



Rio de Janeiro, 18 de novembro de 2020.

CARTA DE ENCAMINHAMENTO DE MEDIÇÃO COM RESSALVAS

11ª MEDIÇÃO – 07ª ETAPA INTERMEDIÁRIA

PERÍODO DE 25/10/2020 a 08/11/2020

A:

Prefeitura da Cidade do Rio de Janeiro - PCRJ

Secretaria Municipal de Infraestrutura, Habitação e Conservação

Subsecretaria de Conservação e Técnico-operacional - SUBCTO

Coordenadoria Geral de Engenharia e Conservação

Ref.: “Serviços de Recuperação dos Pavimentos nos Logradouros Relacionados na Área da A.P. 4 – Programa Pavimenta Rio”.

Processo Nº 06/300.120/2020 – Contrato Nº 024/2020.

Prezado Senhor,

A **DIMENSIONAL ENGENHARIA LTDA**, pessoa jurídica de direito privado, inscrita no **CNPJ/MF sob o nº 00.299.904/0001-60**, com sede na Rua Sete de Setembro, nº 98 - grupo 605 - Rio de Janeiro, detentora do Contrato em referência, que tem por objeto os **“Serviços de Recuperação dos Pavimentos nos Logradouros Relacionados na Área da A.P. 4 – Programa Pavimenta Rio”**, vem, por meio da presente, encaminhar em ANEXO 1, a **Nota Fiscal nº 0007091/2020**, no valor de **R\$ 2.429.719,14 (dois milhões, quatrocentos vinte nove e mil, setecentos dezenove reais quatorze centavos)**, assim como toda documentação contratualmente exigível da empresa, referente aos serviços prestados no mencionado Contrato relativos à **11ª Medição de Serviços - 07ª Etapa Intermediária, executados no período de 25/10/2020 à 08/11/2020**, para pagamento, no máximo, no prazo disposto no Parágrafo Primeiro da Cláusula Quarta.

Insta salientar que os valores ora faturados baseiam-se exclusivamente nos levantamentos, nas memórias de cálculos e boletim de medição elaboradas pela Comissão de Fiscalização, nomeada através da PORTARIA “P” N.º 034 DE 08 DE MAIO DE 2020, publicada no DORIO de 12 de maio de 2020.

ETHOS Empresa Signatária do Pacto pela
Integridade e Contra a Corrupção



DS
EM

DS
R

DS
M



Nesse tocante, a empresa está procedendo ao faturamento dos quantitativos e valores apurados unilateralmente pela comissão, assim como nas medições anteriores, em que manifestamos a discordância de quantitativos e critérios adotados mas, que por única e exclusivamente devido ao cenário de total insustentabilidade financeira da empresa e do contrato, ressaltando expressamente o seu direito ao recebimento dos quantitativos reais executados e reiterando a sua discordância com alguns critérios adotados, dentre eles a apropriação de itens não medidos e outros medidos aquém do executado ou apurados de divergente da unidade contratual e das diretrizes normativas. Segue em ANEXO 2, demonstrativo das diferenças de apuração entre a medição elaborada pela Comissão e pela Dimensional e, exemplificativamente, algumas observações abaixo:

1. Não conseguimos entender as quantidades medidas dos equipamentos e mão de obra remunerados por disponibilidade, não sendo as quantidades medidas compatíveis com nossas apropriações. Salientamos que todas as frentes de serviços são acompanhadas por apropriadores da Dimensional, que equiparam todas as informações presentes nas memórias de cálculos enviadas pela empresa;
2. Na memória de cálculo, constam itens de equipamentos com medição de horas produtivas e improdutivas por estimativa percentual explícita, sendo tal prática, não aderente às diretrizes dos órgãos de controle. Salientamos mais uma vez, que todas as frentes de serviços são acompanhadas por apropriadores da Dimensional que equiparam todas as informações presentes nas memórias de cálculos enviadas pela empresa;
3. A memória de cálculo da medição enviada pela Comissão não apresenta a área topográfica medida de fresagem. Uma vez, que a memória da Comissão apresentou informações distintas das enviadas pela Dimensional, principalmente no serviço de fresagem, faz-se necessário o encaminhamento do croqui topográfico com as áreas consideradas, de forma a trazer confiabilidade nos valores medidos. Segue abaixo, quadro comparativo das áreas apropriadas de

ETHOS Empresa Signatária do Pacto pela
Integridade e Contra a Corrupção



DS
EM

DS
R

DS
M



pavimentação e volumes de fresagem pela Comissão e pela Dimensional:

1ª MEDIÇÃO									
LOGRADOURO	FRESAGEM (M³)			BINDER (M³)		CAPA (M³)		CAPA C/ POLIMERO (M³)	
	DIMENSIONAL	FISCALIZAÇÃO*1	FISCALIZAÇÃO*2	DIMENSIONAL	FISCALIZAÇÃO	DIMENSIONAL	FISCALIZAÇÃO	DIMENSIONAL	FISCALIZAÇÃO
ESTRADA DO RIO GRANDE	490,20	787,72	727,14	10.134,38	10.134,38	-	-	-	-
AV. JOSÉ SILVA DE AZEVEDO NETO	193,90	-	-	-	-	3.995,87	-	-	-
AV. JOÃO CABRAL DE MELLO NETO	-	-	-	-	-	-	-	-	-
RUA TIROL	-	-	-	-	-	-	-	-	-
RUA CMDT. RUBENS SILVA	-	-	-	-	-	-	-	-	-
ESTRADA DO GABINAL	-	-	-	-	-	-	-	-	-
SUBTOTAL	684,10	787,72	727,14	10.134,38	10.134,38	3.995,87	-	-	-
ACUMULADO	684,10	787,72	727,14	10.134,38	10.134,38	3.995,87	-	-	-

2ª MEDIÇÃO									
LOGRADOURO	FRESAGEM (M³)			BINDER (M³)		CAPA (M³)		CAPA C/ POLIMERO (M³)	
	DIMENSIONAL	FISCALIZAÇÃO*1	FISCALIZAÇÃO*2	DIMENSIONAL	FISCALIZAÇÃO	DIMENSIONAL	FISCALIZAÇÃO	DIMENSIONAL	FISCALIZAÇÃO
ESTRADA DO RIO GRANDE	707,83	492,93	952,46	14.739,05	14.739,05	-	-	-	-
AV. JOSÉ SILVA DE AZEVEDO NETO	411,45	754,85	411,45	-	-	8.850,00	12.845,87	-	-
AV. JOÃO CABRAL DE MELLO NETO	-	355,96	-	-	-	-	-	-	-
RUA TIROL	-	-	-	-	-	-	-	-	-
RUA CMDT. RUBENS SILVA	-	-	-	-	-	-	-	-	-
ESTRADA DO GABINAL	-	-	-	-	-	-	-	-	-
SUBTOTAL	1.119,28	1.603,74	1.363,91	14.739,05	14.739,05	8.850,00	12.845,87	-	-
ACUMULADO	1.803,38	2.391,46	2.091,05	24.873,43	24.873,43	12.845,87	12.845,87	-	-

3ª MEDIÇÃO									
LOGRADOURO	FRESAGEM (M³)			BINDER (M³)		CAPA (M³)		CAPA C/ POLIMERO (M³)	
	DIMENSIONAL	FISCALIZAÇÃO*1	FISCALIZAÇÃO*2	DIMENSIONAL	FISCALIZAÇÃO	DIMENSIONAL	FISCALIZAÇÃO	DIMENSIONAL	FISCALIZAÇÃO
ESTRADA DO RIO GRANDE	556,51	279,78	257,97	10.967,11	10.967,11	4.810,41	4.810,41	-	-
AV. JOSÉ SILVA DE AZEVEDO NETO	532,84	85,76	130,43	-	-	15.608,83	15.608,83	-	-
AV. JOÃO CABRAL DE MELLO NETO	465,24	40,44	-	-	-	9.304,70	9.304,70	-	-
RUA TIROL	-	-	-	-	-	-	-	-	-
RUA CMDT. RUBENS SILVA	-	-	-	-	-	-	-	-	-
ESTRADA DO GABINAL	-	-	-	-	-	-	-	-	-
SUBTOTAL	1.554,59	405,98	388,40	10.967,11	10.967,11	29.723,94	29.723,94	-	-
ACUMULADO	3.357,97	2.797,44	2.479,45	35.840,54	35.840,54	42.569,81	42.569,81	-	-

4ª MEDIÇÃO									
LOGRADOURO	FRESAGEM (M³)			BINDER (M³)		CAPA (M³)		CAPA C/ POLIMERO (M³)	
	DIMENSIONAL	FISCALIZAÇÃO*1	FISCALIZAÇÃO*2	DIMENSIONAL	FISCALIZAÇÃO	DIMENSIONAL	FISCALIZAÇÃO	DIMENSIONAL	FISCALIZAÇÃO
ESTRADA DO RIO GRANDE	-	-	-	-	-	14.179,52	14.179,52	24.873,43	24.873,43
AV. JOSÉ SILVA DE AZEVEDO NETO	-	-	-	-	-	-	-	-	-
AV. JOÃO CABRAL DE MELLO NETO	13,11	-	-	-	-	-	-	-	-
RUA TIROL	276,87	261,45	244,92	-	-	-	-	3.983,73	3.983,73
RUA CMDT. RUBENS SILVA	34,93	65,87	34,78	-	-	-	-	-	-
ESTRADA DO GABINAL	-	-	-	-	-	-	-	-	-
SUBTOTAL	324,91	327,31	279,70	-	-	14.179,52	14.179,52	28.857,16	28.857,16
ACUMULADO	3.682,88	3.124,75	2.759,15	35.840,54	35.840,54	56.749,33	56.749,33	28.857,16	28.857,16

5ª MEDIÇÃO									
LOGRADOURO	FRESAGEM (M³)			BINDER (M³)		CAPA (M³)		CAPA C/ POLIMERO (M³)	
	DIMENSIONAL	FISCALIZAÇÃO*1	FISCALIZAÇÃO*2	DIMENSIONAL	FISCALIZAÇÃO	DIMENSIONAL	FISCALIZAÇÃO	DIMENSIONAL	FISCALIZAÇÃO
ESTRADA DO RIO GRANDE	-	-	293,28	-	-	-	-	1.894,04	1.894,04
AV. JOSÉ SILVA DE AZEVEDO NETO	-	-	-	-	-	-	-	-	-
AV. JOÃO CABRAL DE MELLO NETO	-	-	-	-	-	-	-	-	-
RUA TIROL	-	-	-	-	-	-	-	-	-
RUA CMDT. RUBENS SILVA	-	-	-	-	-	-	-	1.534,68	1.534,68
ESTRADA DO GABINAL	630,95	710,90	626,47	1.053,75	1.053,75	-	-	12.190,60	12.190,60
SUBTOTAL	630,95	710,90	919,75	1.053,75	1.053,75	-	-	15.619,32	15.619,32
ACUMULADO	4.313,83	3.835,65	3.678,90	36.894,29	36.894,29	56.749,33	56.749,33	44.476,48	44.476,48



LOGRADOURO	6ª MEDIÇÃO								
	FRESAGEM (M³)			BINDER (M²)		CAPA (M²)		CAPA C/ POLIMERO (M²)	
	DIMENSIONAL	FISCALIZAÇÃO*1	FISCALIZAÇÃO*2	DIMENSIONAL	FISCALIZAÇÃO	DIMENSIONAL	FISCALIZAÇÃO	DIMENSIONAL	FISCALIZAÇÃO
ESTRADA DO RIO GRANDE	-	-	-	-	-	-	-	-	-
AV. JOSÉ SILVA DE AZEVEDO NETO	-	-	-	-	-	-	-	-	-
AV. JOÃO CABRAL DE MELLO NETO	-	-	-	-	-	-	-	-	-
RUA TIROL	-	-	-	-	-	-	-	-	-
RUA CMDT. RUBENS SILVA	-	-	-	-	-	-	-	-	-
ESTRADA DO GABINAL	170,43	118,94	107,16	-	-	-	-	7.843,77	7.843,77
SUBTOTAL	170,43	118,94	107,16	-	-	-	-	7.843,77	7.843,77
ACUMULADO	4.484,25	3.954,59	3.786,06	36.894,29	36.894,29	56.749,33	56.749,33	52.320,25	52.320,25

LOGRADOURO	7ª MEDIÇÃO								
	FRESAGEM (M³)			BINDER (M²)		CAPA (M²)		CAPA C/ POLIMERO (M²)	
	DIMENSIONAL	FISCALIZAÇÃO*1	FISCALIZAÇÃO*2	DIMENSIONAL	FISCALIZAÇÃO	DIMENSIONAL	FISCALIZAÇÃO	DIMENSIONAL	FISCALIZAÇÃO
ESTRADA DO RIO GRANDE	-	-	-	-	-	-	-	-	-
AV. JOSÉ SILVA DE AZEVEDO NETO	-	-	-	-	-	-	-	-	-
AV. JOÃO CABRAL DE MELLO NETO	-	-	-	-	-	-	-	-	-
RUA TIROL	-	-	-	-	-	-	-	-	-
RUA CMDT. RUBENS SILVA	-	-	-	-	-	-	-	-	-
ESTRADA DO GABINAL	-	-	-	-	-	-	-	-	-
SUBTOTAL	-	-	-	-	-	-	-	-	-
ACUMULADO	4.484,25	3.954,59	3.786,06	36.894,29	36.894,29	56.749,33	56.749,33	52.320,25	52.320,25

LOGRADOURO	8ª MEDIÇÃO								
	FRESAGEM (M³)			BINDER (M²)		CAPA (M²)		CAPA C/ POLIMERO (M²)	
	DIMENSIONAL	FISCALIZAÇÃO*1	FISCALIZAÇÃO*2	DIMENSIONAL	FISCALIZAÇÃO	DIMENSIONAL	FISCALIZAÇÃO	DIMENSIONAL	FISCALIZAÇÃO
ESTRADA DO RIO GRANDE	-	-	-	-	-	-	-	-	-
AV. JOSÉ SILVA DE AZEVEDO NETO	-	-	-	-	-	-	-	-	-
AV. JOÃO CABRAL DE MELLO NETO	-	-	-	-	-	-	-	-	-
RUA TIROL	-	-	-	-	-	-	-	-	-
RUA CMDT. RUBENS SILVA	-	-	-	-	-	-	-	-	-
ESTRADA DO GABINAL	-	-	-	-	-	-	-	-	-
AV. LUCIO COSTA	973,99	-	1.141,30	12.810,94	12.810,94	-	-	6.352,00	6.352,00
SUBTOTAL	973,99	-	1.141,30	12.810,94	12.810,94	-	-	6.352,00	6.352,00
ACUMULADO	5.458,24	3.954,59	4.927,36	49.705,23	49.705,23	56.749,33	56.749,33	58.672,25	58.672,25

LOGRADOURO	9ª MEDIÇÃO								
	FRESAGEM (M³)			BINDER (M²)		CAPA (M²)		CAPA C/ POLIMERO (M²)	
	DIMENSIONAL	FISCALIZAÇÃO*1	FISCALIZAÇÃO*2	DIMENSIONAL	FISCALIZAÇÃO	DIMENSIONAL	FISCALIZAÇÃO	DIMENSIONAL	FISCALIZAÇÃO
ESTRADA DO RIO GRANDE	-	-	-	-	-	-	-	-	-
AV. JOSÉ SILVA DE AZEVEDO NETO	-	-	-	-	-	-	-	-	-
AV. JOÃO CABRAL DE MELLO NETO	-	-	-	-	-	-	-	-	-
RUA TIROL	-	-	-	-	-	-	-	-	-
RUA CMDT. RUBENS SILVA	-	-	-	-	-	-	-	-	-
ESTRADA DO GABINAL	-	-	-	-	-	-	-	-	-
AV. LUCIO COSTA	648,84	-	497,81	17.295,08	17.295,08	-	-	11.782,93	11.782,93
SUBTOTAL	648,84	-	497,81	17.295,08	17.295,08	-	-	11.782,93	11.782,93
ACUMULADO	6.107,08	3.954,59	5.425,17	67.000,31	67.000,31	56.749,33	56.749,33	70.455,18	70.455,18

LOGRADOURO	10ª MEDIÇÃO								
	FRESAGEM (M³)			BINDER (M²)		CAPA (M²)		CAPA C/ POLIMERO (M²)	
	DIMENSIONAL	FISCALIZAÇÃO*1	FISCALIZAÇÃO*2	DIMENSIONAL	FISCALIZAÇÃO	DIMENSIONAL	FISCALIZAÇÃO	DIMENSIONAL	FISCALIZAÇÃO
ESTRADA DO RIO GRANDE	-	-	-	-	-	-	-	-	-
AV. JOSÉ SILVA DE AZEVEDO NETO	-	-	-	-	-	-	-	-	-
AV. JOÃO CABRAL DE MELLO NETO	-	-	-	-	-	-	-	-	-
RUA TIROL	-	-	-	-	-	-	-	-	-
RUA CMDT. RUBENS SILVA	-	-	-	-	-	-	-	-	-
ESTRADA DO GABINAL	-	-	-	-	-	-	-	-	-
AV. LUCIO COSTA	1.872,87	-	1.730,77	16.605,98	16.605,98	-	-	4.395,75	4.395,75
AV. EVANDRO LINS E SILVA	1.872,87	-	1.730,77	16.605,98	16.605,98	7.320,88	7.320,88	4.395,75	4.395,75
SUBTOTAL	3.745,74	-	3.461,54	33.211,96	33.211,96	7.320,88	7.320,88	8.791,50	8.791,50
ACUMULADO	9.852,82	3.954,59	8.886,71	100.212,27	100.212,27	64.070,21	64.070,21	79.246,68	79.246,68

LOGRADOURO	ACUMULADO								
	FRESAGEM (M³)			BINDER (M²)		CAPA (M²)		CAPA C/ POLIMERO (M²)	
	DIMENSIONAL	FISCALIZAÇÃO*1	FISCALIZAÇÃO*2	DIMENSIONAL	FISCALIZAÇÃO	DIMENSIONAL	FISCALIZAÇÃO	DIMENSIONAL	FISCALIZAÇÃO
ESTRADA DO RIO GRANDE	1.754,54	1.560,43	2.230,84	35.840,54	35.840,54	18.989,93	18.989,93	26.767,47	26.767,47
AV. JOSÉ SILVA DE AZEVEDO NETO	1.138,19	840,61	541,88	-	-	28.454,70	28.454,70	-	-
AV. JOÃO CABRAL DE MELLO NETO	478,35	396,40	-	-	-	9.304,70	9.304,70	-	-
RUA TIROL	276,87	261,45	244,92	-	-	-	-	3.983,73	3.983,73
RUA CMDT. RUBENS SILVA	34,93	65,87	34,78	-	-	-	-	1.534,68	1.534,68
ESTRADA DO GABINAL	801,37	829,84	733,63	1.053,75	1.053,75	-	-	20.034,37	20.034,37
AV. LUCIO COSTA	3.495,70	-	3.369,88	46.712,00	46.712,00	-	-	22.530,68	22.530,68
AV. EVANDRO LINS E SILVA	1.872,87	-	1.730,77	16.605,98	16.605,98	7.320,88	7.320,88	4.395,75	4.395,75
TOTAL	9.852,82	3.954,59	8.886,71	100.212,27	100.212,27	64.070,21	64.070,21	79.246,68	79.246,68

OBSERVAÇÃO:

*1 O VOLUME DE FRESAGEM DE 3.954,59M³ REFERE-SE AO PESO APURADO PELAS NOTAS DE BALANÇA DA PREFEITURA DIVIDIDO PELO PESO ESPECÍFICO APONTADO NA MEMÓRIA DE CÁLCULO DA FISCALIZAÇÃO (2,30 T/M³) E APROPRIADAS DIARIAMENTE CONFORME EXECUÇÃO DE CADA LOGRADOURO.

*2 O VOLUME DE FRESAGEM DE 8.886,71 M³ REFERE-SE AO VOLUME APONTADO NAS MEMÓRIAS DE CÁLCULO ENVIADAS PELA FISCALIZAÇÃO.





4. O item de fresagem, cuja unidade do catálogo SCO e da planilha orçamentária é em metros cúbicos, está sendo aferido pela Comissão, por tonelada e transformado em metros cúbicos por um peso específico. Desta forma, destacamos que a forma de aferição deste item, devido à sua unidade de medida e conforme orientações técnicas consolidadas, bem como nenhum estabelecimento diverso no TR, Edital ou Contrato, deve se dar pela área efetivamente executada multiplicada pela espessura de projeto.
5. Não identificamos o item de recebimento de carga, descarga e manobra de caminhão, uma vez que o item de transporte *TC 04.05.0700 (/) - Transporte de carga de qualquer natureza, **exclusive as despesas de carga e descarga tanto de espera do caminhão como do servente ou equipamento auxiliar(...)***, não remuneram esse custo. Solicitamos a inclusão do item de remuneração das despesas de recebimento de carga, descarga e manobra de caminhão (código EMOP 05.100.0000) na lista de itens propostos em RERRA.
6. Não foram considerados, assim como, outros reduzidos, diversos itens indiscutivelmente necessários e de custos diretos já efetivamente alocados, relativos a administração local da obra, tais como barraco de obras, mão de obra de auxiliar administrativo, engenheiro de obras, técnico de nível médio (segurança do trabalho) e vigia.
7. Não foi considerada a correta remuneração para o transporte de massa asfáltica e de material fresado, condizente com a velocidade apurado no trecho e logística praticada na obra. Nesse tocante, cabe destacar a necessidade do transporte do material fresado para o pátio da usina de asfalto da Contratada (bota-espera), devido a Contratante não disponibilizar local apropriado com espaço e horário compatível para recebimento do material durante a execução dos serviços, o que ocasiona filas de espera tanto para o carregamento da massa asfáltica quanto para o descarregamento da fresagem, impactando diretamente no tempo do serviço e consecutivamente, na velocidade do transporte.





Por fim, encaminhamos em ANEXO 3, cópia da medição de serviços elaborada pela empresa, a qual julga a mais aderente à realidade contratual, com a documentação de suporte que julga pertinente para possibilitar a análise e aferição daquilo que está sendo apurado, da Medição 10 - Etapa 6 Complementar, enviada por e-mail do dia 16/11/2020 à Comissão, bem como todas as informações comprobatórias dos serviços executados conforme relação abaixo:

- Toda documentação relacionada na Portaria "N" seconserva n.º 05 de 23/05/2018, cuja cópia segue em anexo;
- E-mail de encaminhamento da medição
- Boletim de Medição
- Relatório Fotográfico
- Diário de Obras
- Memória de Cálculo
- Projetos de Apropriação de Execução de Obras baseados no Projeto Topográfico (com demarcação das áreas e respectivos volumes dos serviços executados)
- Mapas de Distância Média de Transporte
- Projeto Executivo

Ademais, convidamos a todos a visitarem o site de transparência da obra, desenvolvido e mantido pela Dimensional: www.pavimentarioap4.com.br.

Atenciosamente,

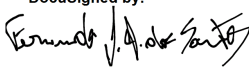
DocuSigned by:

263ED25CCA66476
DIMENSIONAL ENGENHARIA LTDA.

ETHOS Empresa Signatária do Pacto pela
Integridade e Contra a Corrupção



DS
EM

DS

DS



PREFEITURA DA CIDADE DO RIO DE JANEIRO
SECRETARIA MUNICIPAL DE INFRAESTRUTURA, HABITAÇÃO E CONSERVAÇÃO

CONSERVAÇÃO

À Firma: **DIMENSIONAL ENGENHARIA LTDA**
 Endereço: **RUA SETE DE SETEMBRO N.º 98 SALA 605**
 Reg. CNPJ/.M.F.: **00.299.904/0001-60**
 Banco N.º: **033** Agência: **3003** Conta: **130802510** F.R.R.I n.º

Telefone: **(21) 2252-1341**
 Insc. Munic.: **0.177.998-2**

Referente aos serviços abaixo especificados a importância de:

R\$ 2.429.719,14	DOIS MILHÕES, QUATROCENTOS E VINTE E NOVE MIL, SETECENTOS E DEZENOVE REAIS E QUATORZE CENTAVOS
-------------------------	---

FATURA N.º.	COPIADOR N.º.	DATA	VALOR
0007091/2020		24/11/2020	R\$ 2.429.719,14

EMPENHO	DOTAÇÃO	VALOR
2020/000762	15.15.15.452.0071.2778 3.3.90.39.24 F.R.100 D.V. 0	R\$ 274.255,61
2020/001051	15.15.15.452.0071.2778 3.3.90.39.24 F.R.141 D.V. 0	R\$ 2.155.463,53

ESPECIFICAÇÃO

Fatura de SERVIÇOS referente a **11ª Medição, 07ª Etapa Intermediária**, para execução de "**SERVIÇOS DE RECUPERAÇÃO DOS PAVIMENTOS NOS LOGRADOUROS RELACIONADOS NA ÁREA DA AP.4. – PROGRAMA PAVIMENTA RIO**", conforme Contrato n.º. **024/2020**, Processo n.º. **06/300.120/2020**, Período de Execução: **25/10/2020 a 08/11/2020**.

DocuSigned by:

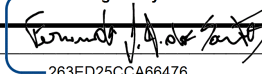
 263ED25CCA66476...

Data: **24/11/2020**

Confere e importa a presente fatura em

R\$ 2.429.719,14

DOIS MILHÕES, QUATROCENTOS E VINTE E NOVE MIL, SETECENTOS E DEZENOVE REAIS E QUATORZE CENTAVOS

Em, ____/____/____

Confere



Atesto que os elementos especificados na presente Fatura se referem aos serviços executados e aceitos.

Em, ____/____/____

Engenheiro Fiscal

Em, ____/____/____

Diretor Geral

 20201125u00299904000160	PREFEITURA DA CIDADE DO RIO DE JANEIRO		Número da Nota 00007091		
	SECRETARIA MUNICIPAL DE FAZENDA		Data e Hora de Emissão 24/11/2020 18:25:00		
	NOTA FISCAL DE SERVIÇOS ELETRÔNICA - NFS-e - NOTA CARIOCA -		Código de Verificação SU8I-3R9Q		
PRESTADOR DE SERVIÇOS					
	CPF/CNPJ: 00.299.904/0001-60		Inscrição Municipal: 0.177.998-2	Inscrição Estadual: ---	
	Nome/Razão Social: DIMENSIONAL ENGENHARIA LTDA				
	Nome Fantasia: DIMENSIONAL ENGENHARIA LTDA		Tel.: 21 2252-1341		
	Endereço: RUA SETE DE SETEMBRO 98, SAL 605 - CENTRO - CEP: 20050-002				
	Município: RIO DE JANEIRO		UF: RJ	E-mail: nfsedimensional@dimensionalengenharia.com	
TOMADOR DE SERVIÇOS					
CPF/CNPJ: 42.498.733/0001-48		Inscrição Municipal: 9.999.902-0		Inscrição Estadual: ----	
Nome/Razão Social: PREFEITURA DA CIDADE DO RIO DE JANEIRO - PCRJ					
Endereço: RUA SAO CLEMENTE 360 - BOTAFOGO - CEP: 22260-006				Tel.: ----	
Município: RIO DE JANEIRO		UF: RJ	E-mail: ----		
DISCRIMINAÇÃO DOS SERVIÇOS					
Fatura de SERVIÇOS referente à 11ª Medição, 7ª Etapa ; Intermediária, para execução de "SERVIÇOS DE RECUPERAÇÃO DOS PAVIMENTOS NOS LOGRADOUROS RELACIONADOS NA ÁREA DA AP.4. ; PROGRAMA PAVIMENTA RIO", conforme Contrato nº. 024/2020, Processo nº. 06/300.120/2020, Período de Execução: 25/10/2020 a 08/11/2020.					
Mão de Obra.....R\$ 850.401,69					
Valor dos materiais incorporados a obraR\$ 1.214.859,57					
Custos Materiais não incorporados, equipamentos					
Impostos e taxas, não tem mão de obra R\$ 364.457,88					
Isenta de retenção de INSS, conforme Art, 149, II, da instrução Normativa RFB n.º 971 de 13/11/2009.					
Matricula CEI n.º 90.003.50761/79					
Valor Total da Nota R\$ 2.429.719,14 (DOIS MILHÕES QUATROCENTOS E VINTE E NOVE MIL SETECENTOS E DEZENOVE REAIS E CATORZE CENTAVOS)					
VALOR DA NOTA = R\$ 2.429.719,14					
Serviço Prestado 07.02.98 - execução, por empreitada ou subempreitada, de obras de construção civil, não enquadrável nos códigos anteriores					
Deduções (R\$)	Desconto Incond. (R\$)	Base de Cálculo (R\$)	Aliquota (%)	Valor do ISS (R\$)	Crédito p/ IPTU (R\$)
1.214.859,57	0,00	1.214.859,57	3,00%	36.445,78	0,00
OUTRAS INFORMAÇÕES					
<ul style="list-style-type: none"> - Esta NFS-e foi emitida com respaldo na Lei nº 5.098 de 15/10/2009 e no Decreto nº 32.250 de 11/05/2010 - PROCON-RJ: Av. Rio Branco nº 25, 5º andar, tel 151: www.procon.rj.gov.br - O ISS desta NFS-e será RETIDO pelo Tomador de Serviço que deverá recolher através de DARM on-line. - Esta NFS-e não gera crédito para abatimento no IPTU. - CEI / Código da Obra: CO00.211 - Valor Líquido a Pagar: R\$ 2.393.273,36 					



PREFEITURA DA CIDADE DO RIO DE JANEIRO

NOTA DE EMPENHO Nº 2020/000762

PROCESSO Nº
0006/300120/2020

DATA FL.

RUBRICA

ESPÉCIE DE EMPENHO Global	DATA PUBLICAÇÃO 13/04/2020	PROGRAMA DE TRABALHO 15.15.15.452.0071.2778	NAT. DESPESA 3.3.90.39.24		F.R. 100	D.V. 0
ÓRGÃO MUNICIPAL Secretaria Municipal de Infraestrutura, Habitação e Conservação			CNPJ 042.498.733/0001-48			
UNIDADE ORÇAMENTÁRIA Secretaria Municipal de Infraestrutura, Habitação e Conservação						
NOME DO FAVORECIDO DIMENSIONAL ENGENHARIA LTDA			CNPJ/CPF/MATRÍCULA 000.299.904/0001-60			
ENDEREÇO RUA SETE DE SETEMBRO 98 GRUPO 605 CENTRO		INSCR. ESTADUAL 0...	INSCR. MUNICIPAL 1779982			
CIDADE RIO DE JANEIRO	U.F. RJ	CEP 20.050-002	BANCO 353	AGÊNCIA 3003	CONTA CORRENTE 130802510	
TIPO DE LICITAÇÃO PREGÃO- CONFORME LEI 10520 ARTIGO 1 INCISO CAPUT						
VALOR DESTA EMPENHO R\$ 3.000.000,00 TRES MILHOES DE REAIS						
OBSERVAÇÕES: SERVIÇOS DE RECUPERAÇÃO DOS PAVIMENTOS NOS LOGRADOUROS RELACIONADOS NA ÁREA DA AP-4 - PROGRAMA PAVIMENTA RIO.						
Rio de Janeiro, 21 de Julho de 2020.						
CONFERE			VISTO			

Carlos Eduardo Lopes da Silva
Matrícula 11/210.634-2

*Pratado: o Ordenador
em 07/07/2020*
[Assinatura]
013/2020-4

LEANDRO LUIS MAIA ROCHA
Gerente II
INC/SUBG/CCL/GPC
Matr. 11/226.710-2



PREFEITURA DA CIDADE DO RIO DE JANEIRO

NOTA DE EMPENHO Nº 2020/001051

PROCESSO Nº
0006/300120/2020

DATA FL.

RUBRICA

ESPÉCIE DE EMPENHO Global	DATA PUBLICAÇÃO 13/04/2020	PROGRAMA DE TRABALHO 15.15.15.452.0071.2778	NAT. DESPESA 3.3.90.39.24	F.R. 141	D.V. 0
ÓRGÃO MUNICIPAL Secretaria Municipal de Infraestrutura, Habitação e Conservação			CNPJ 042.498.733/0001-48		
UNIDADE ORÇAMENTÁRIA Secretaria Municipal de Infraestrutura, Habitação e Conservação					
NOME DO FAVORECIDO DIMENSIONAL ENGENHARIA LTDA			CNPJ/CPF/MATRÍCULA 000.299.904/0001-60		
ENDEREÇO RUA SETE DE SETEMBRO 98 SALA 605 CENTRO		INSCR. ESTADUAL 0...	INSCR. MUNICIPAL 1779982		
CIDADE RIO DE JANEIRO	U.F. RJ	CEP 20.050-002	BANCO 353	AGÊNCIA 3003	CONTA CORRENTE 130802510

TIPO DE LICITAÇÃO
PREGÃO- CONFORME LEI 10520 ARTIGO 1 INCISO CAPUT

VALOR DESTE EMPENHO
R\$ 5.408.520,73 CINCO MILHOES E QUATROCENTOS E OITO MIL E QUINHENTOS E VINTE REAIS E SETENTA E TRES CENTAVOS

OBSERVAÇÕES:
RECUPERAÇÃO DOS PAVIMENTOS NOS LOGRADOUROS RELACIONADOS NA ÁREA DA AP-4 - PROGRAMA PAVIMENTA RIO.

Rio de Janeiro, 16 de Setembro de 2020.

CONFERE

VISTO

Carlos Eduardo Lopes da Silva
Matrícula 11/210.634-2

LEANDRO LUIZ MAIA ROCHA
Gerente II
IHC/SUBG/CCL/GPC
Matr. 11/226.710-2



EMITIDO EM 10/09/2020 13:02:28

IHC/SUBCTO/CGEC - COORDENADORIA GERAL DE ENGENHARIA E CONSERVAÇÃO
ORÇAMENTO DE OBRAS/SERVIÇO: CONSOLIDADO (ORÇAMENTO VIGENTE + MODIFICAÇÕES)

Código da Obra/Serviço : 6.150 Processo : 0006/300120/2020 Ano/ Mês de referência : 2019/12 Valor do Contrato : 36.091.144,98
 Obra / Serviço : Serviços de Recuperação dos Pavimentos nos Logradouros Relacionados na Área da AP4 - Programa PAVIMENTARIO.

CRONOGRAMA FISICO / FINANCEIRO

Número Etapa	Início Etapa	Final Etapa	Duração	Duração Ac.	Percentual	Percentual Ac.	Valor	Valor Ac.
1	28/04/2020	27/05/2020	30	30	8,135096	8,135096	2.936.049,63	2.936.049,63
2	28/05/2020	26/06/2020	30	60	13,622656	21,757752	4.916.572,76	7.852.622,39
3	27/06/2020	26/07/2020	30	90	5,693985	27,451737	2.055.024,64	9.907.647,03
4	27/07/2020	25/08/2020	30	120	0,692690	28,144427	250.000,00	10.157.647,03
5	26/08/2020	24/09/2020	30	150	4,795927	32,940354	1.730.905,20	11.888.552,23
6	25/09/2020	24/10/2020	30	180	11,230611	44,170965	4.053.256,40	15.941.808,63
7	25/10/2020	23/11/2020	30	210	12,589098	56,760063	4.543.549,88	20.485.358,51
8	24/11/2020	23/12/2020	30	240	17,241673	74,001736	6.222.717,47	26.708.075,98
9	24/12/2020	22/01/2021	30	270	13,000000	87,001736	4.691.848,85	31.399.924,83
10	23/01/2021	21/02/2021	30	300	12,998264	100,000000	4.691.220,15	36.091.144,98

Processo nº 063001202020
 Data de Autuação 10 JAN 2020
 Rubrica: 885

Alterações no Cronograma
 PROCESSO TIPO DATA D.O. ETAPA PRAZO VALIDADE

[Handwritten Signature]
 Eng.º Carlos Roberto Silva Araújo
 Engenharia Civil
 CREA-RJ:181.591/D
 Matr. 11241.313-6

[Handwritten Signature]
 Eng.º Susana Viana Bittencourt
 Matrícula 11/268.112-0
 CREA-RJ 2009110807

DEPARTAMENTO GERAL DE ENGENHARIA E CONSERVAÇÃO
 SERVIÇOS DE ENGENHARIA E CONSERVAÇÃO
 Rua... 11241-313-6



Rio de Janeiro, 18 de NOVEMBRO de 2020.

PREFEITURA DE CIDADE DO RIO DE JANEIRO - PCRJ
SECRETARIA MUNICIPAL DE INFRAESTRUTURA, HABITAÇÃO E CONSERVAÇÃO
SUBSECRETARIA DE CONSERVAÇÃO E TÉCNICO-OPERACIONAL
COORDENADORIA GER4AL DE ENGENHARIA E CONSERVAÇÃO
RIO DE JANEIRO - RJ

REF.: "SERVIÇOS DE RECUPERAÇÃO DOS PAVIMENTOS NOS LOGRADOUROS RELACIONADOS NA ÁREA DA AP.4. – PROGRAMA PAVIMENTA RIO".
PROCESSO Nº 06/300.120/2020 – CONTRATO Nº 024/2020.

Assunto: DECLARAÇÃO DECRETO N.º 43.189 DE 18/05/2017
REF.: 11ª MEDIÇÃO – 07ª ETAPA INTERMEDIÁRIA
PERÍODO DE 24/10/2020 a 08/11/2020

Prezado Senhor,

A **DIMENSIONAL ENGENHARIA LTDA**, com sede à Rua Sete de Setembro, nº 98, Grupo 605, Centro, Rio de Janeiro/RJ, inscrita no **CNPJ/MF sob o nº 00.299.904/0001-60**, na qualidade de executora da **"SERVIÇOS DE RECUPERAÇÃO DOS PAVIMENTOS NOS LOGRADOUROS RELACIONADOS NA ÁREA DA AP.4. – PROGRAMA PAVIMENTA RIO" PROCESSO INSTRTUTIVO Nº 06/300.120/2020 – CONTRATO Nº 024/2020**, vem, através desta, declarar que diversos equipamentos, de pequeno, médio e grande porte, utilizados no contrato em epígrafe são próprios, bem como materiais não incorporados à obra. Importa informar, adicionalmente, que foram aplicados na obra, eventualmente, materiais incorporados que faziam parte do estoque da empresa.

Sendo o que cabia para o momento, aproveitamos a oportunidade para renovar os votos de elevada estima e distinta consideração, permanecendo, desde já, no aguardo das vossas providências.

Atenciosamente,

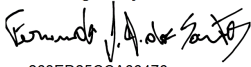
DocuSigned by:

DIMENSIONAL ENGENHARIA LTDA.

ETHOS Empresa Signatária do Pacto pela
Integridade e Contra a Corrupção





Rio de Janeiro, 18 de NOVEMBRO de 2020.

À
PREFEITURA DE CIDADE DO RIO DE JANEIRO
SECRETARIA MUNICIPAL DE INFRAESTRUTURA, HABITAÇÃO E
CONSERVAÇÃO – SMIHC

Att.: **Sr. Sebastião Bruno**
Secretário Municipal de Infraestrutura, Habitação e Conservação

C/c: **Sr. João Adolpho da Silva Júnior**
Sra. Susana Viana Bittencourt
Sr. Maurício Gonçalves de Alencastro Graça
Comissão de Fiscalização

Ref.: Contrato nº 024/2020 – Processo Administrativo nº 06/300.120/2020

Ass.: 11ª Medição – 07ª Etapa Intermediária - Período de 25/10/2020 a 08/11/2020
Envio da totalidade dos documentos contratualmente exigíveis para fins de Pagamento

Ilmo. Sr. Secretário,

DIMENSIONAL ENGENHARIA LTDA., com sede à Rua Sete de Setembro, nº 98, Grupo 605, Centro, Rio de Janeiro/RJ, inscrita no CNPJ/MF sob o nº 00.299.904/0001-60, doravante denominada simplesmente “Dimensional”, na qualidade de executora e detentora do contrato que tem como objeto a “**SERVIÇOS DE RECUPERAÇÃO DOS PAVIMENTOS NOS LOGRADOUROS RELACIONADOS NA ÁREA DA AP.4. – PROGRAMA PAVIMENTA RIO**”, vem, respeitosamente, à presença de V.Sa., expor para, ao final, solicitar o que adiante segue:

Ao passo que o cumprimos, **a Dimensional, através da presente missiva, encaminha a totalidade da documentação judicial, legal e contratualmente exigida para fins aceitação e atestação das medições de serviços, bem como, o consequente pagamento dos valores discriminados na 11ª Medição de Serviços – 07ª Etapa Intermediária, ora acostada.**

Ademais, apenas para fins de registro, informa-se que não há que se cogitar acerca da exigência, no presente Contrato, como documentação integrante das medições de serviços, àqueles listados no artigo 1º do Decreto Municipal nº 43.189/2017, referentes às “*notas fiscais relativas ao material de construção utilizado e as ferramentas e equipamentos alugados*”.

Isso, devido à falta de expressa previsão contratual e editalícia, o que impede a Contratante e o Corpo Fiscal da obra de condicionar a aceitação e atestação das Medições de Serviços, ou a liquidação e o pagamento dos valores devidos, ao fornecimento destes documentos, em estrita conformidade aos princípios norteadores das contratações administrativas, v.g., legalidade, vinculação ao instrumento convocatório, pacta sunt servanda, segurança jurídica, moralidade, dentre outros.

ETHOS Empresa Signatária do Pacto pela
Integridade e Contra a Corrupção





Compete ainda aduzir que, no âmbito do Contrato nº 024/2020, tal exigência somente tornar-se-ia legítima, válida e obrigatória de cumprimento e atendimento, na hipótese de ambas as Partes (Contratante e Contratada) consentirem e formalizarem esta alteração contratual através de um Termo Aditivo, uma vez que o artigo 65, inciso II, alínea "c", da Lei nº 8.666/93, veda a alteração unilateral de cláusula relacionada a condições de pagamento.

Inclusive, este é o entendimento do Tribunal de Justiça do Rio de Janeiro, conforme decisões proferidas, em Segundo Grau de Jurisdição, no âmbito de um processo judicial que trata, especificamente, sobre a validade da exigência contida no Decreto nº 43.189/2017. As decisões não apenas determinaram a suspensão dos efeitos do Decreto nº 43.189/2017, mas também fizeram constar importantes registros acerca da impossibilidade de sua observância e aplicação em contratos cujas cláusulas verificam-se silentes e/ou omissas quanto à exigência de apresentação das referidas Notas Fiscais. Como se evidencia abaixo:

- Decisão Monocrática, proferida em 12.12.2017, em sede de Agravo de Instrumento (Proc. 0071286-43.2017.8.19.0000), concedendo a Liminar para a suspensão dos efeitos do Decreto nº 43.189/2017:

Pelo que consta dos autos, o decreto impugnado impôs obrigações às empresas contratadas pela administração, que não foram previstas no contrato celebrado, alterando-o unilateralmente.

À luz do art. 65 da Lei 8.666/63, inciso I, a alteração unilateral do contrato pela administração é possível em duas hipóteses:

Art. 65. Os contratos regidos por esta Lei poderão ser alterados, com as devidas justificativas, nos seguintes casos:

I - unilateralmente pela Administração:

- a) quando houver modificação do projeto ou das especificações, para melhor adequação técnica aos seus objetivos;
- b) quando necessária a modificação do valor contratual em decorrência de acréscimo ou diminuição quantitativa de seu objeto, nos limites permitidos por esta Lei.

ETHOS Empresa Signatária do Pacto pela Integridade e Contra a Corrupção





No caso em tela, as obrigações impostas no decreto mencionado não se enquadram em nenhuma dessas hipóteses, que autorizam a alteração unilateral do contrato, visto que dispõe sobre a medição de obras e serviços, exigindo como requisito para liquidação das despesas a apresentação de notas fiscais relativas ao material de construção utilizado e as ferramentas e equipamentos alugados, de tal forma que comprovem as especificações.

Segundo consta do contrato (cláusula quarta) o pagamento dos serviços prestados ocorrerá conforme o cronograma físico-financeiro, e obedecido o sistema de medição previsto no item 14 do Edital.

Desta forma, pela leitura do contrato firmado entre as partes, não se vislumbra, como condição para pagamento da etapa

concluída, a apresentação de notas fiscais dos materiais e equipamentos²⁹ utilizados na execução do serviço, mas tão somente da medição.

- Decisão Colegiada, proferida em 31.07.2018, mantendo a decisão em sede de liminar e dando provimento ao Agravo de Instrumento (Proc. 0071286-43.2017.8.19.0000):

A redação do Decreto Municipal em tela, embora possa ser negada, tem a finalidade de contrariar o edital relativo às obras ou serviços ou mesmo alterar o contrato que o compõe. A prova disso, dentre as demais disposições, está no artigo 3º que condiciona o pagamento das faturas (liquidação das despesas) ao cumprimento do dito decreto, cuja redação é:

"Art. 3º - A Controladoria do Município deverá adotar providências para condicionar a liquidação das despesas ao cumprimento deste Decreto."

Implica esta condição em indistigável modificação do contrato e respectivo edital, em face da referida condicionante, que altera, no mínimo, o prazo contratual de pagamento da fatura, que, conforme documento do arquivo 74, do Anexo, na cláusula quatro, §1º, será no prazo de "até 30 dias, a contar da data da apresentação da fatura devidamente formalizada" que é produzida mediante etapas, fiscalizadas e controladas pelo contratante segundo o cronograma físico-financeiro.

Demais, o mesmo artigo 65, da Lei nº 8.666/93, no inciso II, ao dizer que os contratos podem ser alterados, estabelece condições bem claras a respeito. E o que interessa ao caso é a relativa ao pagamento, que DEVE SER FORMALIZADO POR ACORDO DAS PARTES.

(...)

ETHOS Empresa Signatária do Pacto pela Integridade e Contra a Corrupção





Com efeito, se não há obrigação contratual de apresentar nota fiscal para verificação de adequada aplicação dos materiais informados, (artigo 2º, do Decreto nº 43.189/17), inexistente qualquer possibilidade da obra ou serviço não serem aceitos pela Administração, mesmo porque o controle e fiscalização, como dito antes, é realizado por etapas segundo o cronograma físico e financeiro.

- Decisão Monocrática, proferida em 24.10.2019, que concedeu efeito suspensivo à Apelação interposta pela AEERJ (Proc. 0068485-86.2019.8.19.0000):

Como ficou consignado no agravo de instrumento acima citado, as obrigações impostas pelo ato normativo impugnado não se alinham com os casos previstos no inciso I do art. 65 da Lei n.º 8.666/1993.

Por outro lado, o pagamento da obra/serviço licitado deve ocorrer conforme o programa de pagamento, obedecido o sistema de medição previsto no instrumento convocatório e no contrato administrativo.

Fica evidente que o decreto impugnado alterou unilateralmente a forma de pagamento prevista no contrato e no edital, sem que fossem demonstradas as hipóteses do inciso I do art. 65 da Lei 8.666/93.

Assim, vislumbro na hipótese a probabilidade de provimento do apelo, motivo pelo qual atribuo ao recurso o efeito suspensivo pretendido.

Diante do exposto, **a Dimensional encaminha à Pasta Secretarial a totalidade dos documentos exigíveis para fins de pagamento da 11ª Medição – 07ª Etapa Intermediária, ressaltando que não há que se cogitar sobre à obrigatoria apresentação dos documentos previstos no artigo 1º, do Decreto nº 43.189/2017, haja vista que o Contrato e Edital são silente e omissos quanto a esta obrigação.**

Por fim, a Dimensional aproveita o ensejo para renovar os votos de elevada estima e distinta consideração.

Atenciosamente,

DocuSigned by:

263ED25CCA66476

DIMENSIONAL ENGENHARIA

ETHOS Empresa Signatária do Pacto pela Integridade e Contra a Corrupção



Data da consulta: 09/07/2020 14:21:32

Identificação do Contribuinte - CNPJ Matriz

CNPJ: **00.299.904/0001-60**

A opção pelo Simples Nacional e/ou SIMEI abrange todos os estabelecimentos da empresa

Nome Empresarial: **DIMENSIONAL ENGENHARIA LTDA**

Situação Atual

Situação no Simples Nacional: **NÃO optante pelo Simples Nacional**

Situação no SIMEI: **NÃO enquadrado no SIMEI**

[+ Mais informações](#)

[Voltar](#)

[Gerar PDF](#)

**PORTARIA TR/CRV Nº 4.181
EM 11 DE MAIO DE 2020.**

AUTORIZA A INTERDIÇÃO AO TRÂNSITO DE VEÍCULOS EM VIAS DO BAIRRO SÃO CONRADO PARA REALIZAÇÃO DE SERVIÇOS DE OBRAS DE DRENAGEM.

O COORDENADOR DA COORDENADORIA DE REGULAMENTAÇÃO E INFRAÇÕES VIÁRIAS - TR/CRV, no uso de suas atribuições legais,

CONSIDERANDO o disposto no Art. 2º c/c o Art. 24, inciso II e no Art. 95 do Código de Trânsito Brasileiro,

CONSIDERANDO a solicitação encaminhada pela Companhia Estadual de Águas e Esgotos (CEDAE), de 8 de maio de 2020,

CONSIDERANDO o pedido da CET-Rio, constante do Ofício da CETRIO/PRE/CGO/CTAE/2ª CRAE Sul nº 009/2020, de 11 de maio de 2020,

CONSIDERANDO o parecer técnico da CET/DOP/CRAE,

RESOLVE:

Art. 1º Autorizar a interdição ao trânsito de veículos, em uma faixa de rolamento, na saída do Túnel Zuzu Angel, sentido Barra da Tijuca, junto ao bordo direito da via.

Art. 2º A realização das interdições poderá ser suspensa pelas equipes operacionais da CET-Rio, caso seja identificada a necessidade de utilização integral das vias envolvidas em função das condições do trânsito ou climáticas.

Art. 3º Esta autorização só será válida se forem cumpridos os dispositivos contidos nos artigos 94 e 95 do Código de Trânsito Brasileiro, ficando o infrator pela inobservância dos aludidos dispositivos sujeito a multa conforme previsto no C.T.B., independente das cominações cíveis e penais cabíveis.

Art. 4º A presente Portaria, terá validade para o dia 13 de maio de 2020, das 23h às 4h do dia subsequente, revogadas as disposições em contrário.

**PORTARIA TR/CRV Nº 4.182
EM 11 DE MAIO DE 2020.**

AUTORIZA A INTERDIÇÃO AO TRÂNSITO DE VEÍCULOS E PROÍBE O ESTACIONAMENTO EM VIA DO BAIRRO LEBLON PARA A REALIZAÇÃO DE PODA DE ÁRVORES.

O COORDENADOR DA COORDENADORIA DE REGULAMENTAÇÃO E INFRAÇÕES VIÁRIAS - TR/CRV, no uso de suas atribuições legais,

CONSIDERANDO o disposto no Art. 2º c/c o Art. 24, inciso II e no Art. 95 do Código de Trânsito Brasileiro,

CONSIDERANDO o constante no e-mail encaminhado pela COMLURB,

CONSIDERANDO o parecer técnico da CET/PRE/CTRT/AP-2.1,

RESOLVE:

Art. 1º Autorizar a interdição ao trânsito de veículos na Rua Cupertino Durão, no trecho compreendido entre a Avenida Delfim Moreira e a Avenida General San Martin.

Parágrafo único. A interdição de que trata este artigo não se aplica aos veículos de moradores e aos destinados a socorro e emergência previstos no Art. 29, incisos VII e VIII do Código de Trânsito Brasileiro.

Art. 2º Proibir o estacionamento de veículos na Rua Cupertino Durão, no trecho compreendido entre a Avenida Delfim Moreira e a Avenida General San Martin, em ambos os lados.

Art. 3º Esta autorização só será válida se forem cumpridos os dispositivos contidos nos artigos 94 e 95 do Código de Trânsito Brasileiro, ficando o infrator pela inobservância dos aludidos dispositivos sujeito a multa conforme previsto no C.T.B., independente das cominações cíveis e penais cabíveis.

Art. 4º A presente Portaria terá validade para o dia 13 de maio de 2020, das 7h às 17h, revogadas as disposições em contrário.

**PORTARIA TR/CRV Nº 4.183
EM 11 DE MAIO DE 2020.**

PROÍBE O ESTACIONAMENTO DE VEÍCULOS NAS VIAS LOCALIZADAS JUNTO À ORLA DA PRAIA DOS BAIRROS COPACABANA, IPANEMA, LEBLON, SÃO CONRADO, URCA, BARRA DA TIJUCA E RECREIO DOS BANDEIRANTES COMO MEDIDA ADICIONAL DE CONTENÇÃO DO CONTÁGIO PELO NOVO CORONAVÍRUS - COVID-19.

O COORDENADOR DA COORDENADORIA DE REGULAMENTAÇÃO E INFRAÇÕES VIÁRIAS - TR/CRV, no uso de suas atribuições legais,

CONSIDERANDO o disposto no Art. 2º c/c o Art. 24, inciso II e no Art. 95 do Código de Trânsito Brasileiro,

CONSIDERANDO o Decreto Rio nº 47.282, de 21 de março de 2020, que determina a adoção de medidas adicionais, pelo Município, para enfrentamento da pandemia do novo Coronavírus - COVID - 19, e dá outras providências;

CONSIDERANDO o parecer da CET-RIO/PRE/CTRT AP 2.1 e CTRT AP 4,

RESOLVE:

Art. 1º Proibir o estacionamento de veículos, em toda a extensão e em ambos os sentidos, inclusive nas baias, nas seguintes vias:

I - Avenida Atlântica;

II - Avenida Vieira Souto;

III - Avenida Delfim Moreira;

V - Avenida Niemeyer;

IV - Avenida Prefeito Mendes de Moraes;

VI - Praça General Tibúrcio, junto à Praia Vermelha.

VII - Avenida João Luís Alves;

VIII - Avenida Portugal;

IX - Avenida do Pepê;

X - Avenida Lúcio Costa;

XI - Estrada do Pontal e transversais imediatas;

XII - Av. Paulo Tapajós.

Parágrafo Único. A proibição de que trata esta Portaria não se aplica:

I - Aos veículos de moradores residentes nas vias descritas no Art. 1º, que deverão afixar comprovante de residência junto ao para-brisas, com a descrição do endereço de forma visível;

II - Aos veículos de hóspedes de hotéis localizados nas vias descritas no artigo 1º, que deverão afixar comprovante de estadia junto ao para-brisas, de forma visível;

III - Aos veículos de idosos e de pessoas com deficiência física, desde que estacionados nas vagas regulamentadas, portando cartão de identificação conforme regulamentação existente;

IV - Veículos autorizados pela autoridade de trânsito municipal.

Art. 2º. Suspender a cobrança de estacionamento nas vias descritas no Art. 1º, onde exista estacionamento pago regulamentado pelo Município.

Art. 3º A presente Portaria entra em vigor a partir da data de sua publicação, com implantação da sinalização necessária, revogadas disposições em contrário.

CET-RIO

Companhia de Engenharia de Tráfego
Rua Dona Mariana, nº48 - Botafogo - Tel.: 2535-6100/ 2535-6101

**DESPACHO DO DIRETOR PRESIDENTE
EXPEDIENTE DE 11/05/2020**

PROCESSO Nº 03/200.764/2020 - Aprovo o Projeto Básico/Termo de Referência, inserto no p.p., e, em conformidade com o art. 1º da Lei nº 10.520/02, com a Lei nº 13.303/2016 e com o Decreto nº 44.698/2018, autorizo a abertura de licitação na modalidade de Pregão Eletrônico, referente à Prestação de serviços especializados de Engenharia de Segurança e Medicina do Trabalho, com vistas à elaboração, implementação, acompanhamento e coordenação do Programa de Prevenção de Riscos Ambientais (PPRA), do Programa de Controle Médico e de Saúde Ocupacional (PCMSO), do Laudo Técnico das Condições Ambientais de Trabalho (LTCAT), do Laudo de Insalubridade e Periculosidade, da Análise Ergonômica e do Perfil Profissiográfico Previdenciário (PPP), pelo período de 12 (doze) meses.

PROCESSO Nº 03/201.332/2018 - Tendo em vista o informado pela Comissão designada pela Portaria "P" no 016 CET-RIO, de 16/01/2020, às fls. 334, ACEITO, em caráter Definitivo, os serviços de copeiragem nas dependências da CET-Rio, objeto do Contrato no 019/2018, a cargo da empresa DIAMANTE SERVIÇOS ESPECIAIS LTDA., com base na alínea "b", do inciso I, do artigo 73, da Lei nº 8.666/93 e suas alterações.

**DESPACHO DA CHEFE DE GABINETE
EXPEDIENTE DE 28/04/2020**

PROCESSO Nº 03/200.632/2020 - DEFERIDO
PROCESSO Nº 03/200.671/2020 - DEFERIDO

PROCESSO Nº 03/200.673/2020 - DEFERIDO
PROCESSO Nº 03/200.675/2020 - DEFERIDO
PROCESSO Nº 03/200.664/2020 - DEFERIDO
PROCESSO Nº 03/200.663/2020 - DEFERIDO
PROCESSO Nº 03/200.666/2020 - DEFERIDO
PROCESSO Nº 03/200.223/2020 - DEFERIDO
PROCESSO Nº 03/200.242/2020 - DEFERIDO
PROCESSO Nº 03/200.567/2020 - DEFERIDO
PROCESSO Nº 03/200.549/2020 - DEFERIDO
PROCESSO Nº 01/06/000.013/2020 - DEFERIDO
PROCESSO Nº 01/06/000.008/2020 - DEFERIDO

EXPEDIENTE DE 29/04/2020

PROCESSO Nº 03/200.230/2020 - DEFERIDO
PROCESSO Nº 03/200.428/2020 - DEFERIDO
PROCESSO Nº 03/200.656/2020 - DEFERIDO
PROCESSO Nº 03/200.660/2020 - DEFERIDO
PROCESSO Nº 03/200.754/2020 - DEFERIDO
PROCESSO Nº 03/200.755/2020 - DEFERIDO
PROCESSO Nº 03/200.636/2020 - DEFERIDO
PROCESSO Nº 03/200.640/2020 - DEFERIDO
PROCESSO Nº 03/200.646/2020 - DEFERIDO

SECRETARIA DE URBANISMO

Secretária: Fernanda Maria da Silva Fernandez Tejada

**SUBSECRETARIA MUNICIPAL DE URBANISMO
COORDENADORIA GERAL DE LICENCIAMENTO E FISCALIZAÇÃO
DESPACHO DO COORDENADOR
EXPEDIENTE DE 11/05/2020**

02/001395/2015 - MARCUS QUARESMA FERRAZ

Indeferido o que requer considerando que o Laudo foi elaborado de acordo com o parecer PG/PADM/URB/027/2018/FLC, de 25/09/2018, e súmula da jurisprudência predominante do Tribunal de Justiça do Estado do Rio de Janeiro nº 384, no processo nº 02/263.240/2015(memorando circular CGLF nº 5/2018, sendo este parecer mais recente e atualizado do que o apresentado neste recurso; o exposto no §10º do art. 8º da L.C. 198/2019, onde é permitida a cobrança do fechamento da varanda que não atenda integralmente à L>C> 145/2014 regulamentada pelo decreto 39.345/2014.

02/265376/2015 - PAULO ROBERTO LACERDA

Indeferido o que requer

02/05/000689/2019 - MARLENE TINOCO DE CARVALHO DOS SANTOS E OUTROS

Indeferido o que requer

**COORDENADORIA DE LICENCIAMENTO
E FISCALIZAÇÃO URBANÍSTICA 5 - CAMPO GRANDE
DESPACHO DO COORDENADOR
EXPEDIENTE DE 11/05/2020**

02/05/000901/2019 - U/SUBU/CGLF/CLU-5

Aprovo o laudo de vistoria administrativa 25/0004/2020

**SECRETARIA DE INFRAESTRUTURA,
HABITAÇÃO E CONSERVAÇÃO**

Secretário: Sebastião Bruno

**SUBSECRETARIA DE CONSERVAÇÃO E TÉCNICO-OPERACIONAL
PORTARIA "P" N.º 034 DE 08 DE MAIO DE 2020.**

O SUBSECRETÁRIO DE CONSERVAÇÃO E TÉCNICO-OPERACIONAL, no uso das atribuições que lhe são conferidas pela legislação em vigor,

RESOLVE:

Designar com eficácia a partir de 28/04/2020 os servidores, JOÃO ADOLPHO DA SILVA JÚNIOR, matrícula n.º 11/241.313-6, CREA-RJ n.º 181591/D, SUSANA VIANA BITTENCOURT, matrícula n.º 11/268.112-0, CREA-RJ 2009110807 e MAURÍCIO GONÇALVES DE ALENCASTRO GRAÇA, matrícula: n.º 11/119.129-5, CREA-RJ 881062287/D, para juntos comporem a comissão de fiscalização dos "SERVIÇOS DE RECUPERAÇÃO DOS PAVIMENTOS NOS LOGRADOUROS RELACIONADOS NA ÁREA DA AP4 - PROGRAMA PAVIMENTA RIO", objeto do processo n.º 06/300.120/2020, referente ao contrato n.º 024/2020, assinado em 28/04/2020, a cargo da firma prestadora de serviços DIMENSIONAL ENGENHARIA LTDA.

**COMISSÃO COORDENADORA DE OBRAS E REPAROS
EM VIAS PÚBLICAS - IHC/COR-VIAS**

Despacho do Presidente da Comissão Coordenadora de Obras e Reparos em Vias Públicas - IHC/COR-VIAS, baseado no que foi analisado pelos relatores na Seção Plenária de 05/05/2020:

PUBLICAÇÕES A PEDIDO

CONCESSÃO DE LICENÇA (LMI)

CANOVA QUEBRADA EMPREENDIMENTOS IMOBILIÁRIOS LTDA, CNPJ 08.543594/0001-99, torna público que recebeu da Secretaria Municipal de Meio Ambiente da Cidade - SMAC, através do processo nº 14/200.222/2015, a renovação da Licença Municipal de Instalação (LMI) nº 001623/2015 para construção de agrupamento residencial multifamiliar situado na Avenida Rosauro Estellita, 155 - Barra da Tijuca, RJ.

RENOVAÇÃO DE LICENÇA

POSTO E GARAGEM 902 LTDA, sob CNPJ 34.320.515/0001-90, torna público que recebeu da Secretaria Municipal de Meio Ambiente da Cidade SMAC, através do processo nº 14/201.174/2013, a renovação de sua licença LMO nº 002659/2020 para ATIVIDADE POSTO DE REVENDA E ABASTECIMENTO DE COMBUSTÍVEIS LÍQUIDOS, COM SERVIÇOS DE TROCA DE ÓLEO E LAVAGEM DE VEÍCULOS, SITUADO AV. PARARANAPUAN Nº 902 - FREGUESIA - ILHA DO GOVERNADOR-RJ- CEP 21910-002.

SECRETARIA MUNICIPAL DE FAZENDA

*EXTRATO DE CONTRATO

PROCESSO: 04/410.391/2019
CONTRATO Nº 010/2020-SMF
ASSINATURA: 04.03.2020
PARTES: Município do Rio de Janeiro/SMF e a Financeira Alfa S/A. - Crédito, Financiamento e Investimentos.
OBJETO: Desconto em folha de pagamento de servidores municipais ativos e inativos da Administração Municipal Direta, Autarquias e Fundações, nas modalidades de Empréstimo Pessoal Consignado e/ou Cartão de Crédito Consignado em favor da Contratada.
PRAZO: 02(dois) anos a contar da data de sua assinatura.
DISP. LEGAL: Reger-se à pelas normas constantes da Lei nº 8.666/93, de 21 de junho de 1993, alterada pela Lei nº 8.883/94, em especial pelo disposto no seu artigo 25, pelo Código de Administração Financeira e Contabilidade Pública - Lei nº 207/80, e suas alterações, recepcionado pela Lei Complementar nº 01, de 13 de setembro de 1990, bem como pelo Regulamento Geral do Código de Administração Financeira e Contabilidade Pública do Município do Rio de Janeiro(RGCAF), aprovado pelo Decreto Municipal nº 3221/81 e suas alterações.

*Omitido no D.O.Rio de 24.03.20

SECRETARIA MUNICIPAL DE FAZENDA

*EXTRATO DE TERMO ADITIVO

PROCESSO: 04/410.391/2019
TERMO ADITIVO Nº 11/2020 ao Contrato Nº 10/2020 -SMF
ASSINATURA: 04.03.2020
PARTES: Município do Rio de Janeiro/SMF e a Financeira Alfa S/A - Crédito, Financiamento e Investimento.
OBJETO: Prorrogar a vigência, retificação da Clausula Primeira e Quarta do Contrato.

*Omitido no D.O.Rio de 24.03.20

SECRETARIA MUNICIPAL DE SAÚDE

EXTRATO DE INSTRUMENTO CONTRATUAL (DECRETO Nº 3221, DE 18 DE SETEMBRO DE 1981)

Processo Instrutivo: 09/002.822/2017
Contrato nº: 40/2020
Data da Assinatura: 18/02/2020
Partes: PCRJ / SMS e a empresa EGS ELEVADORES EIRELI

Objeto: Prestação de serviços de manutenção preventiva e corretiva de elevadores e monta cargas.

Prazo: 24 (vinte e quatro) meses de 16/05/2020 até 15/05/2020

Valor Total: R\$ 643.318,56

Programa de Trabalho: 18.01.10.302.0306.2009

Natureza da Despesa: 3.3.90.39.48

Nota de Empenho nº: 2020/000238 no valor de R\$ 1,00 (um real)

Fundamento: PREGÃO ELETRÔNICO PARA REGISTRO DE PREÇOS PE-SMS Nº 580/2018, e o decidido no Processo nº 09/002.822/2017

SECRETARIA MUNICIPAL DE CULTURA - CCPC

EXTRATO DE TERMO DE COMPROMISSO

PROCESSO INSTRUTIVO Nº: 12/000.631/2020
TERMO DE COMPROMISSO Nº: 731/2020
DATA DA ASSINATURA: 15/12/19
PARTES: PCRJ/SMC/RKF RIO EMPREENDIMENTOS ARTISTICOS LTDA/ANTARES EDUCACIONAL S A
OBJETO: PROJETO "BIGBEAT FESTIVAL"
CÓDIGO DO PROJETO: WEC429/01/2019
VALOR: R\$ 160.000,00
FUNDAMENTO: LEI 5.553/2013

SECRETARIA MUNICIPAL DE INFRAESTRUTURA,

HABITAÇÃO E CONSERVAÇÃO

EXTRATO DE INSTRUMENTO CONTRATUAL

Processo: 06/500.218/2020
Instrumento: Contrato nº 25/2020
Data da assinatura: 06/05/2020
Partes: MUNICÍPIO DO RIO DE JANEIRO - SMIHC E IRMÃOS HADDAD CONSTRUTORA EIRELI, COM A EMPRESA MUNICIPAL DE URBANIZAÇÃO - RIO-URBE COMO INTERVENIENTE.
Objeto: OBRAS EMERGENCIAIS DO TELHADO DA RECEPÇÃO DO HOSPITAL MUNICIPAL RONALDO GAZOLLA
Valor: R\$ 289.709,13
Prazo: 60 dias
Programa de Trabalho: 18.01.10.302.0306.1063
Natureza da despesa: 4.4.90.51.02
Nota de empenho: 2020/000730
Valor do Empenho: R\$ 289.709,13
Fundamento: Lei 8.666/93 e suas alterações

SECRETARIA MUNICIPAL DE INFRAESTRUTURA,

HABITAÇÃO E CONSERVAÇÃO

EXTRATO DE INSTRUMENTO CONTRATUAL

PROCESSO INSTRUTIVO: 06/300.120/2020
CONTRATO Nº 024/2020
DATA DA ASSINATURA: 28/04/2020
PARTES: Município do Rio de Janeiro/SMIHC e DIMENSIONAL ENGENHARIA LTDA.
OBJETO: Serviços de Recuperação dos Pavimentos nos Logradouros Relacionados na Área da A.P.4 - Programa Pavimenta Rio.
VALOR: R\$36.091.144,98
PRAZO: 180 dias
PLANO DE TRABALHO: 15.15.15.452.0071.2778
NATUREZA DE DESPESA: 3.3.90.39.24
NOTA DE EMPENHO: 2020/000449 no valor de R\$7.611.054,46 e 2020/000450 no valor d R\$3.215.724,27
FUNDAMENTO: Lei nº 10.520/2002 e suas alterações

MULTIRIO - EMPRESA MUNICIPAL DE MULTIMEIOS LTDA.

EXTRATO DE TERMO ADITIVO

Processo Instrutivo: 07/100.171/2018
Instrumento: 4º Termo Aditivo nº 06/2020 ao Contrato nº 07/2018
Data da Assinatura: 03/04/2020
Partes: MultiRio -Empresa Municipal de Multimeios Ltda. e T&S Locação de Mão de Obra em Geral EIRELI

Objeto: Prorrogação por 12 (doze) meses, de 05/04/2020 a 04/04/2021 e reajuste pelo IPCA-E de aproximadamente 2.6967%.

Valor: R\$ 41.297,40

Nota de Empenho: 2019/000171, no valor de R\$ 31.337,11

Natureza da Despesa: 3.3.90.37.09

Programa de Trabalho: 16.51.12.361.0381.4161.

Fundamento: Artigo 57, inciso II e 65 da Lei nº 8666/93.

(* Omitido do D.O.Rio do dia 30/04/2020)

TRIBUNAL DE CONTAS DO MUNICÍPIO DO RIO DE JANEIRO

EXTRATO DE INSTRUMENTO CONTRATUAL

Processo Instrutivo: Nº 40/100.143/2020.
Identificação do Instrumento: 2º Termo Aditivo nº 11/2020.
Data da assinatura: 30/04/2020.
Partes: TRIBUNAL DE CONTAS DO MUNICÍPIO DO RIO DE JANEIRO e P C EMPREENDIMENTOS E SERVIÇOS GERAIS EIRELI - ME.
Objeto: Prorrogação de prazo do Contrato nº 17/2018, serviços de motomensagem.
Prazo: 12 meses, de 02/05/2020 a 01/05/2021.
Valor: R\$ 162.000,00
Empenho: n.º 173 de 30/04/2020, no valor de R\$ 107.550,00.
Programa de Trabalho: 2101.01.032.0004.2051.
Natureza da Despesa: 33.90.39.13.
Fundamento do Instrumento: Artigo 57 da Lei Fed. nº 8.666/93 e autorização do Exmo. Sr. Conselheiro-Presidente na peça P049 do processo instrutivo, publicada no D.O. RIO nº 35 de 30/04/2020.

TRIBUNAL DE CONTAS DO MUNICÍPIO DO RIO DE JANEIRO

EXTRATO DE INSTRUMENTO CONTRATUAL

Processo Instrutivo: Nº 40/100.256/2019.
Identificação do Instrumento: 4º Termo Aditivo nº 05/2020.
Data da assinatura: 12/03/2020.
Partes: TRIBUNAL DE CONTAS DO MUNICÍPIO DO RIO DE JANEIRO e TELEFÔNICA BRASIL S.A.
Objeto: Prorrogação de prazo do Contrato nº 05/2015, serviços de telefonia móvel pessoal (SMP) e conectividade sem fio para acesso à Internet (modens USB).
Prazo: 02 (dois) meses, de 13/03/2020 a 12/05/2020.
Valor: R\$ 17.171,74
Empenho: n.º 142 de 11/03/2020, no valor de R\$ 17.171,74.
Programa de Trabalho: 2101.01.032.0004.2051.
Natureza da Despesa: 33.90.39.26
Fundamento do Instrumento: Artigo 57, parágrafo 4º, da Lei nº 8.666/93 e autorização do Exmo. Sr. Conselheiro-Presidente à peça P112 do processo instrutivo, publicada no D.O. RIO nº 241 de 11/03/2020.

SECRETARIA MUNICIPAL DE SAÚDE

EXTRATO DE INSTRUMENTO CONTRATUAL (DECRETO Nº 3221, DE 18 DE SETEMBRO DE 1981)

Processo Instrutivo nº: 09/004.898/18
Contrato nº: 047/2020
Data da Assinatura: 06/04/2020
Partes: PCRJ / SMS e a UNIVERSIDADE FEDERAL DO RIO DE JANEIRO / INSTITUTO DE PSIQUIATRIA.
Objeto: Constitui objeto do presente Termo, formalizar a contratação dos serviços de saúde destinados a garantia da integralidade e acesso à saúde dos usuários SUS do Município do Rio de Janeiro, conforme especificações no Documento descritivo..
Vigência: O presente contrato vigorará pelo prazo de 05 (cinco) anos, a contar da data de sua assinatura.
Valor Anual: R\$ 6.751.988,32
Fundamento: Art. 8º, IV, do Anexo 2, do Anexo XXIV da Portaria de Consolidação nº 02 de 28/09/2017 e Artigo 25, caput, da Lei nº 8.666/1993 e sua alterações, bem como o decidido no Processo nº.09/004.898/18



**AQUI MOSQUITO
NÃO SE CRIA**

**Elimine os focos do *Aedes aegypti*
na sua casa e ajude a evitar
a dengue, zika e chikungunya.**

#FaçaSuaParte



Programa de Trabalho: 1851.10.302.0306.4011
Natureza de Despesa: 3.3.90.30.05
Nota de Empenho: 2020/005119
Fundamento: Inciso XV, Artigo 29 da Lei Federal nº 13.303/2016

**SECRETARIA MUNICIPAL DE ORDEM PÚBLICA
EXTRATO DE INSTRUMENTO CONTRATUAL**

Processo Instrutivo nº: 25/001.471/2020
Contrato nº: 005/2020
Data da assinatura: 23/09/2020
Partes: Prefeitura da Cidade do Rio de Janeiro/SEOP e a MARK BUILDING GERENCIAMENTO PREDIAL LTDA.
Objeto: 1º Termo Aditivo da prestação de serviços de Facilities (Manutenção Predial Preventiva e Corretiva 24 horas - 7 dias por semana nas dependências do Riocentro) de acordo com o Termo de Referência.
Prazo: 06 (seis) meses a partir da data da assinatura do contrato
Valor total: R\$ 2.645.264,40 (dois milhões e seiscentos e quarenta e cinco mil duzentos e sessenta e quatro reais e quarenta centavos).
Programa de Trabalho: 39.01.04.122.0382.2162
Natureza da Despesa: 3.3.90.39.04
Nota de Empenho nº: 2020/0000338
Fundamento: Art. 4º, Caput da Lei n.º 13979/2020.

**FUNDAÇÃO INSTITUTO DAS ÁGUAS DO MUNICÍPIO
DO RIO DE JANEIRO - RIO-ÁGUAS
GERÊNCIA DE LICITAÇÕES E GESTÃO DE CONTRATOS
EXTRATO DE INSTRUMENTO**

Processo: 06/600.273/2020
Instrumento: Contrato nº 06/2020.
Valor: R\$ 906.224,63
Data da assinatura: 22/10/2020
Partes: RIO-ÁGUAS / DRZ GEOTECNOLOGIA E CONSULTORIA LTDA. EPP.
Objeto: REVISÃO DO PLANO MUNICIPAL DE SANEAMENTO BÁSICO PARA OS SERVIÇOS DE ABASTECIMENTOS DE ÁGUA E ESGOTAMENTO SANITÁRIO (PMSB-AE) DO MUNICÍPIO DO RIO DE JANEIRO.
Programa de Trabalho: 15.42.17.512.0357.4203
Natureza da Despesa: 3.3.90.39.60
Fonte: 200
Nota de Empenho: nº 2020/000202 no valor total de R\$ 204.336,39 (duzentos e quatro mil trezentos e trinta e seis reais e trinta e nove centavos)
Fundamento: Lei Federal nº 8.666/93 e suas alterações.

**SECRETARIA MUNICIPAL DE INFRAESTRUTURA,
HABITAÇÃO E CONSERVAÇÃO
EXTRATO DE INSTRUMENTO CONTRATUAL**

Processo: 06/701.693/2019
Instrumento: Contrato nº 163/2020
Data da assinatura: 20/10/2020
Partes: MUNICÍPIO DO RIO DE JANEIRO - SMIHC E ETHOS CONSTRUÇÕES E REFORMAS EIRELI ME.
Objeto: Obras de reforma e construção de arquibancada no campo do Muquição - Marechal Hermes - Rio de Janeiro - RJ - XV RA - AP 3.3
Valor: R\$ 319.752,26
Prazo: 60 dias
Programa de Trabalho: 15.03.15.451.0319.1795
Natureza da despesa: 4.4.90.51.02
Nota de empenho: 2020/001193
Valor dos Empenhos: R\$ 319.752,26
Fundamento: Lei 8.666/1993 e suas alterações

**SECRETARIA MUNICIPAL DE INFRAESTRUTURA,
HABITAÇÃO E CONSERVAÇÃO
EXTRATO DE INSTRUMENTO CONTRATUAL**

Processo: 06/700.812/2020
Instrumento: Contrato nº 167/2020
Data da assinatura: 20/10/2020
Partes: MUNICÍPIO DO RIO DE JANEIRO - SMIHC E FENIX CONSTRUÇÃO EIRELI.
Objeto: Recuperação do telhado e refazimento de descidas de águas pluviais no Centro Cultural Arnaldo Niskier na Cidade de Deus - Jacarepaguá - Rio de Janeiro
Valor: R\$ 32.810,00
Prazo: 30 dias
Programa de Trabalho: 15.03.15.452.0319.3164
Natureza da despesa: 4.4.90.51.02
Nota de empenho: 2020/001192
Valor dos Empenhos: R\$ 32.810,00
Fundamento: Lei 8.666/1993 e suas alterações.

**SUBSECRETARIA DE SERVIÇOS COMPARTILHADOS
EXTRATO DE INSTRUMENTO CONTRATUAL**

Processo: 01/901.953/2020
Termo de Contrato nº 016/2020
Data de Assinatura: 16/10/2020
Partes: Subsecretaria de Serviços Compartilhados e a TECWAY SERVIÇOS E LOCAÇÃO DE EQUIPAMENTOS LTDA

Objeto: Prestação de serviço de locação de um veículo sem motorista e sem combustível, de acordo com o Termo de Referência
Prazo: 16/10/2020 até 15/10/23
Programa de Trabalho: 11.09.04.122.0389.2008
Natureza de Despesa: 3.3.90.39.96
Nota de Empenho: 2020/00321 no valor de R\$ 3.600,00
Valor Total: R\$ 51.840,00 (cinquenta e um mil, oitocentos e quarenta reais)
Fundamento: Artigo 1 Caput da Lei 10.520, de 2002

**SECRETARIA MUNICIPAL DE INFRAESTRUTURA,
HABITAÇÃO E CONSERVAÇÃO
EXTRATO DE TERMO ADITIVO**

Processo: 06/500.493/2019
Instrumento: 01º Termo Aditivo Nº 221/2020 ao Contrato SMIHC Nº 047/2020
Data da assinatura: 26/10/2020
Partes: MUNICÍPIO DO RIO DE JANEIRO - SMIHC E WL ENGENHARIA PLANEJAMENTO LTDA, COM A EMPRESA MUNICIPAL DE URBANIZAÇÃO - RIO URBE COMO INTERVENIENTE.
Objeto: Modificação de quantidades sem acréscimo de valor, supressão da 5ª etapa e adequação de cronograma físico financeiro.
Fundamento: Art. 65, I, "a" da Lei nº 8.666/93 e suas alterações.

**SECRETARIA MUNICIPAL DE ASSISTÊNCIA SOCIAL
E DIREITOS HUMANOS
EXTRATO DE TERMO DE CONTRATO**

*PROCESSO INSTRUTIVO Nº: 08/001.089/2020
INSTRUMENTO CONTRATUAL N.º: 102/2020 Livro SMASDH n.º 48
DATA DA ASSINATURA: 06/07/2020
PARTES: Secretaria Municipal de Assistência Social e Direitos Humanos e a Daten Tecnologia LTDA.
CNPJ: 04.602.789/0001-01
OBJETO: Aquisição de estações de trabalho com garantia de 48 meses
PRAZO: 06/07/2020 a 05/07/2024
VALOR TOTAL: R\$ 53.399,85
Programa de Trabalho 17.03.08.244.0567.2246
Natureza da Despesa: 4.4.90.52.01
Fonte de Recursos: 193
Nota de Empenho Nº: 2020/000409 no valor de R\$ 53.399,85
FUNDAMENTO: Lei 8.666 de 21/06/1993 e suas alterações, Lei 10.520 de 17/07/2002.
*Omitido no D. O. de 24/07/2020

**SECRETARIA MUNICIPAL DE FAZENDA
SUBSECRETARIA DE PATRIMÔNIO IMOBILIÁRIO
EXTRATO DE INSTRUMENTO**

INSTRUMENTO: Termo de Permissão de Uso nº 76/2020-F/SUBPA, lavrado em 28/08/2020, às fls. 031 a 036, do Livro nº 119, Série B da Subsecretaria de Patrimônio Imobiliário.
PARTES: 1) Município do Rio de Janeiro 2) Florisvaldo Ferreira dos Santos
OBJETO: Imóvel situado na Avenida Lúcio Costa, s/nº, Quiosque 11B, conforme croqui anexo ao Termo.
PRAZO: Eminentemente precário.
VALOR: R\$ 809,78 (oitocentos e nove reais e setenta e oito centavos) mensais.
FUNDAMENTO: Conforme decidido no processo 04/551.650/2020

**SECRETARIA MUNICIPAL DE ASSISTÊNCIA SOCIAL
E DIREITOS HUMANOS
EXTRATO DE TERMO ADITIVO**

*PROCESSO INSTRUTIVO Nº: 08/002.889/2015
INSTRUMENTO CONTRATUAL N.º: 172/2020 Livro SMASDH n.º 48
DATA DA ASSINATURA: 15/10/2020
PARTES: Secretaria Municipal de Assistência Social e Direitos Humanos e a Neltec Construções Manutenções e Serviços LTDA-EPP.
CNPJ: 09.687.359/0001-53
OBJETO: Prorrogação do prazo por mais 60 (sessenta) dias a contar de 16/10/2020.
PRAZO: 16/10/2020 a 15/12/2020
FUNDAMENTO: Art. 57, §1º - Lei 8.666 de 21/06/1993 e suas alterações.

**SECRETARIA MUNICIPAL DE URBANISMO
INSTITUTO MUNICIPAL DE URBANISMO PEREIRA PASSOS
EXTRATO DE INSTRUMENTO CONTRATUAL**

Processo Instrutivo - 02/400.281/2020
Instrumento - Termo de Contrato de nº 009/2020 - IPP
Data de Assinatura - 13/10/2020
Partes - Instituto Municipal de Urbanismo Pereira Passos e a Prestax Trade Service Eireli
Objeto - Prestação de serviços de limpeza, higiene, conservação e desinfecção, com fornecimento de materiais e equipamentos.
Valor Total - R\$ 549.900,00 (quinhentos e quarenta e nove mil e novecentos reais)
Programa de Trabalho - 23.31.23.122.0384.4164
Natureza de Despesa - 3.3.90.37.01
Nota de Empenho - nº 2020/000208 e 2020/000209
Fundamento do Ato - Art. 1 da Lei 10.520/2002 e suas alterações.

**INSTITUTO MUNICIPAL DE PROTEÇÃO
E DEFESA DO CONSUMIDOR - PROCON CARIOCA
EXTRATO DE INSTRUMENTO CONTRATUAL**

PROCESSO INSTRUTIVO Nº: 01/800.429/2019;
1º TERMO ADITIVO AO CONTRATO Nº 005/2019: Nº 006/2020;
DATA DA ASSINATURA: 01/10/2020;
PARTES: PCRJ/PROCON CARIOCA e T&S LOCAÇÃO DE MÃO DE OBRA EM GERAL - EIRELI;
OBJETO: Prestação de serviços de apoio operacional;
PRAZO: 01/10/2020 a 30/09/2021;
VALOR: R\$ 75.578,64 (setenta e cinco mil quinhentos e setenta e oito reais e sessenta e quatro centavos);
PROGRAMA DE TRABALHO: 11.07.14.422.0322.2144;
NATUREZA DA DESPESA: 3.3.90.37.09;
NOTA DE EMPENHO Nº: 052/2020;
FUNDAMENTO: Art. 1, inciso Caput, da Lei nº 10.520/2002.

REQUERIMENTO DE LICENÇA

GTB CONSTRUTORA LTDA, CNPJ nº 03.244.176/0001-87, torna público que Requereu na Secretaria Municipal de Meio Ambiente - SMAC, através do processo nº 14/200.242/2020 a Licença Ambiental Municipal Prévia - LMP, para a Construção de Loteamento, localizado na atual Wellington Jones Paiva, Vargem Pequena, Rio de Janeiro/RJ.

**SECRETARIA MUNICIPAL DE SAÚDE
EXTRATO DE INSTRUMENTO CONTRATUAL
(DECRETO Nº 3221, DE 18 DE SETEMBRO DE 1981)**

Processo Instrutivo nº: 09/003.373/2019
Contrato nº: 029/2020
Data da Assinatura: 12/03/2020
Partes: PCRJ / SMS e a firma LABORATÓRIOS B BRAUN S/A
Objeto: Aquisição de aparelhos de hemodiálise para as Unidades da Rede Municipal de Saúde do Rio de Janeiro, pertencentes à classe 6515.
Prazo: 60 (sessenta) meses, a partir de 12/03/2020 a 11/03/2025.
Valor Total: R\$ 3.000.000,00
Programa de Trabalho: 18.01.10.302.0306.1884
Natura de Despesa: 4.4.90.52.02
Nota de Empenho nº: 2019/002189 no valor de R\$450.000,00 e 2020/000569, no valor de R\$170.000,00
Fundamento: Artigo I, caput da Lei 10.520/02 e alterações, RGCAF através do Decreto Nº 3.221/81, PP - SMS Nº 653/19.

REQUERIMENTO DE LICENÇA

SENDAS S/A - CNPJ: 31.911.548/0001-17, torna público que requereu à Secretaria Municipal de Meio Ambiente - SMAC, através do processo nº 14/200.353/2020, a Licença Ambiental Municipal para supermercado localizado à Avenida Cesário de Melo, nº 3470 - Campo Grande/RJ.

**SECRETARIA MUNICIPAL DE INFRAESTRUTURA,
HABITAÇÃO E CONSERVAÇÃO
EXTRATO DE TERMO ADITIVO**

PROCESSO INSTRUTIVO: 06/300.120/2020
TERMO ADITIVO Nº 223/2020 AO CONTRATO Nº 24/2020
DATA DA ASSINATURA: 26/10/2020
PARTES: Município do Rio de Janeiro - SMIHC e Dimensional Engenharia Ltda.
OBJETO: a) Prorrogação do prazo contratual por mais 120 dias, a contar de 25/10/2020 até 21/02/2021; b) modificação quantitativa sem acréscimo de valor; c) adequação do cronograma físico-financeiro relativa aos percentuais.
PRAZO: 120 dias
FUNDAMENTO: Art. 57, II; Art 65, I "a" e "b" c/c §1º; Art 65, II, c da Lei nº 8.666/93 e suas alterações; Art. 480 Caput e Paragrafo Único do RGCAF.

**SECRETARIA MUNICIPAL DE INFRAESTRUTURA,
HABITAÇÃO E CONSERVAÇÃO
EXTRATO DE INSTRUMENTO CONTRATUAL**

Processo: 06/700.050/2020
Instrumento: Contrato nº 172/2020
Data da assinatura: 23/10/2020
Partes: MUNICÍPIO DO RIO DE JANEIRO - SMIHC E FENIX CONSTRUÇÃO EIRELI.
Objeto: Obras de reforma da Praça Vila Geni - Paciência - Rio de Janeiro
Valor: R\$ 109.379,84
Prazo: 30 dias
Programa de Trabalho: 15.03.15.451.0319.1796
Natureza da despesa: 4.4.90.51.02
Notas de empenho: 2020/001226 e 2020/1227
Valor total dos Empenhos: R\$ 109.379,84
Fundamento: Lei 8.666/1993 e suas alterações.

**SECRETARIA MUNICIPAL DE CULTURA - CCPC
EXTRATO DE TERMO DE COMPROMISSO**

PROCESSO INSTRUTIVO Nº: 12/002.141/2020
TERMO DE COMPROMISSO Nº: 877/2020
DATA DA ASSINATURA: 877/2020



CADASTRO NACIONAL DE OBRAS - CNO

COMPROVANTE DE INSCRIÇÃO DE OBRA



Informações da obra

Número de inscrição da obra 90.003.50761/79	Nome da obra 00.211 - Pavimentação Rio AP'4	Data do cadastramento 27/05/2020 17:32	Origem do cadastramento e-CAC
Data do início da obra 28/04/2020	CNAE 4211101 Construção de rodovias e ferrovias		

Situação da obra

Situação Ativa	Data 28/04/2020
--------------------------	---------------------------

Endereço

País BRASIL	Município RIO DE JANEIRO	UF RJ	CEP 22.713-470
Bairro DIVERSOS	Logradouro OUTROS Diversos logradouros na Área da A.P. 4	Número SN	Complemento SN

Responsável

Nome DIMENSIONAL ENGENHARIA LTDA	CPF/CNPJ 00.299.904/0001-60	Vínculo Construtora
Data de início da responsabilidade 28/04/2020	Data de término da responsabilidade	

Contratantes

CPF/CNPJ	Nome
42.498.733/0001-48	MUNICÍPIO DE RIO DE JANEIRO

Obra por Contrato

Unidade de Medida Outra	Medida 360.000,00	Número do Contrato 024/2020
-----------------------------------	-----------------------------	---------------------------------------



DECLARAÇÃO

RIO DE JANEIRO 18 DE NOVEMBRO DE 2020.

Declaramos para os devidos fins e de acordo com o Art. 28, parágrafo 1º, da Instrução Normativa nº 18 – INSS de 11/05/2000, que a Empresa Dimensional Engenharia Ltda., inscrita no CNPJ sob o nº 00.299.904/0001-60, possui escrituração contábil e os valores ora apresentados referentes às contribuições, encontram-se devidamente contabilizados.

Atenciosamente

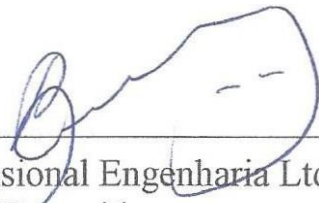

Dimensional Engenharia Ltda
Gloria Benevides
Diretora



Leonardo Patrício Giraldez
Contador CRC/RJ 01696270-0
CPF: 034.100.151-22

ETHOS Empresa Signatária do Pacto pela
Integridade e Contra a Corrupção



A

MUNICIPIO DO RIO DE JANEIRO - SEC MUN DE CONSERVAÇÃO E SERVIÇOS PÚBLICOS

Encaminhamos o endosso nº 0000001 da apólice de seguro nº 061902020890407750014901, cuja autenticidade, integridade e validade jurídica deste documento em forma eletrônica, estão garantidos em conformidade com a MP nº. 2.200-2, de 24/08/2001.

Aproveitamos a oportunidade, para lhe dar as boas vindas e agradecer a sua decisão de se tornar nosso cliente.

Esperamos atender plenamente as suas expectativas, colocando-nos à sua disposição para eventuais esclarecimentos.

Atenciosamente,

TOKIO MARINE SEGURADORA S.A

TÍTULO: APÓLICE DE SEGURO GARANTIA Nº 061902020890407750014901 - ENDOSSO Nº 0000001.

Documento eletrônico digitalmente assinado por:

 
Assinado digitalmente por:
Luis Felipe Smith de Vasconcellos
✓ válido
✓ não expirado
✓ não revogado

 
Assinado digitalmente por:
Valmir Marques Rodrigues
✓ válido
✓ não expirado
✓ não revogado

Documento eletrônico assinado digitalmente conforme o MP nº 2.200-2/2001, que instituiu a infra-estrutura de Chaves Públicas Brasileiras - ICP - Brasil por: Signatários (as):

Luis Felipe Smith De Vasconcellos Nº de Série do Certificado : 3C0CB0F3A2ED1217C937667C6C6B4D8A Data e Hora Atual May 26 2020 3:

Valmir Marques Rodrigues Nº de Série do Certificado : 5A6F9170AC75E56CAB7164542FAE532F Data e Hora Atual May 26 2020 3:14PM

O PRESIDENTE DA REPÚBLICA, no uso da atribuição que lhe oferece o art.62 da Constituição, adota a seguinte Medida Provisória, com força de lei:

Art 1º - Fica instituída a Infra-Estrutura de Chaves Públicas Brasileiras - ICP Brasil, para garantir a autenticidade, a integridade e a validade jurídica de documentos em forma eletrônica, das aplicações de suporte e das aplicações habilitadas que utilizem certificados digitais, bem como a realização de transações eletrônicas seguras.

APÓLICE DE SEGURO GARANTIA Nº. 061902020890407750014901 - ENDOSSO Nº 0000001.

CONTROLE INTERNO Nº. 67513

DATA DA PUBLICAÇÃO:May 26 2020 3:14PM

Sucursal Emissora 8904-CORPORATE SP		Apólice nº 061902020890407750014901		Endosso nº 0000001	Proposta Nº 30077783
Grupo RISCOS FINANCEIROS	Ramo 75-GARANTIA SEGURADO - SETOR PÚBLICO		Modalidade CONSTRUÇÃO		
DADOS DO SEGURADO					
Nome/Razão Social MUNICIPIO DO RIO DE JANEIRO - SEC MUN DE CONSERVAÇÃO E SERVIÇOS PÚB			CNPJ/CPF 42.498.733/0001-48		
Endereço RUA MAIA DE LACERDA		Número 167	Complemento 2º ANDAR		
Cep: 20250001	Bairro ESTÁCIO	Cidade RIO DE JANEIRO		UF RJ	
DADOS DO TOMADOR					
Nome/Razão Social DIMENSIONAL ENGENHARIA LTDA			CNPJ/CPF 00.299.904/0001-60		
Endereço R SETÉ DE SETEMBRO		Número 98	Complemento		
Cep: 20050002	Bairro CENTRO	Cidade RIO DE JANEIRO		UF RJ	
<p>A Tokio Marine Seguradora S.A, a seguir denominada SEGURADORA, tendo em vista as declarações constantes da proposta que lhe foi apresentada pelo TOMADOR acima identificado, proposta esta que, servindo de base para emissão desta apólice, fica fazendo parte integrante deste contrato, obriga-se a indenizar o SEGURADO, sob os termos das condições gerais e/ou especiais e demais cláusulas expressamente convencionadas, insertas na presente ou em seus anexos, as obrigações assumidas pelo TOMADOR, até o limite dos valores da garantia a seguir especificados.</p>					
<p>GARANTIAS : TOTAL DO VALOR DA GARANTIA : R\$ 721.823,00 VIGÊNCIA : DAS 24h00 DO DIA : 13/04/2020 ATÉ AS 24h00 DO DIA : 13/12/2021 Ficam fazendo parte integrante e inseparável da presente apólice, os seguintes anexos : 1) Demonstrativo de Prêmio. 2) Condições Particulares. 3) Condições Especiais. 4) Condições Gerais.</p>					
<p>OBSERVAÇÕES: - A garantia dada por este seguro extinguir-se-á quando o término da vigência expressa nesta apólice, salvo se houver prorrogação por meio de endosso. - Após sete dias úteis de emissão deste documento, poderá ser verificado se a apólice ou endosso foi corretamente registrado no site da SUSEP www.susep.gov.br; - Processo SUSEP nº. 15414.900306/2014-87 - As Condições Contratuais deste produto protocolizadas pela Tokio Marine Seguradora S.A junto a SUSEP* poderão ser consultadas no endereço eletrônico www.susep.gov.br, de acordo com o(s) número(s) de processo(s) constantes nesta apólice / endosso. * SUSEP - Superintendência de Seguros Privados - Autarquia Federal responsável pela fiscalização, normatização e controle do mercado de seguros, previdência complementar aberta, capitalização, resseguro e corretagem de seguros. - Atendimento Exclusivo ao Consumidor - SUSEP: 0800 21 8484 (de segunda a sexta, das 09h30 às 17h00).</p>					
CORRETOR					
Nome/Razão Social CONSET ADMINISTRACAO E CORRETA		Código Interno 004770		Registro Susep 10.0347906	

Sucursal Emissora 8904-CORPORATE SP	Apólice nº 061902020890407750014901	Endosso nº 0000001	Proposta Nº 30077783
--	--	-----------------------	-------------------------

Grupo RISCOS FINANCEIROS	Ramo 75-GARANTIA SEGURADO - SETOR PÚBLICO	Modalidade CONSTRUÇÃO
-----------------------------	--	--------------------------

Em testemunho de que, a SEGURADORA, neste ato assistida por seus representantes legais, assinam este documento na cidade de São Paulo, estado de São Paulo, aos 26 dias do mês de Maio de 2020.

Seguradora Tokio Marine Seguradora S.A
Endereço Rua Sampaio Viana, 44 Sobre Loja
CNPJ : 33.164.021/0001-00
Capital Vinculado R\$ 96.000.000,00
Capital Subscrito R\$ 96.000.000,00



Assinado digitalmente por:
Luis Felipe Smith de Vasconcellos

✓ válido
✓ não expirado
✓ não revogado



Assinado digitalmente por:
Valmir Marques Rodrigues

✓ válido
✓ não expirado
✓ não revogado

Documento eletrônico assinado digitalmente conforme o MP nº 2.200-2/2001, que instituiu a infra-estrutura de Chaves Públicas Brasileiras - ICP - Brasil por: Signatários (as):

Luis Felipe Smith De Vasconcellos Nº de Série do Certificado : 3C0CB0F3A2ED1217C937667C6C6B4D8A Data e Hora Atual May 26 2020 3:14P

Valmir Marques Rodrigues Nº de Série do Certificado : 5A6F9170AC75E56CAB7164542FAE532F Data e Hora Atual May 26 2020 3:14PM

O PRESIDENTE DA REPÚBLICA, no uso da atribuição que lhe oferece o art.62 da Constituição, adota a seguinte Medida Provisória, com força de lei:

Art 1º - Fica instituída a Infra-Estrutura de Chaves Públicas Brasileiras - ICP Brasil, para garantir a autenticidade, a integridade e a validade jurídica de documentos em forma eletrônica, das aplicações de suporte e das aplicações habilitadas que utilizem certificados digitais, bem como a realização de transações eletrônicas seguras.

DEMONSTRATIVO DE PRÊMIO

Premio Líquido	R\$ 0,00
Adicional de fracionamento	R\$ 0,00
Custo de Emissão	R\$ 0,00
I.O.F.	R\$ 0,00
Correção Monetária	R\$ 0,00

Prêmio Total R\$ 0,00

Condições de Pagamento: à vista

Taxa de Juros: 0.000%

Número de Prestações: 1

1ª Prestação R\$ R\$ 0,00

Demais Prestações R\$ R\$

Forma de Cobrança: Boleto sem Registro

Vencimentos: 19/05/2020

CONDIÇÕES PARTICULARES

Sucursal Emissora 8904-CORPORATE SP		Apólice nº 061902020890407750014901	Endosso nº 0000001	Proposta Nº 30077783
Grupo RISCOS FINANCEIROS	Ramo 75-GARANTIA SEGURADO - SETOR PÚBLICO	Modalidade CONSTRUÇÃO		

A Tokio Marine Seguradora S.A, com sede na cidade de São Paulo, Estado de São Paulo, na Rua Sampaio Viana nº 44 - Paraíso, inscrita no C.N.P.J sob o nº 33.164.021/0001-00, garante pela presente apólice, a MUNICIPIO DO RIO DE JANEIRO - SEC MUN DE CONSERVAÇÃO E SERVIÇOS PÚBLICOS, com sede na RUA MAIA DE LACERDA nº 167 - ESTÁCIO - RIO DE JANEIRO - RJ inscrito no C.N.P.J sob o nº 42.498.733/0001-48, as obrigações assumidas pela(o) DIMENSIONAL ENGENHARIA LTDA, com sede na R SETE DE SETEMBRO nº 98 - CENTRO - RIO DE JANEIRO - RJ, inscrito no C.N.P.J sob o nº 00.299.904/0001-60, até os limites dos valores de garantia abaixo especificados.

Modalidade: CONSTRUÇÃO
Valor da Garantia: R\$ 721.823,00

Fica ainda declarado que esta APÓLICE é prestada para o seguinte OBJETO: Declara-se para os devidos fins e feitos que fica alterada a razão social do segurado da presente apólice conforme especificado abaixo:

Onde se lê: MUNICÍPIO DO RIO DE JANEIRO - SEC MUN DE CONSERVAÇÃO E SERVIÇOS PÚBLICOS

Leia-se: MUNICÍPIO DO RIO DE JANEIRO - SECRETARIA MUNICIPAL DE INFRAESTRUTURA HABITAÇÃO E CONSERVAÇÃO

Permanecem inalteradas as demais condições da apólice.

OBSERVAÇÕES

- Após sete dias úteis de emissão deste documento, poderá ser verificado se a apólice ou endosso foi corretamente registrado no site da SUSEP www.susep.gov.br;

- Processo SUSEP nº. 15414.900306/2014-87

Sucursal Emissora 8904-CORPORATE SP		Apólice nº 061902020890407750014901	Endosso nº 0000001	Proposta Nº 30077783
Grupo RISCOS FINANCEIROS	Ramo 75-GARANTIA SEGURADO - SETOR PÚBLICO	Modalidade CONSTRUÇÃO		

CLÁUSULA PARTICULAR DE RISCOS EXCLUÍDOS

1. Não estão amparados por este seguro:

- a. Riscos ocorridos anteriormente à data de início de vigência expressa na apólice ou originários de modalidades de Seguro Garantia distintas da modalidade contratada pelo presente seguro;
- b. Atos terroristas ou de sabotagem, rebeliões, tumultos;
- c. Obrigações trabalhistas, ou de seguridade social, inclusive decorrentes de acidente de trabalho, exceto quando contratada cobertura específica;
- d. Prejuízos causados por roubo, furto, estelionato ou quaisquer crimes praticados pelo tomador, por seus funcionários e/ou prepostos, bem como por eventuais prestadores de serviços agindo em seu nome;
- e. Danos morais;
- f. Danos ambientais e aqueles advindos de catástrofes naturais;
- g. Riscos de natureza política;
- h. Danos decorrentes de violação a direitos de propriedade industrial;
- i. Riscos hidrológicos e/ou geológicos;
- j. Indenizações que envolvam empregados do tomador ou de terceiros;
- k. Riscos de energia nuclear;
- l. Obrigações fiscais, tributos e despesas comerciais;
- m. Multas e penalidades, exceto para contratos regidos pela Lei 8666/93.

2. Também não estão cobertos por este seguro os danos causados por atos ilícitos dolosos ou por culpa grave equiparável ao dolo, praticados pelo segurado, pelo beneficiário ou pelo representante, de um ou de outro. Caso o segurado seja uma pessoa jurídica o presente item também se aplica aos seus sócios controladores, dirigentes e administradores legais, bem como aos beneficiários e seus respectivos representantes.

3. A Seguradora não concederá cobertura nem será responsável pelo pagamento de qualquer reclamação de indenização decorrente de riscos cobertos por outros ramos de seguros, tais como responsabilidade civil, lucros cessantes, infidelidade de empregados, vida em grupo, acidentes pessoais, compreensivo empresarial, riscos de engenharia, danos acordados, etc.

4. Quaisquer prejuízos e/ou demais penalidades decorrentes de rescisão de contrato garantido pelo presente seguro, causados por ou de qualquer forma relacionados a atos e/ou fatos violadores de normas de anticorrupção, perpetrados pelo segurado, tomador ou controladas, controladoras e coligadas, seus respectivos sócios/acionistas, representante, titulares ou funcionários;

5. Atos de hostilidade ou de guerra (contra inimigo estrangeiro ou guerra civil), rebelião, insurreição, revolução, confisco, nacionalização, destruição ou requisição decorrentes de qualquer ato de autoridade civil ou militar, de fato ou de direito, bem como todas as demais ações praticadas fora do Estado de Direito;

6. Fissão ou fusão nuclear, bem como contaminação radioativa;

7. Qualquer seguro ou indenização decorrente direta ou indiretamente de qualquer sinistro ou dano (incluindo danos indiretos) relativos à propriedade, posse, operação, controle, abastecimento ou prestação de serviços em:

- a. Reatores nucleares, os prédios que os contêm, bem como todos os bens existentes nestes prédios;
- b. Edificações e bens acessórios existentes no local de uma instalação de reator nuclear;
- c. Instalações para produção de elementos combustíveis, para depósito de material físsil, para reprocessamento, recuperação, separação química, armazenamento ou eliminação de combustível nuclear irradiado ou de resíduos nucleares;
- d. Qualquer outra instalação ou dependência definida como instalação nuclear pela legislação local ou demais normas governamentais;
- e. Garantias sem importância segurada definida.

8. Permanecem em vigor as demais condições deste seguro que não tenham sido expressamente alteradas ou revogadas pela presente cláusula.

CONDIÇÕES ESPECIAIS

Sucursal Emissora 8904-CORPORATE SP		Apólice nº 061902020890407750014901	Endosso nº 0000001	Proposta Nº 30077783
Grupo RISCOS FINANCEIROS	Ramo 75-GARANTIA SEGURADO - SETOR PÚBLICO	Modalidade CONSTRUÇÃO		

**MODALIDADE DE SEGURO GARANTIA PARA CONSTRUÇÃO,
FORNECIMENTO OU PRESTAÇÃO DE SERVIÇOS
CONDIÇÕES ESPECIAIS**

1. Objeto

1.1. Este contrato de seguro garante a indenização, até o valor da garantia fixado na apólice, pelos prejuízos decorrentes do inadimplemento das obrigações assumidas pelo tomador no contrato principal, para construção, fornecimento ou prestação de serviços.

1.2. Encontram-se também garantidos por este contrato de seguro os valores das multas e indenizações devidas à Administração Pública, tendo em vista o disposto na Lei nº 8.666/93.

1.3. Poderá ainda ser contratada, com verba específica independente, a cobertura adicional de ações trabalhistas e previdenciárias.

2. Definições

Define-se, para efeito desta modalidade, além das definições constantes do art. 6º da Lei nº 8.666/93 e do art. 2º da Lei nº 8.987/95:

I – Prejuízo: perda pecuniária comprovada, excedente aos valores originários previstos para a execução do objeto do contrato principal, causada pelo inadimplemento do tomador, excluindo-se qualquer prejuízo decorrente de outro ramo de seguro, tais como responsabilidade civil, lucros cessantes.

3. Vigência

3.1. A vigência da apólice será fixada de acordo com as seguintes regras:

I – coincidindo com o prazo de vigência do contrato administrativo pertinente à execução de obras, serviços e/ou compras.

II – por períodos renováveis, no caso de concessões e permissões do serviço público.

3.2. As renovações, a que se refere o inciso II do item 3.1, não se presumem, serão precedidas de notificação escrita da Seguradora ao segurado e ao tomador, com antecedência de até noventa dias da data do término de vigência da apólice em vigor, declarando seu explícito interesse na manutenção da garantia.

4. Expectativa, Reclamação e Caracterização do Sinistro

4.1. Expectativa: tão logo realizada a abertura do processo administrativo para apurar possível inadimplência do tomador, este deverá ser imediatamente notificado pelo segurado, indicando claramente os itens não cumpridos e concedendo-lhe prazo para regularização da inadimplência apontada, remetendo cópia da notificação para a Seguradora, com o fito de comunicar e registrar a expectativa de sinistro.

4.2. Reclamação: a expectativa de sinistro será convertida em reclamação, mediante comunicação pelo segurado à Seguradora, da finalização dos procedimentos administrativos que comprovem o inadimplemento do tomador, data em que restará oficializada a reclamação do sinistro.

4.2.1. Para a reclamação do sinistro será necessária a apresentação dos seguintes documentos, sem prejuízo do disposto no item 7.2.1 das condições gerais:

- cópia do contrato principal ou do documento em que constam as obrigações assumidas pelo tomador, seus anexos e aditivos se houver, devidamente assinados pelo segurado e pelo tomador;
- cópia do processo administrativo que documentou a inadimplência do tomador;
- cópias de atas, notificações, contra notificações, documentos, correspondências, inclusive e-mails, trocados entre o segurado e o tomador, relacionados à inadimplência do tomador;
- planilha, relatório e/ou correspondências informando da existência de valores retidos;

CONDIÇÕES ESPECIAIS

Sucursal Emissora 8904-CORPORATE SP		Apólice nº 061902020890407750014901	Endosso nº 0000001	Proposta Nº 30077783
Grupo RISCOS FINANCEIROS	Ramo 75-GARANTIA SEGURADO - SETOR PÚBLICO	Modalidade CONSTRUÇÃO		

e) planilha, relatório e/ou correspondências informando os valores dos prejuízos sofridos.

4.2.2. A não formalização da reclamação do sinistro tornará sem efeito a expectativa do sinistro.

4.3. Caracterização: quando a Seguradora tiver recebido todos os documentos listados no item 4.2.1 e, após análise, ficar comprovada a inadimplência do tomador em relação às obrigações cobertas pela apólice, o sinistro ficará caracterizado, devendo a Seguradora emitir o relatório final de regulação.

5. Ratificação

Ratificam-se integralmente as disposições das condições gerais que não tenham sido alteradas pelas presentes condições especiais.

CONDIÇÕES GERAIS

Sucursal Emissora 8904-CORPORATE SP		Apólice nº 061902020890407750014901	Endosso nº 0000001	Proposta Nº 30077783
Grupo RISCOS FINANCEIROS	Ramo 75-GARANTIA SEGURADO - SETOR PÚBLICO	Modalidade CONSTRUÇÃO		

**SEGURO GARANTIA - SEGURADO SETOR PÚBLICO
CONDIÇÕES GERAIS**

1. Objeto

1.1. Este contrato de seguro garante o fiel cumprimento das obrigações assumidas pelo tomador perante o segurado, conforme os termos da apólice e até o valor da garantia fixado nesta, e de acordo com a(s) modalidade(s) e/ou cobertura(s) adicional(is) expressamente contratada(s), em razão de participação em licitação, em contrato principal pertinente a obras, serviços, inclusive de publicidade, compras, concessões e permissões no âmbito dos Poderes da União, Estados, do Distrito Federal e dos Municípios, ou, ainda as obrigações assumidas em função de:

I - processos administrativos;

II - processos judiciais, inclusive execuções fiscais;

III - parcelamentos administrativos de créditos fiscais, inscritos ou não, em dívida ativa;

IV - regulamentos administrativos.

1.2. Encontram-se também garantidos por este seguro os valores devidos ao segurado, tais como multas e indenizações, oriundos do inadimplemento das obrigações assumidas pelo tomador, previstos em legislação específica, para cada caso.

2. Definições

Aplicam-se a este seguro, as seguintes definições:

2.1. Apólice: documento, assinado pela Seguradora, que representa formalmente o contrato de seguro garantia.

2.2. Condições Gerais: conjunto das cláusulas, comuns a todas as modalidades e/ou coberturas de um plano de seguro, que estabelecem as obrigações e os direitos das partes contratantes.

2.3. Condições Especiais: conjunto das disposições específicas relativas a cada modalidade e/ou cobertura de um plano de seguro, que alteram as disposições estabelecidas nas condições gerais.

2.4. Condições Particulares: conjunto de cláusulas que alteram, de alguma forma, as condições gerais e/ou condições especiais, de acordo com cada segurado.

2.5. Contrato Principal: todo e qualquer ajuste entre órgãos ou entidades da Administração Pública (segurado) e particulares (tomadores), em que haja um acordo de vontades para a formação de vínculo e a estipulação de obrigações recíprocas, seja qual for a denominação utilizada.

2.6. Endosso: instrumento formal, assinado pela Seguradora, que introduz modificações na apólice de seguro garantia, mediante solicitação e anuência expressa das partes.

2.7. Indenização: pagamento dos prejuízos e/ou multas resultantes do inadimplemento das obrigações cobertas pelo seguro.

2.8. Limite Máximo de Garantia: valor máximo que a Seguradora se responsabilizará perante o segurado em função do pagamento de indenização.

2.9. Prêmio: importância devida pelo tomador à Seguradora, em função da cobertura do seguro, e que deverá constar da apólice ou endosso.

2.10. Processo de Regulação de Sinistro: procedimento pelo qual a Seguradora constatará ou não a procedência da reclamação de sinistro, bem como a apuração dos prejuízos cobertos pela apólice.

CONDIÇÕES GERAIS

Sucursal Emissora 8904-CORPORATE SP		Apólice nº 061902020890407750014901	Endosso nº 0000001	Proposta Nº 30077783
Grupo RISCOS FINANCEIROS	Ramo 75-GARANTIA SEGURADO - SETOR PÚBLICO	Modalidade CONSTRUÇÃO		

- 2.11. Proposta de Seguro: instrumento formal de pedido de emissão de apólice de seguro, firmado nos termos da legislação em vigor.
- 2.12. Relatório Final de Regulação: documento emitido pela Seguradora no qual se transmite o posicionamento acerca da caracterização ou não do sinistro reclamado, bem como os possíveis valores a serem indenizados.
- 2.13. Segurado: a Administração Pública ou o Poder Concedente.
- 2.14. Seguradora: a sociedade de seguros garantidora, nos termos da apólice, do cumprimento das obrigações assumidas pelo tomador.
- 2.15. Seguro Garantia: seguro que garante o fiel cumprimento das obrigações assumidas pelo tomador perante o segurado, conforme os termos da apólice.
- 2.16. Sinistro: o inadimplemento das obrigações do tomador cobertas pelo seguro.
- 2.17. Tomador: devedor das obrigações por ele assumidas perante o segurado.

3. Aceitação

- 3.1. A contratação/alteração do contrato de seguro somente poderá ser feita mediante proposta assinada pelo proponente, seu representante ou por corretor de seguros habilitado. A proposta escrita deverá conter os elementos essenciais ao exame e aceitação do risco.
- 3.2. A Seguradora fornecerá, obrigatoriamente, ao proponente, protocolo que identifique a proposta por ela recepcionada, com a indicação da data e da hora de seu recebimento.
- 3.3. A Seguradora terá o prazo de quinze dias para se manifestar sobre a aceitação ou não da proposta, contados da data de seu recebimento, seja para seguros novos ou renovações, bem como para alterações que impliquem modificação do risco.
- 3.3.1. Caso o proponente do seguro seja pessoa física, a solicitação de documentos complementares, para análise e aceitação do risco, ou da alteração proposta, poderá ser feita apenas uma vez, durante o prazo previsto no item 3.3.
- 3.3.2. Se o proponente for pessoa jurídica, a solicitação de documentos complementares poderá ocorrer mais de uma vez, durante o prazo previsto no item 3.3, desde que a Seguradora indique os fundamentos do pedido de novos elementos, para avaliação da proposta ou taxaço do risco.
- 3.3.3. No caso de solicitação de documentos complementares, para análise e aceitação do risco, ou da alteração proposta, o prazo de quinze dias previsto no item 3.3 ficará suspenso, voltando a correr a partir da data em que se der a entrega da documentação.
- 3.4. No caso de não aceitação da proposta, a Seguradora comunicará o fato, por escrito, ao proponente, especificando os motivos da recusa.
- 3.5. A ausência de manifestação, por escrito, da Seguradora, no prazo acima aludido, caracterizará a aceitação tácita do seguro.
- 3.6. Caso a aceitação da proposta dependa de contratação ou alteração de resseguro facultativo, o prazo aludido no item 3.3 será suspenso até que o ressegurador se manifeste formalmente, comunicando a Seguradora, por escrito, ao proponente, tal eventualidade, ressaltando a consequente inexistência de cobertura enquanto perdurar a suspensão.
- 3.7. A emissão da apólice ou do endosso será feita em até quinze dias, a partir da data de aceitação da proposta.

4. Valor da Garantia

- 4.1. O valor da garantia desta apólice é o valor máximo nominal por ela garantido.
- 4.2. Quando efetuadas alterações previamente estabelecidas no contrato principal ou no documento que serviu de base para a aceitação do risco pela Seguradora, o valor da garantia deverá acompanhar tais modificações, devendo a Seguradora emitir o respectivo endosso.

CONDIÇÕES GERAIS

Sucursal Emissora 8904-CORPORATE SP		Apólice nº 061902020890407750014901	Endosso nº 0000001	Proposta Nº 30077783
Grupo RISCOS FINANCEIROS	Ramo 75-GARANTIA SEGURADO - SETOR PÚBLICO	Modalidade CONSTRUÇÃO		

4.3. Para alterações posteriores efetuadas no contrato principal ou no documento que serviu de base para a aceitação do risco pela Seguradora, em virtude das quais se faça necessária a modificação do valor contratual, o valor da garantia poderá acompanhar tais modificações, desde que solicitado e haja o respectivo aceite pela Seguradora, por meio da emissão de endosso.

5. Prêmio do Seguro

5.1. O tomador é responsável pelo pagamento do prêmio à Seguradora por todo o prazo de vigência da apólice.

5.2. Fica entendido e acordado que o seguro continuará em vigor mesmo quando o tomador não houver pagado o prêmio nas datas convenionadas.

5.2.1. Não paga pelo tomador, na data fixada, qualquer parcela do prêmio devido, poderá a Seguradora recorrer à execução do contrato de contragarantia.

5.3. Em caso de parcelamento do prêmio, não será permitida a cobrança de nenhum valor adicional, a título de custo administrativo de fracionamento, devendo ser garantido ao tomador, quando houver parcelamento com juros, a possibilidade de antecipar o pagamento de qualquer uma das parcelas, com a conseqüente redução proporcional dos juros pactuados.

5.4. Se a data limite para o pagamento do prêmio a vista ou de qualquer uma de suas parcelas coincidir com dia em que não haja expediente bancário, o pagamento poderá ser efetuado no primeiro dia útil em que houver expediente bancário.

5.5. A Seguradora encaminhará o documento de cobrança diretamente ao tomador ou seu representante, observada a antecedência mínima de cinco dias úteis, em relação à data do respectivo vencimento.

6. Vigência

6.1. Para as modalidades do seguro garantia nas quais haja a vinculação da apólice a um contrato principal, a vigência da apólice será igual ao prazo estabelecido no contrato principal, respeitadas as particularidades previstas nas condições especiais de cada modalidade contratada.

6.2. Para as demais modalidades, a vigência da apólice será igual ao prazo informado na mesma, estabelecido de acordo com as disposições previstas nas condições especiais da respectiva modalidade.

6.3. Quando efetuadas alterações de prazo previamente estabelecidas no contrato principal ou no documento que serviu de base para a aceitação do risco pela Seguradora, a vigência da apólice acompanhará tais modificações, devendo a Seguradora emitir o respectivo endosso.

6.4. Para alterações posteriores efetuadas no contrato principal ou no documento que serviu de base para a aceitação do risco pela Seguradora, em virtude das quais se faça necessária a modificação da vigência da apólice, esta poderá acompanhar tais modificações, desde que solicitado e haja o respectivo aceite pela Seguradora, por meio da emissão de endosso.

7. Expectativa, Reclamação e Caracterização do Sinistro

7.1. A expectativa, reclamação e caracterização do sinistro serão especificadas para cada modalidade nas condições especiais, quando couberem.

7.2. A Seguradora descreverá nas condições especiais os documentos que deverão ser apresentados para a efetivação da reclamação de sinistro.

7.2.1. Com base em dúvida fundada e justificável, a Seguradora poderá solicitar documentação e/ou informação complementar.

7.3. A reclamação de sinistros amparados pela presente apólice poderá ser realizada durante o prazo prescricional, nos termos da cláusula 17 destas condições gerais.

CONDIÇÕES GERAIS

Sucursal Emissora 8904-CORPORATE SP		Apólice nº 061902020890407750014901	Endosso nº 0000001	Proposta Nº 30077783
Grupo RISCOS FINANCEIROS	Ramo 75-GARANTIA SEGURADO - SETOR PÚBLICO	Modalidade CONSTRUÇÃO		

7.4. Caso a Seguradora conclua pela não caracterização do sinistro, comunicará formalmente ao segurado, por escrito, sua negativa de indenização, apresentando, conjuntamente, as razões que embasaram sua conclusão, de forma detalhada.

8. Indenização

8.1. Caracterizado o sinistro, a Seguradora cumprirá a obrigação descrita na apólice, até o limite máximo de garantia da mesma, segundo uma das formas abaixo, conforme for acordado entre as partes:

- I – realizando, por meio de terceiros, o objeto do contrato principal, de forma a lhe dar continuidade, sob a sua integral responsabilidade; e/ou
- II – indenizando, mediante pagamento em dinheiro, os prejuízos e/ou multas causados pela inadimplência do tomador, cobertos pela apólice.

8.2. Do prazo para o cumprimento da obrigação:

8.2.1. O pagamento da indenização ou o início da realização do objeto do contrato principal deverá ocorrer dentro do prazo máximo de trinta dias, contados da data de recebimento do último documento solicitado durante o processo de regulação do sinistro.

8.2.2. Na hipótese de solicitação de documentos de que trata o item 7.2.1, o prazo de trinta dias será suspenso, reiniciando sua contagem a partir do dia útil subsequente àquele em que forem completamente atendidas as exigências.

8.2.3. No caso de decisão judicial ou decisão arbitral, que suspenda os efeitos de reclamação da apólice, o prazo de trinta dias será suspenso, reiniciando sua contagem a partir do primeiro dia útil subsequente a revogação da decisão.

8.3. Nos casos em que haja vinculação da apólice a um contrato principal, todos os saldos de créditos do tomador no contrato principal serão utilizados na amortização do prejuízo e/ou da multa objeto da reclamação do sinistro, sem prejuízo do pagamento da indenização no prazo devido.

8.3.1. Caso o pagamento da indenização já tiver ocorrido quando da conclusão da apuração dos saldos de créditos do tomador no contrato principal, o segurado obriga-se a devolver à Seguradora qualquer excesso que lhe tenha sido pago.

9. Atualização de Valores

9.1. O não pagamento das obrigações pecuniárias da Seguradora, inclusive da indenização nos termos da cláusula 8 destas condições gerais, dentro do prazo para pagamento da respectiva obrigação, acarretará em:

- a) atualização monetária, a partir da data de exigibilidade da obrigação, sendo, no caso de indenização, a data de caracterização do sinistro; e
- b) incidência de juros moratórios calculados "pro rata temporis", contados a partir do primeiro dia posterior ao término do prazo fixado.

9.2. O índice utilizado para atualização monetária será o IPCA/IBGE - Índice de Preços ao Consumidor Amplo da Fundação Instituto Brasileiro de Geografia e Estatística - ou índice que vier a substituí-lo, sendo calculado com base na variação positiva apurada entre o último índice publicado antes da data de obrigação de pagamento e aquele publicado imediatamente anterior à data de sua efetiva liquidação.

9.3. Os juros moratórios, contados a partir do primeiro dia posterior ao término do prazo fixado para pagamento da obrigação, serão equivalentes à taxa que estiver em vigor para a mora do pagamento de impostos devidos à Fazenda Nacional.

9.4. O pagamento de valores relativos à atualização monetária e juros de mora será feito independente de qualquer interpelação judicial ou extrajudicial, de uma só vez, juntamente com os demais valores devidos no contrato.

10. Sub-Rogação

10.1. Paga a indenização ou iniciado o cumprimento das obrigações inadimplidas pelo tomador, a Seguradora sub-rogar-se-á nos direitos e privilégios do segurado contra o tomador, ou contra terceiros cujos atos ou fatos tenham dado causa ao sinistro.

CONDIÇÕES GERAIS

Sucursal Emissora 8904-CORPORATE SP		Apólice nº 061902020890407750014901	Endosso nº 0000001	Proposta Nº 30077783
Grupo RISCOS FINANCEIROS	Ramo 75-GARANTIA SEGURADO - SETOR PÚBLICO	Modalidade CONSTRUÇÃO		

10.2. É ineficaz qualquer ato do segurado que diminua ou extinga, em prejuízo do segurador, os direitos a que se refere este item.

11. Perda de Direitos

O segurado perderá o direito à indenização na ocorrência de uma ou mais das seguintes hipóteses:

I – casos fortuitos ou de força maior, nos termos do Código Civil Brasileiro;

II – descumprimento das obrigações do tomador decorrente de atos ou fatos de responsabilidade do segurado;

III – alteração das obrigações contratuais garantidas por esta apólice, que tenham sido acordadas entre segurado e tomador, sem prévia anuência da Seguradora;

IV – atos ilícitos dolosos ou por culpa grave equiparável ao dolo praticados pelo segurado, pelo beneficiário ou pelo representante, de um ou de outro;

V – o segurado não cumprir integralmente quaisquer obrigações previstas no contrato de seguro;

VI – se o segurado ou seu representante legal fizer declarações inexatas ou omitir de má-fé circunstâncias de seu conhecimento que configurem agravamento de risco de inadimplência do tomador ou que possam influenciar na aceitação da proposta;

VII – se o segurado agravar intencionalmente o risco.

12. Concorrência de Garantias

No caso de existirem duas ou mais formas de garantia distintas, cobrindo cada uma delas o objeto deste seguro, em benefício do mesmo segurado ou beneficiário, a Seguradora responderá, de forma proporcional ao risco assumido, com os demais participantes, relativamente ao prejuízo comum.

13. Concorrência de Apólices

É vedada a utilização de mais de um seguro garantia na mesma modalidade para cobrir o objeto deste contrato, salvo no caso de apólices complementares.

14. Extinção da Garantia

14.1. A garantia expressa por este seguro extinguir-se-á na ocorrência de um dos seguintes eventos, o que ocorrer primeiro, sem prejuízo do prazo para reclamação do sinistro conforme item 7.3 destas condições gerais:

I – quando o objeto do contrato principal garantido pela apólice for definitivamente realizado mediante termo ou declaração assinada pelo segurado ou devolução da apólice;

II – quando o segurado e a Seguradora assim o acordarem;

III – quando o pagamento da indenização ao segurado atingir o limite máximo de garantia da apólice;

IV – quando o contrato principal for extinto, para as modalidades nas quais haja vinculação da apólice a um contrato principal, ou quando a obrigação garantida for extinta, para os demais casos; ou

V – quando do término de vigência previsto na apólice, salvo se estabelecido em contrário nas condições especiais.

14.2. Quando a garantia da apólice recair sobre um objeto previsto em contrato, esta garantia somente será liberada ou restituída após a execução do contrato, em consonância com o disposto no parágrafo 4º do artigo 56 da Lei n.º 8.666/1993, e sua extinção se

CONDIÇÕES GERAIS

Sucursal Emissora 8904-CORPORATE SP		Apólice nº 061902020890407750014901	Endosso nº 0000001	Proposta Nº 30077783
Grupo RISCOS FINANCEIROS	Ramo 75-GARANTIA SEGURADO - SETOR PÚBLICO	Modalidade CONSTRUÇÃO		

comprovará, além das hipóteses previstas no item 14.1, pelo recebimento do objeto do contrato nos termos do art. 73 da Lei n.º 8.666/93.

15. Rescisão Contratual

15.1. No caso de rescisão total ou parcial do contrato, a qualquer tempo, por iniciativa do segurado ou da Seguradora e com a concordância recíproca, deverão ser observadas as seguintes disposições:

15.1.1. Na hipótese de rescisão a pedido da Seguradora, esta reterá do prêmio recebido, além dos emolumentos, a parte proporcional ao tempo decorrido.

15.1.2. Na hipótese de rescisão a pedido do segurado, a Seguradora reterá, no máximo, além dos emolumentos, o prêmio calculado de acordo com a seguinte tabela de prazo curto:

Relação a ser aplicada
sobre a vigência original
para obtenção de prazo em dias % Do Prêmio

15/365	13
30/365	20
45/365	27
60/365	30
75/365	37
90/365	40
105/365	46
120/365	50
135/365	56
150/365	60
165/365	66
180/365	70
195/365	73
210/365	75
225/365	78
240/365	80
255/365	83
270/365	85
285/365	88
300/365	90
315/365	93
330/365	95
345/365	98
365/365	100

15.1.2.1. Para prazos não previstos na tabela constante do subitem 15.1.2, deverá ser utilizado percentual correspondente ao prazo imediatamente inferior.

16. Controvérsias

16.1. As controvérsias surgidas na aplicação destas condições contratuais poderão ser resolvidas:

I – por arbitragem; ou

CONDIÇÕES GERAIS

Sucursal Emissora 8904-CORPORATE SP		Apólice nº 061902020890407750014901	Endosso nº 0000001	Proposta Nº 30077783
Grupo RISCOS FINANCEIROS	Ramo 75-GARANTIA SEGURADO - SETOR PÚBLICO	Modalidade CONSTRUÇÃO		

II – por medida de caráter judicial.

16.2. No caso de arbitragem, deverá constar, na apólice, a cláusula compromissória de arbitragem, que deverá ser facultativamente aderida pelo segurado por meio de anuência expressa.

16.2.1. Ao concordar com a aplicação desta cláusula, o segurado estará se comprometendo a resolver todos os seus litígios com a Seguradora por meio de Juízo Arbitral, cujas sentenças têm o mesmo efeito que as sentenças proferidas pelo Poder Judiciário.

16.2.2. A cláusula de arbitragem é regida pela Lei nº 9307, de 23 de setembro de 1996.

17. Prescrição

Os prazos prescricionais são aqueles determinados pela lei.

18. Foro

As questões judiciais entre Seguradora e segurado serão processadas no foro do domicílio deste.

19. Disposições Finais

19.1. A aceitação do seguro estará sujeita à análise do risco.

19.2. As apólices e endossos terão seu início e término de vigência às 24hs das datas para tal fim neles indicadas.

19.3. O registro deste plano na Susep não implica, por parte da Autarquia, incentivo ou recomendação à sua comercialização.

19.4. Após sete dias úteis da emissão deste documento, poderá ser verificado se a apólice ou endosso foi corretamente registrado no site da Susep - www.susep.gov.br.

19.5. A situação cadastral do corretor de seguros pode ser consultada no site www.susep.gov.br, por meio do número de seu registro na Susep, nome completo, CNPJ ou CPF.

19.6. Este seguro é contratado a primeiro risco absoluto.

19.7. Considera-se como âmbito geográfico das modalidades contratadas todo o território nacional, salvo disposição em contrário nas condições especiais e/ou particulares da apólice.

19.8. Os eventuais encargos de tradução referentes ao reembolso de despesas efetuadas no exterior ficarão totalmente a cargo da Seguradora.

CLÁUSULA PARTICULAR DE EXCLUSÃO PARA SITUAÇÕES NACIONAIS OU INTERNACIONAIS DE SANÇÃO, EMBARGO, PROIBIÇÃO OU RESTRIÇÃO

1. Essa apólice exclui cobertura para pessoas, países e/ou situações que estejam enquadradas na sanção, embargo, proibição ou restrição previstas nas resoluções da Organização das Nações Unidas e também por sanção, embargo, proibição ou restrição comercial ou econômica da União Europeia, Reino Unido ou Estados Unidos da América, ainda que tal restrição tenha sido incluída nas listas após a contratação do seguro, conforme as listas abaixo:

a) Organização das Nações Unidas - ONU: <https://nacoesunidas.org/conheca/>

b) Reino Unido e União Europeia: <https://www.consilium.europa.eu/pt/policies/sanctions/>

c) Office of Foreign Assets Control – OFAC (Agência de Controle de Ativos Estrangeiros dos EUA): <https://sanctionssearch.ofac.treas.gov/>

2. Considera-se a data da ocorrência do sinistro como o fato gerador para determinar o risco excluído sob o efeito desta cláusula.

CONDIÇÕES GERAIS

Sucursal Emissora 8904-CORPORATE SP		Apólice nº 061902020890407750014901	Endosso nº 0000001	Proposta Nº 30077783
Grupo RISCOS FINANCEIROS	Ramo 75-GARANTIA SEGURADO - SETOR PÚBLICO	Modalidade CONSTRUÇÃO		

2.1. Se o segurado passar a integrar em uma ou mais listas citadas no item 1 desta cláusula, após a data de ocorrência do sinistro, fica estabelecido que:

- a) perderá o direito a indenização se for caracterizada o ato doloso do segurado ou do seu representante e nexos causal com o evento gerador do sinistro; ou
- b) terá o direito à indenização suspenso até que haja a superação do embargo ou sanção pelo órgão internacional que impôs ou eventual solução judicial;

3. Permanecem em vigor as demais condições deste seguro que não tenham sido expressamente alteradas ou revogadas pela presente cláusula.



Comprovante de Transação Bancária

FGTS

Data da operação: 06/10/2020

Nº Controle: 945.725.778.274.687.248 | Autenticação Bancária: 047.388.429

Conta de débito: **Agência: 3428 | Conta: 28521-8 | Tipo: Conta-Corrente**

Empresa:

DIMENSIONAL ENGENHARIA LTDA | CNPJ: 000.299.904/0001-60

Código de barras: **85850000611-6 41860180201-0 00764520080-5 02999040001-6**

Empresa / Órgão:

FGTS/GRF C/TOMADOR

IDENTIF. EMPRESA: **800299904**

CNPJ/CEI:

Cod. convênio: **0180**

Competência: **09/2020**

Data de validade: **07/10/2020**

Data de débito: **06/10/2020**

Valor do pagamento: **R\$ 61.141,86**

A transação acima foi realizada por meio do Bradesco Net Empresa.

O lançamento consta no extrato de Conta-Corrente do cliente **DIMENSIONAL ENGENHARIA LTDA**, junto à Agência **3428**, da data de pagamento.

Esse documento serve como comprovante de pagamento. Portanto, ele deverá ser guardado juntamente com a guia que originou o pagamento, para apresentação ao(s) Órgão(s) fiscalizados, quando solicitado.

Autenticação

258tC7Ld @77BwOMW N4o#lsJo 2ko8BZnB TJs6DMBl tEJzUYpG #s*KkWs# pw7F339d
JcQ3ViKi KoQOqDQU CAZ@zCB3 mfFQdtXI jep5qJ22 sR@qSHQu cnYYkCrA ot97Jnk*
IyKv3mC9 JkW9BwCC oiSHJ#F2 LFWTFG7Y QwqI@ikr 3d6UyAF@ 00500620 001100.1

SAC - Serviço de Apoio ao Cliente

Alô Bradesco
0800 704 8383

Deficiente Auditivo ou de Fala
0800 722 0099

Cancelamentos, Reclamações e Informações. Atendimento 24 horas, 7 dias por semana.

Demais telefones consulte o site
Fale Conosco

Ouvidoria

0800 727 9933

Atendimento de segunda a sexta-feira, das 8h às 18h, exceto feriados.



FUNDO DE GARANTIA DO TEMPO DE SERVIÇO

GFIP - SEFIP 8.40

GRF - GUIA DE RECOLHIMENTO DO FGTS

GERADA EM 05/10/2020 - 17:35:08

01-RAZÃO SOCIAL/NOME DIMENSIONAL ENGENHARIA LTDA				02-DDD/TELEFONE (0021)22521341
03-FPAS 507	04-SIMPLES 1	05-REMUNERAÇÃO 696,87	06-QTDE TRABALHADORES 1	07-ALÍQUOTA FGTS 2
08-CÓD RECOLHIMENTO 155	09-ID RECOLHIMENTO 018000-2	10-INSCRIÇÃO/TIPO (0) 00.299.904/0001-60	11-COMPETÊNCIA 09/2020	12-DATA DE VALIDADE 07/10/2020

13-DEPÓSITO + CONTRIB SOCIAL 13,93	14-ENCARGOS 0,00	15-TOTAL A RECOLHER 13,93
---------------------------------------	---------------------	------------------------------

VALOR FGTS A RECOLHER ATÉ O DIA 07/10/2020

OBS.: MOVIMENTO COM GERAÇÃO DE 2 GRF, TODAS DEVEM SER QUITADAS OBRIGATORIAMENTE.

858300000009 139301802019 007645200007 029990400016

AUTENTICAÇÃO MECÂNICA



FUNDO DE GARANTIA DO TEMPO DE SERVIÇO

GFIP - SEFIP 8.40

GRF - GUIA DE RECOLHIMENTO DO FGTS

GERADA EM 05/10/2020 - 17:35:08

01-RAZÃO SOCIAL/NOME DIMENSIONAL ENGENHARIA LTDA				02-DDD/TELEFONE (0021)22521341
03-FPAS 507	04-SIMPLES 1	05-REMUNERAÇÃO 696,87	06-QTDE TRABALHADORES 1	07-ALÍQUOTA FGTS 2
08-CÓD RECOLHIMENTO 155	09-ID RECOLHIMENTO 018000-2	10-INSCRIÇÃO/TIPO (0) 00.299.904/0001-60	11-COMPETÊNCIA 09/2020	12-DATA DE VALIDADE 07/10/2020

13-DEPÓSITO + CONTRIB SOCIAL 13,93	14-ENCARGOS 0,00	15-TOTAL A RECOLHER 13,93
---------------------------------------	---------------------	------------------------------

VALOR FGTS A RECOLHER ATÉ O DIA 07/10/2020

OBS.: MOVIMENTO COM GERAÇÃO DE 2 GRF, TODAS DEVEM SER QUITADAS OBRIGATORIAMENTE.

858300000009 139301802019 007645200007 029990400016

AUTENTICAÇÃO MECÂNICA





FUNDO DE GARANTIA DO TEMPO DE SERVIÇO

GFIP - SEFIP 8.40

GRF - GUIA DE RECOLHIMENTO DO FGTS

GERADA EM 05/10/2020 - 17:35:08

01-RAZÃO SOCIAL/NOME DIMENSIONAL ENGENHARIA LTDA				02-DDD/TELEFONE (0021)22521341
03-FPAS 507	04-SIMPLES 1	05-REMUNERAÇÃO 764.273,33	06-QTDE TRABALHADORES 258	07-ALÍQUOTA FGTS 8
08-CÓD RECOLHIMENTO 155	09-ID RECOLHIMENTO 018080-1	10-INSCRIÇÃO/TIPO (8) 00.299.904/0001-60	11-COMPETÊNCIA 09/2020	12-DATA DE VALIDADE 07/10/2020

13-DEPÓSITO + CONTRIB SOCIAL 61.141,86	14-ENCARGOS 0,00	15-TOTAL A RECOLHER 61.141,86
---	---------------------	----------------------------------

VALOR FGTS A RECOLHER ATÉ O DIA 07/10/2020

OBS.: MOVIMENTO COM GERAÇÃO DE 2 GRF, TODAS DEVEM SER QUITADAS OBRIGATORIAMENTE.

858500006116 418601802010 007645200805 029990400016

AUTENTICAÇÃO MECÂNICA



FUNDO DE GARANTIA DO TEMPO DE SERVIÇO

GFIP - SEFIP 8.40

GRF - GUIA DE RECOLHIMENTO DO FGTS

GERADA EM 05/10/2020 - 17:35:08

01-RAZÃO SOCIAL/NOME DIMENSIONAL ENGENHARIA LTDA				02-DDD/TELEFONE (0021)22521341
03-FPAS 507	04-SIMPLES 1	05-REMUNERAÇÃO 764.273,33	06-QTDE TRABALHADORES 258	07-ALÍQUOTA FGTS 8
08-CÓD RECOLHIMENTO 155	09-ID RECOLHIMENTO 018080-1	10-INSCRIÇÃO/TIPO (8) 00.299.904/0001-60	11-COMPETÊNCIA 09/2020	12-DATA DE VALIDADE 07/10/2020

13-DEPÓSITO + CONTRIB SOCIAL 61.141,86	14-ENCARGOS 0,00	15-TOTAL A RECOLHER 61.141,86
---	---------------------	----------------------------------

VALOR FGTS A RECOLHER ATÉ O DIA 07/10/2020

OBS.: MOVIMENTO COM GERAÇÃO DE 2 GRF, TODAS DEVEM SER QUITADAS OBRIGATORIAMENTE.

858500006116 418601802010 007645200805 029990400016

AUTENTICAÇÃO MECÂNICA





Data da Transação: 19/10/2020
 Nº Controle: 945.725.778.274.687.248
 Empresa: DIMENSIONAL ENGENHARIA LTDA CNPJ: 000.299.904/0001-60
 Agência de Débito: 3428 Conta de Débito: 28521-8

COMPROVANTE DE PAGAMENTO DARF NUMERADO

Agente arrecadador: 237 - Banco Bradesco S/A
 Código de Barras: 858100027515 110203852021 940716202880 153031311757
 Data do Pagamento: 19/10/2020
 Número do Documento: 0716202881530313-1
 Valor Total: R\$ 275.111,02
 Autenticação Bancária: 057.239.865

Modelo aprovado pelo Ato Declaratório Executivo Codac/Cotec Nº 1, de 31 de outubro de 2011.

A transação acima foi realizada por meio do Bradesco Net Empresa.
 O lançamento consta no extrato de Conta-Corrente do cliente DIMENSIONAL ENGENHARIA LTDA , junto à Agência 3428, na data de pagamento.

Autenticação

IfmvlVMr *SI4x6C# @uUGwdeP Y9rZQbGY 3Oc#sKq5 IR?9jVnL yLYPe7cH ?A7QCoD6
 GejXOtZO jRpWaIff ENyV3REb w*Fy4#Sp pDB@Efb2 #PGMaDIg xIdMwY8l pYu*#mNn
 xHu7Vh4i TlVUV2@O *yRAjqsk E6rZHjhX XaC7MudO V76UKP2M 00521920 007.005.

SAC - Serviço de Apoio ao Cliente	Alô Bradesco 0800 704 8383	Deficiente Auditivo ou de Fala 0800 722 0099	Cancelamentos, Reclamações e Informações. Atendimento 24 horas, 7 dias por semana.	Demais telefones consulte o site Fale Conosco
	Ouvidoria 0800 727 9933	Atendimento de segunda a sexta-feira, das 8h às 18h, exceto feriados.		



Data da Transação: 19/10/2020
 N° Controle: 134.656.877.424.687.248
 Empresa: DIMENSIONAL ENGENHARIA LTDA CNPJ: 000.299.904/0001-60
 Agência de Débito: 3428 Conta de Débito: 28521-8

COMPROVANTE DE PAGAMENTO DARF NUMERADO

Agente arrecadador: 237 - Banco Bradesco S/A
 Código de Barras: 858700000359 988603852026 940716202880 152493406319
 Data do Pagamento: 19/10/2020
 Número do Documento: 0716202881524934-0
 Valor Total: R\$ 3.598,86
 Autenticação Bancária: 057.239.869

Modelo aprovado pelo Ato Declaratório Executivo Codac/Cotec N° 1, de 31 de outubro de 2011.

A transação acima foi realizada por meio do Bradesco Net Empresa.
 O lançamento consta no extrato de Conta-Corrente do cliente DIMENSIONAL ENGENHARIA LTDA , junto à Agência 3428, na data de pagamento.

Autenticação

BdGK4SIV fx?yhyZf E5@SE?*P UeIsJi6* ngL7SIJD IboEJ9D3 KkS7Hx4y Vigj4JzB
 DNo5MTDh TT36PKOl 9aagw*3V aRoX*ncs mW3Rz9Ww yCV6UY6x W8rLiZ3R cAT8OmM5
 IYdmXocp v#35tAfO xSqEaHBb MTSNHInq A7IRariv DakTvQE5 00501920 00.90059

SAC - Serviço de Apoio ao Cliente	Alô Bradesco 0800 704 8383	Deficiente Auditivo ou de Fala 0800 722 0099	Cancelamentos, Reclamações e Informações. Atendimento 24 horas, 7 dias por semana.	Demais telefones consulte o site Fale Conosco
	Ouvidoria 0800 727 9933	Atendimento de segunda a sexta-feira, das 8h às 18h, exceto feriados.		



Receita Federal

Documento de Arrecadação de Receitas Federais

CNPJ 00.299.904/0001-60	Razão Social DIMENSIONAL ENGENHARIA LTDA		
Período de Apuração Setembro/2020	Data de Vencimento 20/10/2020	Número do Documento 07.16.20288.1530313-1	Pagar este documento até 20/10/2020
Observações Nº Recibo Declaração: 50000003013732			Valor Total do Documento 275.111,02

Composição do Documento de Arrecadação					
Código	Denominação	Principal	Multa	Juros	Total
1082	CONTR PREV DESCONTA SEGURADO-EMPREGADO/AVULSO	57.318,36			57.318,36
	01 CP SEGURADOS - EMPREGADOS/AVULSO				
1099	CP SEGURADOS - CONTRIBUINTES INDIVIDUAIS - 11	2.684,44			2.684,44
	01 CP SEGURADOS - CONTRIBUINTES INDIVIDUAIS - 11%				
1138	CONTRIB PREVIDENCIÁRIA EMPRESA/EMPREGADOR	61.862,36			61.862,36
	01 CP PATRONAL - EMPREGADOS/AVULSOS				
1138	CONTRIB PREVIDENCIÁRIA EMPRESA/EMPREGADOR	5.460,63			5.460,63
	04 CP PATRONAL - CONTRIBUINTES INDIVIDUAIS				
1141	CP PATRONAL - ADICIONAL GILRAT	355,73			355,73
	01 CP PATRONAL - ADICIONAL GILRAT				
1646	CONTRIB PREV RISCO AMBIENTAL/APOSENT ESPECIAL	8.950,99			8.950,99
	01 CP PATRONAL - GILRAT AJUSTADO				
1170	CP TERCEIROS - SALÁRIO EDUCAÇÃO	7.744,95			7.744,95
	01 CP TERCEIROS - SALÁRIO EDUCAÇÃO				
1176	CP TERCEIROS - INCRA	619,59			619,59
	01 CP TERCEIROS - INCRA				
1181	CP TERCEIROS - SENAI	3.097,98			3.097,98
	01 CP TERCEIROS - SENAI				
1184	CP TERCEIROS - SESI	4.646,97			4.646,97
	01 CP TERCEIROS - SESI				
1200	CP TERCEIROS - SEBRAE	1.858,78			1.858,78
	01 CP TERCEIROS - SEBRAE				
1138	CONTRIB PREVIDENCIÁRIA EMPRESA/EMPREGADOR	8.403,87			8.403,87
	01 CP PATRONAL - EMPREGADOS/AVULSOS				
	CNO:51.227.25318/74				
1141	CP PATRONAL - ADICIONAL GILRAT	938,41			938,41
	01 CP PATRONAL - ADICIONAL GILRAT				
	CNO:51.227.25318/74				

SENDA (Versão:4.9.3)

Página: 1 / 5

14/10/2020 16:20:10

85810002751 5 11020385202 1 94071620288 0 15303131175 7

AUTENTICAÇÃO MECÂNICA

Documento de Arrecadação de Receitas Federais

85810002751 5	11020385202 1	94071620288 0	15303131175 7
---------------	---------------	---------------	---------------



CNPJ 00.299.904/0001-60
 Número: 07.16.20288.1530313-1
 Pagar até: 20/10/2020
 Valor: 275.111,02

DS

EM



Documento de Arrecadação de Receitas Federais

Composição do Documento de Arrecadação

Código	Denominação	Principal	Multa	Juros	Total
1646	CONTRIB PREV RISCO AMBIENTAL/APOSENT ESPECIAL 01 CP PATRONAL - GILRAT AJUSTADO CNO:51.227.25318/74	1.582,58			1.582,58
1170	CP TERCEIROS - SALÁRIO EDUCAÇÃO 01 CP TERCEIROS - SALÁRIO EDUCAÇÃO CNO:51.227.25318/74	1.369,35			1.369,35
1176	CP TERCEIROS - INCRA 01 CP TERCEIROS - INCRA CNO:51.227.25318/74	109,54			109,54
1181	CP TERCEIROS - SENAI 01 CP TERCEIROS - SENAI CNO:51.227.25318/74	547,74			547,74
1184	CP TERCEIROS - SESI 01 CP TERCEIROS - SESI CNO:51.227.25318/74	821,61			821,61
1200	CP TERCEIROS - SEBRAE 01 CP TERCEIROS - SEBRAE CNO:51.227.25318/74	328,64			328,64
1138	CONTRIB PREVIDENCIÁRIA EMPRESA/EMPREGADOR 01 CP PATRONAL - EMPREGADOS/AVULSOS CNO:51.232.08100/72	1.739,12			1.739,12
1646	CONTRIB PREV RISCO AMBIENTAL/APOSENT ESPECIAL 01 CP PATRONAL - GILRAT AJUSTADO CNO:51.232.08100/72	251,24			251,24
1170	CP TERCEIROS - SALÁRIO EDUCAÇÃO 01 CP TERCEIROS - SALÁRIO EDUCAÇÃO CNO:51.232.08100/72	217,39			217,39
1176	CP TERCEIROS - INCRA 01 CP TERCEIROS - INCRA CNO:51.232.08100/72	17,39			17,39
1181	CP TERCEIROS - SENAI 01 CP TERCEIROS - SENAI CNO:51.232.08100/72	86,95			86,95
1184	CP TERCEIROS - SESI 01 CP TERCEIROS - SESI CNO:51.232.08100/72	130,43			130,43
1200	CP TERCEIROS - SEBRAE 01 CP TERCEIROS - SEBRAE	52,17			52,17



Documento de Arrecadação de Receitas Federais

Composição do Documento de Arrecadação

Código	Denominação	Principal	Multa	Juros	Total
	CNO:51.232.08100/72				
1138	CONTRIB PREVIDENCIÁRIA EMPRESA/EMPREGADOR 01 CP PATRONAL - EMPREGADOS/AVULSOS CNO:51.244.31185/78	6.413,22			6.413,22
1646	CONTRIB PREV RISCO AMBIENTAL/APOSENT ESPECIAL 01 CP PATRONAL - GILRAT AJUSTADO CNO:51.244.31185/78	926,48			926,48
1170	CP TERCEIROS - SALÁRIO EDUCAÇÃO 01 CP TERCEIROS - SALÁRIO EDUCAÇÃO CNO:51.244.31185/78	801,65			801,65
1176	CP TERCEIROS - INCRA 01 CP TERCEIROS - INCRA CNO:51.244.31185/78	64,13			64,13
1181	CP TERCEIROS - SENAI 01 CP TERCEIROS - SENAI CNO:51.244.31185/78	320,66			320,66
1184	CP TERCEIROS - SESI 01 CP TERCEIROS - SESI CNO:51.244.31185/78	480,99			480,99
1200	CP TERCEIROS - SEBRAE 01 CP TERCEIROS - SEBRAE CNO:51.244.31185/78	192,39			192,39
1138	CONTRIB PREVIDENCIÁRIA EMPRESA/EMPREGADOR 01 CP PATRONAL - EMPREGADOS/AVULSOS CNO:90.000.04590/73	671,67			671,67
1646	CONTRIB PREV RISCO AMBIENTAL/APOSENT ESPECIAL 01 CP PATRONAL - GILRAT AJUSTADO CNO:90.000.04590/73	97,03			97,03
1170	CP TERCEIROS - SALÁRIO EDUCAÇÃO 01 CP TERCEIROS - SALÁRIO EDUCAÇÃO CNO:90.000.04590/73	83,95			83,95
1176	CP TERCEIROS - INCRA 01 CP TERCEIROS - INCRA CNO:90.000.04590/73	6,71			6,71
1181	CP TERCEIROS - SENAI 01 CP TERCEIROS - SENAI CNO:90.000.04590/73	33,58			33,58
1184	CP TERCEIROS - SESI	50,37			50,37



Receita Federal

Documento de Arrecadação de Receitas Federais

Composição do Documento de Arrecadação

Código	Denominação	Principal	Multa	Juros	Total
	01 CP TERCEIROS - SESI CNO:90.000.04590/73				
1200	CP TERCEIROS - SEBRAE 01 CP TERCEIROS - SEBRAE CNO:90.000.04590/73	20,15			20,15
1138	CONTRIB PREVIDENCIÁRIA EMPRESA/EMPREGADOR 01 CP PATRONAL - EMPREGADOS/AVULSOS CNO:90.000.04592/78	563,50			563,50
1646	CONTRIB PREV RISCO AMBIENTAL/APOSENT ESPECIAL 01 CP PATRONAL - GILRAT AJUSTADO CNO:90.000.04592/78	81,40			81,40
1170	CP TERCEIROS - SALÁRIO EDUCAÇÃO 01 CP TERCEIROS - SALÁRIO EDUCAÇÃO CNO:90.000.04592/78	70,43			70,43
1176	CP TERCEIROS - INCRA 01 CP TERCEIROS - INCRA CNO:90.000.04592/78	5,63			5,63
1181	CP TERCEIROS - SENAI 01 CP TERCEIROS - SENAI CNO:90.000.04592/78	28,17			28,17
1184	CP TERCEIROS - SESI 01 CP TERCEIROS - SESI CNO:90.000.04592/78	42,26			42,26
1200	CP TERCEIROS - SEBRAE 01 CP TERCEIROS - SEBRAE CNO:90.000.04592/78	16,90			16,90
1138	CONTRIB PREVIDENCIÁRIA EMPRESA/EMPREGADOR 01 CP PATRONAL - EMPREGADOS/AVULSOS CNO:90.003.50761/79	46.300,79			46.300,79
1646	CONTRIB PREV RISCO AMBIENTAL/APOSENT ESPECIAL 01 CP PATRONAL - GILRAT AJUSTADO CNO:90.003.50761/79	6.702,89			6.702,89
1170	CP TERCEIROS - SALÁRIO EDUCAÇÃO 01 CP TERCEIROS - SALÁRIO EDUCAÇÃO CNO:90.003.50761/79	5.799,75			5.799,75
1176	CP TERCEIROS - INCRA 01 CP TERCEIROS - INCRA CNO:90.003.50761/79	463,98			463,98



Documento de Arrecadação de Receitas Federais

Composição do Documento de Arrecadação

Código	Denominação	Principal	Multa	Juros	Total
1181	CP TERCEIROS - SENAI 01 CP TERCEIROS - SENAI CNO:90.003.50761/79	2.319,90			2.319,90
1184	CP TERCEIROS - SESI 01 CP TERCEIROS - SESI CNO:90.003.50761/79	3.479,85			3.479,85
1200	CP TERCEIROS - SEBRAE 01 CP TERCEIROS - SEBRAE CNO:90.003.50761/79	1.391,94			1.391,94
1138	CONTRIB PREVIDENCIÁRIA EMPRESA/EMPREGADOR 01 CP PATRONAL - EMPREGADOS/AVULSOS CNO:90.003.61150/76	18.063,34			18.063,34
1141	CP PATRONAL - ADICIONAL GILRAT 01 CP PATRONAL - ADICIONAL GILRAT CNO:90.003.61150/76	551,13			551,13
1646	CONTRIB PREV RISCO AMBIENTAL/APOSENT ESPECIAL 01 CP PATRONAL - GILRAT AJUSTADO CNO:90.003.61150/76	2.616,54			2.616,54
1170	CP TERCEIROS - SALÁRIO EDUCAÇÃO 01 CP TERCEIROS - SALÁRIO EDUCAÇÃO CNO:90.003.61150/76	2.263,99			2.263,99
1176	CP TERCEIROS - INCRA 01 CP TERCEIROS - INCRA CNO:90.003.61150/76	181,11			181,11
1181	CP TERCEIROS - SENAI 01 CP TERCEIROS - SENAI CNO:90.003.61150/76	905,59			905,59
1184	CP TERCEIROS - SESI 01 CP TERCEIROS - SESI CNO:90.003.61150/76	1.358,39			1.358,39
1200	CP TERCEIROS - SEBRAE 01 CP TERCEIROS - SEBRAE CNO:90.003.61150/76	543,35			543,35
	Totais	275.111,02			275.111,02



Documento de Arrecadação de Receitas Federais

CNPJ
00.299.904/0001-60

Razão Social
DIMENSIONAL ENGENHARIA LTDA

Período de Apuração
Setembro/2020

Data de Vencimento
20/10/2020

Número do Documento
07.16.20288.1524934-0

Pagar este documento até

20/10/2020

Observações
Nº Recibo Declaração: 50000003013732

Valor Total do Documento

3.598,86

Composição do Documento de Arrecadação

Código	Denominação	Principal	Multa	Juros	Total
1162	CP PATRONAL - RETENÇÃO LEI 9.711/98	1.837,33			1.837,33
	01 CP PATRONAL - RETENÇÃO LEI 9.711/98				
	CNPJ Prestador:06.537.462/0001-29				
1162	CP PATRONAL - RETENÇÃO LEI 9.711/98	1.168,21			1.168,21
	01 CP PATRONAL - RETENÇÃO LEI 9.711/98				
	CNPJ Prestador:07.776.125/0001-57				
1162	CP PATRONAL - RETENÇÃO LEI 9.711/98	73,92			73,92
	01 CP PATRONAL - RETENÇÃO LEI 9.711/98				
	CNO:51.227.25318/74 CNPJ Prestador:06.537.462/0001-29				
1162	CP PATRONAL - RETENÇÃO LEI 9.711/98	415,80			415,80
	01 CP PATRONAL - RETENÇÃO LEI 9.711/98				
	CNO:51.244.31185/78 CNPJ Prestador:30.709.687/0001-08				
1162	CP PATRONAL - RETENÇÃO LEI 9.711/98	103,60			103,60
	01 CP PATRONAL - RETENÇÃO LEI 9.711/98				
	CNO:90.002.72193/72 CNPJ Prestador:03.399.352/0001-50				
	Totais	3.598,86			3.598,86

SEND A (Versão:4.9.3)

Página: 1 / 1

14/10/2020 16:17:07

85870000035 9

98860385202 6

94071620288 0

15249340631 9

AUTENTICAÇÃO MECÂNICA

Documento de Arrecadação de Receitas Federais

85870000035 9

98860385202 6

94071620288 0

15249340631 9

CNPJ 00.299.904/0001-60

Número: 07.16.20288.1524934-0

Pagar até: 20/10/2020

Valor: 3.598,86



DS

EM

CNPJ/CPF	00.299.904/0001-60
Nome	DIMENSIONAL ENGENHARIA LTDA
Período de apuração	09/2020
Declaração Retificadora	Não
Identificação da apuração de débitos	12284333 / REINF 8298623538 / eSocial

Totalização dos tributos apurados no período

	Débitos Apurados	Saldo a Pagar
Contribuição Previdenciária Segurados	R\$ 74.541,17	R\$ 60.002,80
Contribuição Previdenciária Patronal	R\$ 191.238,94	R\$ 176.131,78
Contribuição para Outras Entidades e Fundos	R\$ 45.661,50	R\$ 42.575,30
IRRF	R\$ 0,00	R\$ 0,00

O presente Recibo de Entrega da DCTFWeb contém a transcrição da Ficha Resumo da referida declaração, que constitui confissão de dívida, de forma irretroatável, das contribuições declaradas. Fica o declarante ciente de que as contribuições declaradas na DCTFWeb e não pagas serão enviadas para inscrição em Dívida Ativa da União, conforme o disposto no parágrafo 2º do artigo 5º do Decreto-Lei nº 2.124, de 13 de junho de 1984, combinado com a Portaria MF nº 118, de 28 de junho de 1984. estando o declarante sujeito ainda a: 1) inclusão no Cadastro Informativo de Créditos não Quitados do Setor Público Federal (CADIN), impedindo operações de crédito com recursos públicos, a concessão de incentivos fiscais e financeiros e a celebração de convênios e similares que envolvam desembolso de recursos públicos e respectivos aditamentos (Lei nº 10.522, de 2002); 2) encaminhamento ao Ministério Público Federal de Representação Fiscal para Fins Penais nos casos que, em tese, tenha ocorrido crime contra a ordem tributária ou contra a previdência social, por deixar de recolher, no prazo legal, valor de tributo ou de contribuição social, descontado ou cobrado, na qualidade de sujeito passivo de obrigação e que deveria recolher aos cofres públicos (Lei nº 8.137, de 1990 e Código Penal).

Sobre as contribuições não pagas ou não recolhidas nos prazos legais incidirão multa, moratória ou de ofício, conforme o caso, e juros de mora nos termos dos artigos 44 e 61 da Lei nº 9.430, de 27 de dezembro de 1996, combinado com o art. 35 e 35-A, da Lei nº 8.212, de 1991 e artigo 18 da Lei nº 10.833, de 29 de dezembro de 2003.

No caso de falta de apresentação ou de apresentação de declaração com incorreções ou omissões, o contribuinte ficará sujeito às multas previstas no artigo 32-A da Lei nº 8.212, de 24 de julho de 1991.

Não surtirão efeitos as solicitações de retificação de informações prestadas na DCTFWeb que tiverem por objeto excluir ou reduzir: débitos relativos a contribuições, cujos valores já tenham sido enviados para inscrição em Dívida Ativa da União, sejam eles saldos a pagar ou valores apurados em procedimento de auditoria interna; débitos de contribuições em relação as quais o sujeito passivo tenha sido objeto de procedimento fiscal e/ou nos casos em que a apresentação da declaração ocorra após o prazo decadencial.

Dados do Representante da Pessoa Jurídica

Nome	CARLOS ALBERTO BRIZZI BENEVIDES
CPF	459.645.727-15
Telefone	-

Recibo de Entrega da DCTFWeb

DCTFWeb recebida via Internet pelo Agente Receptor SERPRO em	14/10/2020 16:08:04
Nº do recibo de entrega	0000050000003013732
Esta DCTFWeb foi assinada com o certificado digital de NI:	057.987.507-52

CONECTIVIDADE SOCIAL



Protocolo de Envio de Arquivos

Prezado cliente DIMENSIONAL ENGENHARIA LTDA:00299904000160 ,

Seu arquivo EbNZ3qP50Pj00002.zip foi armazenado na Caixa Econômica Federal em 05/10/2020 às 17:49:34.

O número do Protocolo de Envio deste arquivo é: C3E2D840D9D1D7F240404040404040D8A02E77BFD35C06..

Este protocolo é sua garantia de que o arquivo foi devidamente recebido e armazenado para processamento pela Caixa Econômica Federal.

Havendo ocorrências impeditivas no processamento do arquivo, será enviada uma nota explicativa para a sua caixa postal no Conectividade Social contendo a(s) ocorrência(s) encontrada(s) e as ações necessárias para a solução.

Informações Complementares:

Transmissor: FILIPE SA BARRETO CARCELER:05798750752
Inscrição Transmissor: 057.987.507-52

Responsável: DIMENSIONAL ENGENHARIA LTDA
Inscrição Responsável: 00.299.904/0001-60
Competência: 09/2020
NRA: EbNZ3qP50Pj00002
Base de Processamento: RJ - Rio de Janeiro
Código de Recolhimento: 155
Contato: VANESSA NEVES
Telefone: 002122521341

Atenção: Este Protocolo de Envio de Arquivos não garante a legitimidade do conteúdo das informações.

MINISTÉRIO DA FAZENDA - MF
GFIP - SEFIP 8.40 (29/03/2020) TABELAS 41.0 (01/03/2020)

DATA: 05/10/2020
HORA: 17:35:08
PÁG : 0009

COMPROVANTE DE DECLARAÇÃO DAS CONTRIBUIÇÕES A RECOLHER À PREVIDÊNCIA SOCIAL E A OUTRAS ENTIDADES E FUNDOS POR FPAS
TOMADOR

EMPRESA: Dimensional Engenharia Ltda	N° ARQUIVO: EbNZ3qP50Pj0000-2
COMP: 09/2020 COD REC: 155 COD GPS: 2208 FPAS: 507 OUTRAS ENT: 0079 SIMPLES: 1 ALIQ RAT: 3,0	INSCRIÇÃO: 00.299.904/0001-60
TOMADOR/OBRA: 00211 Pavimenta Rio AP4	FAP: 0,96 RAT AJUSTADO: 2,88
LOGRADOURO: Rua Sete De Setembro 98 SALA 605	N° CONTROLE: M6LLNCZSPZB0000-5
CIDADE: Rio De Janeiro UF: RJ	INSCRIÇÃO: 900035076179
CEP: 20050-002	BAIRRO: Centro
TELEFONE: 0021-22521341	CNAE PREPONDERANTE: 4222701
CNAE: 4222701	
APURAÇÃO DO VALOR A RECOLHER:	
	507 620 744 779 TOTAL

SEGURADO

Empregados/Avulsos	20.039,06	0,00	0,00	0,00	20.039,06
Contribuintes Individuais	0,00	0,00	0,00	0,00	0,00
EMPRESA					
Empregados/Avulsos	46.398,03	0,00	0,00	0,00	46.398,03
Contribuintes Individuais	0,00	0,00	0,00	0,00	0,00
RAT	6.681,31	0,00	0,00	0,00	6.681,31
RAT - Agentes Nocivos	0,00	0,00	0,00	0,00	0,00
Valores Pagos a Cooperativas	0,00	0,00	0,00	0,00	0,00
Adicional Cooperativas	0,00	0,00	0,00	0,00	0,00
Comercialização Produção	0,00	0,00	0,00	0,00	0,00
Evento Desportivo/Patrocínio	0,00	0,00	0,00	0,00	0,00
RECOLHIMENTO COMP ANT - VALOR INSS	0,00	0,00	0,00	0,00	0,00
(-) Retenção Lei 9.711/98	0,00	0,00	0,00	0,00	0,00
(-) Sal. Família/Sal. Maternidade	97,24	0,00	0,00	0,00	97,24
(-) Compensação	0,00	0,00	0,00	0,00	0,00
VALOR A RECOLHER - PREVIDÊNCIA SOCIAL	73.021,16	0,00	0,00	0,00	73.021,16
OUTRAS ENTIDADES	13.455,43	0,00	0,00	0,00	13.455,43
RECOLH COMP ANT - VALOR OUT ENTID	0,00	0,00	0,00	0,00	0,00
VALOR A RECOLHER - OUTRAS ENTIDADES	13.455,43	0,00	0,00	0,00	13.455,43
TOTAL A RECOLHER	86.476,59	0,00	0,00	0,00	86.476,59

(*) Os valores de retenção, salário-família/salário-maternidade e compensação demonstrados são os efetivamente abatidos.

A DECLARAÇÃO DE DADOS CONSTANTES DESTA GFIP E DO ARQUIVO SEFIP CORRESPONDENTE A CONTRIBUIÇÃO PREVIDENCIÁRIA, EQUIVALE A CONFISSÃO DE DÍVIDA DOS VALORES DELA DECORRENTES E CONSTITUI (EM) CRÉDITO(S) PASSÍVEL (IS) DE INSCRIÇÃO EM DÍVIDA ATIVA, NA AUSÊNCIA DO OPORTUNO RECOLHIMENTO OU PARCELAMENTO, E CONSEQUENTE EXECUÇÃO JUDICIAL NOS TERMOS DA LEI No 6.830/80.

O EMPREGADOR/CONTRIBUINTE, RENUNCIANDO EXPRESSAMENTE A QUALQUER CONTESTAÇÃO QUANTO AO VALOR E PROCEDÊNCIA DESTA DECLARAÇÃO/DÍVIDA, ASSUME INTEGRAL RESPONSABILIDADE PELA EXATIDÃO DO MONTANTE DECLARADO E CONFESSADO, FICANDO, ENTRETANTO, RESSALVADO A SECRETARIA DA RECEITA FEDERAL DO BRASIL O DIREITO DE APURAR, A QUALQUER TEMPO, A EXISTÊNCIA DE OUTRAS IMPORTANCIAS DEVIDAS NÃO INCLUÍDAS NESTE INSTRUMENTO, AINDA QUE RELATIVAS AO MESMO PERÍODO.

O EMPREGADOR/CONTRIBUINTE RECONHECE QUE A PRESENTE CONFISSÃO DE DÍVIDA NÃO OBRIGA A SECRETARIA DA RECEITA FEDERAL DO BRASIL A EXPEDIR DOCUMENTO COMPROBATÓRIO DA INEXISTÊNCIA DE DÉBITO, SALVO SE SEU CRÉDITO FOR GARANTIDO NA FORMA DOS ARTS. 258 E 259 DO REGULAMENTO DA PREVIDÊNCIA SOCIAL, APROVADO PELO DECRETO 3.048, DE 12/05/1999, E ALTERAÇÕES POSTERIORES.



RELAÇÃO DOS TRABALHADORES CONSTANTES NO ARQUIVO SEFIP
MODALIDADE : "BRANCO"-RECOLHIMENTO AO FGTS E DECLARAÇÃO À PREVIDÊNCIA858500006116 418601802010 007645200805 029990400016
858300000009 139301802019 007645200007 029990400016EMPRESA: DIMENSIONAL ENGENHARIA LTDA INSCRIÇÃO: 00.299.904/0001-60
COMP: 09/2020 COD REC: 155 COD GPS: 2208 FPAS: 507 OUTRAS ENT: 0079 SIMPLES: 1 RAT: 3,0 FAP: 0,96 RAT AJUSTADO: 2,88
TOMADOR/OBRA: 00211 PAVIMENTA RIO AP4 INSCRIÇÃO: 900035076179

NOME TRABALHADOR	REM SEM 13º SAL	REM 13º SAL	PIS/PASEP/CI BASE CÁL 13º SAL PREV SOC BASE CÁL PREV SOCIAL	ADMISSÃO CONTRIB SEG DEVIDA	CAT	OCOR DEPÓSITO	DATA/COD MOVIMENTAÇÃO	CBO JAM
VALDIR DOS SANTOS	0,00	0,00	108.06552.57-0 0,00	15/01/2014 0,00	01	0,00	23/08/2016 P1	0,00
GUILHERME DIAS DE OLIVEIRA	0,00	0,00	161.84644.43-3 0,00	12/06/2014 0,00	01	0,00	04/08/2014 P1	0,00
AIRTON GONCALVES DOS SANTOS	5.903,66	0,00	107.85252.52-2 0,00	14/10/2009 685,44	01	472,30		04101 0,00
ALEXANDRE DA CONCEICAO MARQUES	1.630,42	0,00	180.87178.29-2 0,00	09/03/2017 131,05	01	130,43		07170 0,00
ALEXSSANDE SILVA BARRETO DE FREITAS	2.160,22	0,00	212.15970.06-6 0,00	20/07/2015 180,85	01	05 172,81		05174 0,00
ANTONIO HENRIQUE NETO	1.771,19	0,00	124.69458.09-0 0,00	17/03/2020 143,72	01	141,70		07170 0,00
CARLOS ANTONIO DA FONSECA	2.157,58	0,00	123.33915.29-5 0,00	06/07/2012 180,53	01	172,61		07152 0,00
CELSO ALVES DA COSTA	3.231,23	0,00	124.37726.32-4 0,00	16/03/2020 311,30	01	258,50		07151 0,00
DENIS BEZERRA DA SILVA	3.666,62	0,00	128.72130.18-9 0,00	16/06/2014 372,26	01	293,33		04142 0,00
FABRICIO AURELIO DA SILVA BARROS	1.078,79	0,00	127.33024.54-1 0,00	21/03/2018 81,41	01	86,31		07152 0,00
FERNANDO JOSE AZEVEDO DOS SANTOS	10.115,06	0,00	128.93463.60-8 0,00	08/04/2008 713,08	01	809,21		02141 0,00
GILBERTO AUGUSTO FERRO COSTA ASSUMPCAO	10.115,06	0,00	124.34299.44-1 0,00	04/05/2009 713,08	01	809,21		02149 0,00
GIVANILDO SANTOS ANDRADE	2.966,38	0,00	128.17881.76-3 0,00	14/03/2016 277,59	01	237,32		04142 0,00
IVANILZA NUNES DOS SANTOS	1.543,64	0,00	127.22128.56-1 0,00	13/07/2011 123,24	01	123,50		05142 0,00
JOAO SANTOS GONCALVES BARBOSA	1.904,94	0,00	206.55546.13-2 0,00	17/03/2020 155,76	01	152,39		07170 0,00
JOSE RENATO MAIA TAVARES	10.115,06	0,00	123.71399.71-1 0,00	24/04/2012 713,08	01	809,21		02142 0,00
LOHAN ANTUNES EDUARDO DA SILVA	2.908,56	0,00	133.98920.58-5 0,00	19/12/2012 270,65	01	232,68		03121 0,00
LUIZ CLAUDIO FERRARI CAMPOS	1.749,61	0,00	125.37720.80-8 0,00	11/03/2020 141,78	01	139,97		07170 0,00

MINISTÉRIO DO TRABALHO E EMPREGO - MTE
GFIP - SEFIP 8.40 (29/03/2020) TABELAS 41.0 (01/03/2020)

MINISTÉRIO DA FAZENDA - MF

DATA: 05/10/2020
HORA: 17:35:08
PÁG : 0037/0051

RELAÇÃO DOS TRABALHADORES CONSTANTES NO ARQUIVO SEFIP
MODALIDADE : "BRANCO"-RECOLHIMENTO AO FGTS E DECLARAÇÃO À PREVIDÊNCIA

858500006116 418601802010 007645200805 029990400016
858300000009 139301802019 007645200007 029990400016

EMPRESA DIMENSIONAL ENGENHARIA LTDA

INSCRICAO: 00.299.904/0001-60

COMP: 09/2020 COD REC: 155 COD GPS: 2208 FPAS: 507 OUTRAS ENT: 0079 SIMPLES: 1 RAT: 3,0

FAP: 0,96 RAT AJUSTADO: 2,88

TOMADOR/OBRA: 00211 PAVIMENTA RIO AP4

INSCRICAO: 900035076179

NOME TRABALHADOR	REM SEM 13º SAL	REM 13º SAL	PIS/PASEP/CI BASE CÁL 13º SAL PREV SOC BASE CÁL PREV SOCIAL	ADMISSÃO CONTRIB SEG DEVIDA	CAT	OCOR DEPÓSITO	DATA/COD MOVIMENTAÇÃO	CBO JAM
LUIZ HENRIQUE COSTA DA SILVA	1.860,45	0,00	163.80689.12-6 0,00	17/03/2020 151,76	01	148,83		07170 0,00
MARCELO VIDAL DE NEGREIROS	2.157,58	0,00	124.05670.04-8 0,00	01/11/2002 180,53	01	172,61		07152 0,00
MARCIO DA SILVA DE SOUZA	1.898,91	0,00	228.20071.70-7 0,00	17/03/2020 155,22	01	151,91		07170 0,00
MARCOS VINICIUS SINGELLO PATROCINIO	2.844,56	0,00	136.24918.76-0 0,00	28/04/2016 262,97	01	227,56		03121 0,00
OSVALDO PECANHA SOBRINHO	11.179,80	0,00	122.79476.13-6 0,00	04/09/2009 713,08	01	894,39		02142 0,00
PEDRO IVO BASILIO ALVES	2.766,48	0,00	131.97016.52-0 0,00	01/06/2011 253,60	01	221,31		03516 0,00
RAFAEL DA ANUNCIACAO BARROS	3.258,67	0,00	129.97012.56-4 0,00	15/09/2014 315,14	01	260,69		03121 0,00
REINALDO RANGEL SOARES	1.873,21	0,00	107.90328.55-8 0,00	02/02/2009 152,90	01	149,86		05174 0,00
RENATO OLIVEIRA DE AZEVEDO SILVA	3.186,95	0,00	129.29353.54-8 0,00	19/03/2020 305,10	01	254,95		03011 0,00
ROGERIO MARTINS	2.142,42	0,00	107.32770.01-4 0,00	16/03/2020 178,71	01	171,40		07825 0,00
ROMILDO HERMINIO DOS SANTOS	781,35	0,00	124.49836.54-5 0,00	11/02/2014 58,60	01	62,51		07170 0,00
SAMUEL JOSE ACIOLI	4.653,38	0,00	123.49206.84-1 0,00	10/08/2009 510,40	01	372,28		07102 0,00
SANDRO LEANDRO BATISTA DE MATTOS	2.158,20	0,00	129.17033.09-8 0,00	16/03/2020 180,61	01	172,66		07825 0,00
VINICIUS MARTINGIL PEREIRA	4.437,64	0,00	131.99557.54-5 0,00	14/09/2009 480,20	01	355,01		03516 0,00
ROBERTO CARLOS DE OLIVEIRA	1.562,87	0,00	124.71831.71-2 0,01	27/04/2020 124,97	04	125,03	18/09/2020 J	07111 0,00
HURCIEL DE SOUSA BARBOSA	1.294,37	0,00	133.24083.34-5 0,01	17/08/2020 100,81	04	103,54	29/09/2020 J	07151 0,00

MINISTÉRIO DO TRABALHO E EMPREGO - MTE
GFIP - SEFIP 8.40 (29/03/2020) TABELAS 41.0 (01/03/2020)

MINISTÉRIO DA FAZENDA - MF

DATA: 05/10/2020
HORA: 17:35:08
PÁG : 0038/0051

RELAÇÃO DOS TRABALHADORES COM GRRF CONSTANTES NO ARQUIVO SEFIP
MODALIDADE : "BRANCO"-RECOLHIMENTO AO FGTS E DECLARAÇÃO À PREVIDÊNCIA

858500006116 418601802010 007645200805 029990400016
858300000009 139301802019 007645200007 029990400016

EMPRESA: DIMENSIONAL ENGENHARIA LTDA INSCRICAO: 00.299.904/0001-60
COMP: 09/2020 COD REC: 155 COD GPS: 2208 FPAS: 507 OUTRAS ENT: 0079 SIMPLES: 1 RAT: 3,0 FAP: 0,96 RAT AJUSTADO: 2,88
TOMADOR/OBRA: 00211 PAVIMENTA RIO AP4 INSCRICAO: 900035076179

NOME TRABALHADOR	REM SEM 13° SAL	REM 13°SAL	PIS/PASEP/CI BASE CÁL 13°SAL PREV SOC BASE CÁL PREV SOCIAL	ADMISSÃO CONTRIB SEG DEVIDA	CAT	OCOR DEPÓSITO	DATA/COD MOVIMENTAÇÃO CBO	JAM
BRUNO MIRANDA DOS SANTOS	2.738,29	0,00	201.29724.93-3 0,01	20/04/2020 250,22	04	0,00	30/09/2020 11	07151 0,00

MINISTÉRIO DO TRABALHO E EMPREGO - MTE
GFIP - SEFIP 8.40 (29/03/2020) TABELAS 41.0 (01/03/2020)

MINISTÉRIO DA FAZENDA - MF

DATA: 05/10/2020
HORA: 17:35:08
PÁG : 0039/0051

RELAÇÃO DOS TRABALHADORES CONSTANTES NO ARQUIVO SEFIP
MODALIDADE : "BRANCO"-RECOLHIMENTO AO FGTS E DECLARAÇÃO À PREVIDÊNCIA

858500006116 418601802010 007645200805 029990400016
858300000009 139301802019 007645200007 029990400016

EMPRESA DIMENSIONAL ENGENHARIA LTDA

INSCRICAO: 00.299.904/0001-60

COMP: 09/2020 COD REC: 155 COD GPS: 2208 FPAS: 507 OUTRAS ENT: 0079 SIMPLES: 1 RAT: 3,0
TOMADOR/OBRA: 00211 PAVIMENTA RIO AP4

FAP: 0,96 RAT AJUSTADO: 2,88

INSCRICAO: 900035076179

NOME TRABALHADOR	REM SEM 13º SAL	REM 13º SAL	PIS/PASEP/CI BASE CÁL 13º SAL PREV SOC BASE CÁL PREV SOCIAL	ADMISSÃO CONTRIB SEG DEVIDA	CAT	OCOR DEPÓSITO	DATA/COD MOVIMENTAÇÃO CBO JAM
ADAUTO LEAL DA SILVA	2.393,43	0,00	122.10053.51-1 0,00	17/08/2020 208,83	04	191,48	07825 0,00
ADAUTO LEAL DA SILVA JUNIOR	2.289,16	0,00	160.03343.19-3 0,00	21/08/2020 196,32	04	183,13	07825 0,00
ADENILSON SILVA REIS CANDIDO	2.106,66	0,00	133.74430.56-1 0,00	27/04/2020 174,42	04	168,53	07170 0,00
ADJAILTON ALVES DA SILVA	1.901,38	0,00	152.30841.50-1 0,00	09/07/2020 155,44	04	152,11	05174 0,00
ALEXANDRE NOBREGA DO VALE	1.901,38	0,00	133.35471.56-2 0,00	09/07/2020 155,44	04	152,11	05174 0,00
AMAURI SEVERINO DE MENEZES	1.825,48	0,00	121.95737.82-6 0,00	25/06/2020 148,61	04	146,04	07152 0,00
ARIVALDO REIS FERREIRA	2.470,27	0,00	121.84422.75-6 0,00	18/08/2020 218,06	04	197,63	07825 0,00
ARTUR ALBERTO PAULA DA SILVA	1.977,01	0,00	133.33651.56-3 0,00	25/03/2020 162,25	04	158,16	07151 0,00
BRUNO DE OLIVEIRA SILVA	1.979,13	0,00	207.15142.73-3 0,00	13/07/2020 162,44	04	158,33	07170 0,00
CAIO MARCIO JOIA DA SILVA	258,51	0,00	124.37749.24-3 0,00	06/05/2020 19,38	04	20,69	05174 0,00
CARLOS EDUARDO SANTOS DO CARMO	2.312,89	0,00	165.23428.89-4 0,00	25/03/2020 199,17	04	185,03	07151 0,00
CARLOS EDUARDO VIEIRA DE SOUZA CARVALHO	2.008,38	0,00	212.89841.24-3 0,00	27/04/2020 165,07	04	160,67	07170 0,00
CRISTIANO NASCIMENTO DA SILVA	2.539,76	0,00	127.29614.56-9 0,00	01/04/2020 226,39	04	203,19	07825 0,00
DEVAYR PEDRO LUCIANO	2.430,20	0,00	122.92730.70-9 0,00	20/04/2020 213,25	04	194,42	05174 0,00
FABIO HENRIQUE FERNANDES	2.600,05	0,00	126.77106.14-2 0,00	27/04/2020 233,63	04	208,01	07821 0,00
FELIPE MEDEIROS SANTOS PINHAL	1.492,28	0,00	130.63525.22-6 0,00	02/09/2020 118,62	04	119,38	07170 0,00
FILIPE SALES DA COSTA	2.100,37	0,00	133.32674.60-8 0,00	09/07/2020 173,67	04	168,02	07170 0,00
GERONCIO DE JESUS CARDIAL	2.136,34	0,00	120.22275.97-9 0,00	22/04/2020 177,98	04	170,91	07111 0,00

MINISTÉRIO DO TRABALHO E EMPREGO - MTE
GFIP - SEFIP 8.40 (29/03/2020) TABELAS 41.0 (01/03/2020)

MINISTÉRIO DA FAZENDA - MF

DATA: 05/10/2020
HORA: 17:35:08
PÁG : 0040/0051

RELAÇÃO DOS TRABALHADORES CONSTANTES NO ARQUIVO SEFIP
MODALIDADE : "BRANCO"-RECOLHIMENTO AO FGTS E DECLARAÇÃO À PREVIDÊNCIA

858500006116 418601802010 007645200805 029990400016
858300000009 139301802019 007645200007 029990400016

EMPRESA: DIMENSIONAL ENGENHARIA LTDA

INSCRIÇÃO: 00.299.904/0001-60

COMP: 09/2020 COD REC: 155 COD GPS: 2208 FPAS: 507 OUTRAS ENT: 0079 SIMPLES: 1 RAT: 3,0
TOMADOR/OBRA: 00211 PAVIMENTA RIO AP4

FAP: 0,96 RAT AJUSTADO: 2,88

INSCRIÇÃO: 900035076179

NOME TRABALHADOR	REM SEM 13º SAL	REM 13º SAL	PIS/PASEP/CI BASE CÁL 13º SAL PREV SOC BASE CÁL PREV SOCIAL	ADMISSÃO CONTRIB SEG DEVIDA	CAT	OCOR DEPÓSITO	DATA/COD MOVIMENTAÇÃO CBO JAM
GLAUCIO DIAS GUIMARAES MANCO	1.804,82	0,00	204.69303.81-0 0,00	27/04/2020 146,75	04	144,38	07170 0,00
HIGOR SOUZA MUNIZ	798,91	0,00	134.02792.58-2 0,00	22/04/2020 59,91	04	63,91	07170 0,00
HUGO RICARDO LEITE VIEIRA	1.967,74	0,00	165.58655.33-1 0,00	27/04/2020 161,41	04	157,41	07170 0,00
JAILSON TOMAS DA SILVA	326,69	0,00	128.00500.06-0 0,00	28/09/2020 24,50	04	26,14	07111 0,00
JESUS AFONSO DOS SANTOS	2.023,63	0,00	124.92162.39-9 0,00	09/07/2020 166,44	04	161,90	07170 0,00
JORGE LUIZ DE BARROS TORTURA	2.775,85	0,00	124.34438.15-8 0,00	06/05/2020 254,73	04	222,07	07825 0,00
JUAREZ ALMEIDA GONCALVES JUNIOR	5.155,94	0,00	131.61107.62-3 0,00	11/05/2020 580,76	04	412,47	04110 0,00
JULIO CESAR DOS SANTOS DA SILVA	2.608,32	0,00	133.38530.62-4 0,00	09/07/2020 234,62	04	208,66	07152 0,00
JULIO CESAR VIEIRA DE PAULA	2.132,64	0,00	130.29223.58-1 0,00	27/04/2020 177,54	04	170,61	07825 0,00
MAGNO SANTOS DA SILVA	2.324,26	0,00	128.75298.56-0 0,00	27/04/2020 200,53	04	185,95	07151 0,00
MARCELO REIS LUIZ	2.443,50	0,00	182.21324.50-2 0,00	25/08/2020 214,84	04	195,48	07825 0,00
MARCIO RIBEIRO BENTO	1.577,32	0,00	124.66974.16-0 0,00	27/04/2020 126,27	04	126,19	07170 0,00
MARCIO SANTOS	2.206,81	0,00	125.37992.52-2 0,00	17/08/2020 186,44	04	176,55	07825 0,00
MARCOS SOARES DO NASCIMENTO	2.700,75	0,00	108.67010.13-1 0,00	27/04/2020 245,71	04	216,07	07825 0,00
MATHEUS CORDEIRO SOARES SILVA	1.577,99	0,00	237.39372.03-2 0,00	20/04/2020 126,33	04	126,23	07170 0,00
OSVALDO MANOEL RODRIGUES DA SILVA	2.223,59	0,00	123.57248.21-3 0,00	27/05/2020 188,45	04	177,89	07825 0,00
RAFAEL DAS NEVES ALVES	1.589,42	0,00	166.23996.80-0 0,00	09/07/2020 127,36	04	127,15	07170 0,00
RAFAEL MARTINS DA SILVA	2.169,10	0,00	166.53205.23-2 0,00	27/04/2020 181,92	04	173,52	07170 0,00

RELAÇÃO DOS TRABALHADORES CONSTANTES NO ARQUIVO SEFIP
MODALIDADE : "BRANCO"-RECOLHIMENTO AO FGTS E DECLARAÇÃO À PREVIDÊNCIA858500006116 418601802010 007645200805 029990400016
858300000009 139301802019 007645200007 029990400016

EMPRESA DIMENSIONAL ENGENHARIA LTDA

INSCRIÇÃO: 00.299.904/0001-60

COMP: 09/2020 COD REC: 155 COD GPS: 2208 FPAS: 507 OUTRAS ENT: 0079 SIMPLES: 1 RAT: 3,0

FAP: 0,96 RAT AJUSTADO: 2,88

TOMADOR/OBRA: 00211 PAVIMENTA RIO AP4

INSCRIÇÃO: 900035076179

NOME TRABALHADOR	REM SEM 13º SAL	REM 13º SAL	PIS/PASEP/CI BASE CÁL 13º SAL PREV SOC BASE CÁL PREV SOCIAL	ADMISSÃO CONTRIB SEG DEVIDA	CAT	OCOR DEPÓSITO	DATA/COD MOVIMENTAÇÃO CBO JAM
RAFAEL ROMAO ROSA	2.147,54	0,00	156.32854.27-6 0,00	06/05/2020 179,33	04	171,80	05174 0,00
REGIS ANTONIO JULIO DE SOUZA	2.357,48	0,00	126.54792.56-2 0,00	19/08/2020 204,52	04	188,60	04142 0,00
RENATO PEREIRA	2.555,54	0,00	120.77154.59-6 0,00	29/04/2020 228,29	04	204,45	07112 0,00
ROBERTO CORDEIRO	3.863,69	0,00	120.04622.73-5 0,00	25/03/2020 399,85	04	309,10	07102 0,00
RODRIGO DE OLIVEIRA PINTO	6.306,34	0,00	165.58384.05-2 0,00	15/06/2020 713,08	04	504,50	07102 0,00
RONALDO ALVES DA COSTA	1.936,41	0,00	125.05511.73-1 0,00	27/04/2020 158,59	04	154,92	07170 0,00
SAMUEL MARCOS ALVES	605,09	0,00	207.16160.26-3 0,00	22/04/2020 45,38	04	48,40	07170 0,00
THIAGO LUCINDO FERREIRA	2.427,26	0,00	133.42835.56-6 0,00	19/05/2020 212,89	04	194,18	08181 0,00
VANDERLEI DAS NEVES ROGERIO	2.275,41	0,00	170.09013.28-2 0,00	17/08/2020 194,67	04	182,03	07825 0,00
VICTOR HUGO MARQUES DA SILVA	2.327,02	0,00	207.62428.25-7 0,00	29/04/2020 200,87	04	186,16	07825 0,00
WALDECI LUIS PIANNTA	2.147,54	0,00	166.35293.19-2 0,00	09/07/2020 179,33	04	171,80	05174 0,00
WALLACE ARMANDO DE CAMPOS PESSOA	2.877,61	0,00	133.60928.54-6 0,00	28/05/2020 266,94	04	230,20	07825 0,00
WALLACE MARTINS BISPO SANTOS	2.861,89	0,00	128.34763.89-7 0,00	27/05/2020 265,05	04	228,96	07825 0,00
WANDERSON SILVA PINTO	2.619,58	0,00	126.89561.56-7 0,00	23/07/2020 235,97	04	209,57	04142 0,00
WELLINGTON DE SOUZA	1.529,28	0,00	127.32712.56-8 0,00	09/07/2020 121,95	04	122,35	07151 0,00
WEVERSON DA SILVA LUIZ	2.148,11	0,00	166.89308.29-5 0,00	20/04/2020 179,40	04	171,84	05174 0,00
WILLIANS GONCALVES MARTINS	2.061,26	0,00	134.03055.27-1 0,00	22/04/2020 169,83	04	164,90	07170 0,00

TOTAIS DA EMPRESA/TOMADOR

231.990,16 0,00 0,03 20.039,06 18.340,20 0,00

MINISTÉRIO DO TRABALHO E EMPREGO - MTE
GFIP - SEFIP 8.40 (29/03/2020) TABELAS 41.0 (01/03/2020)

MINISTÉRIO DA FAZENDA - MF

DATA: 05/10/2020
HORA: 17:35:08
PÁG : 0042/0051

RELAÇÃO DOS TRABALHADORES CONSTANTES NO ARQUIVO SEFIP
RESUMO DO FECHAMENTO - TOMADOR DE SERVIÇOS/OBRA
MODALIDADE : "BRANCO"-RECOLHIMENTO AO FGTS E DECLARAÇÃO À PREVIDÊNCIA

858500006116 418601802010 007645200805 029990400016
858300000009 139301802019 007645200007 029990400016

EMPRESA: DIMENSIONAL ENGENHARIA LTDA No DE CONTROLE: N° ARQUIVO: EbNZ3qP50Pj0000-2
COMP: 09/2020 COD REC: 155 COD GPS: 2208 FPAS: 507 OUTRAS ENT: 0079 SIMPLES: 1 RAT: 3,0 INSCRICAO: 00.299.904/0001-60
TOMADOR/OBRA: 00211 PAVIMENTA RIO AP4 N° DE CONTROLE: M6LLNCZSPZB0000-5 INSCRICAO: 900035076179

LOGRADOURO: RUA SETE DE SETEMBRO 98 SALA 605 BAIRRO: CENTRO CNAE PREPONDERANTE: 4222701
CIDADE: RIO DE JANEIRO UF: RJ CEP: 20050-002 CNAE: 4222701

CAT	QUANT	REMUNERAÇÃO SEM 13º	REMUNERAÇÃO 13º	BASE CÁL PREV SOC	BASE CÁL 13º PREV SOC
01	30	108.217,62	0,00	108.217,62	0,00
04	56	121.034,25	0,00	123.772,54	0,03
TOTAIS:	86	229.251,87	0,00	231.990,16	0,03

MINISTÉRIO DO TRABALHO E EMPREGO - MTE
GFIP - SEFIP 8.40 (29/03/2020) TABELAS 41.0 (01/03/2020)

MINISTÉRIO DA FAZENDA - MF

DATA: 05/10/2020
HORA: 17:35:08
PÁG: 0043/0051

RESUMO DAS INFORMAÇÕES À PREVIDÊNCIA SOCIAL CONSTANTES NO ARQUIVO SEFIP
TOMADOR DE SERVIÇOS/OBRA

EMPRESA: DIMENSIONAL ENGENHARIA LTDA No DE CONTROLE: N° ARQUIVO: EbNZ3qP50Pj0000-2
COMP: 09/2020 COD REC: 155 COD GPS: 2208 FPAS: 507 OUTRAS ENT: 0079 SIMPLES: 1 RAT: 3,0 INSCRICAO: 00.299.904/0001-60
TOMADOR/OBRA: 00211 PAVIMENTA RIO AP4 N° DE CONTROLE: M6LLNCZSPZB0000-5 INSCRICAO: 900035076179

LOGRADOURO: RUA SETE DE SETEMBRO 98 SALA 605 BAIRRO: CENTRO CNAE PREPONDERANTE: 4222701
CIDADE: RIO DE JANEIRO UF: RJ CEP: 20050-002 TELEFONE: 0021 2252 1341 CNAE: 4222701

VALOR DEV PREV SOC CALCULADO SEFIP:	86.476,59	CONTRIB SEGURADOS - DEVIDA:	20.039,06
SALÁRIO FAMÍLIA:	97,24	RECEITA EVENTO DESP/PATROCÍNIO:	0,00
SALÁRIO MATERNIDADE:	0,00	PERC DE ISENÇÃO DE FILANTROPIA:	0,00
VALORES PAGOS COOP TRABALHO - SEM ADICIONAL:	0,00	13º SALÁRIO MATERNIDADE:	0,00
VALORES PAGOS COOP TRABALHO - ADIC. 15 ANOS:	0,00	COM PRODUÇÃO PJ:	0,00
VALORES PAGOS COOP TRABALHO - ADIC. 20 ANOS:	0,00	COM PRODUÇÃO PF:	0,00
VALORES PAGOS COOP TRABALHO - ADIC. 25 ANOS:	0,00	VALOR DAS FATURAS EMITIDAS PARA O TOMADOR:	0,00

COMPENSAÇÃO		VALOR SOLICITADO:	0,00
PERÍODO INICIAL:	PERÍODO FINAL:	VALOR EXCEDENTE AO LIMITE DOS 30%:	0,00
VALOR ABATIDO:	0,00	VALOR A COMPENSAR:	0,00

RETENÇÃO (LEI 9.711/98)			
VALOR INFORMADO:	0,00	VALOR ABATIDO PELO SEFIP:	0,00
		VALOR A COMPENSAR/RESTITUIR:	0,00

BASE DE CÁLCULO APOSENTADORIA ESPECIAL/OCORRÊNCIA					
15 ANOS:	0,00	20 ANOS:	0,00	25 ANOS:	0,00
QUANTIDADE:	0	QUANTIDADE:	0	QUANTIDADE:	0

QUANTIDADE DE MOVIMENTAÇÕES / CODIGOS

H:	0	I1:	1	I2:	0	I3:	0	I4:	0	J:	2	K:	0	L:	0	M:	0	N1:	0
N2:	0	N3:	0	O1:	0	O2:	0	O3:	0	P1:	2	P2:	0	P3:	0	Q1:	0	Q2:	0
Q3:	0	Q4:	0	Q5:	0	Q6:	0	Q7:	0	R:	0	S2:	0	S3:	0	U1:	0	U2:	0
U3:	0	V3:	0	W:	0	X:	0	Y:	0	Z1:	0	Z2:	0	Z3:	0	Z4:	0	Z5:	0

RELAÇÃO DE TOMADOR/OBRA - RET

858500006116 418601802010 007645200805 029990400016

858300000009 139301802019 007645200007 029990400016

EMPRESA: DIMENSIONAL ENGENHARIA LTDA INSCRIÇÃO: 00.299.904/0001-60 N° ARQUIVO: EbNZ3qP50Pj0000-2
 N° CONTROLE: FST34cFP2QK0000-8
 FPAS: 507 OUTRAS ENTID: 0079 SIMPLES: 1 ALIQ RAT: 3,0 FAP: 0,96 RAT AJUSTADO: 2,88 COD REC: 155 COMP: 09/2020

TOMADOR/OBRA : 00211 PAVIMENTA RIO AP4 INSCRIÇÃO: 900035076179 N° CONTROLE: M6LLNCZSPZB0000-5
 LOGRADOURO BAIRRO CIDADE CEP UF
 ESTRADA DA LIGACAO SN DIVERSOS LOGRADOUROS JACAREPAGUA RIO DE JANEIRO 22713470 RJ

MODALIDADE : "Branco"-Recolhimento ao FGTS e Declaração à Previdência

VALORES PREVIDÊNCIA		VALORES FGTS - 8%	
REM SEM 13° SALÁRIO	231.990,16	REM SEM 13° SALÁRIO	229.251,87
REM BASE CALC 13° SAL	0,03	REM 13° SALÁRIO	0,00
		DEPÓSITO	18.340,20
		ENCARGOS FGTS	0,00
		CONTRIB SOCIAL	0,00
		ENCARGOS CONTRIB SOC	0,00
TOTAL TRABALHADORES	86	TOTAL TRABALHADORES	85

TOTAIS DO TOMADOR

VALORES PREVIDÊNCIA		VALORES FGTS - 8%	
REM SEM 13° SALÁRIO	231.990,16	REM SEM 13° SALÁRIO	229.251,87
REM BASE CALC 13° SAL	0,03	REM 13° SALÁRIO	0,00
CONTR SEGURADOS DEVIDA	20.039,06	DEPÓSITO	18.340,20
VAL DEVIDO PREV SOC	86.476,59	ENCARGOS FGTS	0,00
		CONTRIB SOCIAL	0,00
		ENCARGOS CONTRIB SOC	0,00
TOTAL TRABALHADORES	86	TOTAL TRABALHADORES	85

FGTS - FUNDO DE GARANTIA DO TEMPO DE SERVIÇO

DATA: 05/10/2020

GFIP - SEFIP8.40 (29/03/2020)

HORA: 17:35:08

PÁG : 001/001

RELATÓRIO ANALÍTICO DA GRF

EMPRESA: DIMENSIONAL ENGENHARIA LTDA

INSCRIÇÃO: 00.299.904/0001-60

COMPETÊNCIA: 09/2020

CÓD REC: 155

FPAS: 507

SIMPLES: 1

	FGTS - 8%	FGTS - 2%
QTDE TRABALHADORES	258	1
REMUNERAÇÃO	764.273,33	696,87
DEPÓSITO	61.141,86	13,93
ENCARGOS FGTS	0,00	0,00
CONTRIB SOCIAL	0,00	0,00
ENCARGOS CONTRIB SOC	0,00	0,00
TOTAL A RECOLHER	61.141,86	13,93

VALIDADE DO CÁLCULO: até 07/10/2020

RELATÓRIO PARA SIMPLES CONFERÊNCIA, NÃO É VÁLIDO PARA QUITAÇÃO.

A(S) GRF(S), PARA FINS DE QUITAÇÃO, SERÁ(ÃO) IMPRESSA(S) SOMENTE APÓS TRANSMISSÃO DO ARQUIVO VALIDADO PELO CONECTIVIDADE SOCIAL.

MINISTÉRIO DA FAZENDA - MF
 SECRETARIA DA RECEITA FEDERAL DO BRASIL - RFB
 GFIP - SEFIP 8.40 (29/03/2020) TABELAS 41.0 (01/03/2020)

DATA: 05/10/2020
 HORA: 17:35:08
 PÁG : 001/002

RELATÓRIO ANALÍTICO DE GPS

COMPETÊNCIA: 09/2020

EMPRESA	INSCRIÇÃO		OUTRAS ENTIDADES	COD PAGTO	FPAS
VALORES: SEGURADOS	EMPRESA	OUTRAS ENT	DED FPAS VALOR DA RETENÇÃO	JUROS/MULTA	TOTAL REEMBOLSO
DIMENSIONAL ENGENHARIA LTDA			00.299.904/0001-60	0079	2100 507
31.629,64	75.078,11	17.557,61	97,24	0,00	124.168,12 0,00
OBSERVAÇÃO : CONSTRUTORA : DIMENSIONAL ENGENHARIA LTDA - 00.299.904/0001-60					
DIMENSIONAL ENGENHARIA LTDA			512244823975	0079	2208 507
2.454,38	6.088,74	1.543,47	0,00	0,00	10.086,59 0,00
OBSERVAÇÃO : CONSTRUTORA : DIMENSIONAL ENGENHARIA LTDA - 00.299.904/0001-60					
DIMENSIONAL ENGENHARIA LTDA			512272531874	0079	2208 507
4.702,77	13.470,69	3.176,89	0,00	0,00	21.350,35 0,00
OBSERVAÇÃO : CONSTRUTORA : DIMENSIONAL ENGENHARIA LTDA - 00.299.904/0001-60					
DIMENSIONAL ENGENHARIA LTDA			512320810072	0079	2208 507
704,20	1.989,55	504,34	0,00	0,00	3.198,09 0,00
OBSERVAÇÃO : CONSTRUTORA : DIMENSIONAL ENGENHARIA LTDA - 00.299.904/0001-60					
DIMENSIONAL ENGENHARIA LTDA			512443118578	0079	2208 507
3.081,71	7.336,72	1.859,83	0,00	0,00	12.278,26 0,00
OBSERVAÇÃO : CONSTRUTORA : DIMENSIONAL ENGENHARIA LTDA - 00.299.904/0001-60					
DIMENSIONAL ENGENHARIA LTDA			900000459073	0079	2208 507
329,10	768,39	194,78	0,00	0,00	1.292,27 0,00
OBSERVAÇÃO : CONSTRUTORA : DIMENSIONAL ENGENHARIA LTDA - 00.299.904/0001-60					

MINISTÉRIO DA FAZENDA - MF
 SECRETARIA DA RECEITA FEDERAL DO BRASIL - RFB
 GFIP - SEFIP 8.40 (29/03/2020) TABELAS 41.0 (01/03/2020)

DATA: 05/10/2020
 HORA: 17:35:08
 PÁG : 002/002

RELATÓRIO ANALÍTICO DE GPS

COMPETÊNCIA: 09/2020

EMPRESA	INSCRIÇÃO		OUTRAS ENTIDADES	COD PAGTO	FPAS
VALORES: SEGURADOS	EMPRESA	OUTRAS ENT	DED FPAS VALOR DA RETENÇÃO	JUROS/MULTA	TOTAL REEMBOLSO
DIMENSIONAL ENGENHARIA LTDA			900000459278	0079	2208 507
259,72	644,64	163,41	0,00	0,00	1.067,77 0,00

OBSERVAÇÃO : CONSTRUTORA : DIMENSIONAL ENGENHARIA LTDA - 00.299.904/0001-60

DIMENSIONAL ENGENHARIA LTDA			900027219372	0079	2208 507
2.434,85	6.219,43	1.542,76	388,96	0,00	9.808,08 0,00

OBSERVAÇÃO : CONSTRUTORA : DIMENSIONAL ENGENHARIA LTDA - 00.299.904/0001-60

DIMENSIONAL ENGENHARIA LTDA			900035076179	0079	2208 507
20.039,06	53.079,34	13.455,43	97,24	0,00	86.476,59 0,00

OBSERVAÇÃO : CONSTRUTORA : DIMENSIONAL ENGENHARIA LTDA - 00.299.904/0001-60

DIMENSIONAL ENGENHARIA LTDA			900036115076	0079	2208 507
8.167,38	21.271,21	5.252,47	48,62	0,00	34.642,44 0,00

OBSERVAÇÃO : CONSTRUTORA : DIMENSIONAL ENGENHARIA LTDA - 00.299.904/0001-60

Folha de Pagamento 09/2020

21/10/2020 06:50

Numero	Nome	Jorn.	Cargo	Admissão	SF	IR
3 Dimensional Engenharia Ltda						
008056	Adauto Leal da Silva	200:00	Motorista de Caminhão I	17/08/2020	0	1
Eventos	I	Qtde	Provento	Desconto	Bases	Total
0190 DSR s/ Salário Variável		2,38	18,94		B010 - Base INSS Salário (S/Limite)	2.393,43
0191 DSR s/ Adicional Noturno		2:33	18,36		B100 - Dependentes IRRF Sal	189,59
0261 Intermitente Horas	I		1.436,80		B110 - Base IRRF Salário	2.393,43
0268 Descanso Semanal Remunerado			341,92		B120 - Dedução IRRF Salário	208,83
0324 Férias Proporcionalis (Intermitente)	I		143,57		B180 - INSS para Dedução de IRRF Salário	208,83
0329 1/3 s/ Férias Proporcionalis (Intermitente)	I		47,86		B400 - Base FGTS Salário	2.393,43
0354 13o. Proporcional (Intermitente)	I		143,57		B410 - FGTS Salário 8%	191,47
1010 H. E. 50%	P	0:35	7,86		B900 - Remuneração Total Mês	1.436,80
1050 Adicional Noturno 20,0%	P	83:05	119,31		B905 - Salário Hora	8,98
1060 Hora Extra Noturna 50%	P	8:55	115,24			
5010 INSS				208,83		
Totais			2.393,43	208,83		
Líquido				2.184,60		
008062 Adauto Leal da Silva Junior						
008062	Adauto Leal da Silva Junior	200:00	Motorista de Caminhão I	21/08/2020	1	2
Eventos	I	Qtde	Provento	Desconto	Bases	Total
0190 DSR s/ Salário Variável		1,04	7,72		B010 - Base INSS Salário (S/Limite)	2.289,16
0191 DSR s/ Adicional Noturno		2:31	18,03		B100 - Dependentes IRRF Sal	379,18
0261 Intermitente Horas	I		1.436,80		B110 - Base IRRF Salário	2.289,16
0268 Descanso Semanal Remunerado			327,02		B120 - Dedução IRRF Salário	196,32
0324 Férias Proporcionalis (Intermitente)	I		142,37		B180 - INSS para Dedução de IRRF Salário	196,32
0329 1/3 s/ Férias Proporcionalis (Intermitente)	I		47,46		B400 - Base FGTS Salário	2.289,16
0354 13o. Proporcional (Intermitente)	I		142,37		B410 - FGTS Salário 8%	183,13
1050 Adicional Noturno 20,0%	P	81:37	117,20		B900 - Remuneração Total Mês	1.436,80
1060 Hora Extra Noturna 50%	P	3:53	50,19		B905 - Salário Hora	8,98
5010 INSS				196,32	B920 - Base Salário Família	525,34
Totais			2.289,16	196,32		
Líquido				2.092,84		
007998 Adenilson Silva Reis Candido						
007998	Adenilson Silva Reis Candido	200:00	Servente	27/04/2020	1	2
Eventos	I	Qtde	Provento	Desconto	Bases	Total
0190 DSR s/ Salário Variável		6,07	35,18		B010 - Base INSS Salário (S/Limite)	2.106,66
0191 DSR s/ Adicional Noturno		2:43	15,61		B100 - Dependentes IRRF Sal	379,18
0261 Intermitente Horas	I		1.151,28		B110 - Base IRRF Salário	2.106,66
0268 Descanso Semanal Remunerado			300,95		B120 - Dedução IRRF Salário	174,42
0324 Férias Proporcionalis (Intermitente)	I		117,22		B180 - INSS para Dedução de IRRF Salário	174,42
0329 1/3 s/ Férias Proporcionalis (Intermitente)	I		39,07		B400 - Base FGTS Salário	2.106,66
0354 13o. Proporcional (Intermitente)	I		117,22		B410 - FGTS Salário 8%	168,53
1020 H. E. 70%	P	1:36	19,09		B900 - Remuneração Total Mês	1.151,28
1050 Adicional Noturno 20,0%	P	88:06	101,49		B905 - Salário Hora	7,02
1064 H. E. Not. 70%	P	17:50	209,55		B920 - Base Salário Família	654,43
5010 INSS				174,42		
Totais			2.106,66	174,42		
Líquido				1.932,24		
008043 Adjailton Alves da Silva						
008043	Adjailton Alves da Silva	180:00	Vigia	09/07/2020	0	1
Eventos	I	Qtde	Provento	Desconto	Bases	Total
0261 Intermitente Horas	I		1.328,40		B010 - Base INSS Salário (S/Limite)	1.901,38
0268 Descanso Semanal Remunerado			271,63		B100 - Dependentes IRRF Sal	189,59
0324 Férias Proporcionalis (Intermitente)	I		129,15		B110 - Base IRRF Salário	1.901,38
0329 1/3 s/ Férias Proporcionalis (Intermitente)	I		43,05		B120 - Dedução IRRF Salário	155,44
0354 13o. Proporcional (Intermitente)	I		129,15		B180 - INSS para Dedução de IRRF Salário	155,44
5010 INSS				155,44	B400 - Base FGTS Salário	1.901,38
					B410 - FGTS Salário 8%	152,11
					B900 - Remuneração Total Mês	1.328,40
					B905 - Salário Hora	7,38
Totais			1.901,38	155,44		
Líquido				1.745,94		

Folha de Pagamento 09/2020

21/10/2020 06:50

Numero	Nome	Jorn.	Cargo	Admissão	SF	IR
3 Dimensional Engenharia Ltda						
007867	Adriano Oliveira da Silva	200:00	Motorista de Caminhão I	25/02/2019	1	2
Eventos	I	Qtde	Provento	Desconto	Bases	Total
					B905 - Salário Hora	8,63
Totais Líquido						
000513	Airton Goncalves dos Santos	220:00	Encarregado Administrativo III	14/10/2009	0	1
Eventos	I	Qtde	Provento	Desconto	Bases	Total
0001 Salário		25	4.660,78		B010 - Base INSS Salário (S/Limite)	5.903,66
0200 Férias		5	932,16		B020 - Base INSS Salário (Ant)	1.242,88
0210 1/3 s/ Férias			310,72		B030 - INSS s/ Salário (Ant)	96,17
5005 INSS Férias				96,17	B100 - Dependentes IRRF Sal	189,59
5010 INSS				589,27	B101 - Dependentes IRRF Fer	189,59
5120 IRRF s/ Adiantamento				304,77	B110 - Base IRRF Salário	2.796,47
5310 Adiantamento Salarial				1.559,54	B120 - Dedução IRRF Salário	589,27
5330 Adiantamento Férias				1.146,71	B180 - INSS para Dedução de IRRF Salário	589,27
5700 Vale Transporte				46,61	B190 - INSS para Dedução de IRRF s/ Férias	96,17
					B210 - Base IRRF Férias	1.242,88
					B220 - Dedução IRRF Férias	96,17
					B400 - Base FGTS Salário	5.903,66
					B410 - FGTS Salário 8%	472,29
					B900 - Remuneração Total Mês	5.592,93
					B903 - Salário Mês	5.592,93
Totais			5.903,66	3.743,07	- Em Férias de: 14/09/2020 até 18/09/2020	
Líquido				2.160,59		
E00086	Alecio Guimaraes	150:00	Estagiário	19/05/2020	0	0
Eventos	I	Qtde	Provento	Desconto	Bases	Total
0080 Bolsa Auxílio		30	1.600,00		B110 - Base IRRF Salário	1.142,63
1870 Adicional Noturno (Bolsa Auxílio)	I	17:07	182,63		B900 - Remuneração Total Mês	1.600,00
5310 Adiantamento Salarial				640,00	B903 - Salário Mês	1.600,00
Totais			1.782,63	640,00		
Líquido				1.142,63		
007324	Alexandre da Conceicao Marques	220:00	Servente	09/03/2017	0	0
Eventos	I	Qtde	Provento	Desconto	Bases	Total
0001 Salário		30	1.562,70		B010 - Base INSS Salário (S/Limite)	1.630,42
0190 DSR s/ Salário Variável		1,16	9,03		B110 - Base IRRF Salário	1.005,34
1010 H. E. 50%	P	3:00	31,95		B120 - Dedução IRRF Salário	131,05
1040 H. E. 100%	P	1:53	26,74		B180 - INSS para Dedução de IRRF Salário	131,05
5010 INSS				131,05	B400 - Base FGTS Salário	1.630,42
5310 Adiantamento Salarial				625,08	B410 - FGTS Salário 8%	130,43
5700 Vale Transporte				15,63	B900 - Remuneração Total Mês	1.562,70
					B903 - Salário Mês	1.562,70
Totais			1.630,42	771,76		
Líquido				858,66		
008036	Alexandre Nobrega do Vale	180:00	Vigia	09/07/2020	1	1
Eventos	I	Qtde	Provento	Desconto	Bases	Total
0261 Intermitente Horas	I		1.328,40		B010 - Base INSS Salário (S/Limite)	1.901,38
0268 Descanso Semanal Remunerado			271,63		B100 - Dependentes IRRF Sal	189,59
0324 Férias Proporcionalis (Intermitente)	I		129,15		B110 - Base IRRF Salário	1.901,38
0329 1/3 s/ Férias Proporcionalis (Intermitente)	I		43,05		B120 - Dedução IRRF Salário	155,44
0354 13o. Proporcional (Intermitente)	I		129,15		B180 - INSS para Dedução de IRRF Salário	155,44
5010 INSS				155,44	B400 - Base FGTS Salário	1.901,38
					B410 - FGTS Salário 8%	152,11
					B900 - Remuneração Total Mês	1.328,40
					B905 - Salário Hora	7,38
					B920 - Base Salário Família	301,35
Totais			1.901,38	155,44		
Líquido				1.745,94		

Folha de Pagamento 09/2020

21/10/2020 06:50

Numero	Nome	Jorn.	Cargo	Admissão	SF	IR
3 Dimensional Engenharia Ltda						
006213	Alexssande Silva Barreto de Freitas	180:00	Vigia	20/07/2015	0	0
Eventos	I	Qtde	Provento	Desconto	Bases	Total
0001 Salário		30	1.623,60		B010 - Base INSS Salário (S/Limite)	2.160,22
0190 DSR s/ Salário Variável		4,29	40,47		B110 - Base IRRF Salário	1.510,78
0191 DSR s/ Adicional Noturno		3:27	31,08		B120 - Dedução IRRF Salário	180,85
1040 H. E. 100%	P	4:59	89,90		B180 - INSS para Dedução de IRRF Salário	180,85
1050 Adicional Noturno 20,0%	P	111:58	201,99		B250 - Base IRRF Férias(Ant)	2.455,29
1070 H. E. Not. 100%	P	8:00	173,18		B260 - Dedução IRRF Férias(Ant)	216,26
5010 INSS				180,85	B270 - IRRF s/ Férias (Ant)	25,13
5310 Adiantamento Salarial				649,44	B400 - Base FGTS Salário	2.160,22
5700 Vale Transporte				16,24	B410 - FGTS Salário 8%	172,82
					B900 - Remuneração Total Mês	1.623,60
					B903 - Salário Mês	1.623,60
Totais			2.160,22	846,53		
Líquido				1.313,69		
008027 Amauri Severino de Menezes						
				200:00	Pedreiro	25/06/2020 0 1
Eventos	I	Qtde	Provento	Desconto	Bases	Total
0190 DSR s/ Salário Variável		4,15	22,60		B010 - Base INSS Salário (S/Limite)	1.825,48
0191 DSR s/ Adicional Noturno		2:01	10,72		B100 - Dependentes IRRF Sal	189,59
0261 Intermitente Horas	I		1.065,12		B110 - Base IRRF Salário	1.825,48
0268 Descanso Semanal Remunerado			260,78		B120 - Dedução IRRF Salário	148,61
0324 Férias Proporcionais (Intermitente)	I		107,02		B180 - INSS para Dedução de IRRF Salário	148,61
0329 1/3 s/ Férias Proporcionais (Intermitente)	I		35,67		B400 - Base FGTS Salário	1.825,48
0354 13o. Proporcional (Intermitente)	I		107,02		B410 - FGTS Salário 8%	146,04
1020 H. E. 70%	P	1:44	28,02		B900 - Remuneração Total Mês	1.065,12
1050 Adicional Noturno 20,0%	P	65:20	69,65		B905 - Salário Hora	9,51
1064 H. E. Not. 70%	P	10:56	118,88			
5010 INSS				148,61		
Totais			1.825,48	148,61		
Líquido				1.676,87		
007951 Antonio Henrique Neto						
				220:00	Servente	17/03/2020 0 2
Eventos	I	Qtde	Provento	Desconto	Bases	Total
0001 Salário		30	1.544,40		B010 - Base INSS Salário (S/Limite)	1.771,19
0190 DSR s/ Salário Variável		1,32	10,76		B100 - Dependentes IRRF Sal	379,18
0191 DSR s/ Adicional Noturno		2:46	19,48		B110 - Base IRRF Salário	1.153,43
1050 Adicional Noturno 20,0%	P	90:11	126,62		B120 - Dedução IRRF Salário	143,72
1064 H. E. Not. 70%	P	4:53	69,93		B180 - INSS para Dedução de IRRF Salário	143,72
5010 INSS				143,72	B400 - Base FGTS Salário	1.771,19
5310 Adiantamento Salarial				617,76	B410 - FGTS Salário 8%	141,70
5700 Vale Transporte				14,41	B900 - Remuneração Total Mês	1.544,40
					B903 - Salário Mês	1.544,40
Totais			1.771,19	775,89		
Líquido				995,30		
008059 Arivaldo Reis Ferreira						
				200:00	Motorista de Caminhão I	18/08/2020 0 1
Eventos	I	Qtde	Provento	Desconto	Bases	Total
0190 DSR s/ Salário Variável		2,35	19,49		B010 - Base INSS Salário (S/Limite)	2.470,27
0191 DSR s/ Adicional Noturno		1:59	14,92		B100 - Dependentes IRRF Sal	189,59
0261 Intermitente Horas	I		1.508,64		B110 - Base IRRF Salário	2.470,27
0268 Descanso Semanal Remunerado			352,90		B120 - Dedução IRRF Salário	218,05
0324 Férias Proporcionais (Intermitente)	I		150,26		B180 - INSS para Dedução de IRRF Salário	218,05
0329 1/3 s/ Férias Proporcionais (Intermitente)	I		50,09		B400 - Base FGTS Salário	2.470,27
0354 13o. Proporcional (Intermitente)	I		150,26		B410 - FGTS Salário 8%	197,62
1010 H. E. 50%	P	6:26	86,66		B900 - Remuneração Total Mês	1.508,64
1050 Adicional Noturno 20,0%	P	64:20	97,01		B905 - Salário Hora	8,98
1060 Hora Extra Noturna 50%	P	2:57	40,04			
5010 INSS				218,06		
5110 IRRF				11,90		
Totais			2.470,27	229,96		
Líquido				2.240,31		

Folha de Pagamento 09/2020

21/10/2020 06:50

Numero	Nome	Jorn.	Cargo	Admissão	SF	IR
3 Dimensional Engenharia Ltda						
007969	Artur Alberto Paula Da Silva	200:00	Operador de Rolo Compactador	25/03/2020	2	2
Eventos	I	Qtde	Provento	Desconto	Bases	Total
0190 DSR s/ Salário Variável		6,12	34,43		B010 - Base INSS Salário (S/Limite)	1.977,01
0191 DSR s/ Adicional Noturno		1:32	8,51		B100 - Dependentes IRRF Sal	379,18
0261 Intermitente Horas	I		1.110,24		B110 - Base IRRF Salário	1.977,01
0268 Descanso Semanal Remunerado			282,43		B120 - Dedução IRRF Salário	162,24
0324 Férias Proporcionalis (Intermitente)	I		112,41		B180 - INSS para Dedução de IRRF Salário	162,24
0329 1/3 s/ Férias Proporcionalis (Intermitente)	I		37,47		B400 - Base FGTS Salário	1.977,01
0354 13o. Proporcional (Intermitente)	I		112,41		B410 - FGTS Salário 8%	158,16
1050 Adicional Noturno 20,0%	P	49:50	55,31		B900 - Remuneração Total Mês	1.110,24
1064 H. E. Not. 70%	P	19:46	223,80		B905 - Salário Hora	10,28
5010 INSS				162,25	B920 - Base Salário Família	584,34
Totais			1.977,01	162,25		
Líquido				1.814,76		
008049 Bruno de Oliveira Silva						
		200:00	Servente	13/07/2020	0	0
Eventos	I	Qtde	Provento	Desconto	Bases	Total
0190 DSR s/ Salário Variável		5,28	32,22		B010 - Base INSS Salário (S/Limite)	1.979,13
0261 Intermitente Horas	I		1.179,36		B110 - Base IRRF Salário	1.979,13
0268 Descanso Semanal Remunerado			282,73		B120 - Dedução IRRF Salário	162,43
0324 Férias Proporcionalis (Intermitente)	I		118,02		B180 - INSS para Dedução de IRRF Salário	162,43
0329 1/3 s/ Férias Proporcionalis (Intermitente)	I		39,34		B400 - Base FGTS Salário	1.979,13
0354 13o. Proporcional (Intermitente)	I		118,02		B410 - FGTS Salário 8%	158,33
1020 H. E. 70%	P	17:33	209,44		B900 - Remuneração Total Mês	1.179,36
5010 INSS				162,44	B905 - Salário Hora	7,02
Totais			1.979,13	162,44		
Líquido				1.816,69		
008054 Bruno Humelino Machado						
		200:00	Operador de Rolo Compactador	17/08/2020	1	2
Eventos	I	Qtde	Provento	Desconto	Bases	Total
3090 Rescisão Negativa			309,95		B102 - Dependentes IRRF 13°	379,18
7010 Insuficiência de Saldo				309,95		
Totais			309,95	309,95	- Desligado em 02/09/2020 (A Pedido (Espontâneo))	
Líquido				0,00		
007972 Bruno Miranda dos Santos						
		200:00	Operador de Máquinas Pesadas I	20/04/2020	2	3
Eventos	I	Qtde	Provento	Desconto	Bases	Total
0190 DSR s/ Salário Variável		4,39	40,11		B010 - Base INSS Salário (S/Limite)	2.738,29
0191 DSR s/ Adicional Noturno		2:18	19,84		B102 - Dependentes IRRF 13°	568,77
0261 Intermitente Horas	I		1.727,04		B110 - Base IRRF Salário	2.738,29
0268 Descanso Semanal Remunerado			287,84		B120 - Dedução IRRF Salário	250,22
0329 1/3 s/ Férias Proporcionalis (Intermitente)	I		68,46		B180 - INSS para Dedução de IRRF Salário	250,22
0354 13o. Proporcional (Intermitente)	I		205,37		B407 - Base FGTS Salario (GRFC)	2.738,29
1020 H. E. 70%	P	3:03	53,30		B417 - FGTS Salário (GRFC) 8%	219,06
1050 Adicional Noturno 20,0%	P	74:37	128,94		B450 - Base FGTS (50%)	1.162,81
1064 H. E. Not. 70%	P	11:46	207,39		B455 - Saldo de FGTS	943,75
5010 INSS				250,22	B460 - FGTS 40% (Multa Rescisória)	465,13
5340 Adiantamento de Rescisão				2.488,07		
Totais			2.738,29	2.738,29	- Desligado em 30/09/2020 (Dispensa Sem Justa Causa)	
Líquido				0,00		

Folha de Pagamento 09/2020

21/10/2020 06:50

Numero	Nome	Jorn.	Cargo	Admissão	SF	IR
3 Dimensional Engenharia Ltda						
008004	Caio Marcio Joia da Silva	180:00	Vigia	06/05/2020	0	1
Eventos	I	Qtde	Provento	Desconto	Bases	Total
0191 DSR s/ Adicional Noturno		0:34	0,55		B010 - Base INSS Salário (S/Limite)	258,51
0261 Intermitente Horas	I		177,12		B100 - Dependentes IRRF Sal	189,59
0268 Descanso Semanal Remunerado			36,93		B110 - Base IRRF Salário	258,51
0324 Férias Proporcionalis (Intermitente)	I		17,28		B120 - Dedução IRRF Salário	19,38
0329 1/3 s/ Férias Proporcionalis (Intermitente)	I		5,76		B180 - INSS para Dedução de IRRF Salário	19,38
0354 13o. Proporcional (Intermitente)	I		17,28		B400 - Base FGTS Salário	258,51
1050 Adicional Noturno 20,0%	P	18:18	3,59		B410 - FGTS Salário 8%	20,68
5010 INSS				19,38	B900 - Remuneração Total Mês	177,12
					B905 - Salário Hora	7,38
Totais			258,51	19,38		
Líquido				239,13		
001991 Carlos Antonio da Fonseca						
		220:00	Pedreiro	06/07/2012	0	0
Eventos	I	Qtde	Provento	Desconto	Bases	Total
0001 Salário		30	2.157,58		B010 - Base INSS Salário (S/Limite)	2.157,58
5010 INSS				180,53	B110 - Base IRRF Salário	1.294,55
5310 Adiantamento Salarial				863,03	B120 - Dedução IRRF Salário	180,53
5700 Vale Transporte				20,86	B180 - INSS para Dedução de IRRF Salário	180,53
					B400 - Base FGTS Salário	2.157,58
					B410 - FGTS Salário 8%	172,61
					B900 - Remuneração Total Mês	2.157,58
					B903 - Salário Mês	2.157,58
Totais			2.157,58	1.064,42		
Líquido				1.093,16		
007997 Carlos Eduardo Vieira de Souza Carvalho						
		200:00	Servente	27/04/2020	2	2
Eventos	I	Qtde	Provento	Desconto	Bases	Total
0190 DSR s/ Salário Variável		5,19	29,85		B010 - Base INSS Salário (S/Limite)	2.008,38
0191 DSR s/ Adicional Noturno		2:35	14,51		B100 - Dependentes IRRF Sal	379,18
0261 Intermitente Horas	I		1.123,20		B110 - Base IRRF Salário	2.008,38
0268 Descanso Semanal Remunerado			286,91		B120 - Dedução IRRF Salário	165,07
0324 Férias Proporcionalis (Intermitente)	I		113,82		B180 - INSS para Dedução de IRRF Salário	165,07
0329 1/3 s/ Férias Proporcionalis (Intermitente)	I		37,94		B400 - Base FGTS Salário	2.008,38
0354 13o. Proporcional (Intermitente)	I		113,82		B410 - FGTS Salário 8%	160,67
1020 H. E. 70%	P	1:48	21,48		B900 - Remuneração Total Mês	1.123,20
1050 Adicional Noturno 20,0%	P	83:54	94,30		B905 - Salário Hora	7,02
1064 H. E. Not. 70%	P	15:03	172,55		B920 - Base Salário Família	598,27
5010 INSS				165,07		
Totais			2.008,38	165,07		
Líquido				1.843,31		
007960 Carlos Eduardo Santos do Carmo						
		200:00	Operador de Espargidor	25/03/2020	1	3
Eventos	I	Qtde	Provento	Desconto	Bases	Total
0190 DSR s/ Salário Variável		6,40	42,48		B010 - Base INSS Salário (S/Limite)	2.312,89
0191 DSR s/ Adicional Noturno		1:49	11,58		B100 - Dependentes IRRF Sal	568,77
0261 Intermitente Horas	I		1.274,72		B110 - Base IRRF Salário	2.312,89
0268 Descanso Semanal Remunerado			330,41		B120 - Dedução IRRF Salário	199,17
0324 Férias Proporcionalis (Intermitente)	I		129,56		B180 - INSS para Dedução de IRRF Salário	199,17
0329 1/3 s/ Férias Proporcionalis (Intermitente)	I		43,19		B400 - Base FGTS Salário	2.312,89
0354 13o. Proporcional (Intermitente)	I		129,56		B410 - FGTS Salário 8%	185,03
1050 Adicional Noturno 20,0%	P	59:04	75,25		B900 - Remuneração Total Mês	1.274,72
1064 H. E. Not. 70%	P	21:15	276,14		B905 - Salário Hora	10,28
5010 INSS				199,17	B920 - Base Salário Família	707,76
Totais			2.312,89	199,17		
Líquido				2.113,72		

Folha de Pagamento 09/2020

21/10/2020 06:50

Numero	Nome	Jorn.	Cargo	Admissão	SF	IR
3 Dimensional Engenharia Ltda						
007948	Celso Alves da Costa	220:00	Operador de Fresadora II	16/03/2020	1	2
Eventos	I	Qtde	Provento	Desconto	Bases	Total
0001 Salário		30	2.800,00		B010 - Base INSS Salário (S/Limite)	3.231,23
0190 DSR s/ Salário Variável		1,57	24,77		B100 - Dependentes IRRF Sal	379,18
0191 DSR s/ Adicional Noturno		2:34	32,73		B110 - Base IRRF Salário	2.111,23
1020 H. E. 70%	P	2:00	43,28		B120 - Dedução IRRF Salário	311,30
1050 Adicional Noturno 20,0%	P	83:33	212,72		B180 - INSS para Dedução de IRRF Salário	311,30
1064 H. E. Not. 70%	P	4:32	117,73		B400 - Base FGTS Salário	3.231,23
5010 INSS				311,30	B410 - FGTS Salário 8%	258,50
5120 IRRF s/ Adiantamento				37,90	B900 - Remuneração Total Mês	2.800,00
5310 Adiantamento Salarial				1.082,10	B903 - Salário Mês	2.800,00
5700 Vale Transporte				26,13	B920 - Base Salário Família	3.231,23
Totais			3.231,23	1.457,43		
Líquido				1.773,80		
007967 Cristiano Nascimento Da Silva						
		200:00	Motorista de Caminhão I	01/04/2020	0	1
Eventos	I	Qtde	Provento	Desconto	Bases	Total
0190 DSR s/ Salário Variável		4,44	34,00		B010 - Base INSS Salário (S/Limite)	2.539,76
0191 DSR s/ Adicional Noturno		2:43	19,50		B100 - Dependentes IRRF Sal	189,59
0261 Intermitente Horas	I		1.436,80		B110 - Base IRRF Salário	2.539,76
0268 Descanso Semanal Remunerado			362,82		B120 - Dedução IRRF Salário	226,39
0324 Férias Proporcionais (Intermitente)	I		145,26		B180 - INSS para Dedução de IRRF Salário	226,39
0329 1/3 s/ Férias Proporcionais (Intermitente)	I		48,42		B400 - Base FGTS Salário	2.539,76
0354 13o. Proporcional (Intermitente)	I		145,26		B410 - FGTS Salário 8%	203,18
1010 H. E. 50%	P	3:54	52,53		B900 - Remuneração Total Mês	1.436,80
1050 Adicional Noturno 20,0%	P	88:15	126,73		B905 - Salário Hora	8,98
1060 Hora Extra Noturna 50%	P	13:02	168,44			
5010 INSS				226,39		
5110 IRRF				16,48		
Totais			2.539,76	242,87		
Líquido				2.296,89		
008050 David Batista Nardoto Carvalho						
		220:00	Laboratorista I	21/07/2020	1	3
Eventos	I	Qtde	Provento	Desconto	Bases	Total
					B905 - Salário Hora	10,45
Totais						
Líquido						
004387 Denis Bezerra da Silva						
		220:00	Apontador	16/06/2014	1	2
Eventos	I	Qtde	Provento	Desconto	Bases	Total
0001 Salário		30	2.455,69		B010 - Base INSS Salário (S/Limite)	3.666,62
0190 DSR s/ Salário Variável		14,28	161,46		B100 - Dependentes IRRF Sal	379,18
1020 H. E. 70%	P	55:19	1.049,47		B104 - Dependentes IRRF Fe(Ant)	379,18
5010 INSS				372,26	B110 - Base IRRF Salário	2.684,34
5120 IRRF s/ Adiantamento				155,05	B120 - Dedução IRRF Salário	372,25
5310 Adiantamento Salarial				827,23	B180 - INSS para Dedução de IRRF Salário	372,25
5700 Vale Transporte				24,56	B250 - Base IRRF Férias(Ant)	546,75
					B260 - Dedução IRRF Férias(Ant)	41,00
					B400 - Base FGTS Salário	3.666,62
					B410 - FGTS Salário 8%	293,33
					B900 - Remuneração Total Mês	2.455,69
					B903 - Salário Mês	2.455,69
					B920 - Base Salário Família	3.666,62
Totais			3.666,62	1.379,10		
Líquido				2.287,52		

Folha de Pagamento 09/2020

21/10/2020 06:50

Numero	Nome	Jorn.	Cargo	Admissão	SF	IR
3 Dimensional Engenharia Ltda						
007975	Devayr Pedro Luciano	180:00	Vigia	20/04/2020	1	1
Eventos	I	Qtde	Provento	Desconto	Bases	Total
0190 DSR s/ Salário Variável		4,29	33,12		B010 - Base INSS Salário (S/Limite)	2.430,20
0191 DSR s/ Adicional Noturno		3:27	25,42		B100 - Dependentes IRRF Sal	189,59
0261 Intermitente Horas	I		1.328,40		B110 - Base IRRF Salário	2.430,20
0268 Descanso Semanal Remunerado			347,17		B120 - Dedução IRRF Salário	213,25
0324 Férias Proporcionais (Intermitente)	I		135,25		B180 - INSS para Dedução de IRRF Salário	213,25
0329 1/3 s/ Férias Proporcionais (Intermitente)	I		45,08		B400 - Base FGTS Salário	2.430,20
0354 13o. Proporcional (Intermitente)	I		135,25		B410 - FGTS Salário 8%	194,42
1040 H. E. 100%	P	4:59	73,55		B900 - Remuneração Total Mês	1.328,40
1050 Adicional Noturno 20,0%	P	111:58	165,26		B905 - Salário Hora	7,38
1070 H. E. Not. 100%	P	8:00	141,70		B920 - Base Salário Família	754,63
5010 INSS				213,25		
Totais			2.430,20	213,25		
Líquido				2.216,95		
008001 Fabio Henrique Fernandes						
		200:00	Sinaleiro	27/04/2020	0	0
Eventos	I	Qtde	Provento	Desconto	Bases	Total
0190 DSR s/ Salário Variável		8,48	58,40		B010 - Base INSS Salário (S/Limite)	2.600,05
0191 DSR s/ Adicional Noturno		2:51	18,94		B110 - Base IRRF Salário	2.600,05
0261 Intermitente Horas	I		1.328,40		B120 - Dedução IRRF Salário	233,63
0268 Descanso Semanal Remunerado			371,44		B180 - INSS para Dedução de IRRF Salário	233,63
0324 Férias Proporcionais (Intermitente)	I		137,21		B400 - Base FGTS Salário	2.600,05
0329 1/3 s/ Férias Proporcionais (Intermitente)	I		45,74		B410 - FGTS Salário 8%	208,00
0354 13o. Proporcional (Intermitente)	I		137,21		B900 - Remuneração Total Mês	1.328,40
1020 H. E. 70%	P	1:44	21,75		B905 - Salário Hora	7,38
1050 Adicional Noturno 20,0%	P	92:43	123,13			
1064 H. E. Not. 70%	P	26:25	357,83			
5010 INSS				233,63		
5110 IRRF				34,68		
Totais			2.600,05	268,31		
Líquido				2.331,74		
007735 Fabricio Aurelio da Silva Barros						
		110:00	Pedreiro	21/03/2018	0	1
Eventos	I	Qtde	Provento	Desconto	Bases	Total
0001 Salário		30	1.078,79		B010 - Base INSS Salário (S/Limite)	1.078,79
3936 Ajuda Compensatória Mensal 30 %	A		323,64		B100 - Dependentes IRRF Sal	189,59
5010 INSS				81,41	B110 - Base IRRF Salário	647,27
5310 Adiantamento Salarial				431,52	B120 - Dedução IRRF Salário	81,40
5700 Vale Transporte				10,79	B180 - INSS para Dedução de IRRF Salário	81,40
					B400 - Base FGTS Salário	1.078,79
					B410 - FGTS Salário 8%	86,30
					B900 - Remuneração Total Mês	1.078,79
					B903 - Salário Mês	1.078,79
Totais			1.402,43	523,72		
Líquido				878,71		
008064 Felipe Medeiros Santos Pinhal						
		220:00	Servente	02/09/2020	0	0
Eventos	I	Qtde	Provento	Desconto	Bases	Total
0190 DSR s/ Salário Variável		6,28	24,78		B010 - Base INSS Salário (S/Limite)	1.492,28
0191 DSR s/ Adicional Noturno		1:49	6,94		B110 - Base IRRF Salário	1.492,28
0261 Intermitente Horas	I		842,40		B120 - Dedução IRRF Salário	118,62
0268 Descanso Semanal Remunerado			213,18		B180 - INSS para Dedução de IRRF Salário	118,62
0324 Férias Proporcionais (Intermitente)	I		85,20		B400 - Base FGTS Salário	1.492,28
0329 1/3 s/ Férias Proporcionais (Intermitente)	I		28,40		B410 - FGTS Salário 8%	119,38
0354 13o. Proporcional (Intermitente)	I		85,20		B900 - Remuneração Total Mês	842,40
1050 Adicional Noturno 20,0%	P	58:53	45,10		B905 - Salário Hora	7,02
1064 H. E. Not. 70%	P	20:37	161,08			
5010 INSS				118,62		
Totais			1.492,28	118,62	- Admitido em 02/09/2020	
Líquido				1.373,66		

Folha de Pagamento 09/2020

21/10/2020 06:50

Numero	Nome	Jorn.	Cargo	Admissão	SF	IR
3 Dimensional Engenharia Ltda						
000058	Fernando Jose Azevedo dos Santos	220:00	Arquiteto	08/04/2008	1	1
Eventos	I	Qtde	Provento	Desconto	Bases	Total
0001 Salário		30	10.115,06		B010 - Base INSS Salário (S/Limite)	10.115,06
3073 Reembolso de despesas com quilomet	I		3.458,00		B100 - Dependentes IRRF Sal	189,59
5010 INSS				713,08	B103 - Dependentes IRRF Sal(Ant)	189,59
5110 IRRF				551,39	B110 - Base IRRF Salário	6.069,04
5120 IRRF s/ Adiantamento				1.112,66	B120 - Dedução IRRF Salário	713,08
5310 Adiantamento Salarial				2.933,36	B150 - Base IRRF Salário(Ant)	10.115,06
5350 Adiantamento de Folha	G			3.458,00	B160 - Dedução IRRF Salário(Ant)	713,08
					B170 - IRRF s/ Salário (Ant)	1.664,05
					B180 - INSS para Dedução de IRRF Salário	713,08
					B400 - Base FGTS Salário	10.115,06
					B410 - FGTS Salário 8%	809,20
					B900 - Remuneração Total Mês	10.115,06
					B903 - Salário Mês	10.115,06
					B920 - Base Salário Família	10.115,06
Totais			13.573,06	8.768,49		
Líquido				4.804,57		
008037 Filipe Sales da Costa						
				200:00	Servente	09/07/2020 2 3
Eventos	I	Qtde	Provento	Desconto	Bases	Total
0190 DSR s/ Salário Variável		5,59	34,44		B010 - Base INSS Salário (S/Limite)	2.100,37
0191 DSR s/ Adicional Noturno		2:43	15,65		B100 - Dependentes IRRF Sal	568,77
0261 Intermitente Horas	I		1.151,28		B110 - Base IRRF Salário	2.100,37
0268 Descanso Semanal Remunerado			300,05		B120 - Dedução IRRF Salário	173,67
0324 Férias Proporcionalis (Intermitente)	I		117,15		B180 - INSS para Dedução de IRRF Salário	173,67
0329 1/3 s/ Férias Proporcionalis (Intermitent	I		39,05		B400 - Base FGTS Salário	2.100,37
0354 13o. Proporcional (Intermitente)	I		117,15		B410 - FGTS Salário 8%	168,03
1020 H. E. 70%	P	1:08	13,53		B900 - Remuneração Total Mês	1.151,28
1050 Adicional Noturno 20,0%	P	88:19	101,74		B905 - Salário Hora	7,02
1064 H. E. Not. 70%	P	17:54	210,33		B920 - Base Salário Família	649,04
5010 INSS				173,67		
Totais			2.100,37	173,67		
Líquido				1.926,70		
007989 Francisco Joaquim Pereira						
				200:00	Encarregado de Pavimentação I	27/04/2020 0 1
Eventos	I	Qtde	Provento	Desconto	Bases	Total
3090 Rescisão Negativa			86,06		B102 - Dependentes IRRF 13°	189,59
5650 Aviso Previo não Cumprido		30		86,06	B960 - Média - Aviso Prévio	86,06
Totais			86,06	86,06	- Desligado em 21/09/2020 (A Pedido (Espontâneo))	
Líquido				0,00		
007982 Geroncio de Jesus Cardial						
				200:00	Rastilheiro	22/04/2020 0 1
Eventos	I	Qtde	Provento	Desconto	Bases	Total
0190 DSR s/ Salário Variável		6,36	38,92		B010 - Base INSS Salário (S/Limite)	2.136,34
0191 DSR s/ Adicional Noturno		1:49	10,73		B100 - Dependentes IRRF Sal	189,59
0261 Intermitente Horas	I		1.179,24		B110 - Base IRRF Salário	2.136,34
0268 Descanso Semanal Remunerado			305,19		B120 - Dedução IRRF Salário	177,98
0324 Férias Proporcionalis (Intermitente)	I		119,82		B180 - INSS para Dedução de IRRF Salário	177,98
0329 1/3 s/ Férias Proporcionalis (Intermitent	I		39,94		B400 - Base FGTS Salário	2.136,34
0354 13o. Proporcional (Intermitente)	I		119,82		B410 - FGTS Salário 8%	170,91
1050 Adicional Noturno 20,0%	P	59:05	69,72		B900 - Remuneração Total Mês	1.179,24
1064 H. E. Not. 70%	P	21:01	252,96		B905 - Salário Hora	9,51
5010 INSS				177,98		
Totais			2.136,34	177,98		
Líquido				1.958,36		

Folha de Pagamento 09/2020

21/10/2020 06:50

Numero	Nome	Jorn.	Cargo	Admissão	SF	IR
3 Dimensional Engenharia Ltda						
000249	Gilberto Augusto Ferro Costa Assumpcao	220:00	Engenheiro de Segurança do Trabalho	04/05/2009	0	1
Eventos	I	Qtde	Provento	Desconto	Bases	Total
0001 Salário		30	10.115,06		B010 - Base INSS Salário (S/Limite)	10.115,06
3073 Reembolso de despesas com quilomet	I		3.743,00		B090 - Dependentes IRRF Sal (a maior)	189,59
5010 INSS				713,08	B100 - Dependentes IRRF Sal	189,59
5110 IRRF				551,39	B103 - Dependentes IRRF Sal(Ant)	379,18
5120 IRRF s/ Adiantamento				1.112,66	B110 - Base IRRF Salário	6.069,04
5310 Adiantamento Salarial				2.933,36	B120 - Dedução IRRF Salário	713,08
5350 Adiantamento de Folha	G			3.743,00	B150 - Base IRRF Salário(Ant)	10.115,06
					B160 - Dedução IRRF Salário(Ant)	713,08
					B170 - IRRF s/ Salário (Ant)	1.611,91
					B180 - INSS para Dedução de IRRF Salário	713,08
					B400 - Base FGTS Salário	10.115,06
					B410 - FGTS Salário 8%	809,20
					B900 - Remuneração Total Mês	10.115,06
					B903 - Salário Mês	10.115,06
		Totais	13.858,06	9.053,49		
		Líquido		4.804,57		
006807	Givanildo Santos Andrade	220:00	Apontador	14/03/2016	1	2
Eventos	I	Qtde	Provento	Desconto	Bases	Total
0001 Salário		30	2.455,69		B010 - Base INSS Salário (S/Limite)	2.966,38
0190 DSR s/ Salário Variável		6,06	68,09		B100 - Dependentes IRRF Sal	379,18
1020 H. E. 70%	P	5:28	103,71		B104 - Dependentes IRRF Fe(Ant)	379,18
1040 H. E. 100%	P	15:11	338,89		B110 - Base IRRF Salário	1.984,10
5010 INSS				277,59	B120 - Dedução IRRF Salário	277,59
5120 IRRF s/ Adiantamento				54,05	B180 - INSS para Dedução de IRRF Salário	277,59
5310 Adiantamento Salarial				928,23	B250 - Base IRRF Férias(Ant)	546,63
5700 Vale Transporte				24,56	B260 - Dedução IRRF Férias(Ant)	40,99
					B400 - Base FGTS Salário	2.966,38
					B410 - FGTS Salário 8%	237,31
					B900 - Remuneração Total Mês	2.455,69
					B903 - Salário Mês	2.455,69
					B920 - Base Salário Família	2.966,38
		Totais	2.966,38	1.284,43		
		Líquido		1.681,95		
007996	Glauco Dias Guimaraes Manco	200:00	Servente	27/04/2020	2	2
Eventos	I	Qtde	Provento	Desconto	Bases	Total
0190 DSR s/ Salário Variável		3,30	18,66		B010 - Base INSS Salário (S/Limite)	1.804,82
0191 DSR s/ Adicional Noturno		2:16	12,07		B100 - Dependentes IRRF Sal	379,18
0261 Intermitente Horas	I		1.067,04		B110 - Base IRRF Salário	1.804,82
0268 Descanso Semanal Remunerado			257,83		B120 - Dedução IRRF Salário	146,75
0324 Férias Proporcionalis (Intermitente)	I		106,94		B180 - INSS para Dedução de IRRF Salário	146,75
0329 1/3 s/ Férias Proporcionalis (Intermitente)	I		35,65		B400 - Base FGTS Salário	1.804,82
0354 13o. Proporcional (Intermitente)	I		106,94		B410 - FGTS Salário 8%	144,39
1020 H. E. 70%	P	6:05	72,60		B900 - Remuneração Total Mês	1.067,04
1050 Adicional Noturno 20,0%	P	73:26	78,43		B905 - Salário Hora	7,02
1064 H. E. Not. 70%	P	4:28	48,66		B920 - Base Salário Família	479,95
5010 INSS				146,75		
		Totais	1.804,82	146,75		
		Líquido		1.658,07		
004350	Guilherme Dias de Oliveira	220:00	Servente	12/06/2014	0	1
Eventos	I	Qtde	Provento	Desconto	Bases	Total
					B900 - Remuneração Total Mês	1.544,40
					B903 - Salário Mês	1.544,40
		Totais			- Afastado desde: 04/08/2014 Motivo: Auxilio Doença	
		Líquido				

Folha de Pagamento 09/2020

21/10/2020 06:50

Numero	Nome	Jorn.	Cargo	Admissão	SF	IR
3 Dimensional Engenharia Ltda						
007977	Higor Souza Muniz	200:00	Servente	22/04/2020	1	1
Eventos	I	Qtde	Provento	Desconto	Bases	Total
0190 DSR s/ Salário Variável		0,13	0,57		B010 - Base INSS Salário (S/Limite)	798,91
0191 DSR s/ Adicional Noturno		1:15	3,33		B100 - Dependentes IRRF Sal	189,59
0261 Intermitente Horas	I		533,52		B110 - Base IRRF Salário	798,91
0268 Descanso Semanal Remunerado			114,13		B120 - Dedução IRRF Salário	59,91
0324 Férias Proporcionais (Intermitente)	I		52,28		B180 - INSS para Dedução de IRRF Salário	59,91
0329 1/3 s/ Férias Proporcionais (Intermitente)	I		17,43		B400 - Base FGTS Salário	798,91
0354 13o. Proporcional (Intermitente)	I		52,28		B410 - FGTS Salário 8%	63,91
0400 Salário Família		1	48,62		B900 - Remuneração Total Mês	533,52
1050 Adicional Noturno 20,0%	P	40:33	21,65		B905 - Salário Hora	7,02
1064 H. E. Not. 70%	P	0:41	3,72		B920 - Base Salário Família	151,26
5010 INSS				59,91		
Totais			847,53	59,91		
Líquido				787,62		
007994	Hugo Ricardo Leite Vieira	200:00	Servente	27/04/2020	0	1
Eventos	I	Qtde	Provento	Desconto	Bases	Total
0190 DSR s/ Salário Variável		6,58	37,16		B010 - Base INSS Salário (S/Limite)	1.967,74
0191 DSR s/ Adicional Noturno		2:10	11,60		B100 - Dependentes IRRF Sal	189,59
0261 Intermitente Horas	I		1.067,04		B110 - Base IRRF Salário	1.967,74
0268 Descanso Semanal Remunerado			281,11		B120 - Dedução IRRF Salário	161,41
0324 Férias Proporcionais (Intermitente)	I		108,82		B180 - INSS para Dedução de IRRF Salário	161,41
0329 1/3 s/ Férias Proporcionais (Intermitente)	I		36,27		B400 - Base FGTS Salário	1.967,74
0354 13o. Proporcional (Intermitente)	I		108,82		B410 - FGTS Salário 8%	157,42
1020 H. E. 70%	P	1:18	15,51		B900 - Remuneração Total Mês	1.067,04
1050 Adicional Noturno 20,0%	P	70:34	75,37		B905 - Salário Hora	7,02
1064 H. E. Not. 70%	P	20:45	226,04			
5010 INSS				161,41		
Totais			1.967,74	161,41		
Líquido				1.806,33		
008055	Hurciel de Sousa Barbosa	200:00	Operador de Bob Cat	17/08/2020	1	2
Eventos	I	Qtde	Provento	Desconto	Bases	Total
0190 DSR s/ Salário Variável		5,12	20,31		B010 - Base INSS Salário (S/Limite)	1.294,37
0191 DSR s/ Adicional Noturno		1:09	4,50		B102 - Dependentes IRRF 13°	379,18
0261 Intermitente Horas	I		781,28		B110 - Base IRRF Salário	1.294,37
0268 Descanso Semanal Remunerado			130,21		B120 - Dedução IRRF Salário	100,81
0324 Férias Proporcionais (Intermitente)	I		95,51		B180 - INSS para Dedução de IRRF Salário	100,81
0329 1/3 s/ Férias Proporcionais (Intermitente)	I		31,84		B400 - Base FGTS Salário	1.294,37
0354 13o. Proporcional (Intermitente)	I		95,51		B410 - FGTS Salário 8%	103,55
0400 Salário Família		1	48,62			
1020 H. E. 70%	P	6:43	117,38			
1050 Adicional Noturno 20,0%	P	37:24	29,25			
1064 H. E. Not. 70%	P	1:50	14,62			
5010 INSS				100,81		
5340 Adiantamento de Rescisão				1.216,98		
5625 DSR s/ Faltas	P	1		26,04		
5710 Vale Transporte Fornecido a Maior	I			25,20		
Totais			1.369,03	1.369,03	- Desligado em 29/09/2020 (A Pedido (Espontâneo))	
Líquido				0,00		
001339	Ivanilza Nunes dos Santos	220:00	Auxiliar de Serviços Gerais	13/07/2011	0	0
Eventos	I	Qtde	Provento	Desconto	Bases	Total
0001 Salário		30	1.543,64		B010 - Base INSS Salário (S/Limite)	1.543,64
5010 INSS				123,24	B110 - Base IRRF Salário	926,18
5310 Adiantamento Salarial				617,46	B120 - Dedução IRRF Salário	123,24
5700 Vale Transporte				15,44	B180 - INSS para Dedução de IRRF Salário	123,24
					B400 - Base FGTS Salário	1.543,64
					B410 - FGTS Salário 8%	123,49
					B900 - Remuneração Total Mês	1.543,64
					B903 - Salário Mês	1.543,64

Folha de Pagamento 09/2020

21/10/2020 06:50

Numero	Nome	Jorn.	Cargo	Admissão	SF	IR
3 Dimensional Engenharia Ltda						
Totais		1.543,64	756,14			
Líquido			787,50			
008067	Jailson Tomas da Silva	200:00	Rastilheiro	28/09/2020	0	1
Eventos	I	Qtde	Provento	Desconto	Bases	Total
0261	Intermitente Horas	I	228,24		B010 - Base INSS Salário (S/Limite)	326,69
0268	Descanso Semanal Remunerado		46,67		B100 - Dependentes IRRF Sal	189,59
0324	Férias Proporcionalis (Intermitente)	I	22,19		B110 - Base IRRF Salário	326,69
0329	1/3 s/ Férias Proporcionalis (Intermitente)	I	7,40		B120 - Dedução IRRF Salário	24,50
0354	13o. Proporcional (Intermitente)	I	22,19		B180 - INSS para Dedução de IRRF Salário	24,50
5010	INSS			24,50	B400 - Base FGTS Salário	326,69
					B410 - FGTS Salário 8%	26,14
					B900 - Remuneração Total Mês	228,24
					B905 - Salário Hora	9,51
Totais		326,69	24,50	- Admitido em 28/09/2020		
Líquido			302,19			
008038	Jesus Afonso dos Santos	200:00	Servente	09/07/2020	0	2
Eventos	I	Qtde	Provento	Desconto	Bases	Total
0190	DSR s/ Salário Variável		4,31	26,01	B010 - Base INSS Salário (S/Limite)	2.023,63
0191	DSR s/ Adicional Noturno		2:42	15,59	B100 - Dependentes IRRF Sal	379,18
0261	Intermitente Horas	I	1.151,28		B110 - Base IRRF Salário	2.023,63
0268	Descanso Semanal Remunerado		289,09		B120 - Dedução IRRF Salário	166,44
0324	Férias Proporcionalis (Intermitente)	I	116,26		B180 - INSS para Dedução de IRRF Salário	166,44
0329	1/3 s/ Férias Proporcionalis (Intermitente)	I	38,75		B400 - Base FGTS Salário	2.023,63
0354	13o. Proporcional (Intermitente)	I	116,26		B410 - FGTS Salário 8%	161,89
1020	H. E. 70%	P	1:18	15,51	B900 - Remuneração Total Mês	1.151,28
1050	Adicional Noturno 20,0%	P	87:58	101,34	B905 - Salário Hora	7,02
1064	H. E. Not. 70%	P	13:04	153,54		
5010	INSS			166,44		
Totais		2.023,63	166,44			
Líquido			1.857,19			
007950	João Santos Gonçalves Barbosa	220:00	Servente	17/03/2020	0	1
Eventos	I	Qtde	Provento	Desconto	Bases	Total
0001	Salário		30	1.544,40	B010 - Base INSS Salário (S/Limite)	1.904,94
0190	DSR s/ Salário Variável		4,13	29,60	B100 - Dependentes IRRF Sal	189,59
0191	DSR s/ Adicional Noturno		2:38	18,48	B110 - Base IRRF Salário	1.287,18
1020	H. E. 70%	P	1:36	19,09	B120 - Dedução IRRF Salário	155,76
1050	Adicional Noturno 20,0%	P	85:32	120,09	B180 - INSS para Dedução de IRRF Salário	155,76
1064	H. E. Not. 70%	P	12:06	173,28	B400 - Base FGTS Salário	1.904,94
5010	INSS			155,76	B410 - FGTS Salário 8%	152,40
5310	Adiantamento Salarial			617,76	B900 - Remuneração Total Mês	1.544,40
5700	Vale Transporte			14,41	B903 - Salário Mês	1.544,40
Totais		1.904,94	787,93			
Líquido			1.117,01			
008007	Jorge Luiz de Barros Tortura	200:00	Motorista de Caminhão I	06/05/2020	0	0
Eventos	I	Qtde	Provento	Desconto	Bases	Total
0190	DSR s/ Salário Variável		6,22	48,00	B010 - Base INSS Salário (S/Limite)	2.775,85
0191	DSR s/ Adicional Noturno		2:41	20,24	B110 - Base IRRF Salário	2.775,85
0261	Intermitente Horas	I	1.508,64		B120 - Dedução IRRF Salário	254,72
0268	Descanso Semanal Remunerado		396,55		B180 - INSS para Dedução de IRRF Salário	254,72
0324	Férias Proporcionalis (Intermitente)	I	153,78		B400 - Base FGTS Salário	2.775,85
0329	1/3 s/ Férias Proporcionalis (Intermitente)	I	51,26		B410 - FGTS Salário 8%	222,07
0354	13o. Proporcional (Intermitente)	I	153,78		B900 - Remuneração Total Mês	1.508,64
1010	H. E. 50%	P	7:54	106,41	B905 - Salário Hora	8,98
1050	Adicional Noturno 20,0%	P	87:15	131,57		
1060	Hora Extra Noturna 50%	P	15:09	205,62		
5010	INSS			254,73		
5110	IRRF			46,28		

Folha de Pagamento 09/2020

21/10/2020 06:50

Numero	Nome	Jorn.	Cargo	Admissão	SF	IR
3 Dimensional Engenharia Ltda						
Totais		2.775,85	301,01			
Líquido			2.474,84			
001902	Jose Renato Maia Tavares	220:00	Engenheiro Civil	24/04/2012	0	0
Eventos	I	Qtde	Provento	Desconto	Bases	Total
0001 Salário		30	10.115,06		B010 - Base INSS Salário (S/Limite)	10.115,06
3073 Reembolso de despesas com quilomet	I		3.743,00		B110 - Base IRRF Salário	6.069,04
5010 INSS				713,08	B120 - Dedução IRRF Salário	713,08
5110 IRRF				603,53	B150 - Base IRRF Salário(Ant)	10.115,06
5120 IRRF s/ Adiantamento				1.112,65	B160 - Dedução IRRF Salário(Ant)	713,08
5310 Adiantamento Salarial				2.933,37	B170 - IRRF s/ Salário (Ant)	1.716,18
5350 Adiantamento de Folha	G			3.743,00	B180 - INSS para Dedução de IRRF Salário	713,08
					B400 - Base FGTS Salário	10.115,06
					B410 - FGTS Salário 8%	809,20
					B900 - Remuneração Total Mês	10.115,06
					B903 - Salário Mês	10.115,06
Totais		13.858,06	9.105,63			
Líquido			4.752,43			
008009	Juarez Almeida Goncalves Junior	200:00	Assistente Administrativo I	11/05/2020	0	0
Eventos	I	Qtde	Provento	Desconto	Bases	Total
0190 DSR s/ Salário Variável		19,12	203,78		B010 - Base INSS Salário (S/Limite)	5.155,94
0191 DSR s/ Adicional Noturno		2:54	30,73		B110 - Base IRRF Salário	5.155,94
0261 Intermitente Horas	I		2.122,16		B120 - Dedução IRRF Salário	580,76
0268 Descanso Semanal Remunerado			736,56		B180 - INSS para Dedução de IRRF Salário	580,76
0324 Férias Proporcionais (Intermitente)	I		230,75		B400 - Base FGTS Salário	5.155,94
0329 1/3 s/ Férias Proporcionais (Intermitent	I		76,92		B410 - FGTS Salário 8%	412,48
0354 13o. Proporcional (Intermitente)	I		230,75		B900 - Remuneração Total Mês	2.122,16
1020 H. E. 70%	P	3:47	83,23		B905 - Salário Hora	12,94
1050 Adicional Noturno 20,0%	P	94:08	199,75			
1064 H. E. Not. 70%	P	57:21	1.241,31			
5010 INSS				580,76		
5110 IRRF				393,29		
Totais		5.155,94	974,05			
Líquido			4.181,89			
008039	Julio Cesar dos Santos da Silva	200:00	Pedreiro	09/07/2020	0	0
Eventos	I	Qtde	Provento	Desconto	Bases	Total
0190 DSR s/ Salário Variável		4,47	35,42		B010 - Base INSS Salário (S/Limite)	2.608,32
0191 DSR s/ Adicional Noturno		2:28	18,25		B110 - Base IRRF Salário	2.608,32
0261 Intermitente Horas	I		1.483,56		B120 - Dedução IRRF Salário	234,62
0268 Descanso Semanal Remunerado			372,62		B180 - INSS para Dedução de IRRF Salário	234,62
0324 Férias Proporcionais (Intermitente)	I		149,83		B400 - Base FGTS Salário	2.608,32
0329 1/3 s/ Férias Proporcionais (Intermitent	I		49,94		B410 - FGTS Salário 8%	208,67
0354 13o. Proporcional (Intermitente)	I		149,83		B900 - Remuneração Total Mês	1.483,56
1020 H. E. 70%	P	1:38	26,41		B905 - Salário Hora	9,51
1050 Adicional Noturno 20,0%	P	79:56	118,62			
1064 H. E. Not. 70%	P	13:28	203,84			
5010 INSS				234,62		
5110 IRRF				35,23		
Totais		2.608,32	269,85			
Líquido			2.338,47			
007985	Julio Cesar Vieira de Paula	200:00	Motorista de Caminhão Espargidor	27/04/2020	0	0
Eventos	I	Qtde	Provento	Desconto	Bases	Total
0190 DSR s/ Salário Variável		0,35	3,99		B010 - Base INSS Salário (S/Limite)	2.132,64
0191 DSR s/ Adicional Noturno		2:19	15,82		B110 - Base IRRF Salário	2.132,64
0261 Intermitente Horas	I		1.364,96		B120 - Dedução IRRF Salário	177,54
0268 Descanso Semanal Remunerado			304,66		B180 - INSS para Dedução de IRRF Salário	177,54
0324 Férias Proporcionais (Intermitente)	I		134,77		B400 - Base FGTS Salário	2.132,64
0329 1/3 s/ Férias Proporcionais (Intermitent	I		44,92		B410 - FGTS Salário 8%	170,61
0354 13o. Proporcional (Intermitente)	I		134,77		B900 - Remuneração Total Mês	1.364,96
					B905 - Salário Hora	8,98

Folha de Pagamento 09/2020

21/10/2020 06:50

Numero	Nome	Jorn.	Cargo	Admissão	SF	IR
3 Dimensional Engenharia Ltda						
1010	H. E. 50%	P	0:18	4,04		
1050	Adicional Noturno 20,0%	P	75:23	102,82		
1060	Hora Extra Noturna 50%	P	1:47	21,89		
5010	INSS			177,54		
Totais			2.132,64	177,54		
Líquido			1.955,10			
008053	Lohan Antunes Eduardo da Silva	220:00	Técnico em Edificações	19/12/2012	0	0
Eventos	I	Qtde	Provento	Desconto	Bases	Total
0001	Salário	30	2.908,56		B010 - Base INSS Salário (S/Limite)	2.908,56
5010	INSS			270,65	B110 - Base IRRF Salário	1.745,14
5120	IRRF s/ Adiantamento			55,04	B120 - Dedução IRRF Salário	270,65
5310	Adiantamento Salarial			1.108,38	B180 - INSS para Dedução de IRRF Salário	270,65
					B250 - Base IRRF Férias(Ant)	646,35
					B260 - Dedução IRRF Férias(Ant)	48,47
					B400 - Base FGTS Salário	2.908,56
					B410 - FGTS Salário 8%	232,68
					B900 - Remuneração Total Mês	2.908,56
					B903 - Salário Mês	2.908,56
Totais			2.908,56	1.434,07		
Líquido			1.474,49			
008000	Luiz Alberto Lemos Correa	200:00	Operador de Rolo Compactador	27/04/2020	1	1
Eventos	I	Qtde	Provento	Desconto	Bases	Total
3090	Rescisão Negativa		51,55		B102 - Dependentes IRRF 13°	189,59
5650	Aviso Previo não Cumprido	30		51,55	B960 - Média - Aviso Prévio	51,55
Totais			51,55	51,55	- Desligado em 21/09/2020 (A Pedido (Espontâneo))	
Líquido			0,00			
007936	Luiz Claudio Ferrari Campos	220:00	Servente	11/03/2020	0	2
Eventos	I	Qtde	Provento	Desconto	Bases	Total
0001	Salário	30	1.544,40		B010 - Base INSS Salário (S/Limite)	1.749,61
0190	DSR s/ Salário Variável	1,20	9,36		B100 - Dependentes IRRF Sal	379,18
0191	DSR s/ Adicional Noturno	2:34	18,00		B110 - Base IRRF Salário	1.131,85
1020	H. E. 70%	P	1:07	13,33	B120 - Dedução IRRF Salário	141,78
1050	Adicional Noturno 20,0%	P	83:21	117,02	B180 - INSS para Dedução de IRRF Salário	141,78
1064	H. E. Not. 70%	P	3:19	47,50	B400 - Base FGTS Salário	1.749,61
5010	INSS			141,78	B410 - FGTS Salário 8%	139,97
5310	Adiantamento Salarial			617,76	B900 - Remuneração Total Mês	1.544,40
5700	Vale Transporte			14,41	B903 - Salário Mês	1.544,40
Totais			1.749,61	773,95		
Líquido			975,66			
007954	Luiz Henrique Costa da Silva	220:00	Servente	17/03/2020	0	0
Eventos	I	Qtde	Provento	Desconto	Bases	Total
0001	Salário	30	1.544,40		B010 - Base INSS Salário (S/Limite)	1.860,45
0190	DSR s/ Salário Variável	3,35	25,17		B110 - Base IRRF Salário	1.242,69
0191	DSR s/ Adicional Noturno	2:25	16,97		B120 - Dedução IRRF Salário	151,75
1020	H. E. 70%	P	1:40	19,89	B180 - INSS para Dedução de IRRF Salário	151,75
1050	Adicional Noturno 20,0%	P	78:35	110,33	B400 - Base FGTS Salário	1.860,45
1064	H. E. Not. 70%	P	10:02	143,69	B410 - FGTS Salário 8%	148,84
5010	INSS			151,76	B900 - Remuneração Total Mês	1.544,40
5310	Adiantamento Salarial			617,76	B903 - Salário Mês	1.544,40
5700	Vale Transporte			13,90		
Totais			1.860,45	783,42		
Líquido			1.077,03			

Folha de Pagamento 09/2020

21/10/2020 06:50

Numero	Nome	Jorn.	Cargo	Admissão	SF	IR
3 Dimensional Engenharia Ltda						
007988	Magno Santos da Silva	200:00	Operador de Rolo Compactador	27/04/2020	2	4
Eventos	I	Qtde	Provento	Desconto	Bases	Total
0190 DSR s/ Salário Variável		6,51	43,68		B010 - Base INSS Salário (S/Limite)	2.324,26
0191 DSR s/ Adicional Noturno		1:50	11,64		B100 - Dependentes IRRF Sal	758,36
0261 Intermitente Horas	I		1.274,72		B110 - Base IRRF Salário	2.324,26
0268 Descanso Semanal Remunerado			332,04		B120 - Dedução IRRF Salário	200,53
0324 Férias Proporcionais (Intermitente)	I		129,69		B180 - INSS para Dedução de IRRF Salário	200,53
0329 1/3 s/ Férias Proporcionais (Intermitente)	I		43,23		B400 - Base FGTS Salário	2.324,26
0354 13o. Proporcional (Intermitente)	I		129,69		B410 - FGTS Salário 8%	185,94
1050 Adicional Noturno 20,0%	P	59:22	75,63		B900 - Remuneração Total Mês	1.274,72
1064 H. E. Not. 70%	P	21:51	283,94		B905 - Salário Hora	10,28
5010 INSS				200,53	B920 - Base Salário Família	717,50
Totais			2.324,26	200,53		
Líquido				2.123,73		
008063 Marcelo Reis Luiz						
		200:00	Motorista de Caminhão I	25/08/2020	1	2
Eventos	I	Qtde	Provento	Desconto	Bases	Total
0190 DSR s/ Salário Variável		4,35	32,06		B010 - Base INSS Salário (S/Limite)	2.443,50
0191 DSR s/ Adicional Noturno		2:21	16,47		B100 - Dependentes IRRF Sal	379,18
0261 Intermitente Horas	I		1.400,88		B110 - Base IRRF Salário	2.443,50
0268 Descanso Semanal Remunerado			349,07		B120 - Dedução IRRF Salário	214,84
0324 Férias Proporcionais (Intermitente)	I		141,25		B180 - INSS para Dedução de IRRF Salário	214,84
0329 1/3 s/ Férias Proporcionais (Intermitente)	I		47,08		B400 - Base FGTS Salário	2.443,50
0354 13o. Proporcional (Intermitente)	I		141,25		B410 - FGTS Salário 8%	195,48
1010 H. E. 50%	P	2:13	29,86		B900 - Remuneração Total Mês	1.400,88
1050 Adicional Noturno 20,0%	P	76:29	107,08		B905 - Salário Hora	8,98
1060 Hora Extra Noturna 50%	P	14:10	178,50		B920 - Base Salário Família	693,55
5010 INSS				214,84		
Totais			2.443,50	214,84		
Líquido				2.228,66		
000011 Marcelo Vidal de Negreiros						
		220:00	Pedreiro	01/11/2002	0	0
Eventos	I	Qtde	Provento	Desconto	Bases	Total
0001 Salário			2.138,13		B010 - Base INSS Salário (S/Limite)	2.157,58
0751 Salário Enfermidade Atraso/Saída Antep		1:59	19,45		B110 - Base IRRF Salário	1.294,55
5010 INSS				180,53	B120 - Dedução IRRF Salário	180,53
5310 Adiantamento Salarial				863,03	B180 - INSS para Dedução de IRRF Salário	180,53
5700 Vale Transporte				21,58	B400 - Base FGTS Salário	2.157,58
					B410 - FGTS Salário 8%	172,61
					B900 - Remuneração Total Mês	2.157,58
					B903 - Salário Mês	2.157,58
Totais			2.157,58	1.065,14		
Líquido				1.092,44		
007949 Marcio da Silva de Souza						
		220:00	Servente	17/03/2020	1	1
Eventos	I	Qtde	Provento	Desconto	Bases	Total
0001 Salário		30	1.544,40		B010 - Base INSS Salário (S/Limite)	1.898,91
0190 DSR s/ Salário Variável		4,06	28,83		B100 - Dependentes IRRF Sal	189,59
0191 DSR s/ Adicional Noturno		2:38	18,44		B110 - Base IRRF Salário	1.281,15
1020 H. E. 70%	P	1:35	18,90		B120 - Dedução IRRF Salário	155,21
1050 Adicional Noturno 20,0%	P	85:21	119,83		B180 - INSS para Dedução de IRRF Salário	155,21
1064 H. E. Not. 70%	P	11:46	168,51		B400 - Base FGTS Salário	1.898,91
5010 INSS				155,22	B410 - FGTS Salário 8%	151,91
5310 Adiantamento Salarial				617,76	B900 - Remuneração Total Mês	1.544,40
5700 Vale Transporte				14,41	B903 - Salário Mês	1.544,40
					B920 - Base Salário Família	1.898,91
Totais			1.898,91	787,39		
Líquido				1.111,52		

Folha de Pagamento 09/2020

21/10/2020 06:50

Numero	Nome	Jorn.	Cargo	Admissão	SF	IR
3 Dimensional Engenharia Ltda						
007995	Marcio Ribeiro Bento	200:00	Servente	27/04/2020	3	3
Eventos	I	Qtde	Provento	Desconto	Bases	Total
0190 DSR s/ Salário Variável		6,37	28,78		B010 - Base INSS Salário (S/Limite)	1.577,32
0191 DSR s/ Adicional Noturno		1:49	7,90		B100 - Dependentes IRRF Sal	568,77
0261 Intermitente Horas	I		870,48		B110 - Base IRRF Salário	1.577,32
0268 Descanso Semanal Remunerado			225,33		B120 - Dedução IRRF Salário	126,27
0324 Férias Proporcionalis (Intermitente)	I		88,45		B180 - INSS para Dedução de IRRF Salário	126,27
0329 1/3 s/ Férias Proporcionalis (Intermitente)	I		29,48		B400 - Base FGTS Salário	1.577,32
0354 13o. Proporcional (Intermitente)	I		88,45		B410 - FGTS Salário 8%	126,19
1050 Adicional Noturno 20,0%	P	59:02	51,36		B900 - Remuneração Total Mês	870,48
1064 H. E. Not. 70%	P	21:05	187,09		B905 - Salário Hora	7,02
5010 INSS				126,27	B920 - Base Salário Família	481,51
Totais			1.577,32	126,27		
Líquido				1.451,05		
008057 Marcio Santos						
		200:00	Motorista de Caminhão I	17/08/2020	0	2
Eventos	I	Qtde	Provento	Desconto	Bases	Total
0190 DSR s/ Salário Variável		0,05	0,63		B010 - Base INSS Salário (S/Limite)	2.206,81
0191 DSR s/ Adicional Noturno		2:14	16,01		B100 - Dependentes IRRF Sal	379,18
0261 Intermitente Horas	I		1.436,80		B110 - Base IRRF Salário	2.206,81
0268 Descanso Semanal Remunerado			315,26		B120 - Dedução IRRF Salário	186,44
0324 Férias Proporcionalis (Intermitente)	I		141,42		B180 - INSS para Dedução de IRRF Salário	186,44
0329 1/3 s/ Férias Proporcionalis (Intermitente)	I		47,14		B400 - Base FGTS Salário	2.206,81
0354 13o. Proporcional (Intermitente)	I		141,42		B410 - FGTS Salário 8%	176,54
1050 Adicional Noturno 20,0%	P	72:27	104,04		B900 - Remuneração Total Mês	1.436,80
1060 Hora Extra Noturna 50%	P	0:19	4,09		B905 - Salário Hora	8,98
5010 INSS				186,44		
Totais			2.206,81	186,44		
Líquido				2.020,37		
007984 Marcos Soares do Nascimento						
		200:00	Motorista de Caminhão I	27/04/2020	0	0
Eventos	I	Qtde	Provento	Desconto	Bases	Total
0190 DSR s/ Salário Variável		5,22	40,51		B010 - Base INSS Salário (S/Limite)	2.700,75
0191 DSR s/ Adicional Noturno		2:34	19,42		B110 - Base IRRF Salário	2.700,75
0261 Intermitente Horas	I		1.508,64		B120 - Dedução IRRF Salário	245,71
0268 Descanso Semanal Remunerado			385,82		B180 - INSS para Dedução de IRRF Salário	245,71
0324 Férias Proporcionalis (Intermitente)	I		152,92		B400 - Base FGTS Salário	2.700,75
0329 1/3 s/ Férias Proporcionalis (Intermitente)	I		50,97		B410 - FGTS Salário 8%	216,06
0354 13o. Proporcional (Intermitente)	I		152,92		B900 - Remuneração Total Mês	1.508,64
1010 H. E. 50%	P	2:07	28,51		B905 - Salário Hora	8,98
1050 Adicional Noturno 20,0%	P	83:43	126,24			
1060 Hora Extra Noturna 50%	P	17:18	234,80			
5010 INSS				245,71		
5110 IRRF				41,33		
Totais			2.700,75	287,04		
Líquido				2.413,71		
007048 Marcos Vinicius Singello Patrocinio						
		220:00	Auxiliar de Engenharia	28/04/2016	0	0
Eventos	I	Qtde	Provento	Desconto	Bases	Total
0001 Salário		30	2.844,56		B010 - Base INSS Salário (S/Limite)	2.844,56
5010 INSS				262,97	B110 - Base IRRF Salário	1.706,74
5120 IRRF s/ Adiantamento				50,82	B120 - Dedução IRRF Salário	262,97
5310 Adiantamento Salarial				1.087,00	B180 - INSS para Dedução de IRRF Salário	262,97
					B250 - Base IRRF Férias(Ant)	632,17
					B260 - Dedução IRRF Férias(Ant)	47,41
					B400 - Base FGTS Salário	2.844,56
					B410 - FGTS Salário 8%	227,56
					B900 - Remuneração Total Mês	2.844,56
					B903 - Salário Mês	2.844,56
Totais			2.844,56	1.400,79		
Líquido				1.443,77		

Folha de Pagamento 09/2020

21/10/2020 06:50

Numero	Nome	Jorn.	Cargo	Admissão	SF	IR
3 Dimensional Engenharia Ltda						
007973	Matheus Cordeiro Soares Silva	200:00	Servente	20/04/2020	0	0
Eventos	I	Qtde	Provento	Desconto	Bases	Total
0190 DSR s/ Salário Variável		6,46	29,42		B010 - Base INSS Salário (S/Limite)	1.577,99
0191 DSR s/ Adicional Noturno		1:41	7,34		B110 - Base IRRF Salário	1.577,99
0261 Intermitente Horas	I		870,48		B120 - Dedução IRRF Salário	126,33
0268 Descanso Semanal Remunerado			225,43		B180 - INSS para Dedução de IRRF Salário	126,33
0324 Férias Proporcionais (Intermitente)	I		88,46		B400 - Base FGTS Salário	1.577,99
0329 1/3 s/ Férias Proporcionais (Intermitente)	I		29,49		B410 - FGTS Salário 8%	126,24
0354 13o. Proporcional (Intermitente)	I		88,46		B900 - Remuneração Total Mês	870,48
1050 Adicional Noturno 20,0%	P	54:48	47,68		B905 - Salário Hora	7,02
1064 H. E. Not. 70%	P	21:33	191,23			
5010 INSS				126,33		
Totais			1.577,99	126,33		
Líquido				1.451,66		
007978	Matheus Gomes Mariano	200:00	Servente	22/04/2020	0	0
Eventos	I	Qtde	Provento	Desconto	Bases	Total
					B905 - Salário Hora	7,02
Totais						
Líquido						
008013	Oswaldo Manoel Rodrigues Da Silva	200:00	Motorista de Caminhão I	27/05/2020	0	1
Eventos	I	Qtde	Provento	Desconto	Bases	Total
0190 DSR s/ Salário Variável		0,15	1,79		B010 - Base INSS Salário (S/Limite)	2.223,59
0191 DSR s/ Adicional Noturno		2:19	16,70		B100 - Dependentes IRRF Sal	189,59
0261 Intermitente Horas	I		1.436,80		B110 - Base IRRF Salário	2.223,59
0268 Descanso Semanal Remunerado			317,66		B120 - Dedução IRRF Salário	188,45
0324 Férias Proporcionais (Intermitente)	I		141,62		B180 - INSS para Dedução de IRRF Salário	188,45
0329 1/3 s/ Férias Proporcionais (Intermitente)	I		47,21		B400 - Base FGTS Salário	2.223,59
0354 13o. Proporcional (Intermitente)	I		141,62		B410 - FGTS Salário 8%	177,89
1050 Adicional Noturno 20,0%	P	75:36	108,56		B900 - Remuneração Total Mês	1.436,80
1060 Hora Extra Noturna 50%	P	0:54	11,63		B905 - Salário Hora	8,98
5010 INSS				188,45		
Totais			2.223,59	188,45		
Líquido				2.035,14		
000469	Oswaldo Pecanha Sobrinho	220:00	Engenheiro Civil	04/09/2009	0	0
Eventos	I	Qtde	Provento	Desconto	Bases	Total
0001 Salário		30	11.179,80		B010 - Base INSS Salário (S/Limite)	11.179,80
3073 Reembolso de despesas com quilomet	I		4.142,00		B110 - Base IRRF Salário	6.707,88
5010 INSS				713,08	B120 - Dedução IRRF Salário	713,08
5110 IRRF				779,21	B150 - Base IRRF Salário(Ant)	9.614,63
5120 IRRF s/ Adiantamento				1.229,78	B160 - Dedução IRRF Salário(Ant)	367,21
5310 Adiantamento Salarial				3.242,14	B170 - IRRF s/ Salário (Ant)	1.673,68
5350 Adiantamento de Folha	G			4.142,00	B180 - INSS para Dedução de IRRF Salário	713,08
					B400 - Base FGTS Salário	11.179,80
					B410 - FGTS Salário 8%	894,38
					B900 - Remuneração Total Mês	11.179,80
					B903 - Salário Mês	11.179,80
Totais			15.321,80	10.106,21		
Líquido				5.215,59		

Folha de Pagamento 09/2020

21/10/2020 06:50

Numero	Nome	Jorn.	Cargo	Admissão	SF	IR
3 Dimensional Engenharia Ltda						
001274	Pedro Ivo Basilio Alves	220:00	Técnico em Segurança no Trabalho	01/06/2011	0	0
Eventos	I	Qtde	Provento	Desconto	Bases	Total
0001 Salário		30	2.817,51		B010 - Base INSS Salário (S/Limite)	2.766,48
5010 INSS				253,60	B110 - Base IRRF Salário	1.639,48
5310 Adiantamento Salarial				1.127,00	B120 - Dedução IRRF Salário	253,60
5610 Atrasos	P	0:59		12,60	B180 - INSS para Dedução de IRRF Salário	253,60
5626 DSR s/ Atraso	P	3:00		38,43	B400 - Base FGTS Salário	2.766,48
5700 Vale Transporte				28,18	B410 - FGTS Salário 8%	221,32
					B900 - Remuneração Total Mês	2.817,51
					B903 - Salário Mês	2.817,51
Totais			2.817,51	1.459,81		
Líquido				1.357,70		
004950	Rafael Da Anunciacao Barros	220:00	Auxiliar de Engenharia	15/09/2014	0	0
Eventos	I	Qtde	Provento	Desconto	Bases	Total
0001 Salário		30	3.258,67		B010 - Base INSS Salário (S/Limite)	3.258,67
3073 Reembolso de despesas com quilomet	I		218,50		B110 - Base IRRF Salário	1.955,20
5010 INSS				315,14	B120 - Dedução IRRF Salário	315,14
5120 IRRF s/ Adiantamento				24,90	B150 - Base IRRF Salário(Ant)	2.476,59
5310 Adiantamento Salarial				1.278,57	B160 - Dedução IRRF Salário(Ant)	240,54
5350 Adiantamento de Folha	G			218,50	B170 - IRRF s/ Salário (Ant)	24,90
					B180 - INSS para Dedução de IRRF Salário	315,14
					B250 - Base IRRF Férias(Ant)	58,77
					B400 - Base FGTS Salário	3.258,67
					B410 - FGTS Salário 8%	260,69
					B900 - Remuneração Total Mês	3.258,67
					B903 - Salário Mês	3.258,67
Totais			3.477,17	1.837,11		
Líquido				1.640,06		
008040	Rafael das Neves Alves	200:00	Servente	09/07/2020	0	0
Eventos	I	Qtde	Provento	Desconto	Bases	Total
0190 DSR s/ Salário Variável		6,53	29,96		B010 - Base INSS Salário (S/Limite)	1.589,42
0191 DSR s/ Adicional Noturno		1:51	8,06		B110 - Base IRRF Salário	1.589,42
0261 Intermitente Horas	I		870,48		B120 - Dedução IRRF Salário	127,36
0268 Descanso Semanal Remunerado			227,06		B180 - INSS para Dedução de IRRF Salário	127,36
0324 Férias Proporcionalis (Intermitente)	I		88,59		B400 - Base FGTS Salário	1.589,42
0329 1/3 s/ Férias Proporcionalis (Intermitent	I		29,53		B410 - FGTS Salário 8%	127,15
0354 13o. Proporcional (Intermitente)	I		88,59		B900 - Remuneração Total Mês	870,48
1020 H. E. 70%	P	1:00	11,93		B905 - Salário Hora	7,02
1050 Adicional Noturno 20,0%	P	60:15	52,42			
1064 H. E. Not. 70%	P	20:36	182,80			
5010 INSS				127,36		
Totais			1.589,42	127,36		
Líquido				1.462,06		
007999	Rafael Martins da Silva	200:00	Servente	27/04/2020	2	1
Eventos	I	Qtde	Provento	Desconto	Bases	Total
0190 DSR s/ Salário Variável		7,18	42,02		B010 - Base INSS Salário (S/Limite)	2.169,10
0191 DSR s/ Adicional Noturno		2:43	15,68		B100 - Dependentes IRRF Sal	189,59
0261 Intermitente Horas	I		1.151,28		B110 - Base IRRF Salário	2.169,10
0268 Descanso Semanal Remunerado			309,87		B120 - Dedução IRRF Salário	181,91
0324 Férias Proporcionalis (Intermitente)	I		117,94		B180 - INSS para Dedução de IRRF Salário	181,91
0329 1/3 s/ Férias Proporcionalis (Intermitent	I		39,31		B400 - Base FGTS Salário	2.169,10
0354 13o. Proporcional (Intermitente)	I		117,94		B410 - FGTS Salário 8%	173,53
1020 H. E. 70%	P	1:48	21,48		B900 - Remuneração Total Mês	1.151,28
1050 Adicional Noturno 20,0%	P	88:29	101,93		B905 - Salário Hora	7,02
1064 H. E. Not. 70%	P	21:25	251,65		B920 - Base Salário Família	707,95
5010 INSS				181,92		
Totais			2.169,10	181,92		
Líquido				1.987,18		

Folha de Pagamento 09/2020

21/10/2020 06:50

Numero	Nome	Jorn.	Cargo	Admissão	SF	IR
3 Dimensional Engenharia Ltda						
008005	Rafael Romao Rosa	180:00	Vigia	06/05/2020	2	3
Eventos	I	Qtde	Provento	Desconto	Bases	Total
0190 DSR s/ Salário Variável		3,42	27,25		B010 - Base INSS Salário (S/Limite)	2.147,54
0261 Intermitente Horas	I		1.328,40		B100 - Dependentes IRRF Sal	568,77
0268 Descanso Semanal Remunerado			306,79		B110 - Base IRRF Salário	2.147,54
0324 Férias Proporcionalis (Intermitente)	I		131,99		B120 - Dedução IRRF Salário	179,33
0329 1/3 s/ Férias Proporcionalis (Intermitente)	I		44,00		B180 - INSS para Dedução de IRRF Salário	179,33
0354 13o. Proporcional (Intermitente)	I		131,99		B400 - Base FGTS Salário	2.147,54
1040 H. E. 100%	P	12:00	177,12		B410 - FGTS Salário 8%	171,80
5010 INSS				179,33	B900 - Remuneração Total Mês	1.328,40
					B905 - Salário Hora	7,38
					B920 - Base Salário Família	512,35
Totais			2.147,54	179,33		
Líquido				1.968,21		
008060 Regis Antonio Julio de Souza						
				200:00	Apropriador	19/08/2020 0 2
Eventos	I	Qtde	Provento	Desconto	Bases	Total
0190 DSR s/ Salário Variável		7,18	46,58		B010 - Base INSS Salário (S/Limite)	2.357,48
0191 DSR s/ Adicional Noturno		1:57	12,41		B100 - Dependentes IRRF Sal	379,18
0261 Intermitente Horas	I		1.274,72		B110 - Base IRRF Salário	2.357,48
0268 Descanso Semanal Remunerado			336,78		B120 - Dedução IRRF Salário	204,52
0324 Férias Proporcionalis (Intermitente)	I		130,08		B180 - INSS para Dedução de IRRF Salário	204,52
0329 1/3 s/ Férias Proporcionalis (Intermitente)	I		43,36		B400 - Base FGTS Salário	2.357,48
0354 13o. Proporcional (Intermitente)	I		130,08		B410 - FGTS Salário 8%	188,60
1050 Adicional Noturno 20,0%	P	63:20	80,69		B900 - Remuneração Total Mês	1.274,72
1064 H. E. Not. 70%	P	23:18	302,78		B905 - Salário Hora	10,28
5010 INSS				204,52		
Totais			2.357,48	204,52		
Líquido				2.152,96		
000178 Reinaldo Rangel Soares						
				180:00	Vigia	02/02/2009 0 0
Eventos	I	Qtde	Provento	Desconto	Bases	Total
0001 Salário		30	1.623,60		B010 - Base INSS Salário (S/Limite)	1.873,21
0191 DSR s/ Adicional Noturno		3:41	33,28		B110 - Base IRRF Salário	1.223,77
1050 Adicional Noturno 20,0%	P	119:55	216,33		B120 - Dedução IRRF Salário	152,90
5010 INSS				152,90	B180 - INSS para Dedução de IRRF Salário	152,90
5310 Adiantamento Salarial				649,44	B400 - Base FGTS Salário	1.873,21
5700 Vale Transporte				16,24	B410 - FGTS Salário 8%	149,86
					B900 - Remuneração Total Mês	1.623,60
					B903 - Salário Mês	1.623,60
Totais			1.873,21	818,58		
Líquido				1.054,63		
007958 Renato Oliveira de Azevedo Silva						
				220:00	Laboratorista II	19/03/2020 1 2
Eventos	I	Qtde	Provento	Desconto	Bases	Total
0001 Salário		30	2.546,38		B010 - Base INSS Salário (S/Limite)	3.186,95
0190 DSR s/ Salário Variável		5,05	58,82		B100 - Dependentes IRRF Sal	379,18
0191 DSR s/ Adicional Noturno		2:18	26,59		B110 - Base IRRF Salário	2.168,40
1020 H. E. 70%	P	4:25	86,87		B120 - Dedução IRRF Salário	305,10
1050 Adicional Noturno 20,0%	P	74:42	172,86		B180 - INSS para Dedução de IRRF Salário	305,10
1064 H. E. Not. 70%	P	12:31	295,43		B400 - Base FGTS Salário	3.186,95
5010 INSS				305,10	B410 - FGTS Salário 8%	254,96
5120 IRRF s/ Adiantamento				55,44	B900 - Remuneração Total Mês	2.546,38
5310 Adiantamento Salarial				963,11	B903 - Salário Mês	2.546,38
5700 Vale Transporte				22,92	B920 - Base Salário Família	3.186,95
Totais			3.186,95	1.346,57		
Líquido				1.840,38		

Folha de Pagamento 09/2020

21/10/2020 06:50

Numero	Nome	Jorn.	Cargo	Admissão	SF	IR
3 Dimensional Engenharia Ltda						
008002	Renato Pereira	200:00	Operador de Acabadora I	29/04/2020	0	1
Eventos	I	Qtde	Provento	Desconto	Bases	Total
0190 DSR s/ Salário Variável		6,39	46,84		B010 - Base INSS Salário (S/Limite)	2.555,54
0191 DSR s/ Adicional Noturno		1:50	12,86		B100 - Dependentes IRRF Sal	189,59
0261 Intermitente Horas	I		1.408,64		B110 - Base IRRF Salário	2.555,54
0268 Descanso Semanal Remunerado			365,08		B120 - Dedução IRRF Salário	228,29
0324 Férias Proporcionais (Intermitente)	I		143,17		B180 - INSS para Dedução de IRRF Salário	228,29
0329 1/3 s/ Férias Proporcionais (Intermitente)	I		47,72		B400 - Base FGTS Salário	2.555,54
0354 13o. Proporcional (Intermitente)	I		143,17		B410 - FGTS Salário 8%	204,44
1050 Adicional Noturno 20,0%	P	59:22	83,59		B900 - Remuneração Total Mês	1.408,64
1064 H. E. Not. 70%	P	21:12	304,47		B905 - Salário Hora	11,36
5010 INSS				228,29		
5110 IRRF				17,52		
Totais			2.555,54	245,81		
Líquido				2.309,73		
007991	Roberto Carlos de Oliveira	200:00	Rastilheiro	27/04/2020	0	0
Eventos	I	Qtde	Provento	Desconto	Bases	Total
0190 DSR s/ Salário Variável		4,18	20,44		B010 - Base INSS Salário (S/Limite)	1.562,87
0191 DSR s/ Adicional Noturno		1:14	5,86		B110 - Base IRRF Salário	1.562,87
0261 Intermitente Horas	I		951,00		B120 - Dedução IRRF Salário	124,97
0268 Descanso Semanal Remunerado			158,50		B180 - INSS para Dedução de IRRF Salário	124,97
0324 Férias Proporcionais (Intermitente)	I		109,90		B400 - Base FGTS Salário	1.562,87
0329 1/3 s/ Férias Proporcionais (Intermitente)	I		36,30		B410 - FGTS Salário 8%	125,03
0354 13o. Proporcional (Intermitente)	I		109,90			
1050 Adicional Noturno 20,0%	P	40:01	38,10			
1064 H. E. Not. 70%	P	13:41	132,87			
1640 Vale Alimentação	I		109,33			
5010 INSS				124,97		
5340 Adiantamento de Rescisão				1.345,63		
5710 Vale Transporte Fornecido a Maior	I			201,60		
Totais			1.672,20	1.672,20	- Desligado em 18/09/2020 (A Pedido (Espontâneo))	
Líquido				0,00		
007966	Roberto Cordeiro	200:00	Encarregado de Pavimentação I	25/03/2020	0	1
Eventos	I	Qtde	Provento	Desconto	Bases	Total
0190 DSR s/ Salário Variável		6,26	68,96		B010 - Base INSS Salário (S/Limite)	3.863,69
0191 DSR s/ Adicional Noturno		1:49	19,43		B100 - Dependentes IRRF Sal	189,59
0261 Intermitente Horas	I		2.141,48		B110 - Base IRRF Salário	3.863,69
0268 Descanso Semanal Remunerado			551,96		B120 - Dedução IRRF Salário	399,84
0324 Férias Proporcionais (Intermitente)	I		217,41		B180 - INSS para Dedução de IRRF Salário	399,84
0329 1/3 s/ Férias Proporcionais (Intermitente)	I		72,47		B400 - Base FGTS Salário	3.863,69
0354 13o. Proporcional (Intermitente)	I		217,41		B410 - FGTS Salário 8%	309,10
1050 Adicional Noturno 20,0%	P	58:58	126,31		B900 - Remuneração Total Mês	2.141,48
1064 H. E. Not. 70%	P	20:31	448,26		B905 - Salário Hora	17,27
5010 INSS				399,85		
5110 IRRF				136,34		
Totais			3.863,69	536,19		
Líquido				3.327,50		
008018	Rodrigo de Oliveira Pinto	200:00	Encarregado de Obras II	15/06/2020	0	0
Eventos	I	Qtde	Provento	Desconto	Bases	Total
0190 DSR s/ Salário Variável		7,51	129,60		B010 - Base INSS Salário (S/Limite)	6.306,34
0191 DSR s/ Adicional Noturno		2:45	45,42		B110 - Base IRRF Salário	6.306,34
0261 Intermitente Horas	I		3.301,32		B120 - Dedução IRRF Salário	713,08
0268 Descanso Semanal Remunerado			900,91		B180 - INSS para Dedução de IRRF Salário	713,08
0324 Férias Proporcionais (Intermitente)	I		339,19		B400 - Base FGTS Salário	6.306,34
0329 1/3 s/ Férias Proporcionais (Intermitente)	I		113,06		B410 - FGTS Salário 8%	504,51
0354 13o. Proporcional (Intermitente)	I		339,19		B900 - Remuneração Total Mês	3.301,32
1020 H. E. 70%	P	2:48	95,82		B905 - Salário Hora	20,13
1050 Adicional Noturno 20,0%	P	89:25	295,25			

Folha de Pagamento 09/2020

21/10/2020 06:50

Numero	Nome	Jorn.	Cargo	Admissão	SF	IR
3 Dimensional Engenharia Ltda						
1064	H. E. Not. 70%	P	22:10	746,58		
5010	INSS			713,08		
5110	IRRF			668,79		
Totais				6.306,34	1.381,87	
Líquido					4.924,47	
007946	Rogério Martins		220:00	Motorista de Caminhão I	16/03/2020	0 1
Eventos	I	Qtde	Provento	Desconto	Bases	Total
0001	Salário	30	1.975,74		B010 - Base INSS Salário (S/Limite)	2.142,42
0191	DSR s/ Adicional Noturno	2:28	22,22		B100 - Dependentes IRRF Sal	189,59
1050	Adicional Noturno 20,0%	P 80:26	144,46		B110 - Base IRRF Salário	1.352,12
5010	INSS			178,71	B120 - Dedução IRRF Salário	178,71
5310	Adiantamento Salarial			790,30	B180 - INSS para Dedução de IRRF Salário	178,71
5700	Vale Transporte			18,44	B400 - Base FGTS Salário	2.142,42
					B410 - FGTS Salário 8%	171,39
					B900 - Remuneração Total Mês	1.975,74
					B903 - Salário Mês	1.975,74
Totais			2.142,42	987,45		
Líquido				1.154,97		
003586	Romildo Herminio dos Santos		110:00	Servente	11/02/2014	0 0
Eventos	I	Qtde	Provento	Desconto	Bases	Total
0001	Salário	30	781,35		B010 - Base INSS Salário (S/Limite)	781,35
3936	Ajuda Compensatória Mensal 24 %	A	187,52		B110 - Base IRRF Salário	468,81
5010	INSS			58,60	B120 - Dedução IRRF Salário	58,60
5310	Adiantamento Salarial			312,54	B180 - INSS para Dedução de IRRF Salário	58,60
5700	Vale Transporte			7,81	B400 - Base FGTS Salário	781,35
					B410 - FGTS Salário 8%	62,51
					B900 - Remuneração Total Mês	781,35
					B903 - Salário Mês	781,35
Totais			968,87	378,95		
Líquido				589,92		
007993	Ronaldo Alves da Costa		200:00	Servente	27/04/2020	0 0
Eventos	I	Qtde	Provento	Desconto	Bases	Total
0190	DSR s/ Salário Variável	3,55	22,04		B010 - Base INSS Salário (S/Limite)	1.936,41
0191	DSR s/ Adicional Noturno	2:33	14,35		B110 - Base IRRF Salário	1.936,41
0261	Intermitente Horas	I	1.123,20		B120 - Dedução IRRF Salário	158,59
0268	Descanso Semanal Remunerado		276,63		B180 - INSS para Dedução de IRRF Salário	158,59
0324	Férias Proporcionais (Intermitente)	I	112,99		B400 - Base FGTS Salário	1.936,41
0329	1/3 s/ Férias Proporcionais (Intermitente)	I	37,66		B410 - FGTS Salário 8%	154,91
0354	13o. Proporcional (Intermitente)	I	112,99		B900 - Remuneração Total Mês	1.123,20
1020	H. E. 70%	P 7:38	91,10		B905 - Salário Hora	7,02
1050	Adicional Noturno 20,0%	P 83:00	93,29			
1064	H. E. Not. 70%	P 4:33	52,16			
5010	INSS			158,59		
Totais			1.936,41	158,59		
Líquido				1.777,82		
000435	Samuel Jose Acioli		220:00	Encarregado de Obras II	10/08/2009	1 0
Eventos	I	Qtde	Provento	Desconto	Bases	Total
0001	Salário	30	4.653,38		B010 - Base INSS Salário (S/Limite)	4.653,38
5010	INSS			510,40	B110 - Base IRRF Salário	2.792,03
5120	IRRF s/ Adiantamento			55,73	B120 - Dedução IRRF Salário	2.025,86
5210	Pensão s/ Salário			1.515,46	B180 - INSS para Dedução de IRRF Salário	510,40
5310	Adiantamento Salarial			1.805,62	B400 - Base FGTS Salário	4.653,38
5700	Vale Transporte			46,53	B410 - FGTS Salário 8%	372,27
					B900 - Remuneração Total Mês	4.653,38
					B903 - Salário Mês	4.653,38
					B920 - Base Salário Família	4.653,38
Totais			4.653,38	3.933,74		
Líquido				719,64		

Folha de Pagamento 09/2020

21/10/2020 06:50

Numero	Nome	Jorn.	Cargo	Admissão	SF	IR
3 Dimensional Engenharia Ltda						
007980	Samuel Marcos Alves	200:00	Servente	22/04/2020	0	1
Eventos	I	Qtde	Provento	Desconto	Bases	Total
0190 DSR s/ Salário Variável		1,29	4,38		B010 - Base INSS Salário (S/Limite)	605,09
0191 DSR s/ Adicional Noturno		0:26	1,29		B100 - Dependentes IRRF Sal	189,59
0261 Intermitente Horas	I		589,68		B110 - Base IRRF Salário	605,09
0268 Descanso Semanal Remunerado			86,44		B120 - Dedução IRRF Salário	45,38
0324 Férias Proporcionais (Intermitente)	I		54,57		B180 - INSS para Dedução de IRRF Salário	45,38
0329 1/3 s/ Férias Proporcionais (Intermitente)	I		18,19		B400 - Base FGTS Salário	605,09
0354 13o. Proporcional (Intermitente)	I		54,57		B410 - FGTS Salário 8%	48,41
1020 H. E. 70%	P	2:07	25,26		B900 - Remuneração Total Mês	589,68
1050 Adicional Noturno 20,0%	P	14:11	8,37		B905 - Salário Hora	7,02
1064 H. E. Not. 70%	P	0:32	3,21			
5010 INSS				45,38		
5624 Faltas (H)	P	55:00		162,25		
5625 DSR s/ Faltas	P	4		78,62		
Totais			845,96	286,25		
Líquido				559,71		
007947 Sandro Leandro Batista de Mattos						
		220:00	Motorista de Caminhão I	16/03/2020	0	1
Eventos	I	Qtde	Provento	Desconto	Bases	Total
0001 Salário		30	1.975,74		B010 - Base INSS Salário (S/Limite)	2.158,20
0190 DSR s/ Salário Variável		0,12	1,78		B100 - Dependentes IRRF Sal	189,59
0191 DSR s/ Adicional Noturno		2:31	22,55		B110 - Base IRRF Salário	1.367,90
1050 Adicional Noturno 20,0%	P	81:36	146,55		B120 - Dedução IRRF Salário	180,61
1060 Hora Extra Noturna 50%	P	0:43	11,58		B180 - INSS para Dedução de IRRF Salário	180,61
5010 INSS				180,61	B400 - Base FGTS Salário	2.158,20
5310 Adiantamento Salarial				790,30	B410 - FGTS Salário 8%	172,66
5700 Vale Transporte				18,44	B900 - Remuneração Total Mês	1.975,74
					B903 - Salário Mês	1.975,74
Totais			2.158,20	989,35		
Líquido				1.168,85		
008011 Thiago Lucindo Ferreira						
		200:00	Auxiliar de Laboratório	19/05/2020	1	2
Eventos	I	Qtde	Provento	Desconto	Bases	Total
0190 DSR s/ Salário Variável		7,25	47,47		B010 - Base INSS Salário (S/Limite)	2.427,26
0191 DSR s/ Adicional Noturno		2:51	18,28		B100 - Dependentes IRRF Sal	379,18
0261 Intermitente Horas	I		1.280,84		B110 - Base IRRF Salário	2.427,26
0268 Descanso Semanal Remunerado			346,75		B120 - Dedução IRRF Salário	212,89
0324 Férias Proporcionais (Intermitente)	I		131,38		B180 - INSS para Dedução de IRRF Salário	212,89
0329 1/3 s/ Férias Proporcionais (Intermitente)	I		43,79		B400 - Base FGTS Salário	2.427,26
0354 13o. Proporcional (Intermitente)	I		131,38		B410 - FGTS Salário 8%	194,18
1050 Adicional Noturno 20,0%	P	92:49	118,81		B900 - Remuneração Total Mês	1.280,84
1064 H. E. Not. 70%	P	23:38	308,56		B905 - Salário Hora	7,81
5010 INSS				212,89	B920 - Base Salário Família	799,67
Totais			2.427,26	212,89		
Líquido				2.214,37		
003495 Valdir dos Santos						
		220:00	Motorista de Caminhão I	15/01/2014	2	2
Eventos	I	Qtde	Provento	Desconto	Bases	Total
					B900 - Remuneração Total Mês	2.034,27
					B903 - Salário Mês	1.975,74
					B920 - Base Salário Família	2.034,27
					B939 - Base Premio Tempo Serviço	58,53
Totais					- Afastado desde: 23/08/2016 Motivo: Auxílio Doença	
Líquido						

Folha de Pagamento 09/2020

21/10/2020 06:50

Numero	Nome	Jorn.	Cargo	Admissão	SF	IR
3 Dimensional Engenharia Ltda						
008058	Vanderlei das Neves Rogerio	200:00	Motorista de Caminhão I	17/08/2020	0	0
Eventos	I	Qtde	Provento	Desconto	Bases	Total
0190 DSR s/ Salário Variável		0,46	5,49		B010 - Base INSS Salário (S/Limite)	2.275,41
0191 DSR s/ Adicional Noturno		2:37	18,74		B110 - Base IRRF Salário	2.275,41
0261 Intermitente Horas	I		1.436,80		B120 - Dedução IRRF Salário	194,67
0268 Descanso Semanal Remunerado			325,06		B180 - INSS para Dedução de IRRF Salário	194,67
0324 Férias Proporcionais (Intermitente)	I		142,21		B400 - Base FGTS Salário	2.275,41
0329 1/3 s/ Férias Proporcionais (Intermitente)	I		47,40		B410 - FGTS Salário 8%	182,03
0354 13o. Proporcional (Intermitente)	I		142,21		B900 - Remuneração Total Mês	1.436,80
1010 H. E. 50%	P	2:15	30,31		B905 - Salário Hora	8,98
1050 Adicional Noturno 20,0%	P	84:49	121,80			
1060 Hora Extra Noturna 50%	P	0:25	5,39			
5010 INSS				194,67		
5110 IRRF				13,26		
Totais			2.275,41	207,93		
Líquido				2.067,48		
008003 Victor Hugo Marques da Silva						
008003	Victor Hugo Marques da Silva	200:00	Motorista de Caminhão I	29/04/2020	0	1
Eventos	I	Qtde	Provento	Desconto	Bases	Total
0190 DSR s/ Salário Variável		1,34	11,23		B010 - Base INSS Salário (S/Limite)	2.327,02
0191 DSR s/ Adicional Noturno		2:36	18,71		B100 - Dependentes IRRF Sal	189,59
0261 Intermitente Horas	I		1.436,80		B110 - Base IRRF Salário	2.327,02
0268 Descanso Semanal Remunerado			332,43		B120 - Dedução IRRF Salário	200,86
0324 Férias Proporcionais (Intermitente)	I		142,81		B180 - INSS para Dedução de IRRF Salário	200,86
0329 1/3 s/ Férias Proporcionais (Intermitente)	I		47,60		B400 - Base FGTS Salário	2.327,02
0354 13o. Proporcional (Intermitente)	I		142,81		B410 - FGTS Salário 8%	186,16
1050 Adicional Noturno 20,0%	P	84:41	121,61		B900 - Remuneração Total Mês	1.436,80
1060 Hora Extra Noturna 50%	P	5:39	73,02		B905 - Salário Hora	8,98
5010 INSS				200,87		
Totais			2.327,02	200,87		
Líquido				2.126,15		
000483 Vinicius Martingil Pereira						
000483	Vinicius Martingil Pereira	220:00	Coordenador Técnico em Segurança do Trabalho	14/09/2009	0	0
Eventos	I	Qtde	Provento	Desconto	Bases	Total
0001 Salário		30	4.344,89		B010 - Base INSS Salário (S/Limite)	4.437,64
0191 DSR s/ Adicional Noturno		0:38	12,37		B110 - Base IRRF Salário	2.699,68
1050 Adicional Noturno 20,0%	P	20:21	80,38		B120 - Dedução IRRF Salário	480,20
5010 INSS				480,20	B180 - INSS para Dedução de IRRF Salário	480,20
5110 IRRF				23,66	B400 - Base FGTS Salário	4.437,64
5120 IRRF s/ Adiantamento				218,67	B410 - FGTS Salário 8%	355,01
5310 Adiantamento Salarial				1.519,29	B900 - Remuneração Total Mês	4.344,89
5700 Vale Transporte				37,66	B903 - Salário Mês	4.344,89
Totais			4.437,64	2.279,48		
Líquido				2.158,16		
008061 Vitoriano Oliveira do Vale						
008061	Vitoriano Oliveira do Vale	200:00	Motorista de Caminhão I	20/08/2020	0	1
Eventos	I	Qtde	Provento	Desconto	Bases	Total
					B905 - Salário Hora	8,98
Totais						
Líquido						

Folha de Pagamento 09/2020

21/10/2020 06:50

Numero	Nome	Jorn.	Cargo	Admissão	SF	IR
3 Dimensional Engenharia Ltda						
008041	Waldeci Luis Piannta	180:00	Vigia	09/07/2020	1	2
Eventos	I	Qtde	Provento	Desconto	Bases	Total
0190 DSR s/ Salário Variável		3,42	27,25		B010 - Base INSS Salário (S/Limite)	2.147,54
0261 Intermitente Horas	I		1.328,40		B100 - Dependentes IRRF Sal	379,18
0268 Descanso Semanal Remunerado			306,79		B110 - Base IRRF Salário	2.147,54
0324 Férias Proporcionalis (Intermitente)	I		131,99		B120 - Dedução IRRF Salário	179,33
0329 1/3 s/ Férias Proporcionalis (Intermitente)	I		44,00		B180 - INSS para Dedução de IRRF Salário	179,33
0354 13o. Proporcional (Intermitente)	I		131,99		B400 - Base FGTS Salário	2.147,54
1040 H. E. 100%	P	12:00	177,12		B410 - FGTS Salário 8%	171,80
5010 INSS				179,33	B900 - Remuneração Total Mês	1.328,40
					B905 - Salário Hora	7,38
					B920 - Base Salário Família	512,35
Totais			2.147,54	179,33		
Líquido				1.968,21		
008015 Wallace Armando De Campos Pessoa						
				200:00	Motorista de Caminhão I	28/05/2020 1 2
Eventos	I	Qtde	Provento	Desconto	Bases	Total
0190 DSR s/ Salário Variável		10,32	79,51		B010 - Base INSS Salário (S/Limite)	2.877,61
0261 Intermitente Horas	I		1.508,64		B100 - Dependentes IRRF Sal	379,18
0268 Descanso Semanal Remunerado			411,09		B110 - Base IRRF Salário	2.877,61
0324 Férias Proporcionalis (Intermitente)	I		154,96		B120 - Dedução IRRF Salário	266,94
0329 1/3 s/ Férias Proporcionalis (Intermitente)	I		51,65		B180 - INSS para Dedução de IRRF Salário	266,94
0354 13o. Proporcional (Intermitente)	I		154,96		B400 - Base FGTS Salário	2.877,61
1010 H. E. 50%	P	38:22	516,80		B410 - FGTS Salário 8%	230,21
5010 INSS				266,94	B900 - Remuneração Total Mês	1.508,64
5110 IRRF				24,56	B905 - Salário Hora	8,98
					B920 - Base Salário Família	957,88
Totais			2.877,61	291,50		
Líquido				2.586,11		
008014 Wallace Martins Bispo Santos						
				200:00	Motorista de Caminhão I	27/05/2020 1 2
Eventos	I	Qtde	Provento	Desconto	Bases	Total
0190 DSR s/ Salário Variável		8,33	62,95		B010 - Base INSS Salário (S/Limite)	2.861,89
0191 DSR s/ Adicional Noturno		2:47	20,51		B100 - Dependentes IRRF Sal	379,18
0261 Intermitente Horas	I		1.472,72		B110 - Base IRRF Salário	2.861,89
0268 Descanso Semanal Remunerado			408,84		B120 - Dedução IRRF Salário	265,05
0324 Férias Proporcionalis (Intermitente)	I		151,88		B180 - INSS para Dedução de IRRF Salário	265,05
0329 1/3 s/ Férias Proporcionalis (Intermitente)	I		50,63		B400 - Base FGTS Salário	2.861,89
0354 13o. Proporcional (Intermitente)	I		151,88		B410 - FGTS Salário 8%	228,95
1010 H. E. 50%	P	2:07	28,51		B900 - Remuneração Total Mês	1.472,72
1050 Adicional Noturno 20,0%	P	90:34	133,31		B905 - Salário Hora	8,98
1060 Hora Extra Noturna 50%	P	28:44	380,66		B920 - Base Salário Família	980,33
5010 INSS				265,05		
5110 IRRF				23,52		
Totais			2.861,89	288,57		
Líquido				2.573,32		
008052 Wanderson Silva Pinto						
				220:00	Apropriador	23/07/2020 0 1
Eventos	I	Qtde	Provento	Desconto	Bases	Total
0190 DSR s/ Salário Variável		3,03	22,19		B010 - Base INSS Salário (S/Limite)	2.619,58
0191 DSR s/ Adicional Noturno		2:32	18,41		B100 - Dependentes IRRF Sal	189,59
0261 Intermitente Horas	I		1.603,68		B110 - Base IRRF Salário	2.619,58
0268 Descanso Semanal Remunerado			374,23		B120 - Dedução IRRF Salário	235,97
0324 Férias Proporcionalis (Intermitente)	I		144,49		B180 - INSS para Dedução de IRRF Salário	235,97
0329 1/3 s/ Férias Proporcionalis (Intermitente)	I		48,16		B400 - Base FGTS Salário	2.619,58
0354 13o. Proporcional (Intermitente)	I		144,49		B410 - FGTS Salário 8%	209,57
1050 Adicional Noturno 20,0%	P	82:05	119,68		B900 - Remuneração Total Mês	1.603,68
1064 H. E. Not. 70%	P	9:42	144,25		B905 - Salário Hora	10,28
5010 INSS				235,97		
5110 IRRF				21,75		
Totais			2.619,58	257,72		
Líquido				2.361,86		

Folha de Pagamento 09/2020

21/10/2020 06:50

Numero	Nome	Jorn.	Cargo	Admissão	SF	IR
3 Dimensional Engenharia Ltda						
008042	Wellington de Souza	200:00	Operador de Espargidor	09/07/2020	1	0
Eventos	I	Qtde	Provento	Desconto	Bases	Total
0190 DSR s/ Salário Variável		2,52	13,58		B010 - Base INSS Salário (S/Limite)	1.529,28
0191 DSR s/ Adicional Noturno		1:14	5,86		B110 - Base IRRF Salário	1.529,28
0261 Intermitente Horas	I		945,76		B120 - Dedução IRRF Salário	121,95
0268 Descanso Semanal Remunerado			218,47		B180 - INSS para Dedução de IRRF Salário	121,95
0324 Férias Proporcionais (Intermitente)	I		93,97		B400 - Base FGTS Salário	1.529,28
0329 1/3 s/ Férias Proporcionais (Intermitente)	I		31,32		B410 - FGTS Salário 8%	122,34
0354 13o. Proporcional (Intermitente)	I		93,97		B900 - Remuneração Total Mês	945,76
1050 Adicional Noturno 20,0%	P	40:14	38,06		B905 - Salário Hora	10,28
1064 H. E. Not. 70%	P	9:09	88,29		B920 - Base Salário Família	365,05
5010 INSS				121,95		
Totais			1.529,28	121,95		
Líquido				1.407,33		
007976 Weverson da Silva Luiz						
			180:00	Vigia	20/04/2020	4 1
Eventos	I	Qtde	Provento	Desconto	Bases	Total
0190 DSR s/ Salário Variável		0,15	1,90		B010 - Base INSS Salário (S/Limite)	2.148,11
0191 DSR s/ Adicional Noturno		3:27	25,41		B100 - Dependentes IRRF Sal	189,59
0261 Intermitente Horas	I		1.328,40		B110 - Base IRRF Salário	2.148,11
0268 Descanso Semanal Remunerado			306,87		B120 - Dedução IRRF Salário	179,40
0324 Férias Proporcionais (Intermitente)	I		132,00		B180 - INSS para Dedução de IRRF Salário	179,40
0329 1/3 s/ Férias Proporcionais (Intermitente)	I		44,00		B400 - Base FGTS Salário	2.148,11
0354 13o. Proporcional (Intermitente)	I		132,00		B410 - FGTS Salário 8%	171,85
1020 H. E. 70%	P	0:59	12,34		B900 - Remuneração Total Mês	1.328,40
1050 Adicional Noturno 20,0%	P	111:55	165,19		B905 - Salário Hora	7,38
5010 INSS				179,40	B920 - Base Salário Família	512,84
Totais			2.148,11	179,40		
Líquido				1.968,71		
007981 Willians Goncalves Martins						
			200:00	Servente	22/04/2020	1 1
Eventos	I	Qtde	Provento	Desconto	Bases	Total
0190 DSR s/ Salário Variável		6,23	35,89		B010 - Base INSS Salário (S/Limite)	2.061,26
0191 DSR s/ Adicional Noturno		2:33	14,32		B100 - Dependentes IRRF Sal	189,59
0261 Intermitente Horas	I		1.123,20		B110 - Base IRRF Salário	2.061,26
0268 Descanso Semanal Remunerado			294,47		B120 - Dedução IRRF Salário	169,83
0324 Férias Proporcionais (Intermitente)	I		114,43		B180 - INSS para Dedução de IRRF Salário	169,83
0329 1/3 s/ Férias Proporcionais (Intermitente)	I		38,14		B400 - Base FGTS Salário	2.061,26
0354 13o. Proporcional (Intermitente)	I		114,43		B410 - FGTS Salário 8%	164,90
1020 H. E. 70%	P	1:10	13,92		B900 - Remuneração Total Mês	1.123,20
1050 Adicional Noturno 20,0%	P	82:50	93,10		B905 - Salário Hora	7,02
1064 H. E. Not. 70%	P	19:08	219,36		B920 - Base Salário Família	643,59
5010 INSS				169,83		
Totais			2.061,26	169,83		
Líquido				1.891,43		



FUNDO DE GARANTIA DO TEMPO DE SERVIÇO

GFIP - SEFIP 8.40

GRF - GUIA DE RECOLHIMENTO DO FGTS

GERADA EM 05/11/2020 - 15:45:26

01-RAZÃO SOCIAL/NOME DIMENSIONAL ENGENHARIA LTDA				02-DDD/TELEFONE (0021)22521341
03-FPAS 507	04-SIMPLES 1	05-REMUNERAÇÃO 696,87	06-QTDE TRABALHADORES 1	07-ALÍQUOTA FGTS 2
08-CÓD RECOLHIMENTO 155	09-ID RECOLHIMENTO 018000-2	10-INSCRIÇÃO/TIPO (0) 00.299.904/0001-60	11-COMPETÊNCIA 10/2020	12-DATA DE VALIDADE 07/11/2020

13-DEPÓSITO + CONTRIB SOCIAL 13,93	14-ENCARGOS 0,00	15-TOTAL A RECOLHER 13,93
---------------------------------------	---------------------	------------------------------

VALOR FGTS A RECOLHER ATÉ O DIA 07/11/2020

OBS.: MOVIMENTO COM GERAÇÃO DE 2 GRF, TODAS DEVEM SER QUITADAS OBRIGATORIAMENTE.

858500000002 139301802019 107646200007 029990400016

AUTENTICAÇÃO MECÂNICA



FUNDO DE GARANTIA DO TEMPO DE SERVIÇO

GFIP - SEFIP 8.40

GRF - GUIA DE RECOLHIMENTO DO FGTS

GERADA EM 05/11/2020 - 15:45:26

01-RAZÃO SOCIAL/NOME DIMENSIONAL ENGENHARIA LTDA				02-DDD/TELEFONE (0021)22521341
03-FPAS 507	04-SIMPLES 1	05-REMUNERAÇÃO 696,87	06-QTDE TRABALHADORES 1	07-ALÍQUOTA FGTS 2
08-CÓD RECOLHIMENTO 155	09-ID RECOLHIMENTO 018000-2	10-INSCRIÇÃO/TIPO (0) 00.299.904/0001-60	11-COMPETÊNCIA 10/2020	12-DATA DE VALIDADE 07/11/2020

13-DEPÓSITO + CONTRIB SOCIAL 13,93	14-ENCARGOS 0,00	15-TOTAL A RECOLHER 13,93
---------------------------------------	---------------------	------------------------------

VALOR FGTS A RECOLHER ATÉ O DIA 07/11/2020

OBS.: MOVIMENTO COM GERAÇÃO DE 2 GRF, TODAS DEVEM SER QUITADAS OBRIGATORIAMENTE.

858500000002 139301802019 107646200007 029990400016

AUTENTICAÇÃO MECÂNICA





Comprovante de Transação Bancária

FGTS

Data da operação: 06/11/2020

Nº Controle: 976.989.295.112.943.708 | Autenticação Bancária: 071.753.388

Conta de débito: **Agência: 3428 | Conta: 28521-8 | Tipo: Conta-Corrente**

Empresa:

DIMENSIONAL ENGENHARIA LTDA | CNPJ: 000.299.904/0001-60Código de barras: **85850000000-2 13930180201-9 10764620000-7 02999040001-6**

Empresa / Órgão:

FGTS/GRF C/TOMADORIDENTIF. EMPRESA: **000299904**

CNPJ/GEI:

Cod. convênio: **0180**Competência: **10/2020**Data de validade: **07/11/2020**Data de débito: **06/11/2020**Valor do pagamento: **R\$ 13,93**

A transação acima foi realizada por meio do Bradesco Net Empresa.

O lançamento consta no extrato de Conta-Corrente do cliente **DIMENSIONAL ENGENHARIA LTDA**, junto à Agência **3428**, da data de pagamento.

Esse documento serve como comprovante de pagamento. Portanto, ele deverá ser guardado juntamente com a guia que originou o pagamento, para apresentação ao(s) Órgão(s) fiscalizados, quando solicitado.

Autenticação

GPfIPHZO 76kYYu7g fEj93HBR av#x2HFV PincWlpl bElyQCpP wkoKVeRm QbRR*zK3
Zdr2Rz#6 QaNa6#rB h#Snjqan KTmcHbzt NkqbYmMg zAPJTxm dst56y3R Nt jUJD11
L8GAUEKQ aNpINC8S tos27YPl K5M#@k#o dFXEW5CK wdUTJgiG 00500620 00030013

SAC - Serviço de Apoio ao Cliente

Alô Bradesco
0800 704 8383

Deficiente Auditivo ou de Fala
0800 722 0099

Cancelamentos, Reclamações e Informações. Atendimento 24 horas, 7 dias por semana.

Demais telefones consulte o site
Fale Conosco

Ouvidoria

0800 727 9933

Atendimento de segunda a sexta-feira, das 8h às 18h, exceto feriados.



FUNDO DE GARANTIA DO TEMPO DE SERVIÇO

GFIP - SEFIP 8.40

GRF - GUIA DE RECOLHIMENTO DO FGTS

GERADA EM 05/11/2020 - 15:45:26

01-RAZÃO SOCIAL/NOME DIMENSIONAL ENGENHARIA LTDA				02-DDD/TELEFONE (0021)22521341
03-FPAS 507	04-SIMPLES 1	05-REMUNERAÇÃO 817.007,55	06-QTDE TRABALHADORES 265	07-ALÍQUOTA FGTS 8
08-CÓD RECOLHIMENTO 155	09-ID RECOLHIMENTO 018080-1	10-INSCRIÇÃO/TIPO (8) 00.299.904/0001-60	11-COMPETÊNCIA 10/2020	12-DATA DE VALIDADE 07/11/2020

13-DEPÓSITO + CONTRIB SOCIAL 65.360,60	14-ENCARGOS 0,00	15-TOTAL A RECOLHER 65.360,60
---	---------------------	----------------------------------

VALOR FGTS A RECOLHER ATÉ O DIA 07/11/2020

OBS.: MOVIMENTO COM GERAÇÃO DE 2 GRF, TODAS DEVEM SER QUITADAS OBRIGATORIAMENTE.

858400006530 606001802019 107646200805 029990400016

AUTENTICAÇÃO MECÂNICA



FUNDO DE GARANTIA DO TEMPO DE SERVIÇO

GFIP - SEFIP 8.40

GRF - GUIA DE RECOLHIMENTO DO FGTS

GERADA EM 05/11/2020 - 15:45:26

01-RAZÃO SOCIAL/NOME DIMENSIONAL ENGENHARIA LTDA				02-DDD/TELEFONE (0021)22521341
03-FPAS 507	04-SIMPLES 1	05-REMUNERAÇÃO 817.007,55	06-QTDE TRABALHADORES 265	07-ALÍQUOTA FGTS 8
08-CÓD RECOLHIMENTO 155	09-ID RECOLHIMENTO 018080-1	10-INSCRIÇÃO/TIPO (8) 00.299.904/0001-60	11-COMPETÊNCIA 10/2020	12-DATA DE VALIDADE 07/11/2020

13-DEPÓSITO + CONTRIB SOCIAL 65.360,60	14-ENCARGOS 0,00	15-TOTAL A RECOLHER 65.360,60
---	---------------------	----------------------------------

VALOR FGTS A RECOLHER ATÉ O DIA 07/11/2020

OBS.: MOVIMENTO COM GERAÇÃO DE 2 GRF, TODAS DEVEM SER QUITADAS OBRIGATORIAMENTE.

858400006530 606001802019 107646200805 029990400016

AUTENTICAÇÃO MECÂNICA





Comprovante de Transação Bancária

FGTS

Data da operação: 06/11/2020

Nº Controle: 976.989.295.112.943.708 | Autenticação Bancária: 071.753.365

Conta de débito: **Agência: 3428 | Conta: 28521-8 | Tipo: Conta-Corrente**

Empresa:

DIMENSIONAL ENGENHARIA LTDA | CNPJ: 000.299.904/0001-60

Código de barras: **85840000653-0 60600180201-9 10764620080-5 02999040001-6**

Empresa / Órgão:

FGTS/GRF C/TOMADOR

IDENTIF. EMPRESA: **800299904**

CNPJ/GEI:

Cod. convênio: **0180**

Competência: **10/2020**

Data de validade: **07/11/2020**

Data de débito: **06/11/2020**

Valor do pagamento: **R\$ 65.360,60**

A transação acima foi realizada por meio do Bradesco Net Empresa.

O lançamento consta no extrato de Conta-Corrente do cliente **DIMENSIONAL ENGENHARIA LTDA**, junto à Agência **3428**, da data de pagamento.

Esse documento serve como comprovante de pagamento. Portanto, ele deverá ser guardado juntamente com a guia que originou o pagamento, para apresentação ao(s) Órgão(s) fiscalizados, quando solicitado.

Autenticação

RUqILD#0 K4oB5ce6 PSLYtMma 2Iv@GIAs MQZpDzm? o9cJJYEs oK#rUwcV I#vf7Kxa
bspKVigD zNHF'DwnQ i3?ouEEI YfqUbTIN mpY*X?Vc 22sLtoao n2GqSUN? c*sqKeNs
zrkSe@k2 j*hnefZL GPXoU6Zp 9XF4uRxc 6qitlnaO RrMUxwFe 00500620 005300.3

SAC - Serviço de Apoio ao Cliente

Alô Bradesco
0800 704 8383

Deficiente Auditivo ou de Fala
0800 722 0099

Cancelamentos, Reclamações e Informações. Atendimento 24 horas, 7 dias por semana.

Demais telefones consulte o site
Fale Conosco

Ouvidoria

0800 727 9933

Atendimento de segunda a sexta-feira, das 8h às 18h, exceto feriados.



Documento de Arrecadação de Receitas Federais

CNPJ
00.299.904/0001-60

Razão Social
DIMENSIONAL ENGENHARIA LTDA

Período de Apuração
Outubro/2020

Data de Vencimento
19/11/2020

Número do Documento
07.16.20317.2671460-8

Pagar este documento até

19/11/2020

Observações
Nº Recibo Declaração: 50000003174255

Valor Total do Documento

315.997,06

Composição do Documento de Arrecadação

Código	Denominação	Principal	Multa	Juros	Total
1082	CONTR PREV DESCONTA SEGURADO-EMPREGADO/AVULSO	59.211,72			59.211,72
	01 CP SEGURADOS - EMPREGADOS/AVULSO				
1099	CP SEGURADOS - CONTRIBUINTES INDIVIDUAIS - 11	3.486,80			3.486,80
	01 CP SEGURADOS - CONTRIBUINTES INDIVIDUAIS - 11%				
1138	CONTRIB PREVIDENCIÁRIA EMPRESA/EMPREGADOR	69.146,61			69.146,61
	01 CP PATRONAL - EMPREGADOS/AVULSOS				
1138	CONTRIB PREVIDENCIÁRIA EMPRESA/EMPREGADOR	5.460,63			5.460,63
	04 CP PATRONAL - CONTRIBUINTES INDIVIDUAIS				
1141	CP PATRONAL - ADICIONAL GILRAT	501,72			501,72
	01 CP PATRONAL - ADICIONAL GILRAT				
1646	CONTRIB PREV RISCO AMBIENTAL/APOSENT ESPECIAL	9.989,26			9.989,26
	01 CP PATRONAL - GILRAT AJUSTADO				
1170	CP TERCEIROS - SALÁRIO EDUCAÇÃO	8.643,32			8.643,32
	01 CP TERCEIROS - SALÁRIO EDUCAÇÃO				
1176	CP TERCEIROS - INCRA	691,46			691,46
	01 CP TERCEIROS - INCRA				
1181	CP TERCEIROS - SENAI	3.457,33			3.457,33
	01 CP TERCEIROS - SENAI				
1184	CP TERCEIROS - SESI	5.185,99			5.185,99
	01 CP TERCEIROS - SESI				
1200	CP TERCEIROS - SEBRAE	2.074,39			2.074,39
	01 CP TERCEIROS - SEBRAE				
1218	CP TERCEIROS - SEST - TRANSPORTADOR AUTÔNOMO	109,40			109,40
	02 CP TERCEIROS - SEST - TRANSPORTADOR AUTÔNOMO				
1221	CP TERCEIROS - SENAT - TRANSPORTADOR AUTÔNOMO	72,93			72,93
	02 CP TERCEIROS - SENAT - TRANSPORTADOR AUTÔNOMO				
1138	CONTRIB PREVIDENCIÁRIA EMPRESA/EMPREGADOR	98,97			98,97
	01 CP PATRONAL - EMPREGADOS/AVULSOS				

SENDIA (Versão:4.9.3)

Página: 1 / 7

12/11/2020 14:21:26

85820003159 0 97060385203 1 24071620317 2 26714608845 3

AUTENTICAÇÃO MECÂNICA

Documento de Arrecadação de Receitas Federais

85820003159 0

97060385203 1

24071620317 2

26714608845 3

CNPJ 00.299.904/0001-60

Número: 07.16.20317.2671460-8

Pagar até: 19/11/2020

Valor: 315.997,06



DS

EM



Documento de Arrecadação de Receitas Federais

Composição do Documento de Arrecadação

Código	Denominação	Principal	Multa	Juros	Total
	CNO:51.224.48220/78				
1646	CONTRIB PREV RISCO AMBIENTAL/APOSENT ESPECIAL	14,29			14,29
	01 CP PATRONAL - GILRAT AJUSTADO				
	CNO:51.224.48220/78				
1170	CP TERCEIROS - SALÁRIO EDUCAÇÃO	12,37			12,37
	01 CP TERCEIROS - SALÁRIO EDUCAÇÃO				
	CNO:51.224.48220/78				
1176	CP TERCEIROS - INCRA	0,98			0,98
	01 CP TERCEIROS - INCRA				
	CNO:51.224.48220/78				
1181	CP TERCEIROS - SENAI	4,94			4,94
	01 CP TERCEIROS - SENAI				
	CNO:51.224.48220/78				
1184	CP TERCEIROS - SESI	7,42			7,42
	01 CP TERCEIROS - SESI				
	CNO:51.224.48220/78				
1200	CP TERCEIROS - SEBRAE	2,96			2,96
	01 CP TERCEIROS - SEBRAE				
	CNO:51.224.48220/78				
1138	CONTRIB PREVIDENCIÁRIA EMPRESA/EMPREGADOR	1.490,64			1.490,64
	01 CP PATRONAL - EMPREGADOS/AVULSOS				
	CNO:51.224.48239/75				
1646	CONTRIB PREV RISCO AMBIENTAL/APOSENT ESPECIAL	215,34			215,34
	01 CP PATRONAL - GILRAT AJUSTADO				
	CNO:51.224.48239/75				
1170	CP TERCEIROS - SALÁRIO EDUCAÇÃO	186,33			186,33
	01 CP TERCEIROS - SALÁRIO EDUCAÇÃO				
	CNO:51.224.48239/75				
1176	CP TERCEIROS - INCRA	14,90			14,90
	01 CP TERCEIROS - INCRA				
	CNO:51.224.48239/75				
1181	CP TERCEIROS - SENAI	74,53			74,53
	01 CP TERCEIROS - SENAI				
	CNO:51.224.48239/75				
1184	CP TERCEIROS - SESI	111,79			111,79
	01 CP TERCEIROS - SESI				
	CNO:51.224.48239/75				
1200	CP TERCEIROS - SEBRAE	44,71			44,71



Documento de Arrecadação de Receitas Federais

Composição do Documento de Arrecadação

Código	Denominação	Principal	Multa	Juros	Total
	01 CP TERCEIROS - SEBRAE CNO:51.224.48239/75				
1138	CONTRIB PREVIDENCIÁRIA EMPRESA/EMPREGADOR 01 CP PATRONAL - EMPREGADOS/AVULSOS CNO:51.227.25318/74	12.301,71			12.301,71
1141	CP PATRONAL - ADICIONAL GILRAT 01 CP PATRONAL - ADICIONAL GILRAT CNO:51.227.25318/74	1.003,35			1.003,35
1646	CONTRIB PREV RISCO AMBIENTAL/APOSENT ESPECIAL 01 CP PATRONAL - GILRAT AJUSTADO CNO:51.227.25318/74	1.777,16			1.777,16
1170	CP TERCEIROS - SALÁRIO EDUCAÇÃO 01 CP TERCEIROS - SALÁRIO EDUCAÇÃO CNO:51.227.25318/74	1.537,71			1.537,71
1176	CP TERCEIROS - INCRA 01 CP TERCEIROS - INCRA CNO:51.227.25318/74	123,01			123,01
1181	CP TERCEIROS - SENAI 01 CP TERCEIROS - SENAI CNO:51.227.25318/74	615,08			615,08
1184	CP TERCEIROS - SESI 01 CP TERCEIROS - SESI CNO:51.227.25318/74	922,62			922,62
1200	CP TERCEIROS - SEBRAE 01 CP TERCEIROS - SEBRAE CNO:51.227.25318/74	369,05			369,05
1138	CONTRIB PREVIDENCIÁRIA EMPRESA/EMPREGADOR 01 CP PATRONAL - EMPREGADOS/AVULSOS CNO:51.232.08100/72	2.171,90			2.171,90
1646	CONTRIB PREV RISCO AMBIENTAL/APOSENT ESPECIAL 01 CP PATRONAL - GILRAT AJUSTADO CNO:51.232.08100/72	313,76			313,76
1170	CP TERCEIROS - SALÁRIO EDUCAÇÃO 01 CP TERCEIROS - SALÁRIO EDUCAÇÃO CNO:51.232.08100/72	271,48			271,48
1176	CP TERCEIROS - INCRA 01 CP TERCEIROS - INCRA CNO:51.232.08100/72	21,71			21,71



Documento de Arrecadação de Receitas Federais

Composição do Documento de Arrecadação

Código	Denominação	Principal	Multa	Juros	Total
1181	CP TERCEIROS - SENAI	108,59			108,59
	01 CP TERCEIROS - SENAI CNO:51.232.08100/72				
1184	CP TERCEIROS - SESI	162,89			162,89
	01 CP TERCEIROS - SESI CNO:51.232.08100/72				
1200	CP TERCEIROS - SEBRAE	65,15			65,15
	01 CP TERCEIROS - SEBRAE CNO:51.232.08100/72				
1138	CONTRIB PREVIDENCIÁRIA EMPRESA/EMPREGADOR	7.565,67			7.565,67
	01 CP PATRONAL - EMPREGADOS/AVULSOS CNO:51.244.31185/78				
1646	CONTRIB PREV RISCO AMBIENTAL/APOSENT ESPECIAL	1.092,97			1.092,97
	01 CP PATRONAL - GILRAT AJUSTADO CNO:51.244.31185/78				
1170	CP TERCEIROS - SALÁRIO EDUCAÇÃO	945,70			945,70
	01 CP TERCEIROS - SALÁRIO EDUCAÇÃO CNO:51.244.31185/78				
1176	CP TERCEIROS - INCRA	75,65			75,65
	01 CP TERCEIROS - INCRA CNO:51.244.31185/78				
1181	CP TERCEIROS - SENAI	378,28			378,28
	01 CP TERCEIROS - SENAI CNO:51.244.31185/78				
1184	CP TERCEIROS - SESI	567,42			567,42
	01 CP TERCEIROS - SESI CNO:51.244.31185/78				
1200	CP TERCEIROS - SEBRAE	226,97			226,97
	01 CP TERCEIROS - SEBRAE CNO:51.244.31185/78				
1138	CONTRIB PREVIDENCIÁRIA EMPRESA/EMPREGADOR	695,18			695,18
	01 CP PATRONAL - EMPREGADOS/AVULSOS CNO:90.000.04590/73				
1646	CONTRIB PREV RISCO AMBIENTAL/APOSENT ESPECIAL	100,42			100,42
	01 CP PATRONAL - GILRAT AJUSTADO CNO:90.000.04590/73				
1170	CP TERCEIROS - SALÁRIO EDUCAÇÃO	86,89			86,89
	01 CP TERCEIROS - SALÁRIO EDUCAÇÃO				



Documento de Arrecadação de Receitas Federais

Composição do Documento de Arrecadação

Código	Denominação	Principal	Multa	Juros	Total
	CNO:90.000.04590/73				
1176	CP TERCEIROS - INCRA	6,95			6,95
	01 CP TERCEIROS - INCRA CNO:90.000.04590/73				
1181	CP TERCEIROS - SENAI	34,75			34,75
	01 CP TERCEIROS - SENAI CNO:90.000.04590/73				
1184	CP TERCEIROS - SESI	52,13			52,13
	01 CP TERCEIROS - SESI CNO:90.000.04590/73				
1200	CP TERCEIROS - SEBRAE	20,85			20,85
	01 CP TERCEIROS - SEBRAE CNO:90.000.04590/73				
1138	CONTRIB PREVIDENCIÁRIA EMPRESA/EMPREGADOR	638,63			638,63
	01 CP PATRONAL - EMPREGADOS/AVULSOS CNO:90.000.04592/78				
1646	CONTRIB PREV RISCO AMBIENTAL/APOSENT ESPECIAL	92,26			92,26
	01 CP PATRONAL - GILRAT AJUSTADO CNO:90.000.04592/78				
1170	CP TERCEIROS - SALÁRIO EDUCAÇÃO	79,82			79,82
	01 CP TERCEIROS - SALÁRIO EDUCAÇÃO CNO:90.000.04592/78				
1176	CP TERCEIROS - INCRA	6,38			6,38
	01 CP TERCEIROS - INCRA CNO:90.000.04592/78				
1181	CP TERCEIROS - SENAI	31,93			31,93
	01 CP TERCEIROS - SENAI CNO:90.000.04592/78				
1184	CP TERCEIROS - SESI	47,89			47,89
	01 CP TERCEIROS - SESI CNO:90.000.04592/78				
1200	CP TERCEIROS - SEBRAE	19,15			19,15
	01 CP TERCEIROS - SEBRAE CNO:90.000.04592/78				
1138	CONTRIB PREVIDENCIÁRIA EMPRESA/EMPREGADOR	53.379,87			53.379,87
	01 CP PATRONAL - EMPREGADOS/AVULSOS CNO:90.003.50761/79				
1138	CONTRIB PREVIDENCIÁRIA EMPRESA/EMPREGADOR	1.458,85			1.458,85



Documento de Arrecadação de Receitas Federais

Composição do Documento de Arrecadação

Código	Denominação	Principal	Multa	Juros	Total
	04 CP PATRONAL - CONTRIBUINTES INDIVIDUAIS CNO:90.003.50761/79				
1646	CONTRIB PREV RISCO AMBIENTAL/APOSENT ESPECIAL 01 CP PATRONAL - GILRAT AJUSTADO CNO:90.003.50761/79	7.711,52			7.711,52
1170	CP TERCEIROS - SALÁRIO EDUCAÇÃO 01 CP TERCEIROS - SALÁRIO EDUCAÇÃO CNO:90.003.50761/79	6.672,48			6.672,48
1176	CP TERCEIROS - INCRA 01 CP TERCEIROS - INCRA CNO:90.003.50761/79	533,79			533,79
1181	CP TERCEIROS - SENAI 01 CP TERCEIROS - SENAI CNO:90.003.50761/79	2.668,99			2.668,99
1184	CP TERCEIROS - SESI 01 CP TERCEIROS - SESI CNO:90.003.50761/79	4.003,49			4.003,49
1200	CP TERCEIROS - SEBRAE 01 CP TERCEIROS - SEBRAE CNO:90.003.50761/79	1.601,39			1.601,39
1138	CONTRIB PREVIDENCIÁRIA EMPRESA/EMPREGADOR 01 CP PATRONAL - EMPREGADOS/AVULSOS CNO:90.003.61150/76	22.569,26			22.569,26
1141	CP PATRONAL - ADICIONAL GILRAT 01 CP PATRONAL - ADICIONAL GILRAT CNO:90.003.61150/76	749,11			749,11
1646	CONTRIB PREV RISCO AMBIENTAL/APOSENT ESPECIAL 01 CP PATRONAL - GILRAT AJUSTADO CNO:90.003.61150/76	3.260,46			3.260,46
1170	CP TERCEIROS - SALÁRIO EDUCAÇÃO 01 CP TERCEIROS - SALÁRIO EDUCAÇÃO CNO:90.003.61150/76	2.821,15			2.821,15
1176	CP TERCEIROS - INCRA 01 CP TERCEIROS - INCRA CNO:90.003.61150/76	225,69			225,69
1181	CP TERCEIROS - SENAI 01 CP TERCEIROS - SENAI CNO:90.003.61150/76	1.128,46			1.128,46



Documento de Arrecadação de Receitas Federais

Composição do Documento de Arrecadação

Código	Denominação	Principal	Multa	Juros	Total
1184	CP TERCEIROS - SESI	1.692,69			1.692,69
	01 CP TERCEIROS - SESI				
	CNO:90.003.61150/76				
1200	CP TERCEIROS - SEBRAE	677,07			677,07
	01 CP TERCEIROS - SEBRAE				
	CNO:90.003.61150/76				
	Totais	315.997,06			315.997,06



Data da Transação: 18/11/2020
 Nº Controle: 391.219.805.659.102.958
 Empresa: DIMENSIONAL ENGENHARIA LTDA CNPJ: 000.299.904/0001-60
 Agência de Débito: 3428 Conta de Débito: 28521-8

COMPROVANTE DE PAGAMENTO DARF NUMERADO

Agente arrecadador: 237 - Banco Bradesco S/A
 Código de Barras: 858200031590 970603852031 240716203172 267146088453
 Data do Pagamento: 18/11/2020
 Número do Documento: 0716203172671460-8
 Valor Total: R\$ 315.997,06
 Autenticação Bancária: 081.117.608

Modelo aprovado pelo Ato Declaratório Executivo Codac/Cotec Nº 1, de 31 de outubro de 2011.

A transação acima foi realizada por meio do Bradesco Net Empresa.
 O lançamento consta no extrato de Conta-Corrente do cliente DIMENSIONAL ENGENHARIA LTDA , junto à Agência 3428, na data de pagamento.

Autenticação

yU@tWfAn SuX6d6MK HzqnFbio ?X8TrYPN Qu9MeyLp PNCBPKh@ FgiKBUDz BscHeVoR
 7v2rkrfHA acTIh2Nv sSto6kCE TCvqQSN8 JINO*6Pp 7HxoTtrW UK5OJmi4 GS*ebGSO
 9MQM8Edu hnqY#K24 #naeulsj EttGHGQZ CKZmK@4H UWsUegJa 00531820 001.005.

SAC - Serviço de Apoio ao Cliente	Alô Bradesco	Deficiente Auditivo ou de Fala	Cancelamentos, Reclamações e Informações.	Demais telefones consulte o site Fale Conosco
	0800 704 8383	0800 722 0099	Atendimento 24 horas, 7 dias por semana.	
Ouvidoria	0800 727 9933	Atendimento de segunda a sexta-feira, das 8h às 18h, exceto feriados.		

CNPJ/CPF	00.299.904/0001-60
Nome	DIMENSIONAL ENGENHARIA LTDA
Período de apuração	10/2020
Declaração Retificadora	Não
Identificação da apuração de débitos	8440396257 / eSocial 12786603 / REINF

Totalização dos tributos apurados no período

	Débitos Apurados	Saldo a Pagar
Contribuição Previdenciária Segurados	R\$ 81.032,28	R\$ 62.698,52
Contribuição Previdenciária Patronal	R\$ 207.601,86	R\$ 207.601,86
Contribuição para Outras Entidades e Fundos	R\$ 49.499,00	R\$ 49.499,00
IRRF	R\$ 0,00	R\$ 0,00

O presente Recibo de Entrega da DCTFWeb contém a transcrição da Ficha Resumo da referida declaração, que constitui confissão de dívida, de forma irretroatável, das contribuições declaradas. Fica o declarante ciente de que as contribuições declaradas na DCTFWeb e não pagas serão enviadas para inscrição em Dívida Ativa da União, conforme o disposto no parágrafo 2º do artigo 5º do Decreto-Lei nº 2.124, de 13 de junho de 1984, combinado com a Portaria MF nº 118, de 28 de junho de 1984. estando o declarante sujeito ainda a: 1) inclusão no Cadastro Informativo de Créditos não Quitados do Setor Público Federal (CADIN), impedindo operações de crédito com recursos públicos, a concessão de incentivos fiscais e financeiros e a celebração de convênios e similares que envolvam desembolso de recursos públicos e respectivos aditamentos (Lei nº 10.522, de 2002); 2) encaminhamento ao Ministério Público Federal de Representação Fiscal para Fins Penais nos casos que, em tese, tenha ocorrido crime contra a ordem tributária ou contra a previdência social, por deixar de recolher, no prazo legal, valor de tributo ou de contribuição social, descontado ou cobrado, na qualidade de sujeito passivo de obrigação e que deveria recolher aos cofres públicos (Lei nº 8.137, de 1990 e Código Penal).

Sobre as contribuições não pagas ou não recolhidas nos prazos legais incidirão multa, moratória ou de ofício, conforme o caso, e juros de mora nos termos dos artigos 44 e 61 da Lei nº 9.430, de 27 de dezembro de 1996, combinado com o art. 35 e 35-A, da Lei nº 8.212, de 1991 e artigo 18 da Lei nº 10.833, de 29 de dezembro de 2003.

No caso de falta de apresentação ou de apresentação de declaração com incorreções ou omissões, o contribuinte ficará sujeito às multas previstas no artigo 32-A da Lei nº 8.212, de 24 de julho de 1991.

Não surtirão efeitos as solicitações de retificação de informações prestadas na DCTFWeb que tiverem por objeto excluir ou reduzir: débitos relativos a contribuições, cujos valores já tenham sido enviados para inscrição em Dívida Ativa da União, sejam eles saldos a pagar ou valores apurados em procedimento de auditoria interna; débitos de contribuições em relação as quais o sujeito passivo tenha sido objeto de procedimento fiscal e/ou nos casos em que a apresentação da declaração ocorra após o prazo decadencial.

Dados do Representante da Pessoa Jurídica

Nome	CARLOS ALBERTO BRIZZI BENEVIDES
CPF	459.645.727-15
Telefone	-

Recibo de Entrega da DCTFWeb

DCTFWeb recebida via Internet pelo Agente Receptor SERPRO em	12/11/2020 11:56:45
Nº do recibo de entrega	0000050000003174255
Esta DCTFWeb foi assinada com o certificado digital de NI:	057.987.507-52

CONECTIVIDADE SOCIAL



Protocolo de Envio de Arquivos

Prezado cliente DIMENSIONAL ENGENHARIA LTDA:00299904000160 ,

Seu arquivo JenYOTtaO8b00004.zip foi armazenado na Caixa Econômica Federal em 05/11/2020 às 17:56:02.

O número do Protocolo de Envio deste arquivo é: C3E2D840D9D1D7F240404040404040D8C729BB56B00607..

Este protocolo é sua garantia de que o arquivo foi devidamente recebido e armazenado para processamento pela Caixa Econômica Federal.

Havendo ocorrências impeditivas no processamento do arquivo, será enviada uma nota explicativa para a sua caixa postal no Conectividade Social contendo a(s) ocorrência(s) encontrada(s) e as ações necessárias para a solução.

Informações Complementares:

Transmissor: FILIPE SA BARRETO CARCELER:05798750752
Inscrição Transmissor: 057.987.507-52

Responsável: DIMENSIONAL ENGENHARIA LTDA
Inscrição Responsável: 00.299.904/0001-60
Competência: 10/2020
NRA: JenYOTtaO8b00004
Base de Processamento: RJ - Rio de Janeiro
Código de Recolhimento: 155
Contato: VANESSA NEVES
Telefone: 002122521341

Atenção: Este Protocolo de Envio de Arquivos não garante a legitimidade do conteúdo das informações.

MINISTÉRIO DA FAZENDA - MF
GFIP - SEFIP 8.40 (29/03/2020) TABELAS 41.0 (01/03/2020)

DATA: 05/11/2020
HORA: 15:45:26
PÁG : 0008

COMPROVANTE DE DECLARAÇÃO DAS CONTRIBUIÇÕES A RECOLHER À PREVIDÊNCIA SOCIAL E A OUTRAS ENTIDADES E FUNDOS POR FPAS
TOMADOR

EMPRESA: Dimensional Engenharia Ltda	N° ARQUIVO: JenYOTta08b0000-4
COMP: 10/2020 COD REC: 155 COD GPS: 2208 FPAS: 507 OUTRAS ENT: 0079 SIMPLES: 1 ALIQ RAT: 3,0	INSCRIÇÃO: 00.299.904/0001-60
TOMADOR/OBRA: 00211 Pavimenta Rio AP4	FAP: 0,96 RAT AJUSTADO: 2,88
	N° CONTROLE: NvRoDfBmbJV0000-9
	INSCRIÇÃO: 900035076179
LOGRADOURO: Rua Sete De Setembro 98 SALA 605	BAIRRO: Centro
CIDADE: Rio De Janeiro UF: RJ	CEP: 20050-002 TELEFONE: 0021-22521341
	CNAE PREPONDERANTE: 4222701
	CNAE: 4222701
APURAÇÃO DO VALOR A RECOLHER:	
	507 620 744 779 TOTAL

SEGURADO

Empregados/Avulsos	21.724,68	0,00	0,00	0,00	21.724,68
Contribuintes Individuais	0,00	802,36	0,00	0,00	802,36
EMPRESA					
Empregados/Avulsos	50.527,09	0,00	0,00	0,00	50.527,09
Contribuintes Individuais	0,00	1.458,85	0,00	0,00	1.458,85
RAT	7.275,89	0,00	0,00	0,00	7.275,89
RAT - Agentes Nocivos	0,00	0,00	0,00	0,00	0,00
Valores Pagos a Cooperativas	0,00	0,00	0,00	0,00	0,00
Adicional Cooperativas	0,00	0,00	0,00	0,00	0,00
Comercialização Produção	0,00	0,00	0,00	0,00	0,00
Evento Desportivo/Patrocínio	0,00	0,00	0,00	0,00	0,00
RECOLHIMENTO COMP ANT - VALOR INSS	0,00	0,00	0,00	0,00	0,00
(-) Retenção Lei 9.711/98	0,00	0,00	0,00	0,00	0,00
(-) Sal. Família/Sal. Maternidade	437,58	0,00	0,00	0,00	437,58
(-) Compensação	0,00	0,00	0,00	0,00	0,00
VALOR A RECOLHER - PREVIDÊNCIA SOCIAL	79.090,08	2.261,21	0,00	0,00	81.351,29
OUTRAS ENTIDADES	14.652,85	182,35	0,00	0,00	14.835,20
RECOLH COMP ANT - VALOR OUT ENTID	0,00	0,00	0,00	0,00	0,00
VALOR A RECOLHER - OUTRAS ENTIDADES	14.652,85	182,35	0,00	0,00	14.835,20
TOTAL A RECOLHER	93.742,93	2.443,56	0,00	0,00	96.186,49

(*) Os valores de retenção, salário-família/salário-maternidade e compensação demonstrados são os efetivamente abatidos.

A DECLARAÇÃO DE DADOS CONSTANTES DESTA GFIP E DO ARQUIVO SEFIP CORRESPONDENTE A CONTRIBUIÇÃO PREVIDENCIÁRIA, EQUIVALE A CONFISSÃO DE DÍVIDA DOS VALORES DELA DECORRENTES E CONSTITUI (EM) CRÉDITO(S) PASSÍVEL(IS) DE INSCRIÇÃO EM DÍVIDA ATIVA, NA AUSÊNCIA DO OPORTUNO RECOLHIMENTO OU PARCELAMENTO, E CONSEQUENTE EXECUÇÃO JUDICIAL NOS TERMOS DA LEI No 6.830/80.

O EMPREGADOR/CONTRIBUINTE, RENUNCIANDO EXPRESSAMENTE A QUALQUER CONTESTAÇÃO QUANTO AO VALOR E PROCEDÊNCIA DESTA DECLARAÇÃO/DÍVIDA, ASSUME INTEGRAL RESPONSABILIDADE PELA EXATIDÃO DO MONTANTE DECLARADO E CONFESSADO, FICANDO, ENTRETANTO, RESSALVADO A SECRETARIA DA RECEITA FEDERAL DO BRASIL O DIREITO DE APURAR, A QUALQUER TEMPO, A EXISTÊNCIA DE OUTRAS IMPORTANCIAS DEVIDAS NÃO INCLUÍDAS NESTE INSTRUMENTO, AINDA QUE RELATIVAS AO MESMO PERÍODO.

O EMPREGADOR/CONTRIBUINTE RECONHECE QUE A PRESENTE CONFISSÃO DE DÍVIDA NÃO OBRIGA A SECRETARIA DA RECEITA FEDERAL DO BRASIL A EXPEDIR DOCUMENTO COMPROBATÓRIO DA INEXISTÊNCIA DE DÉBITO, SALVO SE SEU CRÉDITO FOR GARANTIDO NA FORMA DOS ARTS. 258 E 259 DO REGULAMENTO DA PREVIDÊNCIA SOCIAL, APROVADO PELO DECRETO 3.048, DE 12/05/1999, E ALTERAÇÕES POSTERIORES.

RELAÇÃO DOS TRABALHADORES CONSTANTES NO ARQUIVO SEFIP
MODALIDADE : "BRANCO"-RECOLHIMENTO AO FGTS E DECLARAÇÃO À PREVIDÊNCIA858400006530 606001802019 107646200805 029990400016
858500000002 139301802019 107646200007 029990400016EMPRESA: DIMENSIONAL ENGENHARIA LTDA INSCRIÇÃO: 00.299.904/0001-60
COMP: 10/2020 COD REC: 155 COD GPS: 2208 FPAS: 507 OUTRAS ENT: 0079 SIMPLES: 1 RAT: 3,0 FAP: 0,96 RAT AJUSTADO: 2,88
TOMADOR/OBRA: 00211 PAVIMENTA RIO AP4 INSCRIÇÃO: 900035076179

NOME TRABALHADOR	REM SEM 13º SAL	REM 13º SAL	PIS/PASEP/CI BASE CÁL 13º SAL PREV SOC BASE CÁL PREV SOCIAL	ADMISSÃO CONTRIB SEG DEVIDA	CAT	OCOR DEPÓSITO	DATA/COD MOVIMENTAÇÃO CBO	JAM
VALDIR DOS SANTOS	0,00	0,00	108.06552.57-0 0,00	15/01/2014 0,00	01	0,00	23/08/2016 P1	0,00
GUILHERME DIAS DE OLIVEIRA	0,00	0,00	161.84644.43-3 0,00	12/06/2014 0,00	01	0,00	04/08/2014 P1	0,00
AIRTON GONCALVES DOS SANTOS	5.833,43	0,00	107.85252.52-2 0,00	14/10/2009 675,61	01	05 466,68	04101	0,00
ALEX PEREIRA ALONSO	4.102,38	0,00	127.61020.56-3 0,00	11/05/2010 433,26	01	05 328,20	07151	0,00
ALEXANDRE DA CONCEICAO MARQUES	1.562,70	0,00	180.87178.29-2 0,00	09/03/2017 124,96	01	05 125,01	07170	0,00
ALEXSSANDE SILVA BARRETO DE FREITAS	2.374,40	0,00	212.15970.06-6 0,00	20/07/2015 206,55	01	05 189,95	05174	0,00
ANTONIO HENRIQUE NETO	1.801,31	0,00	124.69458.09-0 0,00	17/03/2020 146,43	01	05 144,11	07170	0,00
BRUNO MIRANDA DOS SANTOS	2.498,09	0,00	201.29724.93-3 0,00	01/10/2020 221,39	01	05 199,84	07151	0,00
CARLOS ANTONIO DA FONSECA	2.157,58	0,00	123.33915.29-5 0,00	06/07/2012 180,53	01	05 172,61	07152	0,00
CARLOS EDUARDO SANTOS DO CARMO	904,89	0,00	165.23428.89-4 0,00	21/10/2020 67,86	01	05 72,39	07151	0,00
CELSO ALVES DA COSTA	3.202,27	0,00	124.37726.32-4 0,00	16/03/2020 307,25	01	05 256,19	07151	0,00
DENIS BEZERRA DA SILVA	3.378,38	0,00	128.72130.18-9 0,00	16/06/2014 331,90	01	05 270,28	04142	0,00
FABRICIO AURELIO DA SILVA BARROS	1.078,79	0,00	127.33024.54-1 0,00	21/03/2018 81,41	01	05 86,31	07152	0,00
FERNANDO JOSE AZEVEDO DOS SANTOS	10.115,06	0,00	128.93463.60-8 0,00	08/04/2008 713,08	01	05 809,21	02141	0,00
GERONCIO DE JESUS CARDIAL	811,68	0,00	120.22275.97-9 0,00	21/10/2020 60,87	01	05 64,94	07111	0,00
GILBERTO AUGUSTO FERRO COSTA ASSUMPCAO	10.115,06	0,00	124.34299.44-1 0,00	04/05/2009 713,08	01	05 809,21	02149	0,00
GIVANILDO SANTOS ANDRADE	2.844,22	0,00	128.17881.76-3 0,00	14/03/2016 262,93	01	05 227,54	04142	0,00
IVANILZA NUNES DOS SANTOS	1.543,64	0,00	127.22128.56-1 0,00	13/07/2011 123,24	01	05 123,50	05142	0,00

RELAÇÃO DOS TRABALHADORES CONSTANTES NO ARQUIVO SEFIP
MODALIDADE : "BRANCO"-RECOLHIMENTO AO FGTS E DECLARAÇÃO À PREVIDÊNCIA858400006530 606001802019 107646200805 029990400016
858500000002 139301802019 107646200007 029990400016

EMPRESA DIMENSIONAL ENGENHARIA LTDA

INSCRICAO: 00.299.904/0001-60

COMP: 10/2020 COD REC: 155 COD GPS: 2208 FPAS: 507 OUTRAS ENT: 0079 SIMPLES: 1 RAT: 3,0

FAP: 0,96 RAT AJUSTADO: 2,88

TOMADOR/OBRA: 00211 PAVIMENTA RIO AP4

INSCRICAO: 900035076179

NOME TRABALHADOR	REM SEM 13º SAL	REM 13º SAL	PIS/PASEP/CI BASE CÁL 13º SAL PREV SOC BASE CÁL PREV SOCIAL	ADMISSÃO CONTRIB SEG DEVIDA	CAT	OCOR DEPÓSITO	DATA/COD MOVIMENTAÇÃO CBO JAM
JOAO SANTOS GONCALVES BARBOSA	1.756,93	0,00	206.55546.13-2 0,00	17/03/2020 142,44	01	05 140,55	07170 0,00
JOSE RENATO MAIA TAVARES	10.789,40	0,00	123.71399.71-1 0,00	24/04/2012 713,08	01	05 863,16	02142 0,00
JUAREZ ALMEIDA GONCALVES JUNIOR	1.715,63	0,00	131.61107.62-3 0,00	21/10/2020 138,72	01	05 137,25	04110 0,00
LOHAN ANTUNES EDUARDO DA SILVA	3.070,15	0,00	133.98920.58-5 0,00	19/12/2012 290,04	01	05 245,61	03121 0,00
LUIZ CLAUDIO FERRARI CAMPOS	1.769,51	0,00	125.37720.80-8 0,00	11/03/2020 143,57	01	05 141,57	07170 0,00
LUIZ HENRIQUE COSTA DA SILVA	1.970,95	0,00	163.80689.12-6 0,00	17/03/2020 161,70	01	05 157,67	07170 0,00
MARCELO VIDAL DE NEGREIROS	2.157,58	0,00	124.05670.04-8 0,00	01/11/2002 180,53	01	05 172,61	07152 0,00
MARCIO DA SILVA DE SOUZA	1.773,12	0,00	228.20071.70-7 0,00	17/03/2020 143,90	01	05 141,84	07170 0,00
MARCOS VINICIUS SINGELLO PATROCINIO	3.131,75	0,00	136.24918.76-0 0,00	28/04/2016 297,43	01	05 250,54	03121 0,00
OSVALDO PECANHA SOBRINHO	11.179,80	0,00	122.79476.13-6 0,00	04/09/2009 713,08	01	05 894,39	02142 0,00
PEDRO IVO BASILIO ALVES	2.801,07	0,00	131.97016.52-0 0,00	01/06/2011 257,75	01	05 224,08	03516 0,00
RAFAEL DA ANUNCIACAO BARROS	3.258,67	0,00	129.97012.56-4 0,00	15/09/2014 315,14	01	05 260,69	03121 0,00
REINALDO RANGEL SOARES	2.129,91	0,00	107.90328.55-8 0,00	02/02/2009 177,21	01	05 170,40	05174 0,00
RENATO OLIVEIRA DE AZEVEDO SILVA	2.986,34	0,00	129.29353.54-8 0,00	19/03/2020 279,98	01	05 238,90	03011 0,00
RENATO PEREIRA	967,44	0,00	120.77154.59-6 0,00	21/10/2020 72,55	01	05 77,40	07112 0,00
ROBERTO CORDEIRO	1.470,37	0,00	120.04622.73-5 0,00	21/10/2020 116,65	01	05 117,63	07102 0,00
ROGERIO MARTINS	2.213,19	0,00	107.32770.01-4 0,00	16/03/2020 187,21	01	05 177,06	07825 0,00
ROMILDO HERMINIO DOS SANTOS	781,35	0,00	124.49836.54-5 0,00	11/02/2014 58,60	01	05 62,51	07170 0,00

MINISTÉRIO DO TRABALHO E EMPREGO - MTE
GFIP - SEFIP 8.40 (29/03/2020) TABELAS 41.0 (01/03/2020)

MINISTÉRIO DA FAZENDA - MF

DATA: 05/11/2020
HORA: 15:45:26
PÁG : 0035/0052

RELAÇÃO DOS TRABALHADORES CONSTANTES NO ARQUIVO SEFIP
MODALIDADE : "BRANCO"-RECOLHIMENTO AO FGTS E DECLARAÇÃO À PREVIDÊNCIA

858400006530 606001802019 107646200805 029990400016
858500000002 139301802019 107646200007 029990400016

EMPRESA DIMENSIONAL ENGENHARIA LTDA
COMP: 10/2020 COD REC: 155
TOMADOR/OBRA:00211 PAVIMENTA RIO AP4

COD GPS: 2208 FPAS: 507 OUTRAS ENT: 0079
SIMPLES: 1 RAT: 3,0

INSCRICAO: 00.299.904/0001-60
FAP: 0,96 RAT AJUSTADO: 2,88
INSCRICAO: 900035076179

NOME TRABALHADOR	REM SEM 13° SAL	REM 13°SAL	PIS/PASEP/CI BASE CÁL 13°SAL PREV SOC BASE CÁL PREV SOCIAL	ADMISSÃO CONTRIB SEG DEVIDA	CAT	OCOR DEPÓSITO	DATA/COD MOVIMENTAÇÃO CBO JAM
SAMUEL JOSE ACIOLI	4.653,38	0,00	123.49206.84-1 0,00	10/08/2009 510,40	01	05 372,28	07102 0,00
SANDRO LEANDRO BATISTA DE MATTOS	2.218,00	0,00	129.17033.09-8 0,00	16/03/2020 187,78	01	05 177,45	07825 0,00
VINICIUS MARTINGIL PEREIRA	4.368,32	0,00	131.99557.54-5 0,00	14/09/2009 470,49	01	05 349,46	03516 0,00
WALLACE MARTINS BISPO SANTOS	1.828,91	0,00	128.34763.89-7 0,01	27/05/2020 148,92	04	05 146,32	22/10/2020 J 07825 0,00

MINISTÉRIO DO TRABALHO E EMPREGO - MTE
GFIP - SEFIP 8.40 (29/03/2020) TABELAS 41.0 (01/03/2020)

MINISTÉRIO DA FAZENDA - MF

DATA: 05/11/2020
HORA: 15:45:26
PÁG: 0036/0052

RELAÇÃO DOS TRABALHADORES COM GRRF CONSTANTES NO ARQUIVO SEFIP
MODALIDADE : "BRANCO"-RECOLHIMENTO AO FGTS E DECLARAÇÃO À PREVIDÊNCIA

858400006530 606001802019 107646200805 029990400016
858500000002 139301802019 107646200007 029990400016

EMPRESA DIMENSIONAL ENGENHARIA LTDA

INSCRICAO: 00.299.904/0001-60

COMP: 10/2020 COD REC: 155 COD GPS: 2208 FPAS: 507 OUTRAS ENT: 0079 SIMPLES: 1 RAT: 3,0
TOMADOR/OBRA:00211 PAVIMENTA RIO AP4

FAP: 0,96 RAT AJUSTADO: 2,88

INSCRICAO: 900035076179

NOME TRABALHADOR	REM SEM 13° SAL	REM 13°SAL	PIS/PASEP/CI BASE CÁL 13°SAL PREV SOC BASE CÁL PREV SOCIAL	ADMISSÃO CONTRIB SEG DEVIDA	CAT	OCOR DEPÓSITO	DATA/COD MOVIMENTAÇÃO CBO	JAM
ROBERTO CORDEIRO	2.639,44	0,00	120.04622.73-5 0,01	25/03/2020 238,36	04	05 0,00	20/10/2020 11	07102 0,00
GERONCIO DE JESUS CARDIAL	1.448,92	0,00	120.22275.97-9 0,01	22/04/2020 114,72	04	05 0,00	20/10/2020 11	07111 0,00
RENATO PEREIRA	1.727,84	0,00	120.77154.59-6 0,01	29/04/2020 139,82	04	05 0,00	20/10/2020 11	07112 0,00
JUAREZ ALMEIDA GONCALVES JUNIOR	2.248,38	0,00	131.61107.62-3 0,01	11/05/2020 191,43	04	05 0,00	20/10/2020 11	04110 0,00
CARLOS EDUARDO SANTOS DO CARMO	1.587,81	0,00	165.23428.89-4 0,01	25/03/2020 127,22	04	05 0,00	20/10/2020 11	07151 0,00

RELAÇÃO DOS TRABALHADORES CONSTANTES NO ARQUIVO SEFIP
MODALIDADE : "BRANCO"-RECOLHIMENTO AO FGTS E DECLARAÇÃO À PREVIDÊNCIA858400006530 606001802019 107646200805 029990400016
858500000002 139301802019 107646200007 029990400016EMPRESA: DIMENSIONAL ENGENHARIA LTDA INSCRICAO: 00.299.904/0001-60
COMP: 10/2020 COD REC: 155 COD GPS: 2208 FPAS: 507 OUTRAS ENT: 0079 SIMPLES: 1 RAT: 3,0 FAP: 0,96 RAT AJUSTADO: 2,88
TOMADOR/OBRA: 00211 PAVIMENTA RIO AP4 INSCRICAO: 900035076179

NOME TRABALHADOR	REM SEM 13º SAL	REM 13ºSAL	PIS/PASEP/CI BASE CÁL 13ºSAL PREV SOC BASE CÁL PREV SOCIAL	ADMISSÃO CONTRIB SEG DEVIDA	CAT	OCOR DEPÓSITO	DATA/COD MOVIMENTAÇÃO CBO JAM
ABRAAO DE SOUSA SANTOS	1.010,98	0,00	207.02404.20-3	02/07/2020	04	05	07152 0,00
ADAUTO LEAL DA SILVA	2.446,58	0,00	122.10053.51-1	17/08/2020	04	05	07825 0,00
ADAUTO LEAL DA SILVA JUNIOR	2.450,81	0,00	160.03343.19-3	21/08/2020	04	05	07825 0,00
ADENILSON SILVA REIS CANDIDO	1.992,26	0,00	133.74430.56-1	27/04/2020	04	05	07170 0,00
ADJAILTON ALVES DA SILVA	2.239,39	0,00	152.30841.50-1	09/07/2020	04	05	05174 0,00
ALDO BRUNO ALONSO	1.337,47	0,00	131.79660.58-8	16/10/2020	04	05	05174 0,00
ALEXANDRE NOBREGA DO VALE	2.128,08	0,00	133.35471.56-2	09/07/2020	04	05	05174 0,00
AMAURI SEVERINO DE MENEZES	2.716,42	0,00	121.95737.82-6	25/06/2020	04	05	07152 0,00
ARIVALDO REIS FERREIRA	2.334,41	0,00	121.84422.75-6	18/08/2020	04	05	07825 0,00
ARTUR ALBERTO PAULA DA SILVA	2.937,19	0,00	133.33651.56-3	25/03/2020	04	05	07151 0,00
BRUNO DE OLIVEIRA SILVA	1.865,48	0,00	207.15142.73-3	13/07/2020	04	05	07170 0,00
CAIO MARCIO JOIA DA SILVA	678,34	0,00	124.37749.24-3	06/05/2020	04	05	05174 0,00
CARLOS EDUARDO VIEIRA DE SOUZA CARVALHO	1.984,89	0,00	212.89841.24-3	27/04/2020	04	05	07170 0,00
CRISTIANO NASCIMENTO DA SILVA	2.553,12	0,00	127.29614.56-9	01/04/2020	04	05	07825 0,00
DAVI BATISTA CORDEIRO	955,23	0,00	182.21675.11-9	16/10/2020	04	05	07825 0,00
DEVAYR PEDRO LUCIANO	2.714,39	0,00	122.92730.70-9	20/04/2020	04	05	05174 0,00
FABIO HENRIQUE FERNANDES	2.936,10	0,00	126.77106.14-2	27/04/2020	04	05	07821 0,00
FELIPE MEDEIROS SANTOS PINHAL	2.029,52	0,00	130.63525.22-6	02/09/2020	04	05	07170 0,00

MINISTÉRIO DO TRABALHO E EMPREGO - MTE
GFIP - SEFIP 8.40 (29/03/2020) TABELAS 41.0 (01/03/2020)

MINISTÉRIO DA FAZENDA - MF

DATA: 05/11/2020
HORA: 15:45:26
PÁG : 0038/0052

RELAÇÃO DOS TRABALHADORES CONSTANTES NO ARQUIVO SEFIP
MODALIDADE : "BRANCO"-RECOLHIMENTO AO FGTS E DECLARAÇÃO À PREVIDÊNCIA

858400006530 606001802019 107646200805 029990400016
858500000002 139301802019 107646200007 029990400016

EMPRESA DIMENSIONAL ENGENHARIA LTDA

INSCRICAO: 00.299.904/0001-60

COMP: 10/2020 COD REC: 155 COD GPS: 2208 FPAS: 507 OUTRAS ENT: 0079 SIMPLES: 1 RAT: 3,0
TOMADOR/OBRA: 00211 PAVIMENTA RIO AP4

FAP: 0,96 RAT AJUSTADO: 2,88

INSCRICAO: 900035076179

NOME TRABALHADOR	REM SEM 13º SAL	REM 13º SAL	PIS/PASEP/CI BASE CÁL 13º SAL PREV SOC BASE CÁL PREV SOCIAL	ADMISSÃO CONTRIB SEG DEVIDA	CAT	OCOR DEPÓSITO	DATA/COD MOVIMENTAÇÃO CBO JAM
FERNANDO FAGNER DO NASCIMENTO SILVA	2.020,55	0,00	160.76415.35-6 0,00	07/10/2020 166,16	04	05 161,64	07825 0,00
FILIPE SALES DA COSTA	2.001,58	0,00	133.32674.60-8 0,00	09/07/2020 164,46	04	05 160,12	07170 0,00
GLAUCIO DIAS GUIMARAES MANCO	2.072,71	0,00	204.69303.81-0 0,00	27/04/2020 170,86	04	05 165,81	07170 0,00
HIGOR SOUZA MUNIZ	927,84	0,00	134.02792.58-2 0,00	22/04/2020 69,58	04	05 74,22	07170 0,00
HUGO RICARDO LEITE VIEIRA	2.013,46	0,00	165.58655.33-1 0,00	27/04/2020 165,53	04	05 161,07	07170 0,00
JESUS AFONSO DOS SANTOS	1.995,34	0,00	124.92162.39-9 0,00	09/07/2020 163,90	04	05 159,63	07170 0,00
JORGE LUIZ DE BARROS TORTURA	2.466,04	0,00	124.34438.15-8 0,00	06/05/2020 217,55	04	05 197,29	07825 0,00
JOSE VITORIO DA SILVA	2.305,75	0,00	132.80459.45-0 0,00	06/10/2020 198,31	04	05 184,46	07111 0,00
JULIO CESAR DOS SANTOS DA SILVA	2.694,97	0,00	133.38530.62-4 0,00	09/07/2020 245,02	04	05 215,59	07152 0,00
JULIO CESAR VIEIRA DE PAULA	2.535,63	0,00	130.29223.58-1 0,00	27/04/2020 225,90	04	05 202,85	07825 0,00
LUCAS DE JESUS DIAS MELO DE ARAUJO	2.007,23	0,00	164.56650.07-1 0,00	09/10/2020 164,97	04	05 160,57	05174 0,00
LUIS PATRICK RONCATE Y PEREIRA	264,52	0,00	128.68387.63-4 0,00	28/10/2020 19,83	04	05 21,17	05174 0,00
MAGNO SANTOS DA SILVA	2.925,62	0,00	128.75298.56-0 0,00	27/04/2020 272,70	04	05 234,05	07151 0,00
MARCELO REIS LUIZ	2.502,79	0,00	182.21324.50-2 0,00	25/08/2020 221,96	04	05 200,22	07825 0,00
MARCIO RIBEIRO BENTO	2.003,72	0,00	124.66974.16-0 0,00	27/04/2020 164,65	04	05 160,30	07170 0,00
MARCIO SANTOS	2.475,43	0,00	125.37992.52-2 0,00	17/08/2020 218,67	04	05 198,04	07825 0,00
MARCOS AURELIO DA COSTA FALCAO	344,20	0,00	124.56626.93-3 0,00	28/10/2020 25,81	04	05 27,54	07111 0,00
MARCOS SOARES DO NASCIMENTO	2.476,94	0,00	108.67010.13-1 0,00	27/04/2020 218,86	04	05 198,16	07825 0,00

RELAÇÃO DOS TRABALHADORES CONSTANTES NO ARQUIVO SEFIP
MODALIDADE : "BRANCO"-RECOLHIMENTO AO FGTS E DECLARAÇÃO À PREVIDÊNCIA858400006530 606001802019 107646200805 029990400016
858500000002 139301802019 107646200007 029990400016

EMPRESA: DIMENSIONAL ENGENHARIA LTDA

INSCRICAO: 00.299.904/0001-60

COMP: 10/2020 COD REC: 155 COD GPS: 2208 FPAS: 507 OUTRAS ENT: 0079 SIMPLES: 1 RAT: 3,0

FAP: 0,96 RAT AJUSTADO: 2,88

TOMADOR/OBRA: 00211 PAVIMENTA RIO AP4

INSCRICAO: 900035076179

NOME TRABALHADOR	REM SEM 13º SAL	REM 13º SAL	PIS/PASEP/CI BASE CÁL 13º SAL PREV SOC BASE CÁL PREV SOCIAL	ADMISSÃO CONTRIB SEG DEVIDA	CAT	OCOR DEPÓSITO	DATA/COD MOVIMENTAÇÃO CBO JAM
MATHEUS CORDEIRO SOARES SILVA	2.004,08	0,00	237.39372.03-2 0,00	20/04/2020 164,68	04	05 160,32	07170 0,00
OSVALDO MANOEL RODRIGUES DA SILVA	2.506,14	0,00	123.57248.21-3 0,00	27/05/2020 222,36	04	05 200,50	07825 0,00
RAFAEL DAS NEVES ALVES	1.997,15	0,00	166.23996.80-0 0,00	09/07/2020 164,06	04	05 159,77	07170 0,00
RAFAEL MARTINS DA SILVA	2.020,48	0,00	166.53205.23-2 0,00	27/04/2020 166,16	04	05 161,63	07170 0,00
RAFAEL ROMAO ROSA	2.372,35	0,00	156.32854.27-6 0,00	06/05/2020 206,31	04	05 189,78	05174 0,00
REGIS ANTONIO JULIO DE SOUZA	2.962,51	0,00	126.54792.56-2 0,00	19/08/2020 277,12	04	05 237,01	04142 0,00
RODRIGO DE OLIVEIRA PINTO	5.818,02	0,00	165.58384.05-2 0,00	15/06/2020 673,45	04	05 465,44	07102 0,00
RONALDO ALVES DA COSTA	1.990,89	0,00	125.05511.73-1 0,00	27/04/2020 163,50	04	05 159,28	07170 0,00
RONDINELI DE FREITAS ALVES	254,32	0,00	207.65810.50-0 0,00	28/10/2020 19,07	04	05 20,34	07170 0,00
THIAGO LUCINDO FERREIRA	2.712,21	0,00	133.42835.56-6 0,00	19/05/2020 247,09	04	05 216,97	08181 0,00
VANDERLEI DAS NEVES ROGERIO	2.459,09	0,00	170.09013.28-2 0,00	17/08/2020 216,71	04	05 196,72	07825 0,00
VICTOR HUGO MARQUES DA SILVA	2.453,02	0,00	207.62428.25-7 0,00	29/04/2020 215,99	04	05 196,24	07825 0,00
WALDECI LUIS PIANNTA	2.372,70	0,00	166.35293.19-2 0,00	09/07/2020 206,35	04	05 189,81	05174 0,00
WALLACE ARMANDO DE CAMPOS PESSOA	2.859,20	0,00	133.60928.54-6 0,00	28/05/2020 264,73	04	05 228,73	07825 0,00
WALLACE CARLOS DE AMORIM AZEVEDO	899,63	0,00	165.86873.40-2 0,00	26/06/2020 67,47	04	05 71,97	07152 0,00
WANDERSON SILVA PINTO	3.028,03	0,00	126.89561.56-7 0,00	23/07/2020 284,99	04	05 242,25	04142 0,00
WELLINGTON DE SOUZA	3.079,49	0,00	127.32712.56-8 0,00	09/07/2020 291,16	04	05 246,36	07151 0,00
WEVERSON DA SILVA LUIZ	2.532,72	0,00	166.89308.29-5 0,00	20/04/2020 225,55	04	05 202,61	05174 0,00

MINISTÉRIO DO TRABALHO E EMPREGO - MTE
GFIP - SEFIP 8.40 (29/03/2020) TABELAS 41.0 (01/03/2020)

MINISTÉRIO DA FAZENDA - MF

DATA: 05/11/2020
HORA: 15:45:26
PÁG: 0040/0052

RELAÇÃO DOS TRABALHADORES CONSTANTES NO ARQUIVO SEFIP
MODALIDADE : "BRANCO"-RECOLHIMENTO AO FGTS E DECLARAÇÃO À PREVIDÊNCIA

858400006530 606001802019 107646200805 029990400016
858500000002 139301802019 107646200007 029990400016

EMPRESA: DIMENSIONAL ENGENHARIA LTDA INSCRICAO: 00.299.904/0001-60
COMP: 10/2020 COD REC: 155 COD GPS: 2208 FPAS: 507 OUTRAS ENT: 0079 SIMPLES: 1 RAT: 3,0 FAP: 0,96 RAT AJUSTADO: 2,88
TOMADOR/OBRA: 00211 PAVIMENTA RIO AP4 INSCRICAO: 900035076179

NOME TRABALHADOR	REM SEM 13° SAL	REM 13°SAL	BASE CÁL 13°SAL PREV SOC BASE CÁL PREV SOCIAL	PIS/PASEP/CI	ADMISSÃO	CAT	OCOR	DATA/COD MOVIMENTAÇÃO	OCBO	JAM
WILLIANS GONCALVES MARTINS	2.000,36	0,00	0,00	134.03055.27-1	22/04/2020	04	05			07170
										0,00



MINISTÉRIO DO TRABALHO E EMPREGO - MTE
GFIP - SEFIP 8.40 (29/03/2020) TABELAS 41.0 (01/03/2020)

MINISTÉRIO DA FAZENDA - MF

DATA: 05/11/2020
HORA: 15:45:26
PÁG : 0041/0052

RELAÇÃO DOS TRABALHADORES CONSTANTES NO ARQUIVO SEFIP
MODALIDADE : "BRANCO"-RECOLHIMENTO AO FGTS E DECLARAÇÃO À PREVIDÊNCIA

858400006530 606001802019 107646200805 029990400016
858500000002 139301802019 107646200007 029990400016

EMPRESA: DIMENSIONAL ENGENHARIA LTDA
COMP: 10/2020 COD REC: 155 COD GPS: 2208 FPAS: 507 OUTRAS ENT: 0079 SIMPLES: 1 RAT: 3,0
TOMADOR/OBRA: 00211 PAVIMENTA RIO AP4

INSCRICAO: 00.299.904/0001-60
FAP: 0,96 RAT AJUSTADO: 2,88
INSCRICAO: 900035076179

NOME TRABALHADOR	REM SEM 13° SAL	REM 13°SAL	PIS/PASEP/CI BASE CÁL 13°SAL PREV SOC BASE CÁL PREV SOCIAL	ADMISSÃO CONTRIB SEG DEVIDA	CAT	OCOR DEPÓSITO	DATA/COD MOVIMENTAÇÃO CBO JAM
GERSON DOS SANTOS PEREIRA	2.263,38	0,00	162.95903.31-3 0,00	248,97	15	05 0,00	07825 0,00
MIGUEL DE SOUZA PAULA	2.405,87	0,00	111.49866.77-7 0,00	264,64	15	05 0,00	07825 0,00
UANDERSON RODRIGUES DE SOUSA	2.625,00	0,00	129.97204.56-0 0,00	288,75	15	05 0,00	07825 0,00

TOTAIS DA EMPRESA/TOMADOR

259.929,66 0,00 0,06 22.527,04 19.438,65 0,00

MINISTÉRIO DO TRABALHO E EMPREGO - MTE
GFIP - SEFIP 8.40 (29/03/2020) TABELAS 41.0 (01/03/2020)

MINISTÉRIO DA FAZENDA - MF

DATA: 05/11/2020
HORA: 15:45:26
PÁG : 0042/0052

RELAÇÃO DOS TRABALHADORES CONSTANTES NO ARQUIVO SEFIP
RESUMO DO FECHAMENTO - TOMADOR DE SERVIÇOS/OBRA

MODALIDADE : "BRANCO"-RECOLHIMENTO AO FGTS E DECLARAÇÃO À PREVIDÊNCIA

858400006530 606001802019 107646200805 029990400016
858500000002 139301802019 107646200007 029990400016

EMPRESA: DIMENSIONAL ENGENHARIA LTDA No DE CONTROLE: N° ARQUIVO: JenYOTaO8b0000-4
COMP: 10/2020 COD REC: 155 COD GPS: 2208 FPAS: 507 OUTRAS ENT: 0079 SIMPLES: 1 RAT: 3,0 INSCRICAO: 00.299.904/0001-60
TOMADOR/OBRA: 00211 PAVIMENTA RIO AP4 N° DE CONTROLE: NvRoDfBmbJV0000-9 INSCRICAO: 900035076179
LOGRADOURO: RUA SETE DE SETEMBRO 98 SALA 605 BAIRRO: CENTRO CNAE PREPONDERANTE: 4222701
CIDADE: RIO DE JANEIRO UF: RJ CEP: 20050-002 CNAE: 4222701

CAT	QUANT	REMUNERAÇÃO SEM 13º	REMUNERAÇÃO 13º	BASE CÁL PREV SOC	BASE CÁL 13º PREV SOC
01	37	121.486,74	0,00	121.486,74	0,00
04	61	121.496,28	0,00	131.148,67	0,06
15	3	7.294,25	0,00	7.294,25	0,00
TOTAIS:	101	250.277,27	0,00	259.929,66	0,06

MINISTÉRIO DO TRABALHO E EMPREGO - MTE
GFIP - SEFIP 8.40 (29/03/2020) TABELAS 41.0 (01/03/2020)

MINISTÉRIO DA FAZENDA - MF

DATA: 05/11/2020
HORA: 15:45:26
PÁG: 0043/0052

RESUMO DAS INFORMAÇÕES À PREVIDÊNCIA SOCIAL CONSTANTES NO ARQUIVO SEFIP
TOMADOR DE SERVIÇOS/OBRA

EMPRESA: DIMENSIONAL ENGENHARIA LTDA No DE CONTROLE: N° ARQUIVO: JenYOTaO8b0000-4
COMP: 10/2020 COD REC: 155 COD GPS: 2208 FPAS: 507 OUTRAS ENT: 0079 SIMPLES: 1 RAT: 3,0 INSCRICAO: 00.299.904/0001-60
TOMADOR/OBRA: 00211 PAVIMENTA RIO AP4 N° DE CONTROLE: NvRoDfBmbJV0000-9 INSCRICAO: 900035076179

LOGRADOURO: RUA SETE DE SETEMBRO 98 SALA 605 BAIRRO: CENTRO CNAE PREPONDERANTE: 4222701
CIDADE: RIO DE JANEIRO UF: RJ CEP: 20050-002 TELEFONE: 0021 2252 1341 CNAE: 4222701

VALOR DEV PREV SOC CALCULADO SEFIP:	96.186,49	CONTRIB SEGURADOS - DEVIDA:	22.527,04
SALÁRIO FAMÍLIA:	437,58	RECEITA EVENTO DESP/PATROCÍNIO:	0,00
SALÁRIO MATERNIDADE:	0,00	PERC DE ISENÇÃO DE FILANTROPIA:	0,00
VALORES PAGOS COOP TRABALHO - SEM ADICIONAL:	0,00	13º SALÁRIO MATERNIDADE:	0,00
VALORES PAGOS COOP TRABALHO - ADIC. 15 ANOS:	0,00	COM PRODUÇÃO PJ:	0,00
VALORES PAGOS COOP TRABALHO - ADIC. 20 ANOS:	0,00	COM PRODUÇÃO PF:	0,00
VALORES PAGOS COOP TRABALHO - ADIC. 25 ANOS:	0,00	VALOR DAS FATURAS EMITIDAS PARA O TOMADOR:	0,00

COMPENSAÇÃO		VALOR SOLICITADO:	0,00
PERÍODO INICIAL:	PERÍODO FINAL:	VALOR EXCEDENTE AO LIMITE DOS 30%:	0,00
VALOR ABATIDO:	0,00	VALOR A COMPENSAR:	0,00

RETENÇÃO (LEI 9.711/98)			
VALOR INFORMADO:	0,00	VALOR ABATIDO PELO SEFIP:	0,00
		VALOR A COMPENSAR/RESTITUIR:	0,00

BASE DE CÁLCULO APOSENTADORIA ESPECIAL/OCORRÊNCIA					
15 ANOS:	0,00	20 ANOS:	0,00	25 ANOS:	0,00
QUANTIDADE:	0	QUANTIDADE:	0	QUANTIDADE:	0

QUANTIDADE DE MOVIMENTAÇÕES / CODIGOS

H:	0	I1:	5	I2:	0	I3:	0	I4:	0	J:	1	K:	0	L:	0	M:	0	N1:	0
N2:	0	N3:	0	O1:	0	O2:	0	O3:	0	P1:	2	P2:	0	P3:	0	Q1:	0	Q2:	0
Q3:	0	Q4:	0	Q5:	0	Q6:	0	Q7:	0	R:	0	S2:	0	S3:	0	U1:	0	U2:	0
U3:	0	V3:	0	W:	0	X:	0	Y:	0	Z1:	0	Z2:	0	Z3:	0	Z4:	0	Z5:	0

RELAÇÃO DE TOMADOR/OBRA - RET

858400006530 606001802019 107646200805 029990400016

858500000002 139301802019 107646200007 029990400016

EMPRESA: DIMENSIONAL ENGENHARIA LTDA INSCRIÇÃO: 00.299.904/0001-60 N° ARQUIVO: JenYOtTa08b0000-4
 FPAS: 507 OUTRAS ENTID: 0079 SIMPLES: 1 ALIQ RAT: 3,0 FAP: 0,96 RAT AJUSTADO: 2,88 COD REC: 155 COMP: 10/2020
 N° CONTROLE: K4ZSu62tatP0000-4

TOMADOR/OBRA : 00211 PAVIMENTA RIO AP4 INSCRIÇÃO: 900035076179 N° CONTROLE: NvRoDfBmbJV0000-9
 LOGRADOURO BAIRRO CIDADE CEP UF
 ESTRADA DA LIGACAO SN DIVERSOS LOGRADOUROS JACAREPAGUA RIO DE JANEIRO 22713470 RJ

MODALIDADE : "Branco"-Recolhimento ao FGTS e Declaração à Previdência

VALORES PREVIDÊNCIA		VALORES FGTS - 8%	
REM SEM 13° SALÁRIO	259.929,66	REM SEM 13° SALÁRIO	242.983,02
REM BASE CALC 13° SAL	0,06	REM 13° SALÁRIO	0,00
		DEPÓSITO	19.438,65
		ENCARGOS FGTS	0,00
		CONTRIB SOCIAL	0,00
		ENCARGOS CONTRIB SOC	0,00
TOTAL TRABALHADORES	101	TOTAL TRABALHADORES	93

TOTAIS DO TOMADOR

VALORES PREVIDÊNCIA		VALORES FGTS - 8%	
REM SEM 13° SALÁRIO	259.929,66	REM SEM 13° SALÁRIO	242.983,02
REM BASE CALC 13° SAL	0,06	REM 13° SALÁRIO	0,00
CONTR SEGURADOS DEVIDA	22.527,04	DEPÓSITO	19.438,65
VAL DEVIDO PREV SOC	96.186,49	ENCARGOS FGTS	0,00
		CONTRIB SOCIAL	0,00
		ENCARGOS CONTRIB SOC	0,00
TOTAL TRABALHADORES	101	TOTAL TRABALHADORES	93

FGTS - FUNDO DE GARANTIA DO TEMPO DE SERVIÇO

DATA: 05/11/2020

GFIP - SEFIP8.40 (29/03/2020)

HORA: 15:45:26

PÁG : 001/001

RELATÓRIO ANALÍTICO DA GRF

EMPRESA: DIMENSIONAL ENGENHARIA LTDA

INSCRIÇÃO: 00.299.904/0001-60

COMPETÊNCIA: 10/2020

CÓD REC: 155

FPAS: 507

SIMPLES: 1

	FGTS - 8%	FGTS - 2%
QTDE TRABALHADORES	265	1
REMUNERAÇÃO	817.007,55	696,87
DEPÓSITO	65.360,60	13,93
ENCARGOS FGTS	0,00	0,00
CONTRIB SOCIAL	0,00	0,00
ENCARGOS CONTRIB SOC	0,00	0,00
TOTAL A RECOLHER	65.360,60	13,93

VALIDADE DO CÁLCULO: até 07/11/2020

RELATÓRIO PARA SIMPLES CONFERÊNCIA, NÃO É VÁLIDO PARA QUITAÇÃO.

A(S) GRF(S), PARA FINS DE QUITAÇÃO, SERÁ(ÃO) IMPRESSA(S) SOMENTE APÓS TRANSMISSÃO DO ARQUIVO VALIDADO PELO CONECTIVIDADE SOCIAL.

MINISTÉRIO DA FAZENDA - MF
 SECRETARIA DA RECEITA FEDERAL DO BRASIL - RFB
 GFIP - SEFIP 8.40 (29/03/2020) TABELAS 41.0 (01/03/2020)

DATA: 05/11/2020
 HORA: 15:45:26
 PÁG : 001/002

RELATÓRIO ANALÍTICO DE GPS

COMPETÊNCIA: 10/2020

EMPRESA	INSCRIÇÃO		OUTRAS ENTIDADES	COD PAGTO	FPAS
VALORES: SEGURADOS	EMPRESA	OUTRAS ENT	DED FPAS VALOR DA RETENÇÃO	JUROS/MULTA	TOTAL REEMBOLSO
DIMENSIONAL ENGENHARIA LTDA			00.299.904/0001-60	0079	2100 507
35.704,99	85.066,07	20.052,51	142,62	0,00	140.680,95 0,00
OBSERVAÇÃO : CONSTRUTORA : DIMENSIONAL ENGENHARIA LTDA - 00.299.904/0001-60					
DIMENSIONAL ENGENHARIA LTDA			512244823975	0079	2208 507
713,08	1.705,29	432,28	0,00	0,00	2.850,65 0,00
OBSERVAÇÃO : CONSTRUTORA : DIMENSIONAL ENGENHARIA LTDA - 00.299.904/0001-60					
DIMENSIONAL ENGENHARIA LTDA			512272531874	0079	2208 507
5.181,58	15.076,50	3.567,49	0,00	0,00	23.825,57 0,00
OBSERVAÇÃO : CONSTRUTORA : DIMENSIONAL ENGENHARIA LTDA - 00.299.904/0001-60					
DIMENSIONAL ENGENHARIA LTDA			512320810072	0079	2208 507
805,79	2.235,73	566,75	0,00	0,00	3.608,27 0,00
OBSERVAÇÃO : CONSTRUTORA : DIMENSIONAL ENGENHARIA LTDA - 00.299.904/0001-60					
DIMENSIONAL ENGENHARIA LTDA			512443118578	0079	2208 507
3.562,33	8.655,13	2.194,04	0,00	0,00	14.411,50 0,00
OBSERVAÇÃO : CONSTRUTORA : DIMENSIONAL ENGENHARIA LTDA - 00.299.904/0001-60					
DIMENSIONAL ENGENHARIA LTDA			900000459073	0079	2208 507
345,56	795,28	201,60	0,00	0,00	1.342,44 0,00
OBSERVAÇÃO : CONSTRUTORA : DIMENSIONAL ENGENHARIA LTDA - 00.299.904/0001-60					

MINISTÉRIO DA FAZENDA - MF
 SECRETARIA DA RECEITA FEDERAL DO BRASIL - RFB
 GFIP - SEFIP 8.40 (29/03/2020) TABELAS 41.0 (01/03/2020)

DATA: 05/11/2020
 HORA: 15:45:26
 PÁG : 002/002

RELATÓRIO ANALÍTICO DE GPS

COMPETÊNCIA: 10/2020

EMPRESA	INSCRIÇÃO		OUTRAS ENTIDADES	COD PAGTO	FPAS
VALORES: SEGURADOS	EMPRESA	OUTRAS ENT	DED FPAS VALOR DA RETENÇÃO	JUROS/MULTA	TOTAL REEMBOLSO
DIMENSIONAL ENGENHARIA LTDA			900000459278	0079	2208 507
305,97	730,59	185,20	0,00	0,00	1.221,76 0,00

OBSERVAÇÃO : CONSTRUTORA : DIMENSIONAL ENGENHARIA LTDA - 00.299.904/0001-60

DIMENSIONAL ENGENHARIA LTDA			900035076179	0079	2208 507
22.527,04	59.261,83	14.835,20	437,58	0,00	96.186,49 0,00

OBSERVAÇÃO : CONSTRUTORA : DIMENSIONAL ENGENHARIA LTDA - 00.299.904/0001-60

DIMENSIONAL ENGENHARIA LTDA			900036115076	0079	2208 507
9.306,14	24.532,24	6.044,07	0,00	0,00	39.882,45 0,00

OBSERVAÇÃO : CONSTRUTORA : DIMENSIONAL ENGENHARIA LTDA - 00.299.904/0001-60

Folha de Pagamento 10/2020

17/11/2020 17:04

Numero	Nome	Jorn.	Cargo	Admissão	SF	IR
3 Dimensional Engenharia Ltda						
008035	Abraao de Sousa Santos	200:00	Pedreiro	02/07/2020	0	1
Eventos	I	Qtde	Provento	Desconto	Bases	Total
0261	Intermitente Horas	I	706,32		B010 - Base INSS Salário (S/Limite)	1.010,98
0268	Descanso Semanal Remunerado		144,43		B100 - Dependentes IRRF Sal	189,59
0324	Férias Proporcionalis (Intermitente)	I	68,67		B110 - Base IRRF Salário	1.010,98
0329	1/3 s/ Férias Proporcionalis (Intermitente)	I	22,89		B120 - Dedução IRRF Salário	75,82
0354	13o. Proporcional (Intermitente)	I	68,67		B180 - INSS para Dedução de IRRF Salário	75,82
5010	INSS			75,82	B400 - Base FGTS Salário	1.010,98
					B410 - FGTS Salário 8%	80,88
					B900 - Remuneração Total Mês	706,32
					B905 - Salário Hora	9,81
Totais			1.010,98	75,82		
Líquido				935,16		
008056 Adauto Leal da Silva						
008056	Adauto Leal da Silva	220:00	Motorista de Caminhão I	17/08/2020	0	1
Eventos	I	Qtde	Provento	Desconto	Bases	Total
0190	DSR s/ Salário Variável		0,07		B010 - Base INSS Salário (S/Limite)	2.446,58
0191	DSR s/ Adicional Noturno	2:38	18,96		B100 - Dependentes IRRF Sal	189,59
0261	Intermitente Horas	I	1.580,48		B110 - Base IRRF Salário	2.446,58
0268	Descanso Semanal Remunerado		349,51		B120 - Dedução IRRF Salário	215,21
0324	Férias Proporcionalis (Intermitente)	I	155,78		B180 - INSS para Dedução de IRRF Salário	215,21
0329	1/3 s/ Férias Proporcionalis (Intermitente)	I	51,93		B400 - Base FGTS Salário	2.446,58
0354	13o. Proporcional (Intermitente)	I	155,78		B410 - FGTS Salário 8%	195,73
1050	Adicional Noturno 20,0%	P	89:06	127,95	B900 - Remuneração Total Mês	1.580,48
1060	Hora Extra Noturna 50%	P	0:25	5,39	B905 - Salário Hora	8,98
5010	INSS			215,21		
5110	IRRF			10,33		
Totais			2.446,58	225,54		
Líquido				2.221,04		
008062 Adauto Leal da Silva Junior						
008062	Adauto Leal da Silva Junior	220:00	Motorista de Caminhão I	21/08/2020	1	2
Eventos	I	Qtde	Provento	Desconto	Bases	Total
0190	DSR s/ Salário Variável		0,08		B010 - Base INSS Salário (S/Limite)	2.450,81
0191	DSR s/ Adicional Noturno	2:41	19,22		B100 - Dependentes IRRF Sal	379,18
0261	Intermitente Horas	I	1.580,48		B110 - Base IRRF Salário	2.450,81
0268	Descanso Semanal Remunerado		350,12		B120 - Dedução IRRF Salário	215,72
0324	Férias Proporcionalis (Intermitente)	I	155,83		B180 - INSS para Dedução de IRRF Salário	215,72
0329	1/3 s/ Férias Proporcionalis (Intermitente)	I	51,94		B400 - Base FGTS Salário	2.450,81
0354	13o. Proporcional (Intermitente)	I	155,83		B410 - FGTS Salário 8%	196,06
1050	Adicional Noturno 20,0%	P	90:20	129,72	B900 - Remuneração Total Mês	1.580,48
1060	Hora Extra Noturna 50%	P	0:31	6,68	B905 - Salário Hora	8,98
5010	INSS			215,72	B920 - Base Salário Família	520,21
Totais			2.450,81	215,72		
Líquido				2.235,09		
007998 Adenilson Silva Reis Candido						
007998	Adenilson Silva Reis Candido	220:00	Servente	27/04/2020	1	2
Eventos	I	Qtde	Provento	Desconto	Bases	Total
0190	DSR s/ Salário Variável		0,20		B010 - Base INSS Salário (S/Limite)	1.992,26
0191	DSR s/ Adicional Noturno	2:20	13,66		B103 - Dependentes IRRF Sal(Ant)	379,18
0261	Intermitente Horas	I	1.290,08		B110 - Base IRRF Salário	1.992,26
0268	Descanso Semanal Remunerado		284,61		B120 - Dedução IRRF Salário	163,62
0324	Férias Proporcionalis (Intermitente)	I	127,11		B150 - Base IRRF Salário(Ant)	223,50
0329	1/3 s/ Férias Proporcionalis (Intermitente)	I	42,37		B160 - Dedução IRRF Salário(Ant)	23,31
0354	13o. Proporcional (Intermitente)	I	127,11		B180 - INSS para Dedução de IRRF Salário	163,62
1050	Adicional Noturno 20,0%	P	78:41	92,22	B400 - Base FGTS Salário	1.992,26
1064	H. E. Not. 70%	P	1:06	13,15	B410 - FGTS Salário 8%	159,38
5010	INSS			163,62	B900 - Remuneração Total Mês	1.290,08
8110	Emissão de 2ª Via Cartão VT	I		28,35	B905 - Salário Hora	7,33
					B920 - Base Salário Família	417,57
Totais			1.992,26	191,97		
Líquido				1.800,29		

Folha de Pagamento 10/2020

17/11/2020 17:04

Numero	Nome	Jorn.	Cargo	Admissão	SF	IR
3 Dimensional Engenharia Ltda						
008043	Adjailton Alves da Silva	180:00	Vigia	09/07/2020	0	1
Eventos	I	Qtde	Provento	Desconto	Bases	Total
0190 DSR s/ Salário Variável		3,33	27,38		B010 - Base INSS Salário (S/Limite)	2.239,39
0261 Intermitente Horas	I		1.386,00		B103 - Dependentes IRRF Sal(Ant)	189,59
0268 Descanso Semanal Remunerado			319,91		B110 - Base IRRF Salário	2.239,39
0324 Férias Proporcionalis (Intermitente)	I		137,70		B120 - Dedução IRRF Salário	190,35
0329 1/3 s/ Férias Proporcionalis (Intermitente)	I		45,90		B150 - Base IRRF Salário(Ant)	38,08
0354 13o. Proporcional (Intermitente)	I		137,70		B160 - Dedução IRRF Salário(Ant)	2,85
1040 H. E. 100%	P	12:00	184,80		B180 - INSS para Dedução de IRRF Salário	190,35
5010 INSS				190,35	B400 - Base FGTS Salário	2.239,39
					B410 - FGTS Salário 8%	179,15
					B900 - Remuneração Total Mês	1.386,00
					B905 - Salário Hora	7,70
Totais			2.239,39	190,35		
Líquido				2.049,04		
007867	Adriano Oliveira da Silva	200:00	Motorista de Caminhão I	25/02/2019	1	2
Eventos	I	Qtde	Provento	Desconto	Bases	Total
					B905 - Salário Hora	8,63
Totais						
Líquido						
000513	Airton Goncalves dos Santos	220:00	Encarregado Administrativo III	14/10/2009	0	1
Eventos	I	Qtde	Provento	Desconto	Bases	Total
0001 Salário		30	5.833,43		B010 - Base INSS Salário (S/Limite)	5.833,43
5010 INSS				675,61	B103 - Dependentes IRRF Sal(Ant)	189,59
5110 IRRF				150,84	B104 - Dependentes IRRF Fe(Ant)	189,59
5120 IRRF s/ Adiantamento				321,20	B110 - Base IRRF Salário	3.596,26
5310 Adiantamento Salarial				1.915,97	B120 - Dedução IRRF Salário	675,61
5700 Vale Transporte				58,33	B150 - Base IRRF Salário(Ant)	734,85
					B160 - Dedução IRRF Salário(Ant)	94,98
					B180 - INSS para Dedução de IRRF Salário	675,61
					B400 - Base FGTS Salário	5.833,43
					B410 - FGTS Salário 8%	466,67
					B900 - Remuneração Total Mês	5.833,43
					B903 - Salário Mês	5.833,43
Totais			5.833,43	3.121,95		
Líquido				2.711,48		
008079	Aldo Bruno Alonso	180:00	Vigia	16/10/2020	1	2
Eventos	I	Qtde	Provento	Desconto	Bases	Total
0190 DSR s/ Salário Variável		5,38	23,14		B010 - Base INSS Salário (S/Limite)	1.337,47
0191 DSR s/ Adicional Noturno		1:39	6,80		B100 - Dependentes IRRF Sal	379,18
0261 Intermitente Horas	I		739,20		B110 - Base IRRF Salário	1.337,47
0268 Descanso Semanal Remunerado			191,07		B120 - Dedução IRRF Salário	104,69
0324 Férias Proporcionalis (Intermitente)	I		75,09		B180 - INSS para Dedução de IRRF Salário	104,69
0329 1/3 s/ Férias Proporcionalis (Intermitente)	I		25,03		B400 - Base FGTS Salário	1.337,47
0354 13o. Proporcional (Intermitente)	I		75,09		B410 - FGTS Salário 8%	107,00
0400 Salário Família		1	48,62		B900 - Remuneração Total Mês	739,20
1040 H. E. 100%	P	5:01	77,26		B905 - Salário Hora	7,70
1050 Adicional Noturno 20,0%	P	55:49	45,88		B920 - Base Salário Família	407,20
1070 H. E. Not. 100%	P	8:00	78,91			
5010 INSS				104,69		
Totais			1.386,09	104,69	- Admitido em 16/10/2020	
Líquido				1.281,40		
E00086	Alecio Guimaraes	150:00	Estagiário	19/05/2020	0	0
Eventos	I	Qtde	Provento	Desconto	Bases	Total
0080 Bolsa Auxílio		30	1.600,00		B110 - Base IRRF Salário	1.810,22
1870 Adicional Noturno (Bolsa Auxílio)	I	79:41	850,22		B900 - Remuneração Total Mês	1.600,00
5310 Adiantamento Salarial				640,00	B903 - Salário Mês	1.600,00

Folha de Pagamento 10/2020

17/11/2020 17:04

Numero	Nome	Jorn.	Cargo	Admissão	SF	IR
3 Dimensional Engenharia Ltda						
Totais		2.450,22	640,00			
Líquido			1.810,22			
000802	Alex Pereira Alonso	220:00	Operador de Escavadeira II	11/05/2010	0	0
Eventos	I	Qtde	Provento	Desconto	Bases	Total
0001 Salário		30	3.929,00		B010 - Base INSS Salário (S/Limite)	4.102,38
0190 DSR s/ Salário Variável		0,42	12,52		B110 - Base IRRF Salário	2.595,57
0191 DSR s/ Adicional Noturno		0:33	9,85		B120 - Dedução IRRF Salário	433,26
1020 H. E. 70%	P	2:47	84,51		B180 - INSS para Dedução de IRRF Salário	433,26
1050 Adicional Noturno 20,0%	P	18:37	66,50		B400 - Base FGTS Salário	4.102,38
5010 INSS				433,26	B410 - FGTS Salário 8%	328,19
5110 IRRF				19,37	B900 - Remuneração Total Mês	3.929,00
5120 IRRF s/ Adiantamento				50,00	B903 - Salário Mês	3.929,00
5310 Adiantamento Salarial				1.456,81		
5700 Vale Transporte				38,02		
Totais		4.102,38	1.997,46			
Líquido			2.104,92			
007324	Alexandre da Conceicao Marques	220:00	Servente	09/03/2017	0	0
Eventos	I	Qtde	Provento	Desconto	Bases	Total
0001 Salário			1.544,94		B010 - Base INSS Salário (S/Limite)	1.562,70
0751 Salário Enfermidade Atraso/Saída Antep	P	2:30	17,76		B110 - Base IRRF Salário	937,62
5010 INSS				124,96	B120 - Dedução IRRF Salário	124,96
5310 Adiantamento Salarial				625,08	B180 - INSS para Dedução de IRRF Salário	124,96
5700 Vale Transporte				15,63	B400 - Base FGTS Salário	1.562,70
					B410 - FGTS Salário 8%	125,02
					B900 - Remuneração Total Mês	1.562,70
					B903 - Salário Mês	1.562,70
Totais		1.562,70	765,67			
Líquido			797,03			
008036	Alexandre Nobrega do Vale	180:00	Vigia	09/07/2020	1	1
Eventos	I	Qtde	Provento	Desconto	Bases	Total
0190 DSR s/ Salário Variável		3,33	27,38		B010 - Base INSS Salário (S/Limite)	2.128,08
0261 Intermitente Horas	I		1.386,00		B103 - Dependentes IRRF Sal(Ant)	189,59
0268 Descanso Semanal Remunerado			304,01		B110 - Base IRRF Salário	2.128,08
0324 Férias Proporcionalis (Intermitente)	I		136,41		B120 - Dedução IRRF Salário	176,99
0329 1/3 s/ Férias Proporcionalis (Intermitente)	I		45,47		B150 - Base IRRF Salário(Ant)	38,08
0354 13o. Proporcional (Intermitente)	I		136,41		B160 - Dedução IRRF Salário(Ant)	2,85
1040 H. E. 100%	P	12:00	184,80		B180 - INSS para Dedução de IRRF Salário	176,99
5010 INSS				176,99	B400 - Base FGTS Salário	2.128,08
5620 Faltas	P	1		46,20	B410 - FGTS Salário 8%	170,25
5625 DSR s/ Faltas	P	1		46,20	B900 - Remuneração Total Mês	1.386,00
					B905 - Salário Hora	7,70
					B920 - Base Salário Família	530,47
Totais		2.220,48	269,39			
Líquido			1.951,09			

Folha de Pagamento 10/2020

17/11/2020 17:04

Numero	Nome	Jorn.	Cargo	Admissão	SF	IR
3 Dimensional Engenharia Ltda						
006213	Alexssande Silva Barreto de Freitas	180:00	Vigia	20/07/2015	0	0
Eventos	I	Qtde	Provento	Desconto	Bases	Total
0001 Salário		11	621,13		B010 - Base INSS Salário (S/Limite)	2.374,40
0191 DSR s/ Adicional Noturno		1:25	13,37		B020 - Base INSS Salário (Ant)	1.555,01
0200 Férias		19	1.166,26		B030 - INSS s/ Salário (Ant)	124,27
0201 Diferença de Férias			70,96		B110 - Base IRRF Salário	486,64
0210 1/3 s/ Férias			388,75		B120 - Dedução IRRF Salário	82,28
0211 Diferença 1/3 de Férias			23,66		B150 - Base IRRF Salário(Ant)	256,79
1050 Adicional Noturno 20,0%	P	47:58	90,27		B160 - Dedução IRRF Salário(Ant)	25,91
5005 INSS Férias				124,27	B180 - INSS para Dedução de IRRF Salário	82,28
5010 INSS				82,28	B190 - INSS para Dedução de IRRF s/ Férias	216,26
5130 IRRF s/ Férias				25,13	B210 - Base IRRF Férias	2.549,91
5310 Adiantamento Salarial				238,13	B220 - Dedução IRRF Férias	216,26
5330 Adiantamento Férias				1.405,61	B400 - Base FGTS Salário	2.374,40
5700 Vale Transporte				6,56	B410 - FGTS Salário 8%	189,95
					B900 - Remuneração Total Mês	1.694,00
					B903 - Salário Mês	1.694,00
Totais			2.374,40	1.881,98	- Em Férias de: 13/10/2020 até 11/11/2020	
Líquido				492,42		
008027	Amauri Severino de Menezes	220:00	Pedreiro	25/06/2020	0	1
Eventos	I	Qtde	Provento	Desconto	Bases	Total
0190 DSR s/ Salário Variável		0,20	2,68		B010 - Base INSS Salário (S/Limite)	2.716,42
0191 DSR s/ Adicional Noturno		2:36	20,61		B103 - Dependentes IRRF Sal(Ant)	189,59
0261 Intermitente Horas	I		1.745,92		B110 - Base IRRF Salário	2.716,42
0268 Descanso Semanal Remunerado			388,06		B120 - Dedução IRRF Salário	247,59
0324 Férias Proporcionalis (Intermitente)	I		172,25		B150 - Base IRRF Salário(Ant)	258,20
0329 1/3 s/ Férias Proporcionalis (Intermitente)	I		57,42		B160 - Dedução IRRF Salário(Ant)	29,00
0354 13o. Proporcional (Intermitente)	I		172,25		B180 - INSS para Dedução de IRRF Salário	247,59
1050 Adicional Noturno 20,0%	P	87:37	139,14		B400 - Base FGTS Salário	2.716,42
1064 H. E. Not. 70%	P	1:07	18,09		B410 - FGTS Salário 8%	217,31
5010 INSS				247,59	B900 - Remuneração Total Mês	1.745,92
5110 IRRF				45,33	B905 - Salário Hora	9,92
Totais			2.716,42	292,92		
Líquido				2.423,50		
007951	Antonio Henrique Neto	220:00	Servente	17/03/2020	0	2
Eventos	I	Qtde	Provento	Desconto	Bases	Total
0001 Salário		30	1.612,60		B010 - Base INSS Salário (S/Limite)	1.801,31
0190 DSR s/ Salário Variável		0,33	4,06		B103 - Dependentes IRRF Sal(Ant)	379,18
0191 DSR s/ Adicional Noturno		2:46	20,29		B110 - Base IRRF Salário	1.183,55
1050 Adicional Noturno 20,0%	P	93:25	136,95		B120 - Dedução IRRF Salário	146,43
1064 H. E. Not. 70%	P	1:50	27,41		B150 - Base IRRF Salário(Ant)	247,74
5010 INSS				146,43	B160 - Dedução IRRF Salário(Ant)	22,30
5310 Adiantamento Salarial				617,76	B180 - INSS para Dedução de IRRF Salário	146,43
5700 Vale Transporte				15,09	B400 - Base FGTS Salário	1.801,31
					B410 - FGTS Salário 8%	144,10
					B900 - Remuneração Total Mês	1.612,60
					B903 - Salário Mês	1.612,60
Totais			1.801,31	779,28		
Líquido				1.022,03		
008059	Arivaldo Reis Ferreira	200:00	Motorista de Caminhão I	18/08/2020	0	1
Eventos	I	Qtde	Provento	Desconto	Bases	Total
0190 DSR s/ Salário Variável		1,11	9,31		B010 - Base INSS Salário (S/Limite)	2.334,41
0191 DSR s/ Adicional Noturno		0:12	1,62		B100 - Dependentes IRRF Sal	189,59
0261 Intermitente Horas	I		1.580,48		B110 - Base IRRF Salário	2.334,41
0268 Descanso Semanal Remunerado			333,49		B120 - Dedução IRRF Salário	201,75
0324 Férias Proporcionalis (Intermitente)	I		154,49		B180 - INSS para Dedução de IRRF Salário	201,75
0329 1/3 s/ Férias Proporcionalis (Intermitente)	I		51,50		B400 - Base FGTS Salário	2.334,41
0354 13o. Proporcional (Intermitente)	I		154,49		B410 - FGTS Salário 8%	186,75
1010 H. E. 50%	P	4:40	62,86		B900 - Remuneração Total Mês	1.580,48
1050 Adicional Noturno 20,0%	P	6:56	10,95		B905 - Salário Hora	8,98

Folha de Pagamento 10/2020

17/11/2020

17:04

Numero	Nome	Jorn.	Cargo	Admissão	SF	IR
3 Dimensional Engenharia Ltda						
5010	INSS		201,75			
5615	Saída Antecipada	P 2:00	15,80			
5626	DSR s/ Atraso	P 1:00	8,98			
Totais		2.359,19	226,53			
Líquido			2.132,66			
007969	Artur Alberto Paula Da Silva	220:00	Operador de Rolo Compactador	25/03/2020	2	2
Eventos	I	Qtde	Provento	Desconto	Bases	Total
0190	DSR s/ Salário Variável	0,39	5,56		B010 - Base INSS Salário (S/Limite)	2.937,19
0191	DSR s/ Adicional Noturno	2:17	19,53		B103 - Dependentes IRRF Sal(Ant)	379,18
0261	Intermitente Horas	I	1.888,48		B110 - Base IRRF Salário	2.937,19
0268	Descanso Semanal Remunerado		419,60		B120 - Dedução IRRF Salário	274,09
0324	Férias Proporcionalis (Intermitente)	I	186,30		B150 - Base IRRF Salário(Ant)	72,96
0329	1/3 s/ Férias Proporcionalis (Intermitente)	I	62,10		B160 - Dedução IRRF Salário(Ant)	6,56
0354	13o. Proporcional (Intermitente)	I	186,30		B180 - INSS para Dedução de IRRF Salário	274,09
1020	H. E. 70%	P 0:13	3,95		B400 - Base FGTS Salário	2.937,19
1050	Adicional Noturno 20,0%	P 76:49	131,82		B410 - FGTS Salário 8%	234,98
1064	H. E. Not. 70%	P 1:55	33,55		B900 - Remuneração Total Mês	1.888,48
5010	INSS			274,09	B905 - Salário Hora	10,73
5110	IRRF			33,47	B920 - Base Salário Família	629,11
Totais		2.937,19	307,56			
Líquido			2.629,63			
008049	Bruno de Oliveira Silva	220:00	Servente	13/07/2020	0	0
Eventos	I	Qtde	Provento	Desconto	Bases	Total
0190	DSR s/ Salário Variável	0,21	2,03		B010 - Base INSS Salário (S/Limite)	1.865,48
0261	Intermitente Horas	I	1.290,08		B110 - Base IRRF Salário	1.865,48
0268	Descanso Semanal Remunerado		266,50		B120 - Dedução IRRF Salário	152,21
0324	Férias Proporcionalis (Intermitente)	I	125,64		B150 - Base IRRF Salário(Ant)	199,56
0329	1/3 s/ Férias Proporcionalis (Intermitente)	I	41,88		B160 - Dedução IRRF Salário(Ant)	17,94
0354	13o. Proporcional (Intermitente)	I	125,64		B180 - INSS para Dedução de IRRF Salário	152,21
1020	H. E. 70%	P 1:06	13,71		B400 - Base FGTS Salário	1.865,48
5010	INSS			152,21	B410 - FGTS Salário 8%	149,24
					B900 - Remuneração Total Mês	1.290,08
					B905 - Salário Hora	7,33
Totais		1.865,48	152,21			
Líquido			1.713,27			
008069	Bruno Miranda dos Santos	220:00	Operador de Máquinas Pesadas I	01/10/2020	2	3
Eventos	I	Qtde	Provento	Desconto	Bases	Total
0001	Salário	30	2.360,60		B010 - Base INSS Salário (S/Limite)	2.498,09
0190	DSR s/ Salário Variável	0,09	1,53		B100 - Dependentes IRRF Sal	568,77
0191	DSR s/ Adicional Noturno	1:31	16,21		B110 - Base IRRF Salário	1.593,45
1020	H. E. 70%	P 0:34	10,34		B120 - Dedução IRRF Salário	221,39
1050	Adicional Noturno 20,0%	P 50:59	109,41		B180 - INSS para Dedução de IRRF Salário	221,39
5010	INSS			221,39	B400 - Base FGTS Salário	2.498,09
5310	Adiantamento Salarial			904,64	B410 - FGTS Salário 8%	199,85
5700	Vale Transporte			22,84	B900 - Remuneração Total Mês	2.360,60
					B903 - Salário Mês	2.360,60
					B920 - Base Salário Família	2.498,09
Totais		2.498,09	1.148,87		- Admitido em 01/10/2020	
Líquido			1.349,22			

Folha de Pagamento 10/2020

17/11/2020

17:04

Numero	Nome	Jorn.	Cargo	Admissão	SF	IR
3 Dimensional Engenharia Ltda						
008004	Caio Marcio Joia da Silva	180:00	Vigia	06/05/2020	0	1
Eventos	I	Qtde	Provento	Desconto	Bases	Total
0191 DSR s/ Adicional Noturno		0:43	1,83		B010 - Base INSS Salário (S/Limite)	678,34
0261 Intermitente Horas	I		462,00		B103 - Dependentes IRRF Sal(Ant)	189,59
0268 Descanso Semanal Remunerado			96,91		B110 - Base IRRF Salário	678,34
0324 Férias Proporcionalis (Intermitente)	I		45,11		B120 - Dedução IRRF Salário	50,87
0329 1/3 s/ Férias Proporcionalis (Intermitente)	I		15,04		B150 - Base IRRF Salário(Ant)	32,79
0354 13o. Proporcional (Intermitente)	I		45,11		B160 - Dedução IRRF Salário(Ant)	2,46
1050 Adicional Noturno 20,0%	P	24:00	12,34		B180 - INSS para Dedução de IRRF Salário	50,87
5010 INSS				50,87	B400 - Base FGTS Salário	678,34
					B410 - FGTS Salário 8%	54,27
					B900 - Remuneração Total Mês	462,00
					B905 - Salário Hora	7,70
Totais			678,34	50,87		
Líquido				627,47		
001991 Carlos Antonio da Fonseca						
		220:00	Pedreiro	06/07/2012	0	0
Eventos	I	Qtde	Provento	Desconto	Bases	Total
0001 Salário		30	2.157,58		B010 - Base INSS Salário (S/Limite)	2.157,58
5010 INSS				180,53	B110 - Base IRRF Salário	1.294,55
5310 Adiantamento Salarial				863,03	B120 - Dedução IRRF Salário	180,53
5700 Vale Transporte				21,58	B180 - INSS para Dedução de IRRF Salário	180,53
					B400 - Base FGTS Salário	2.157,58
					B410 - FGTS Salário 8%	172,61
					B900 - Remuneração Total Mês	2.157,58
					B903 - Salário Mês	2.157,58
Totais			2.157,58	1.065,14		
Líquido				1.092,44		
007997 Carlos Eduardo Vieira de Souza Carvalho						
		220:00	Servente	27/04/2020	2	2
Eventos	I	Qtde	Provento	Desconto	Bases	Total
0190 DSR s/ Salário Variável		0,20	1,92		B010 - Base INSS Salário (S/Limite)	1.984,89
0191 DSR s/ Adicional Noturno		2:12	12,90		B103 - Dependentes IRRF Sal(Ant)	379,18
0261 Intermitente Horas	I		1.290,08		B110 - Base IRRF Salário	1.984,89
0268 Descanso Semanal Remunerado			283,56		B120 - Dedução IRRF Salário	162,95
0324 Férias Proporcionalis (Intermitente)	I		127,02		B150 - Base IRRF Salário(Ant)	211,56
0329 1/3 s/ Férias Proporcionalis (Intermitente)	I		42,34		B160 - Dedução IRRF Salário(Ant)	19,70
0354 13o. Proporcional (Intermitente)	I		127,02		B180 - INSS para Dedução de IRRF Salário	162,95
1050 Adicional Noturno 20,0%	P	74:19	87,10		B400 - Base FGTS Salário	1.984,89
1064 H. E. Not. 70%	P	1:05	12,95		B410 - FGTS Salário 8%	158,79
5010 INSS				162,96	B900 - Remuneração Total Mês	1.290,08
					B905 - Salário Hora	7,33
					B920 - Base Salário Família	411,25
Totais			1.984,89	162,96		
Líquido				1.821,93		
007960 Carlos Eduardo Santos do Carmo						
		220:00	Operador de Espargidor	25/03/2020	1	3
Eventos	I	Qtde	Provento	Desconto	Bases	Total
0190 DSR s/ Salário Variável		0,53	4,31		B010 - Base INSS Salário (S/Limite)	1.587,81
0191 DSR s/ Adicional Noturno		1:05	5,25		B102 - Dependentes IRRF 13°	568,77
0261 Intermitente Horas	I		1.069,12		B103 - Dependentes IRRF Sal(Ant)	568,77
0268 Descanso Semanal Remunerado			178,19		B110 - Base IRRF Salário	1.587,81
0324 Férias Proporcionalis (Intermitente)	I		114,17		B120 - Dedução IRRF Salário	127,22
0329 1/3 s/ Férias Proporcionalis (Intermitente)	I		38,06		B150 - Base IRRF Salário(Ant)	2.312,89
0354 13o. Proporcional (Intermitente)	I		114,17		B160 - Dedução IRRF Salário(Ant)	199,17
1050 Adicional Noturno 20,0%	P	36:29	35,46		B180 - INSS para Dedução de IRRF Salário	127,22
1064 H. E. Not. 70%	P	2:56	29,08		B407 - Base FGTS Salario (GRFC)	1.587,81
5010 INSS				127,22	B417 - FGTS Salário (GRFC) 8%	127,02
5110 IRRF				96,03	B450 - Base FGTS (50%)	887,48
5340 Adiantamento de Rescisão				1.364,56	B455 - Saldo de FGTS	760,46
					B460 - FGTS 40% (Multa Rescisória)	354,99
Totais			1.587,81	1.587,81	- Desligado em 20/10/2020 (Dispensa Sem Justa Causa)	
Líquido				0,00		

Folha de Pagamento 10/2020

17/11/2020 17:04

Numero	Nome	Jorn.	Cargo	Admissão	SF	IR
3 Dimensional Engenharia Ltda						
008086	Carlos Eduardo Santos do Carmo	220:00	Operador de Espargidor	21/10/2020	1	3
Eventos	I	Qtde	Provento	Desconto	Bases	Total
0001 Salário		10	786,87		B010 - Base INSS Salário (S/Limite)	904,89
0190 DSR s/ Salário Variável		0,29	5,13		B100 - Dependentes IRRF Sal	568,77
0191 DSR s/ Adicional Noturno		0:56	10,09		B110 - Base IRRF Salário	904,89
1020 H. E. 70%	P	1:54	34,66		B120 - Dedução IRRF Salário	67,86
1050 Adicional Noturno 20,0%	P	31:45	68,14		B180 - INSS para Dedução de IRRF Salário	67,86
5010 INSS				67,86	B400 - Base FGTS Salário	904,89
5700 Vale Transporte				7,61	B410 - FGTS Salário 8%	72,39
					B900 - Remuneração Total Mês	2.360,60
					B903 - Salário Mês	2.360,60
					B920 - Base Salário Família	2.478,62
Totais			904,89	75,47	- Admitido em 21/10/2020	
Líquido			829,42			
007948 Celso Alves da Costa						
			220:00	Operador de Fresadora II	16/03/2020	1 2
Eventos	I	Qtde	Provento	Desconto	Bases	Total
0001 Salário		30	2.920,40		B010 - Base INSS Salário (S/Limite)	3.202,27
0191 DSR s/ Adicional Noturno		2:44	36,37		B103 - Dependentes IRRF Sal(Ant)	379,18
1050 Adicional Noturno 20,0%	P	92:30	245,50		B110 - Base IRRF Salário	2.082,27
5010 INSS				307,25	B120 - Dedução IRRF Salário	307,24
5120 IRRF s/ Adiantamento				47,76	B150 - Base IRRF Salário(Ant)	396,03
5310 Adiantamento Salarial				1.072,24	B160 - Dedução IRRF Salário(Ant)	51,84
5700 Vale Transporte				28,26	B180 - INSS para Dedução de IRRF Salário	307,24
					B400 - Base FGTS Salário	3.202,27
					B410 - FGTS Salário 8%	256,18
					B900 - Remuneração Total Mês	2.920,40
					B903 - Salário Mês	2.920,40
					B920 - Base Salário Família	3.202,27
Totais			3.202,27	1.455,51		
Líquido			1.746,76			
007967 Cristiano Nascimento Da Silva						
			220:00	Motorista de Caminhão I	01/04/2020	0 1
Eventos	I	Qtde	Provento	Desconto	Bases	Total
0190 DSR s/ Salário Variável		1,25	10,21		B010 - Base INSS Salário (S/Limite)	2.553,12
0191 DSR s/ Adicional Noturno		2:55	20,96		B100 - Dependentes IRRF Sal	189,59
0261 Intermitente Horas	I		1.580,48		B110 - Base IRRF Salário	2.553,12
0268 Descanso Semanal Remunerado			364,73		B120 - Dedução IRRF Salário	228,00
0324 Férias Proporcionalis (Intermitente)	I		157,01		B180 - INSS para Dedução de IRRF Salário	228,00
0329 1/3 s/ Férias Proporcionalis (Intermitente)	I		52,34		B400 - Base FGTS Salário	2.553,12
0354 13o. Proporcional (Intermitente)	I		157,01		B410 - FGTS Salário 8%	204,25
1050 Adicional Noturno 20,0%	P	98:30	141,45		B900 - Remuneração Total Mês	1.580,48
1060 Hora Extra Noturna 50%	P	5:20	68,93		B905 - Salário Hora	8,98
5010 INSS				228,00		
5110 IRRF				17,36		
Totais			2.553,12	245,36		
Líquido			2.307,76			
008078 Davi Batista Cordeiro						
			200:00	Motorista de Caminhão I	16/10/2020	2 4
Eventos	I	Qtde	Provento	Desconto	Bases	Total
0190 DSR s/ Salário Variável		0,59	3,19		B010 - Base INSS Salário (S/Limite)	955,23
0261 Intermitente Horas	I		646,56		B100 - Dependentes IRRF Sal	758,36
0268 Descanso Semanal Remunerado			136,46		B110 - Base IRRF Salário	955,23
0324 Férias Proporcionalis (Intermitente)	I		63,20		B120 - Dedução IRRF Salário	380,90
0329 1/3 s/ Férias Proporcionalis (Intermitente)	I		21,07		B180 - INSS para Dedução de IRRF Salário	71,64
0354 13o. Proporcional (Intermitente)	I		63,20		B400 - Base FGTS Salário	955,23
0400 Salário Família		2	97,24		B410 - FGTS Salário 8%	76,42
1010 H. E. 50%	P	1:36	21,55		B900 - Remuneração Total Mês	646,56
5010 INSS				71,64	B905 - Salário Hora	8,98
5210 Pensão s/ Salário				309,26	B920 - Base Salário Família	172,21
Totais			1.052,47	380,90	- Admitido em 16/10/2020	
Líquido			671,57			

Folha de Pagamento 10/2020

17/11/2020 17:04

Numero	Nome	Jorn.	Cargo	Admissão	SF	IR
3 Dimensional Engenharia Ltda						
008050	David Batista Nardoto Carvalho	220:00	Laboratorista I	21/07/2020	1	3
Eventos	I	Qtde	Provento	Desconto	Bases	Total
					B103 - Dependentes IRRF Sal(Ant)	568,77
					B150 - Base IRRF Salário(Ant)	166,79
					B160 - Dedução IRRF Salário(Ant)	19,77
					B905 - Salário Hora	10,90
Totais Líquido						
004387	Denis Bezerra da Silva	220:00	Apontador	16/06/2014	1	2
Eventos	I	Qtde	Provento	Desconto	Bases	Total
0001 Salário		25	2.134,40		B010 - Base INSS Salário (S/Limite)	3.378,38
0190 DSR s/ Salário Variável		7,28	86,94		B020 - Base INSS Salário (Ant)	546,75
0200 Férias		5	410,06		B030 - INSS s/ Salário (Ant)	41,00
0201 Diferença de Férias			17,60		B101 - Dependentes IRRF Fer	758,36
0210 1/3 s/ Férias			136,69		B103 - Dependentes IRRF Sal(Ant)	379,18
0211 Diferença 1/3 de Férias			5,86		B110 - Base IRRF Salário	1.989,61
1020 H. E. 70%	P	21:57	434,35		B120 - Dedução IRRF Salário	290,90
1040 H. E. 100%	P	6:33	152,48		B150 - Base IRRF Salário(Ant)	582,27
5005 INSS Férias				41,00	B160 - Dedução IRRF Salário(Ant)	81,50
5010 INSS				290,90	B180 - INSS para Dedução de IRRF Salário	290,90
5120 IRRF s/ Adiantamento				63,56	B190 - INSS para Dedução de IRRF s/ Férias	41,00
5310 Adiantamento Salarial				755,00	B210 - Base IRRF Férias	570,21
5330 Adiantamento Férias				505,75	B220 - Dedução IRRF Férias	41,00
5700 Vale Transporte				21,48	B400 - Base FGTS Salário	3.378,38
					B410 - FGTS Salário 8%	270,27
					B900 - Remuneração Total Mês	2.561,28
					B903 - Salário Mês	2.561,28
					B920 - Base Salário Família	3.235,05
Totais Líquido						
			3.378,38	1.677,69	- Em Férias de: 20/10/2020 até 24/10/2020	
				1.700,69		
007975	Devayr Pedro Luciano	180:00	Vigia	20/04/2020	1	1
Eventos	I	Qtde	Provento	Desconto	Bases	Total
0190 DSR s/ Salário Variável		4,15	34,95		B010 - Base INSS Salário (S/Limite)	2.714,39
0191 DSR s/ Adicional Noturno		3:33	29,15		B103 - Dependentes IRRF Sal(Ant)	189,59
0261 Intermitente Horas	I		1.478,40		B110 - Base IRRF Salário	2.714,39
0268 Descanso Semanal Remunerado			387,77		B120 - Dedução IRRF Salário	247,35
0324 Férias Proporcionais (Intermitente)	I		150,63		B150 - Base IRRF Salário(Ant)	252,96
0329 1/3 s/ Férias Proporcionais (Intermitente)	I		50,21		B160 - Dedução IRRF Salário(Ant)	30,35
0354 13o. Proporcional (Intermitente)	I		150,63		B180 - INSS para Dedução de IRRF Salário	247,35
1040 H. E. 100%	P	5:05	78,28		B400 - Base FGTS Salário	2.714,39
1050 Adicional Noturno 20,0%	P	119:49	196,74		B410 - FGTS Salário 8%	217,15
1070 H. E. Not. 100%	P	8:00	157,63		B900 - Remuneração Total Mês	1.478,40
5010 INSS				247,35	B905 - Salário Hora	7,70
5110 IRRF				44,70	B920 - Base Salário Família	848,22
Totais Líquido						
			2.714,39	292,05		
				2.422,34		
008001	Fabio Henrique Fernandes	180:00	Sinaleiro	27/04/2020	0	0
Eventos	I	Qtde	Provento	Desconto	Bases	Total
0190 DSR s/ Salário Variável		10,46	84,77		B010 - Base INSS Salário (S/Limite)	2.936,10
0191 DSR s/ Adicional Noturno		1:35	12,52		B110 - Base IRRF Salário	2.936,10
0261 Intermitente Horas	I		1.416,80		B120 - Dedução IRRF Salário	273,95
0268 Descanso Semanal Remunerado			419,44		B150 - Base IRRF Salário(Ant)	266,49
0324 Férias Proporcionais (Intermitente)	I		148,22		B160 - Dedução IRRF Salário(Ant)	31,98
0329 1/3 s/ Férias Proporcionais (Intermitente)	I		49,41		B180 - INSS para Dedução de IRRF Salário	273,95
0354 13o. Proporcional (Intermitente)	I		148,22		B400 - Base FGTS Salário	2.936,10
1020 H. E. 70%	P	8:00	104,72		B410 - FGTS Salário 8%	234,89
1040 H. E. 100%	P	9:57	153,23		B900 - Remuneração Total Mês	1.416,80
1050 Adicional Noturno 20,0%	P	53:42	84,52		B905 - Salário Hora	7,70
1064 H. E. Not. 70%	P	0:45	12,04			
1070 H. E. Not. 100%	P	16:00	302,21			

Folha de Pagamento 10/2020

17/11/2020

17:04

Numero	Nome	Jorn.	Cargo	Admissão	SF	IR
3 Dimensional Engenharia Ltda						
5010	INSS		273,96			
5110	IRRF		79,70			
Totais		2.936,10	353,66			
Líquido			2.582,44			
007735	Fabricio Aurelio da Silva Barros	110:00	Pedreiro	21/03/2018	0	1
Eventos	I	Qtde	Provento	Desconto	Bases	Total
0001	Salário	30	1.078,79		B010 - Base INSS Salário (S/Limite)	1.078,79
3936	Ajuda Compensatória Mensal 30 %	A	323,64		B100 - Dependentes IRRF Sal	189,59
5010	INSS			81,41	B110 - Base IRRF Salário	647,27
5310	Adiantamento Salarial			431,52	B120 - Dedução IRRF Salário	81,40
5700	Vale Transporte			10,79	B180 - INSS para Dedução de IRRF Salário	81,40
					B400 - Base FGTS Salário	1.078,79
					B410 - FGTS Salário 8%	86,30
					B900 - Remuneração Total Mês	1.078,79
					B903 - Salário Mês	1.078,79
Totais		1.402,43	523,72			
Líquido			878,71			
008064	Felipe Medeiros Santos Pinhal	220:00	Servente	02/09/2020	0	0
Eventos	I	Qtde	Provento	Desconto	Bases	Total
0190	DSR s/ Salário Variável	0,36	3,54		B010 - Base INSS Salário (S/Limite)	2.029,52
0191	DSR s/ Adicional Noturno	2:44	16,06		B110 - Base IRRF Salário	2.029,52
0261	Intermitente Horas	I	1.290,08		B120 - Dedução IRRF Salário	166,97
0268	Descanso Semanal Remunerado		289,93		B150 - Base IRRF Salário(Ant)	55,74
0324	Férias Proporcionalis (Intermitente)	I	127,53		B160 - Dedução IRRF Salário(Ant)	5,01
0329	1/3 s/ Férias Proporcionalis (Intermitente)	I	42,51		B180 - INSS para Dedução de IRRF Salário	166,97
0354	13o. Proporcional (Intermitente)	I	127,53		B400 - Base FGTS Salário	2.029,52
1050	Adicional Noturno 20,0%	P	92:31	108,43	B410 - FGTS Salário 8%	162,36
1064	H. E. Not. 70%	P	2:00	23,91	B900 - Remuneração Total Mês	1.290,08
5010	INSS			166,97	B905 - Salário Hora	7,33
Totais		2.029,52	166,97			
Líquido			1.862,55			
008075	Fernando Fagner do Nascimento Silva	220:00	Motorista de Caminhão I	07/10/2020	0	2
Eventos	I	Qtde	Provento	Desconto	Bases	Total
0190	DSR s/ Salário Variável	0,51	5,02		B010 - Base INSS Salário (S/Limite)	2.020,55
0191	DSR s/ Adicional Noturno	2:14	13,16		B100 - Dependentes IRRF Sal	379,18
0261	Intermitente Horas	I	1.293,12		B110 - Base IRRF Salário	2.020,55
0268	Descanso Semanal Remunerado		288,65		B120 - Dedução IRRF Salário	166,16
0324	Férias Proporcionalis (Intermitente)	I	127,68		B180 - INSS para Dedução de IRRF Salário	166,16
0329	1/3 s/ Férias Proporcionalis (Intermitente)	I	42,56		B400 - Base FGTS Salário	2.020,55
0354	13o. Proporcional (Intermitente)	I	127,68		B410 - FGTS Salário 8%	161,64
1050	Adicional Noturno 20,0%	P	75:31	88,81	B900 - Remuneração Total Mês	1.293,12
1060	Hora Extra Noturna 50%	P	3:12	33,87	B905 - Salário Hora	8,98
5010	INSS			166,16		
8110	Emissão de 2ª Via Cartão VT	I		28,35		
Totais		2.020,55	194,51		- Admitido em 07/10/2020	
Líquido			1.826,04			

Folha de Pagamento 10/2020

17/11/2020

17:04

Numero	Nome	Jorn.	Cargo	Admissão	SF	IR
3 Dimensional Engenharia Ltda						
000058	Fernando Jose Azevedo dos Santos	220:00	Arquiteto	08/04/2008	1	1
Eventos	I	Qtde	Provento	Desconto	Bases	Total
0001 Salário		30	10.115,06		B010 - Base INSS Salário (S/Limite)	10.115,06
3073 Reembolso de despesas com quilomet	I		3.638,50		B100 - Dependentes IRRF Sal	189,59
5010 INSS				713,08	B103 - Dependentes IRRF Sal(Ant)	189,59
5110 IRRF				551,39	B110 - Base IRRF Salário	6.069,04
5120 IRRF s/ Adiantamento				1.112,66	B120 - Dedução IRRF Salário	713,08
5310 Adiantamento Salarial				2.933,36	B150 - Base IRRF Salário(Ant)	10.115,06
5350 Adiantamento de Folha	G			3.638,50	B160 - Dedução IRRF Salário(Ant)	713,08
					B170 - IRRF s/ Salário (Ant)	1.664,05
					B180 - INSS para Dedução de IRRF Salário	713,08
					B400 - Base FGTS Salário	10.115,06
					B410 - FGTS Salário 8%	809,20
					B900 - Remuneração Total Mês	10.115,06
					B903 - Salário Mês	10.115,06
					B920 - Base Salário Família	10.115,06
Totais			13.753,56	8.948,99		
Líquido				4.804,57		
008037 Filipe Sales da Costa						
				220:00	Servente	09/07/2020 2 3
Eventos	I	Qtde	Provento	Desconto	Bases	Total
0190 DSR s/ Salário Variável		0,20	1,98		B010 - Base INSS Salário (S/Limite)	2.001,58
0191 DSR s/ Adicional Noturno		2:30	14,63		B103 - Dependentes IRRF Sal(Ant)	568,77
0261 Intermitente Horas	I		1.290,08		B110 - Base IRRF Salário	2.001,58
0268 Descanso Semanal Remunerado			285,94		B120 - Dedução IRRF Salário	164,45
0324 Férias Proporcionalis (Intermitente)	I		127,21		B150 - Base IRRF Salário(Ant)	113,15
0329 1/3 s/ Férias Proporcionalis (Intermitent	I		42,40		B160 - Dedução IRRF Salário(Ant)	12,01
0354 13o. Proporcional (Intermitente)	I		127,21		B180 - INSS para Dedução de IRRF Salário	164,45
1050 Adicional Noturno 20,0%	P	84:17	98,78		B400 - Base FGTS Salário	2.001,58
1064 H. E. Not. 70%	P	1:07	13,35		B410 - FGTS Salário 8%	160,13
5010 INSS				164,46	B900 - Remuneração Total Mês	1.290,08
					B905 - Salário Hora	7,33
					B920 - Base Salário Família	425,56
Totais			2.001,58	164,46		
Líquido				1.837,12		
007982 Geroncio de Jesus Cardial						
				220:00	Rastilheiro	22/04/2020 0 1
Eventos	I	Qtde	Provento	Desconto	Bases	Total
0190 DSR s/ Salário Variável		0,33	2,47		B010 - Base INSS Salário (S/Limite)	1.448,92
0191 DSR s/ Adicional Noturno		1:09	5,16		B102 - Dependentes IRRF 13°	189,59
0261 Intermitente Horas	I		989,04		B103 - Dependentes IRRF Sal(Ant)	189,59
0268 Descanso Semanal Remunerado			164,84		B110 - Base IRRF Salário	1.448,92
0324 Férias Proporcionalis (Intermitente)	I		101,09		B120 - Dedução IRRF Salário	114,72
0329 1/3 s/ Férias Proporcionalis (Intermitent	I		33,70		B150 - Base IRRF Salário(Ant)	2.136,34
0354 13o. Proporcional (Intermitente)	I		101,09		B160 - Dedução IRRF Salário(Ant)	177,98
1050 Adicional Noturno 20,0%	P	38:43	34,85		B180 - INSS para Dedução de IRRF Salário	114,72
1064 H. E. Not. 70%	P	1:49	16,68		B407 - Base FGTS Salario (GRFC)	1.448,92
5010 INSS				114,72	B417 - FGTS Salário (GRFC) 8%	115,91
5110 IRRF				110,65	B450 - Base FGTS (50%)	860,99
5340 Adiantamento de Rescisão				1.223,55	B455 - Saldo de FGTS	745,08
					B460 - FGTS 40% (Multa Rescisória)	344,40
Totais			1.448,92	1.448,92	- Desligado em 20/10/2020 (Dispensa Sem Justa Causa)	
Líquido				0,00		

Folha de Pagamento 10/2020

17/11/2020 17:04

Numero	Nome	Jorn.	Cargo	Admissão	SF	IR
3 Dimensional Engenharia Ltda						
008087	Geroncio de Jesus Cardial	220:00	Rastilheiro	21/10/2020	0	1
Eventos	I	Qtde	Provento	Desconto	Bases	Total
0001 Salário		10	727,47		B010 - Base INSS Salário (S/Limite)	811,68
0191 DSR s/ Adicional Noturno		1:06	10,87		B100 - Dependentes IRRF Sal	189,59
1050 Adicional Noturno 20,0%	P	36:58	73,34		B110 - Base IRRF Salário	811,68
5010 INSS				60,87	B120 - Dedução IRRF Salário	60,87
5700 Vale Transporte				7,04	B180 - INSS para Dedução de IRRF Salário	60,87
					B400 - Base FGTS Salário	811,68
					B410 - FGTS Salário 8%	64,93
					B900 - Remuneração Total Mês	2.182,40
					B903 - Salário Mês	2.182,40
					- Admitido em 21/10/2020	
Totais			811,68	67,91		
Líquido				743,77		
A00004	Gerson dos Santos Pereira				Motorista de Caminhão I	30/10/2020 0 0
Eventos	I	Qtde	Provento	Desconto	Bases	Total
0032 Honorários Transportador			11.316,90		B013 - Base de INSS Transportador	2.263,38
5010 INSS				248,97	B120 - Dedução IRRF Salário	248,97
5015 Terceiros s/ Transportador				33,95	B132 - Base IRRF - Frete	1.131,69
5016 Terceiros s/Transportador(SENAT)				22,63	B180 - INSS para Dedução de IRRF Salário	248,97
					B900 - Remuneração Total Mês	11.316,90
					B903 - Salário Mês	11.316,90
					S032 - Frete Remunerado	7.921,83
					- Admitido em 30/10/2020	
Totais			11.316,90	305,55		
Líquido				11.011,35		
000249	Gilberto Augusto Ferro Costa Assumpcao	220:00			Engenheiro de Segurança do Trabalho	04/05/2009 0 1
Eventos	I	Qtde	Provento	Desconto	Bases	Total
0001 Salário		30	10.115,06		B010 - Base INSS Salário (S/Limite)	10.115,06
3073 Reembolso de despesas com quilomet	I		3.942,50		B100 - Dependentes IRRF Sal	189,59
5010 INSS				713,08	B103 - Dependentes IRRF Sal(Ant)	189,59
5110 IRRF				551,39	B110 - Base IRRF Salário	6.069,04
5120 IRRF s/ Adiantamento				1.112,66	B120 - Dedução IRRF Salário	713,08
5310 Adiantamento Salarial				2.933,36	B150 - Base IRRF Salário(Ant)	10.115,06
5350 Adiantamento de Folha	G			3.942,50	B160 - Dedução IRRF Salário(Ant)	713,08
					B170 - IRRF s/ Salário (Ant)	1.664,05
					B180 - INSS para Dedução de IRRF Salário	713,08
					B400 - Base FGTS Salário	10.115,06
					B410 - FGTS Salário 8%	809,20
					B900 - Remuneração Total Mês	10.115,06
					B903 - Salário Mês	10.115,06
Totais			14.057,56	9.252,99		
Líquido				4.804,57		
006807	Givaniildo Santos Andrade	220:00			Apontador	14/03/2016 1 2
Eventos	I	Qtde	Provento	Desconto	Bases	Total
0001 Salário		25	2.134,40		B010 - Base INSS Salário (S/Limite)	2.844,22
0190 DSR s/ Salário Variável		1,33	18,03		B020 - Base INSS Salário (Ant)	546,63
0200 Férias		5	409,97		B030 - INSS s/ Salário (Ant)	40,99
0201 Diferença de Férias			17,60		B101 - Dependentes IRRF Fer	758,36
0210 1/3 s/ Férias			136,66		B103 - Dependentes IRRF Sal(Ant)	379,18
0211 Diferença 1/3 de Férias			5,86		B110 - Base IRRF Salário	1.455,57
1020 H. E. 70%	P	6:09	121,70		B120 - Dedução IRRF Salário	221,94
5005 INSS Férias				40,99	B150 - Base IRRF Salário(Ant)	422,84
5010 INSS				221,94	B160 - Dedução IRRF Salário(Ant)	56,65
5120 IRRF s/ Adiantamento				18,14	B180 - INSS para Dedução de IRRF Salário	221,94
5310 Adiantamento Salarial				800,42	B190 - INSS para Dedução de IRRF s/ Férias	40,99
5330 Adiantamento Férias				505,64	B210 - Base IRRF Férias	570,09
5700 Vale Transporte				20,66	B220 - Dedução IRRF Férias	40,99
					B400 - Base FGTS Salário	2.844,22
					B410 - FGTS Salário 8%	227,54
					B900 - Remuneração Total Mês	2.561,28
					B903 - Salário Mês	2.561,28
					B920 - Base Salário Família	2.701,01

Folha de Pagamento 10/2020

17/11/2020 17:04

Numero	Nome	Jorn.	Cargo	Admissão	SF	IR
3 Dimensional Engenharia Ltda						
Totais		2.844,22	1.607,79	- Em Férias de: 13/10/2020 até 17/10/2020		
Líquido			1.236,43			
007996	Glaucio Dias Guimaraes Manco	220:00	Servente	27/04/2020	2	2
Eventos	I	Qtde	Provento	Desconto	Bases	Total
0190 DSR s/ Salário Variável		1,19	7,76		B010 - Base INSS Salário (S/Limite)	2.072,71
0191 DSR s/ Adicional Noturno		2:49	16,47		B103 - Dependentes IRRF Sal(Ant)	379,18
0261 Intermitente Horas	I		1.290,08		B110 - Base IRRF Salário	2.072,71
0268 Descanso Semanal Remunerado			296,10		B120 - Dedução IRRF Salário	170,86
0324 Férias Proporcionais (Intermitente)	I		128,03		B150 - Base IRRF Salário(Ant)	190,86
0329 1/3 s/ Férias Proporcionais (Intermitent	I		42,68		B160 - Dedução IRRF Salário(Ant)	17,16
0354 13o. Proporcional (Intermitente)	I		128,03		B180 - INSS para Dedução de IRRF Salário	170,86
1050 Adicional Noturno 20,0%	P	94:51	111,16		B400 - Base FGTS Salário	2.072,71
1064 H. E. Not. 70%	P	4:23	52,40		B410 - FGTS Salário 8%	165,82
5010 INSS				170,86	B900 - Remuneração Total Mês	1.290,08
					B905 - Salário Hora	7,33
					B920 - Base Salário Família	486,53
Totais		2.072,71	170,86			
Líquido			1.901,85			
004350	Guilherme Dias de Oliveira	220:00	Servente	12/06/2014	0	1
Eventos	I	Qtde	Provento	Desconto	Bases	Total
					B900 - Remuneração Total Mês	1.612,60
					B903 - Salário Mês	1.612,60
Totais				- Afastado desde: 04/08/2014 Motivo: Auxilio Doença		
Líquido						
007977	Higor Souza Muniz	200:00	Servente	22/04/2020	1	1
Eventos	I	Qtde	Provento	Desconto	Bases	Total
0190 DSR s/ Salário Variável		0,09	0,49		B010 - Base INSS Salário (S/Limite)	927,84
0261 Intermitente Horas	I		645,04		B103 - Dependentes IRRF Sal(Ant)	189,59
0268 Descanso Semanal Remunerado			132,55		B110 - Base IRRF Salário	927,84
0324 Férias Proporcionais (Intermitente)	I		62,76		B120 - Dedução IRRF Salário	69,58
0329 1/3 s/ Férias Proporcionais (Intermitent	I		20,92		B150 - Base IRRF Salário(Ant)	179,82
0354 13o. Proporcional (Intermitente)	I		62,76		B160 - Dedução IRRF Salário(Ant)	18,11
0400 Salário Família		1	48,62		B180 - INSS para Dedução de IRRF Salário	69,58
1020 H. E. 70%	P	0:16	3,32		B400 - Base FGTS Salário	927,84
5010 INSS				69,58	B410 - FGTS Salário 8%	74,23
					B900 - Remuneração Total Mês	645,04
					B905 - Salário Hora	7,33
					B920 - Base Salário Família	150,25
Totais		976,46	69,58			
Líquido			906,88			
007994	Hugo Ricardo Leite Vieira	220:00	Servente	27/04/2020	0	1
Eventos	I	Qtde	Provento	Desconto	Bases	Total
0190 DSR s/ Salário Variável		0,36	3,51		B010 - Base INSS Salário (S/Limite)	2.013,46
0191 DSR s/ Adicional Noturno		2:27	14,37		B103 - Dependentes IRRF Sal(Ant)	189,59
0261 Intermitente Horas	I		1.290,08		B110 - Base IRRF Salário	2.013,46
0268 Descanso Semanal Remunerado			287,64		B120 - Dedução IRRF Salário	165,52
0324 Férias Proporcionais (Intermitente)	I		127,35		B150 - Base IRRF Salário(Ant)	229,54
0329 1/3 s/ Férias Proporcionais (Intermitent	I		42,45		B160 - Dedução IRRF Salário(Ant)	23,81
0354 13o. Proporcional (Intermitente)	I		127,35		B180 - INSS para Dedução de IRRF Salário	165,52
1050 Adicional Noturno 20,0%	P	82:46	97,00		B400 - Base FGTS Salário	2.013,46
1064 H. E. Not. 70%	P	1:59	23,71		B410 - FGTS Salário 8%	161,08
5010 INSS				165,53	B900 - Remuneração Total Mês	1.290,08
					B905 - Salário Hora	7,33
Totais		2.013,46	165,53			
Líquido			1.847,93			

Folha de Pagamento 10/2020

17/11/2020 17:04

Numero	Nome	Jorn.	Cargo	Admissão	SF	IR
3 Dimensional Engenharia Ltda						
001339	Ivanilza Nunes dos Santos	220:00	Auxiliar de Serviços Gerais	13/07/2011	0	0
Eventos	I	Qtde	Provento	Desconto	Bases	Total
0001 Salário		30	1.543,64		B010 - Base INSS Salário (S/Limite)	1.543,64
5010 INSS				123,24	B110 - Base IRRF Salário	926,18
5310 Adiantamento Salarial				617,46	B120 - Dedução IRRF Salário	123,24
5700 Vale Transporte				15,44	B180 - INSS para Dedução de IRRF Salário	123,24
					B400 - Base FGTS Salário	1.543,64
					B410 - FGTS Salário 8%	123,49
					B900 - Remuneração Total Mês	1.543,64
					B903 - Salário Mês	1.543,64
		Totais	1.543,64	756,14		
		Líquido		787,50		
008067	Jailson Tomas da Silva	200:00	Rastilheiro	28/09/2020	0	1
Eventos	I	Qtde	Provento	Desconto	Bases	Total
					B103 - Dependentes IRRF Sal(Ant)	189,59
					B150 - Base IRRF Salário(Ant)	11,48
					B160 - Dedução IRRF Salário(Ant)	0,86
					B905 - Salário Hora	9,92
		Totais				
		Líquido				
008038	Jesus Afonso dos Santos	220:00	Servente	09/07/2020	0	2
Eventos	I	Qtde	Provento	Desconto	Bases	Total
0190 DSR s/ Salário Variável		0,20	1,92		B010 - Base INSS Salário (S/Limite)	1.995,34
0191 DSR s/ Adicional Noturno		2:23	14,02		B103 - Dependentes IRRF Sal(Ant)	379,18
0261 Intermitente Horas	I		1.290,08		B110 - Base IRRF Salário	1.995,34
0268 Descanso Semanal Remunerado			285,05		B120 - Dedução IRRF Salário	163,89
0324 Férias Proporcionalis (Intermitente)	I		127,14		B150 - Base IRRF Salário(Ant)	128,10
0329 1/3 s/ Férias Proporcionalis (Intermitente)	I		42,38		B160 - Dedução IRRF Salário(Ant)	11,79
0354 13o. Proporcional (Intermitente)	I		127,14		B180 - INSS para Dedução de IRRF Salário	163,89
1050 Adicional Noturno 20,0%	P	80:46	94,66		B400 - Base FGTS Salário	1.995,34
1064 H. E. Not. 70%	P	1:05	12,95		B410 - FGTS Salário 8%	159,63
5010 INSS				163,90	B900 - Remuneração Total Mês	1.290,08
					B905 - Salário Hora	7,33
		Totais	1.995,34	163,90		
		Líquido		1.831,44		
007950	João Santos Gonçalves Barbosa	220:00	Servente	17/03/2020	0	1
Eventos	I	Qtde	Provento	Desconto	Bases	Total
0001 Salário			1.553,96		B010 - Base INSS Salário (S/Limite)	1.756,93
0191 DSR s/ Adicional Noturno		2:32	18,62		B103 - Dependentes IRRF Sal(Ant)	189,59
0751 Salário Enfermidade Atraso/Saída Antep	P	8:00	58,64		B110 - Base IRRF Salário	1.139,17
1050 Adicional Noturno 20,0%	P	85:45	125,71		B120 - Dedução IRRF Salário	142,44
5010 INSS				142,44	B150 - Base IRRF Salário(Ant)	241,15
5310 Adiantamento Salarial				617,76	B160 - Dedução IRRF Salário(Ant)	21,70
5700 Vale Transporte				15,09	B180 - INSS para Dedução de IRRF Salário	142,44
					B400 - Base FGTS Salário	1.756,93
					B410 - FGTS Salário 8%	140,55
					B900 - Remuneração Total Mês	1.612,60
					B903 - Salário Mês	1.612,60
		Totais	1.756,93	775,29		
		Líquido		981,64		
008007	Jorge Luiz de Barros Tortura	220:00	Motorista de Caminhão I	06/05/2020	0	0
Eventos	I	Qtde	Provento	Desconto	Bases	Total
0190 DSR s/ Salário Variável		0,20	2,36		B010 - Base INSS Salário (S/Limite)	2.466,04
0191 DSR s/ Adicional Noturno		2:43	19,48		B110 - Base IRRF Salário	2.466,04
0261 Intermitente Horas	I		1.580,48		B120 - Dedução IRRF Salário	217,55
0268 Descanso Semanal Remunerado			352,29		B180 - INSS para Dedução de IRRF Salário	217,55
0324 Férias Proporcionalis (Intermitente)	I		156,01		B400 - Base FGTS Salário	2.466,04
0329 1/3 s/ Férias Proporcionalis (Intermitente)	I		52,00		B410 - FGTS Salário 8%	197,28
0354 13o. Proporcional (Intermitente)	I		156,01		B900 - Remuneração Total Mês	1.580,48
					B905 - Salário Hora	8,98

Folha de Pagamento 10/2020

17/11/2020

17:04

Numero	Nome	Jorn.	Cargo	Admissão	SF	IR
3 Dimensional Engenharia Ltda						
1050	Adicional Noturno 20,0%	P	91:33	131,47		
1060	Hora Extra Noturna 50%	P	1:14	15,94		
5010	INSS			217,55		
5110	IRRF			25,84		
Totais				2.466,04	243,39	
Líquido				2.222,65		
001902	Jose Renato Maia Tavares	220:00	Engenheiro Civil	24/04/2012	0	0
Eventos	I	Qtde	Provento	Desconto	Bases	Total
0001	Salário	24	8.092,05		B010 - Base INSS Salário (S/Limite)	10.789,40
0200	Férias	6	2.023,01		B020 - Base INSS Salário (Ant)	2.697,35
0210	1/3 s/ Férias		674,34		B030 - INSS s/ Salário (Ant)	245,31
3073	Reembolso de despesas com quilomet		3.942,50		B110 - Base IRRF Salário	4.046,03
5005	INSS Férias			245,31	B120 - Dedução IRRF Salário	467,77
5010	INSS			467,77	B150 - Base IRRF Salário(Ant)	10.115,06
5110	IRRF			181,94	B160 - Dedução IRRF Salário(Ant)	713,08
5120	IRRF s/ Adiantamento			1.112,65	B170 - IRRF s/ Salário (Ant)	1.716,18
5130	IRRF s/ Férias			72,31	B180 - INSS para Dedução de IRRF Salário	467,77
5310	Adiantamento Salarial			2.933,37	B190 - INSS para Dedução de IRRF s/ Férias	299,49
5330	Adiantamento Férias			2.379,73	B210 - Base IRRF Férias	3.146,91
5350	Adiantamento de Folha	G		3.942,50	B220 - Dedução IRRF Férias	299,49
					B400 - Base FGTS Salário	10.789,40
					B410 - FGTS Salário 8%	863,15
					B900 - Remuneração Total Mês	10.115,06
					B903 - Salário Mês	10.115,06
Totais				14.731,90	11.335,58	- Em Férias de: 26/10/2020 até 01/11/2020
Líquido				3.396,32		
008074	Jose Vitorio da Silva	220:00	Rastilheiro	06/10/2020	0	1
Eventos	I	Qtde	Provento	Desconto	Bases	Total
0190	DSR s/ Salário Variável	0,14	1,59		B010 - Base INSS Salário (S/Limite)	2.305,75
0191	DSR s/ Adicional Noturno	2:04	14,22		B100 - Dependentes IRRF Sal	189,59
0261	Intermitente Horas	I	1.507,84		B110 - Base IRRF Salário	2.305,75
0268	Descanso Semanal Remunerado		329,39		B120 - Dedução IRRF Salário	198,31
0324	Férias Proporcionais (Intermitente)	I	148,30		B180 - INSS para Dedução de IRRF Salário	198,31
0329	1/3 s/ Férias Proporcionais (Intermitent	I	49,43		B400 - Base FGTS Salário	2.305,75
0354	13o. Proporcional (Intermitente)	I	148,30		B410 - FGTS Salário 8%	184,46
1050	Adicional Noturno 20,0%	P	70:03	95,97	B900 - Remuneração Total Mês	1.507,84
1064	H. E. Not. 70%	P	0:46	10,71	B905 - Salário Hora	9,92
5010	INSS			198,31		
Totais				2.305,75	198,31	- Admitido em 06/10/2020
Líquido				2.107,44		
008009	Juarez Almeida Goncalves Junior	200:00	Assistente Administrativo I	11/05/2020	0	0
Eventos	I	Qtde	Provento	Desconto	Bases	Total
0190	DSR s/ Salário Variável	4,07	27,65		B010 - Base INSS Salário (S/Limite)	2.248,38
0191	DSR s/ Adicional Noturno	1:53	12,65		B110 - Base IRRF Salário	2.248,38
0261	Intermitente Horas	I	1.345,76		B120 - Dedução IRRF Salário	191,43
0268	Descanso Semanal Remunerado		224,29		B150 - Base IRRF Salário(Ant)	5.155,94
0324	Férias Proporcionais (Intermitente)	I	156,86		B160 - Dedução IRRF Salário(Ant)	580,76
0329	1/3 s/ Férias Proporcionais (Intermitent	I	52,29		B170 - IRRF s/ Salário (Ant)	393,29
0354	13o. Proporcional (Intermitente)	I	156,86		B180 - INSS para Dedução de IRRF Salário	191,43
1050	Adicional Noturno 20,0%	P	63:27	85,40	B407 - Base FGTS Salario (GRFC)	2.248,38
1064	H. E. Not. 70%	P	13:05	179,62	B417 - FGTS Salário (GRFC) 8%	179,87
1070	H. E. Not. 100%	P	0:26	7,00	B450 - Base FGTS (50%)	1.945,14
5010	INSS			191,43	B455 - Saldo de FGTS	1.765,27
5110	IRRF			561,19	B460 - FGTS 40% (Multa Rescisória)	778,06
5340	Adiantamento de Rescisão			1.495,76		
Totais				2.248,38	2.248,38	- Desligado em 20/10/2020 (Dispensa Sem Justa Causa)
Líquido				0,00		

Folha de Pagamento 10/2020

17/11/2020 17:04

Numero	Nome	Jorn.	Cargo	Admissão	SF	IR
3 Dimensional Engenharia Ltda						
008088	Juarez Almeida Goncalves Junior	220:00	Assistente Administrativo I	21/10/2020	0	0
Eventos	I	Qtde	Provento	Desconto	Bases	Total
0001 Salário		10	990,00		B010 - Base INSS Salário (S/Limite)	1.715,63
0190 DSR s/ Salário Variável		5,46	77,78		B110 - Base IRRF Salário	1.715,63
0191 DSR s/ Adicional Noturno		1:10	15,85		B120 - Dedução IRRF Salário	138,72
1020 H. E. 70%	P	0:11	4,21		B180 - INSS para Dedução de IRRF Salário	138,72
1040 H. E. 100%	P	3:25	92,25		B400 - Base FGTS Salário	1.715,63
1050 Adicional Noturno 20,0%	P	39:37	106,97		B410 - FGTS Salário 8%	137,25
1064 H. E. Not. 70%	P	6:09	169,37		B900 - Remuneração Total Mês	2.970,00
1070 H. E. Not. 100%	P	8:00	259,20		B903 - Salário Mês	2.970,00
5010 INSS				138,72		
5700 Vale Transporte				10,54		
Totais			1.715,63	149,26	- Admitido em 21/10/2020	
Líquido			1.566,37			
008039 Julio Cesar dos Santos da Silva						
		220:00	Pedreiro	09/07/2020	0	0
Eventos	I	Qtde	Provento	Desconto	Bases	Total
0190 DSR s/ Salário Variável		0,20	2,68		B010 - Base INSS Salário (S/Limite)	2.694,97
0191 DSR s/ Adicional Noturno		2:19	18,32		B110 - Base IRRF Salário	2.694,97
0261 Intermitente Horas	I		1.745,92		B120 - Dedução IRRF Salário	245,02
0268 Descanso Semanal Remunerado			385,00		B150 - Base IRRF Salário(Ant)	306,41
0324 Férias Proporcionalis (Intermitente)	I		172,00		B160 - Dedução IRRF Salário(Ant)	39,15
0329 1/3 s/ Férias Proporcionalis (Intermitente)	I		57,33		B180 - INSS para Dedução de IRRF Salário	245,02
0354 13o. Proporcional (Intermitente)	I		172,00		B400 - Base FGTS Salário	2.694,97
1050 Adicional Noturno 20,0%	P	77:51	123,63		B410 - FGTS Salário 8%	215,60
1064 H. E. Not. 70%	P	1:07	18,09		B900 - Remuneração Total Mês	1.745,92
5010 INSS				245,02	B905 - Salário Hora	9,92
5110 IRRF				60,99		
Totais			2.694,97	306,01		
Líquido			2.388,96			
007985 Julio Cesar Vieira de Paula						
		220:00	Motorista de Caminhão Espargidor	27/04/2020	0	0
Eventos	I	Qtde	Provento	Desconto	Bases	Total
0190 DSR s/ Salário Variável		1,44	12,46		B010 - Base INSS Salário (S/Limite)	2.535,63
0191 DSR s/ Adicional Noturno		2:21	16,83		B110 - Base IRRF Salário	2.535,63
0261 Intermitente Horas	I		1.580,48		B120 - Dedução IRRF Salário	225,90
0268 Descanso Semanal Remunerado			362,23		B180 - INSS para Dedução de IRRF Salário	225,90
0324 Férias Proporcionalis (Intermitente)	I		156,81		B400 - Base FGTS Salário	2.535,63
0329 1/3 s/ Férias Proporcionalis (Intermitente)	I		52,27		B410 - FGTS Salário 8%	202,85
0354 13o. Proporcional (Intermitente)	I		156,81		B900 - Remuneração Total Mês	1.580,48
1010 H. E. 50%	P	2:12	29,63		B905 - Salário Hora	8,98
1050 Adicional Noturno 20,0%	P	79:07	113,61			
1060 Hora Extra Noturna 50%	P	4:13	54,50			
5010 INSS				225,90		
5110 IRRF				30,43		
Totais			2.535,63	256,33		
Líquido			2.279,30			

Folha de Pagamento 10/2020

17/11/2020 17:04

Numero	Nome	Jorn.	Cargo	Admissão	SF	IR
3 Dimensional Engenharia Ltda						
008053	Lohan Antunes Eduardo da Silva	220:00	Técnico em Edificações	19/12/2012	0	0
Eventos	I	Qtde	Provento	Desconto	Bases	Total
0001 Salário		25	2.423,80		B010 - Base INSS Salário (S/Limite)	3.070,15
0200 Férias		5	484,76		B020 - Base INSS Salário (Ant)	646,35
0210 1/3 s/ Férias			161,59		B030 - INSS s/ Salário (Ant)	48,47
5005 INSS Férias				48,47	B110 - Base IRRF Salário	1.454,28
5010 INSS				241,57	B120 - Dedução IRRF Salário	241,57
5120 IRRF s/ Adiantamento				40,50	B180 - INSS para Dedução de IRRF Salário	241,57
5310 Adiantamento Salarial				929,02	B190 - INSS para Dedução de IRRF s/ Férias	48,47
5330 Adiantamento Férias				597,88	B210 - Base IRRF Férias	646,35
					B220 - Dedução IRRF Férias	48,47
					B400 - Base FGTS Salário	3.070,15
					B410 - FGTS Salário 8%	245,61
					B900 - Remuneração Total Mês	2.908,56
					B903 - Salário Mês	2.908,56
Totais			3.070,15	1.857,44	- Em Férias de: 13/10/2020 até 17/10/2020	
Líquido				1.212,71		
008076 Lucas de Jesus Dias Melo de Araujo						
				180:00	Vigia	09/10/2020 0 0
Eventos	I	Qtde	Provento	Desconto	Bases	Total
0190 DSR s/ Salário Variável		4,42	28,97		B010 - Base INSS Salário (S/Limite)	2.007,23
0191 DSR s/ Adicional Noturno		2:36	16,04		B110 - Base IRRF Salário	2.007,23
0261 Intermitente Horas	I		1.108,80		B120 - Dedução IRRF Salário	164,96
0268 Descanso Semanal Remunerado			286,75		B180 - INSS para Dedução de IRRF Salário	164,96
0324 Férias Proporcionais (Intermitente)	I		112,65		B400 - Base FGTS Salário	2.007,23
0329 1/3 s/ Férias Proporcionais (Intermitente)	I		37,55		B410 - FGTS Salário 8%	160,58
0354 13o. Proporcional (Intermitente)	I		112,65		B900 - Remuneração Total Mês	1.108,80
1040 H. E. 100%	P	5:01	77,26		B905 - Salário Hora	7,70
1050 Adicional Noturno 20,0%	P	87:54	108,29			
1070 H. E. Not. 100%	P	8:00	118,27			
5010 INSS				164,97		
Totais			2.007,23	164,97	- Admitido em 09/10/2020	
Líquido				1.842,26		
008085 Luis Patrick Roncate Y Pereira						
				180:00	Vigia	28/10/2020 0 0
Eventos	I	Qtde	Provento	Desconto	Bases	Total
0261 Intermitente Horas	I		184,80		B010 - Base INSS Salário (S/Limite)	264,52
0268 Descanso Semanal Remunerado			37,79		B110 - Base IRRF Salário	264,52
0324 Férias Proporcionais (Intermitente)	I		17,97		B120 - Dedução IRRF Salário	19,83
0329 1/3 s/ Férias Proporcionais (Intermitente)	I		5,99		B180 - INSS para Dedução de IRRF Salário	19,83
0354 13o. Proporcional (Intermitente)	I		17,97		B400 - Base FGTS Salário	264,52
5010 INSS				19,83	B410 - FGTS Salário 8%	21,16
					B900 - Remuneração Total Mês	184,80
					B905 - Salário Hora	7,70
Totais			264,52	19,83	- Admitido em 28/10/2020	
Líquido				244,69		
007936 Luiz Claudio Ferrari Campos						
				220:00	Servente	11/03/2020 0 2
Eventos	I	Qtde	Provento	Desconto	Bases	Total
0001 Salário		30	1.612,60		B010 - Base INSS Salário (S/Limite)	1.769,51
0191 DSR s/ Adicional Noturno		2:46	20,25		B103 - Dependentes IRRF Sal(Ant)	379,18
1050 Adicional Noturno 20,0%	P	93:13	136,66		B110 - Base IRRF Salário	1.151,75
5010 INSS				143,57	B120 - Dedução IRRF Salário	143,57
5310 Adiantamento Salarial				617,76	B150 - Base IRRF Salário(Ant)	223,20
5700 Vale Transporte				15,61	B160 - Dedução IRRF Salário(Ant)	20,09
					B180 - INSS para Dedução de IRRF Salário	143,57
					B400 - Base FGTS Salário	1.769,51
					B410 - FGTS Salário 8%	141,56
					B900 - Remuneração Total Mês	1.612,60
					B903 - Salário Mês	1.612,60
Totais			1.769,51	776,94		
Líquido				992,57		

Folha de Pagamento 10/2020

17/11/2020 17:04

Numero	Nome	Jorn.	Cargo	Admissão	SF	IR
3 Dimensional Engenharia Ltda						
007954	Luiz Henrique Costa da Silva	220:00	Servente	17/03/2020	0	0
Eventos	I	Qtde	Provento	Desconto	Bases	Total
0001 Salário		30	1.612,60		B010 - Base INSS Salário (S/Limite)	1.970,95
0190 DSR s/ Salário Variável		3,33	26,06		B110 - Base IRRF Salário	1.353,19
0191 DSR s/ Adicional Noturno		2:45	20,18		B120 - Dedução IRRF Salário	161,70
1040 H. E. 100%	P	12:00	175,92		B150 - Base IRRF Salário(Ant)	244,45
1050 Adicional Noturno 20,0%	P	92:54	136,19		B160 - Dedução IRRF Salário(Ant)	21,99
5010 INSS				161,70	B180 - INSS para Dedução de IRRF Salário	161,70
5310 Adiantamento Salarial				617,76	B400 - Base FGTS Salário	1.970,95
5700 Vale Transporte				15,61	B410 - FGTS Salário 8%	157,68
					B900 - Remuneração Total Mês	1.612,60
					B903 - Salário Mês	1.612,60
Totais			1.970,95	795,07		
Líquido				1.175,88		
007988 Magno Santos da Silva						
				220:00	Operador de Rolo Compactador	27/04/2020 2 4
Eventos	I	Qtde	Provento	Desconto	Bases	Total
0190 DSR s/ Salário Variável		0,31	4,45		B010 - Base INSS Salário (S/Limite)	2.925,62
0191 DSR s/ Adicional Noturno		2:16	19,39		B103 - Dependentes IRRF Sal(Ant)	758,36
0261 Intermitente Horas	I		1.888,48		B110 - Base IRRF Salário	2.925,62
0268 Descanso Semanal Remunerado			417,95		B120 - Dedução IRRF Salário	272,70
0324 Férias Proporcionalis (Intermitente)	I		186,17		B150 - Base IRRF Salário(Ant)	185,39
0329 1/3 s/ Férias Proporcionalis (Intermitente)	I		62,06		B160 - Dedução IRRF Salário(Ant)	21,88
0354 13o. Proporcional (Intermitente)	I		186,17		B180 - INSS para Dedução de IRRF Salário	272,70
1050 Adicional Noturno 20,0%	P	76:17	130,90		B400 - Base FGTS Salário	2.925,62
1064 H. E. Not. 70%	P	1:43	30,05		B410 - FGTS Salário 8%	234,05
5010 INSS				272,70	B900 - Remuneração Total Mês	1.888,48
5110 IRRF				11,56	B905 - Salário Hora	10,73
					B920 - Base Salário Família	619,19
Totais			2.925,62	284,26		
Líquido				2.641,36		
008063 Marcelo Reis Luiz						
				220:00	Motorista de Caminhão I	25/08/2020 1 2
Eventos	I	Qtde	Provento	Desconto	Bases	Total
0190 DSR s/ Salário Variável		1,17	9,24		B010 - Base INSS Salário (S/Limite)	2.502,79
0191 DSR s/ Adicional Noturno		2:18	16,53		B100 - Dependentes IRRF Sal	379,18
0261 Intermitente Horas	I		1.580,48		B110 - Base IRRF Salário	2.502,79
0268 Descanso Semanal Remunerado			357,54		B120 - Dedução IRRF Salário	221,96
0324 Férias Proporcionalis (Intermitente)	I		156,43		B180 - INSS para Dedução de IRRF Salário	221,96
0329 1/3 s/ Férias Proporcionalis (Intermitente)	I		52,14		B400 - Base FGTS Salário	2.502,79
0354 13o. Proporcional (Intermitente)	I		156,43		B410 - FGTS Salário 8%	200,22
1010 H. E. 50%	P	0:41	9,20		B900 - Remuneração Total Mês	1.580,48
1050 Adicional Noturno 20,0%	P	77:43	111,60		B905 - Salário Hora	8,98
1060 Hora Extra Noturna 50%	P	4:07	53,20		B920 - Base Salário Família	564,77
5010 INSS				221,96		
Totais			2.502,79	221,96		
Líquido				2.280,83		
000011 Marcelo Vidal de Negreiros						
				220:00	Pedreiro	01/11/2002 0 0
Eventos	I	Qtde	Provento	Desconto	Bases	Total
0001 Salário		30	2.157,58		B010 - Base INSS Salário (S/Limite)	2.157,58
5010 INSS				180,53	B110 - Base IRRF Salário	1.294,55
5310 Adiantamento Salarial				863,03	B120 - Dedução IRRF Salário	180,53
5700 Vale Transporte				21,58	B180 - INSS para Dedução de IRRF Salário	180,53
					B400 - Base FGTS Salário	2.157,58
					B410 - FGTS Salário 8%	172,61
					B900 - Remuneração Total Mês	2.157,58
					B903 - Salário Mês	2.157,58
Totais			2.157,58	1.065,14		
Líquido				1.092,44		

Folha de Pagamento 10/2020

17/11/2020 17:04

Numero	Nome	Jorn.	Cargo	Admissão	SF	IR
3 Dimensional Engenharia Ltda						
007949	Marcio da Silva de Souza	220:00	Servente	17/03/2020	1	1
Eventos	I	Qtde	Provento	Desconto	Bases	Total
0001 Salário		30	1.612,60		B010 - Base INSS Salário (S/Limite)	1.773,12
0191 DSR s/ Adicional Noturno		2:50	20,71		B103 - Dependentes IRRF Sal(Ant)	189,59
1050 Adicional Noturno 20,0%	P	95:22	139,81		B110 - Base IRRF Salário	1.155,36
5010 INSS				143,90	B120 - Dedução IRRF Salário	143,89
5310 Adiantamento Salarial				617,76	B150 - Base IRRF Salário(Ant)	241,09
5700 Vale Transporte				15,61	B160 - Dedução IRRF Salário(Ant)	21,69
					B180 - INSS para Dedução de IRRF Salário	143,89
					B400 - Base FGTS Salário	1.773,12
					B410 - FGTS Salário 8%	141,85
					B900 - Remuneração Total Mês	1.612,60
					B903 - Salário Mês	1.612,60
					B920 - Base Salário Família	1.773,12
Totais			1.773,12	777,27		
Líquido				995,85		
007995 Marcio Ribeiro Bento						
		220:00	Servente	27/04/2020	3	3
Eventos	I	Qtde	Provento	Desconto	Bases	Total
0190 DSR s/ Salário Variável		0,36	3,48		B010 - Base INSS Salário (S/Limite)	2.003,72
0191 DSR s/ Adicional Noturno		2:17	13,36		B103 - Dependentes IRRF Sal(Ant)	568,77
0261 Intermitente Horas	I		1.290,08		B110 - Base IRRF Salário	2.003,72
0268 Descanso Semanal Remunerado			286,25		B120 - Dedução IRRF Salário	164,65
0324 Férias Proporcionais (Intermitente)	I		127,24		B150 - Base IRRF Salário(Ant)	108,23
0329 1/3 s/ Férias Proporcionais (Intermitente)	I		42,41		B160 - Dedução IRRF Salário(Ant)	9,74
0354 13o. Proporcional (Intermitente)	I		127,24		B180 - INSS para Dedução de IRRF Salário	164,65
1050 Adicional Noturno 20,0%	P	76:55	90,15		B400 - Base FGTS Salário	2.003,72
1064 H. E. Not. 70%	P	1:58	23,51		B410 - FGTS Salário 8%	160,30
5010 INSS				164,65	B900 - Remuneração Total Mês	1.290,08
					B905 - Salário Hora	7,33
					B920 - Base Salário Família	427,39
Totais			2.003,72	164,65		
Líquido				1.839,07		
008057 Marcio Santos						
		220:00	Motorista de Caminhão I	17/08/2020	0	2
Eventos	I	Qtde	Provento	Desconto	Bases	Total
0190 DSR s/ Salário Variável		0,31	3,73		B010 - Base INSS Salário (S/Limite)	2.475,43
0191 DSR s/ Adicional Noturno		2:40	19,11		B100 - Dependentes IRRF Sal	379,18
0261 Intermitente Horas	I		1.580,48		B110 - Base IRRF Salário	2.475,43
0268 Descanso Semanal Remunerado			353,63		B120 - Dedução IRRF Salário	218,67
0324 Férias Proporcionais (Intermitente)	I		156,12		B180 - INSS para Dedução de IRRF Salário	218,67
0329 1/3 s/ Férias Proporcionais (Intermitente)	I		52,04		B400 - Base FGTS Salário	2.475,43
0354 13o. Proporcional (Intermitente)	I		156,12		B410 - FGTS Salário 8%	198,03
1050 Adicional Noturno 20,0%	P	89:50	129,00		B900 - Remuneração Total Mês	1.580,48
1060 Hora Extra Noturna 50%	P	1:57	25,20		B905 - Salário Hora	8,98
5010 INSS				218,67		
Totais			2.475,43	218,67		
Líquido				2.256,76		
008084 Marcos Aurelio da Costa Falcao						
		220:00	Rastilheiro	28/10/2020	0	2
Eventos	I	Qtde	Provento	Desconto	Bases	Total
0191 DSR s/ Adicional Noturno		0:21	0,37		B010 - Base INSS Salário (S/Limite)	344,20
0261 Intermitente Horas	I		238,08		B100 - Dependentes IRRF Sal	379,18
0268 Descanso Semanal Remunerado			49,17		B110 - Base IRRF Salário	344,20
0324 Férias Proporcionais (Intermitente)	I		23,19		B120 - Dedução IRRF Salário	25,81
0329 1/3 s/ Férias Proporcionais (Intermitente)	I		7,73		B180 - INSS para Dedução de IRRF Salário	25,81
0354 13o. Proporcional (Intermitente)	I		23,19		B400 - Base FGTS Salário	344,20
1050 Adicional Noturno 20,0%	P	11:26	2,47		B410 - FGTS Salário 8%	27,54
5010 INSS				25,81	B900 - Remuneração Total Mês	238,08
					B905 - Salário Hora	9,92
Totais			344,20	25,81	- Admitido em 28/10/2020	
Líquido				318,39		

Folha de Pagamento 10/2020

17/11/2020 17:04

Numero	Nome	Jorn.	Cargo	Admissão	SF	IR
3 Dimensional Engenharia Ltda						
007984	Marcos Soares do Nascimento	220:00	Motorista de Caminhão I	27/04/2020	0	0
Eventos	I	Qtde	Provento	Desconto	Bases	Total
0190 DSR s/ Salário Variável		0,35	4,21		B010 - Base INSS Salário (S/Limite)	2.476,94
0191 DSR s/ Adicional Noturno		2:37	18,80		B110 - Base IRRF Salário	2.476,94
0261 Intermitente Horas	I		1.580,48		B120 - Dedução IRRF Salário	218,86
0268 Descanso Semanal Remunerado			353,85		B180 - INSS para Dedução de IRRF Salário	218,86
0324 Férias Proporcionais (Intermitente)	I		156,13		B400 - Base FGTS Salário	2.476,94
0329 1/3 s/ Férias Proporcionais (Intermitente)	I		52,04		B410 - FGTS Salário 8%	198,16
0354 13o. Proporcional (Intermitente)	I		156,13		B900 - Remuneração Total Mês	1.580,48
1050 Adicional Noturno 20,0%	P	88:21	126,87		B905 - Salário Hora	8,98
1060 Hora Extra Noturna 50%	P	2:12	28,43			
5010 INSS				218,86		
5110 IRRF				26,56		
Totais			2.476,94	245,42		
Líquido				2.231,52		
007048 Marcos Vinicius Singello Patrocinio						
		220:00	Auxiliar de Engenharia	28/04/2016	0	0
Eventos	I	Qtde	Provento	Desconto	Bases	Total
0001 Salário		25	2.472,40		B010 - Base INSS Salário (S/Limite)	3.131,75
0200 Férias		5	474,13		B020 - Base INSS Salário (Ant)	632,17
0201 Diferença de Férias			20,38		B030 - INSS s/ Salário (Ant)	47,41
0210 1/3 s/ Férias			158,04		B110 - Base IRRF Salário	1.524,21
0211 Diferença 1/3 de Férias			6,80		B120 - Dedução IRRF Salário	250,02
5005 INSS Férias				47,41	B150 - Base IRRF Salário(Ant)	366,96
5010 INSS				250,02	B160 - Dedução IRRF Salário(Ant)	44,04
5120 IRRF s/ Adiantamento				36,60	B180 - INSS para Dedução de IRRF Salário	250,02
5310 Adiantamento Salarial				911,59	B190 - INSS para Dedução de IRRF s/ Férias	47,41
5330 Adiantamento Férias				584,76	B210 - Base IRRF Férias	659,35
					B220 - Dedução IRRF Férias	47,41
					B400 - Base FGTS Salário	3.131,75
					B410 - FGTS Salário 8%	250,54
					B900 - Remuneração Total Mês	2.966,88
					B903 - Salário Mês	2.966,88
Totais			3.131,75	1.830,38	- Em Férias de: 20/10/2020 até 24/10/2020	
Líquido				1.301,37		
007973 Matheus Cordeiro Soares Silva						
		220:00	Servente	20/04/2020	0	0
Eventos	I	Qtde	Provento	Desconto	Bases	Total
0190 DSR s/ Salário Variável		0,36	3,51		B010 - Base INSS Salário (S/Limite)	2.004,08
0191 DSR s/ Adicional Noturno		2:17	13,37		B110 - Base IRRF Salário	2.004,08
0261 Intermitente Horas	I		1.290,08		B120 - Dedução IRRF Salário	164,68
0268 Descanso Semanal Remunerado			286,30		B150 - Base IRRF Salário(Ant)	108,89
0324 Férias Proporcionais (Intermitente)	I		127,24		B160 - Dedução IRRF Salário(Ant)	9,80
0329 1/3 s/ Férias Proporcionais (Intermitente)	I		42,41		B180 - INSS para Dedução de IRRF Salário	164,68
0354 13o. Proporcional (Intermitente)	I		127,24		B400 - Base FGTS Salário	2.004,08
1050 Adicional Noturno 20,0%	P	76:59	90,22		B410 - FGTS Salário 8%	160,33
1064 H. E. Not. 70%	P	1:59	23,71		B900 - Remuneração Total Mês	1.290,08
5010 INSS				164,68	B905 - Salário Hora	7,33
Totais			2.004,08	164,68		
Líquido				1.839,40		
007978 Matheus Gomes Mariano						
		200:00	Servente	22/04/2020	0	0
Eventos	I	Qtde	Provento	Desconto	Bases	Total
					B905 - Salário Hora	7,33
Totais						
Líquido						

Folha de Pagamento 10/2020

17/11/2020 17:04

Numero	Nome	Jorn.	Cargo	Admissão	SF	IR
3 Dimensional Engenharia Ltda						
A00005	Miguel de Souza Paula		Motorista de Caminhão I	30/10/2020	0	0
Eventos	I	Qtde	Provento	Desconto	Bases	Total
0032 Honorários Transportador			12.029,36		B013 - Base de INSS Transportador	2.405,87
5010 INSS				264,64	B120 - Dedução IRRF Salário	264,64
5015 Terceiros s/ Transportador				36,09	B132 - Base IRRF - Frete	1.202,94
5016 Terceiros s/Transportador(SENAT)				24,06	B180 - INSS para Dedução de IRRF Salário	264,64
					B900 - Remuneração Total Mês	12.029,36
					B903 - Salário Mês	12.029,36
					S032 - Frete Remunerado	8.420,55
			Totais	12.029,36	- Admitido em 30/10/2020	
			Líquido	11.704,57		
008013	Oswaldo Manoel Rodrigues Da Silva	220:00	Motorista de Caminhão I	27/05/2020	0	1
Eventos	I	Qtde	Provento	Desconto	Bases	Total
0190 DSR s/ Salário Variável		1	7,21		B010 - Base INSS Salário (S/Limite)	2.506,14
0191 DSR s/ Adicional Noturno		2:38	18,92		B100 - Dependentes IRRF Sal	189,59
0261 Intermitente Horas	I		1.580,48		B110 - Base IRRF Salário	2.506,14
0268 Descanso Semanal Remunerado			358,02		B120 - Dedução IRRF Salário	222,36
0324 Férias Proporcionais (Intermitente)	I		156,47		B180 - INSS para Dedução de IRRF Salário	222,36
0329 1/3 s/ Férias Proporcionais (Intermitente)	I		52,16		B400 - Base FGTS Salário	2.506,14
0354 13o. Proporcional (Intermitente)	I		156,47		B410 - FGTS Salário 8%	200,49
1050 Adicional Noturno 20,0%	P	88:57	127,73		B900 - Remuneração Total Mês	1.580,48
1060 Hora Extra Noturna 50%	P	3:46	48,68		B905 - Salário Hora	8,98
5010 INSS				222,36		
5110 IRRF				14,26		
			Totais	2.506,14	236,62	
			Líquido	2.269,52		
000469	Oswaldo Pecanha Sobrinho	220:00	Engenheiro Civil	04/09/2009	0	0
Eventos	I	Qtde	Provento	Desconto	Bases	Total
0001 Salário		30	11.179,80		B010 - Base INSS Salário (S/Limite)	11.179,80
3073 Reembolso de despesas com quilomet	I		4.360,50		B110 - Base IRRF Salário	6.707,88
5010 INSS				713,08	B120 - Dedução IRRF Salário	713,08
5110 IRRF				779,21	B150 - Base IRRF Salário(Ant)	11.179,80
5120 IRRF s/ Adiantamento				1.229,78	B160 - Dedução IRRF Salário(Ant)	713,08
5310 Adiantamento Salarial				3.242,14	B170 - IRRF s/ Salário (Ant)	2.008,99
5350 Adiantamento de Folha	G			4.360,50	B180 - INSS para Dedução de IRRF Salário	713,08
					B400 - Base FGTS Salário	11.179,80
					B410 - FGTS Salário 8%	894,38
					B900 - Remuneração Total Mês	11.179,80
					B903 - Salário Mês	11.179,80
			Totais	15.540,30	10.324,71	
			Líquido	5.215,59		
001274	Pedro Ivo Basilio Alves	220:00	Técnico em Segurança no Trabalho	01/06/2011	0	0
Eventos	I	Qtde	Provento	Desconto	Bases	Total
0001 Salário		30	2.817,51		B010 - Base INSS Salário (S/Limite)	2.801,07
5010 INSS				257,75	B110 - Base IRRF Salário	1.674,07
5120 IRRF s/ Adiantamento				45,67	B120 - Dedução IRRF Salário	257,75
5310 Adiantamento Salarial				1.081,33	B180 - INSS para Dedução de IRRF Salário	257,75
5610 Atrasos	P	0:17		3,63	B400 - Base FGTS Salário	2.801,07
5626 DSR s/ Atraso	P	1:00		12,81	B410 - FGTS Salário 8%	224,09
5700 Vale Transporte				28,18	B900 - Remuneração Total Mês	2.817,51
					B903 - Salário Mês	2.817,51
			Totais	2.817,51	1.429,37	
			Líquido	1.388,14		

Folha de Pagamento 10/2020

17/11/2020 17:04

Numero	Nome	Jorn.	Cargo	Admissão	SF	IR
3 Dimensional Engenharia Ltda						
004950	Rafael Da Anunciacao Barros	220:00	Auxiliar de Engenharia	15/09/2014	0	0
Eventos	I	Qtde	Provento	Desconto	Bases	Total
0001 Salário		30	3.258,67		B010 - Base INSS Salário (S/Limite)	3.258,67
3073 Reembolso de despesas com quilomet	I		228,00		B110 - Base IRRF Salário	1.955,20
5010 INSS				315,14	B120 - Dedução IRRF Salário	315,14
5120 IRRF s/ Adiantamento				86,73	B150 - Base IRRF Salário(Ant)	3.258,67
5310 Adiantamento Salarial				1.216,74	B160 - Dedução IRRF Salário(Ant)	315,14
5350 Adiantamento de Folha	G			228,00	B170 - IRRF s/ Salário (Ant)	86,73
					B180 - INSS para Dedução de IRRF Salário	315,14
					B400 - Base FGTS Salário	3.258,67
					B410 - FGTS Salário 8%	260,69
					B900 - Remuneração Total Mês	3.258,67
					B903 - Salário Mês	3.258,67
Totais			3.486,67	1.846,61		
Líquido				1.640,06		
008040	Rafael das Neves Alves	220:00	Servente	09/07/2020	0	0
Eventos	I	Qtde	Provento	Desconto	Bases	Total
0190 DSR s/ Salário Variável		0,35	3,39		B010 - Base INSS Salário (S/Limite)	1.997,15
0191 DSR s/ Adicional Noturno		2:10	12,74		B110 - Base IRRF Salário	1.997,15
0261 Intermitente Horas	I		1.290,08		B120 - Dedução IRRF Salário	164,06
0268 Descanso Semanal Remunerado			285,31		B150 - Base IRRF Salário(Ant)	59,41
0324 Férias Proporcionalis (Intermitente)	I		127,16		B160 - Dedução IRRF Salário(Ant)	5,35
0329 1/3 s/ Férias Proporcionalis (Intermitent	I		42,39		B180 - INSS para Dedução de IRRF Salário	164,06
0354 13o. Proporcional (Intermitente)	I		127,16		B400 - Base FGTS Salário	1.997,15
1050 Adicional Noturno 20,0%	P	73:23	86,01		B410 - FGTS Salário 8%	159,77
1064 H. E. Not. 70%	P	1:55	22,91		B900 - Remuneração Total Mês	1.290,08
5010 INSS				164,06	B905 - Salário Hora	7,33
Totais			1.997,15	164,06		
Líquido				1.833,09		
007999	Rafael Martins da Silva	220:00	Servente	27/04/2020	2	1
Eventos	I	Qtde	Provento	Desconto	Bases	Total
0190 DSR s/ Salário Variável		0,45	4,43		B010 - Base INSS Salário (S/Limite)	2.020,48
0191 DSR s/ Adicional Noturno		2:25	14,21		B103 - Dependentes IRRF Sal(Ant)	189,59
0261 Intermitente Horas	I		1.290,08		B110 - Base IRRF Salário	2.020,48
0268 Descanso Semanal Remunerado			288,64		B120 - Dedução IRRF Salário	166,16
0324 Férias Proporcionalis (Intermitente)	I		127,43		B150 - Base IRRF Salário(Ant)	225,06
0329 1/3 s/ Férias Proporcionalis (Intermitent	I		42,48		B160 - Dedução IRRF Salário(Ant)	23,54
0354 13o. Proporcional (Intermitente)	I		127,43		B180 - INSS para Dedução de IRRF Salário	166,16
1050 Adicional Noturno 20,0%	P	81:49	95,89		B400 - Base FGTS Salário	2.020,48
1064 H. E. Not. 70%	P	2:30	29,89		B410 - FGTS Salário 8%	161,64
5010 INSS				166,16	B900 - Remuneração Total Mês	1.290,08
					B905 - Salário Hora	7,33
					B920 - Base Salário Família	441,76
Totais			2.020,48	166,16		
Líquido				1.854,32		
008005	Rafael Romao Rosa	180:00	Vigia	06/05/2020	2	3
Eventos	I	Qtde	Provento	Desconto	Bases	Total
0190 DSR s/ Salário Variável		3,21	27,45		B010 - Base INSS Salário (S/Limite)	2.372,35
0261 Intermitente Horas	I		1.478,40		B103 - Dependentes IRRF Sal(Ant)	568,77
0268 Descanso Semanal Remunerado			338,91		B110 - Base IRRF Salário	2.372,35
0324 Férias Proporcionalis (Intermitente)	I		146,69		B120 - Dedução IRRF Salário	206,30
0329 1/3 s/ Férias Proporcionalis (Intermitent	I		48,90		B150 - Base IRRF Salário(Ant)	207,01
0354 13o. Proporcional (Intermitente)	I		146,69		B160 - Dedução IRRF Salário(Ant)	20,94
1040 H. E. 100%	P	12:02	185,31		B180 - INSS para Dedução de IRRF Salário	206,30
5010 INSS				206,31	B400 - Base FGTS Salário	2.372,35
					B410 - FGTS Salário 8%	189,79
					B900 - Remuneração Total Mês	1.478,40
					B905 - Salário Hora	7,70
					B920 - Base Salário Família	555,04

Folha de Pagamento 10/2020

17/11/2020 17:04

Numero	Nome	Jorn.	Cargo	Admissão	SF	IR
3 Dimensional Engenharia Ltda						
Totais		2.372,35	206,31			
Líquido			2.166,04			
008060	Regis Antonio Julio de Souza	220:00	Apropriador	19/08/2020	0	2
Eventos	I	Qtde	Provento	Desconto	Bases	Total
0190 DSR s/ Salário Variável		0,45	6,40		B010 - Base INSS Salário (S/Limite)	2.962,51
0191 DSR s/ Adicional Noturno		2:30	21,40		B103 - Dependentes IRRF Sal(Ant)	379,18
0261 Intermitente Horas	I		1.888,48		B110 - Base IRRF Salário	2.962,51
0268 Descanso Semanal Remunerado			423,22		B120 - Dedução IRRF Salário	277,12
0324 Férias Proporcionais (Intermitente)	I		186,59		B150 - Base IRRF Salário(Ant)	87,80
0329 1/3 s/ Férias Proporcionais (Intermitente)	I		62,20		B160 - Dedução IRRF Salário(Ant)	10,54
0354 13o. Proporcional (Intermitente)	I		186,59		B180 - INSS para Dedução de IRRF Salário	277,12
1050 Adicional Noturno 20,0%	P	84:11	144,46		B400 - Base FGTS Salário	2.962,51
1064 H. E. Not. 70%	P	2:28	43,17		B410 - FGTS Salário 8%	237,00
5010 INSS				277,12	B900 - Remuneração Total Mês	1.888,48
5110 IRRF				35,96	B905 - Salário Hora	10,73
Totais		2.962,51	313,08			
Líquido			2.649,43			
000178	Reinaldo Rangel Soares	180:00	Vigia	02/02/2009	0	0
Eventos	I	Qtde	Provento	Desconto	Bases	Total
0001 Salário		24	1.355,20		B010 - Base INSS Salário (S/Limite)	2.129,91
0190 DSR s/ Salário Variável		4,19	40,66		B110 - Base IRRF Salário	1.480,47
0191 DSR s/ Adicional Noturno		1:39	15,59		B120 - Dedução IRRF Salário	177,21
0750 Salário Enfermidade	P	6	338,80		B150 - Base IRRF Salário(Ant)	244,25
1040 H. E. 100%	P	4:59	93,79		B160 - Dedução IRRF Salário(Ant)	21,98
1050 Adicional Noturno 20,0%	P	55:54	105,20		B180 - INSS para Dedução de IRRF Salário	177,21
1070 H. E. Not. 100%	P	8:00	180,67		B400 - Base FGTS Salário	2.129,91
5010 INSS				177,21	B410 - FGTS Salário 8%	170,39
5310 Adiantamento Salarial				649,44	B900 - Remuneração Total Mês	1.694,00
5700 Vale Transporte				13,11	B903 - Salário Mês	1.694,00
Totais		2.129,91	839,76			
Líquido			1.290,15			
007958	Renato Oliveira de Azevedo Silva	220:00	Laboratorista II	19/03/2020	1	2
Eventos	I	Qtde	Provento	Desconto	Bases	Total
0001 Salário		30	2.655,87		B010 - Base INSS Salário (S/Limite)	2.986,34
0190 DSR s/ Salário Variável		1,23	16,75		B103 - Dependentes IRRF Sal(Ant)	379,18
0191 DSR s/ Adicional Noturno		2:09	25,89		B110 - Base IRRF Salário	1.967,79
1020 H. E. 70%	P	0:39	13,34		B120 - Dedução IRRF Salário	279,98
1050 Adicional Noturno 20,0%	P	72:24	174,77		B150 - Base IRRF Salário(Ant)	481,74
1064 H. E. Not. 70%	P	4:03	99,72		B160 - Dedução IRRF Salário(Ant)	67,44
5010 INSS				279,98	B180 - INSS para Dedução de IRRF Salário	279,98
5120 IRRF s/ Adiantamento				44,90	B400 - Base FGTS Salário	2.986,34
5310 Adiantamento Salarial				973,65	B410 - FGTS Salário 8%	238,91
5700 Vale Transporte				24,85	B900 - Remuneração Total Mês	2.655,87
Totais		2.986,34	1.323,38			
Líquido			1.662,96			

Folha de Pagamento 10/2020

17/11/2020 17:04

Numero	Nome	Jorn.	Cargo	Admissão	SF	IR
3 Dimensional Engenharia Ltda						
008002	Renato Pereira	220:00	Operador de Acabadora I	29/04/2020	0	1
Eventos	I	Qtde	Provento	Desconto	Bases	Total
0190 DSR s/ Salário Variável		0,32	2,84		B010 - Base INSS Salário (S/Limite)	1.727,84
0191 DSR s/ Adicional Noturno		1:07	5,96		B102 - Dependentes IRRF 13°	189,59
0261 Intermitente Horas	I		1.181,44		B103 - Dependentes IRRF Sal(Ant)	189,59
0268 Descanso Semanal Remunerado			196,91		B110 - Base IRRF Salário	1.727,84
0324 Férias Proporcionais (Intermitente)	I		120,55		B120 - Dedução IRRF Salário	139,82
0329 1/3 s/ Férias Proporcionais (Intermitente)	I		40,18		B150 - Base IRRF Salário(Ant)	2.555,54
0354 13o. Proporcional (Intermitente)	I		120,55		B160 - Dedução IRRF Salário(Ant)	228,29
1050 Adicional Noturno 20,0%	P	37:28	40,24		B170 - IRRF s/ Salário (Ant)	17,52
1064 H. E. Not. 70%	P	1:45	19,17		B180 - INSS para Dedução de IRRF Salário	139,82
5010 INSS				139,82	B407 - Base FGTS Salario (GRFC)	1.727,84
5110 IRRF				186,53	B417 - FGTS Salário (GRFC) 8%	138,23
5340 Adiantamento de Rescisão				1.401,49	B450 - Base FGTS (50%)	1.020,19
					B455 - Saldo de FGTS	881,96
					B460 - FGTS 40% (Multa Rescisória)	408,07
Totais			1.727,84	1.727,84	- Desligado em 20/10/2020 (Dispensa Sem Justa Causa)	
Líquido				0,00		
008089 Renato Pereira 220:00 Operador de Acabadora I 21/10/2020 0 1						
Eventos	I	Qtde	Provento	Desconto	Bases	Total
0001 Salário		10	868,89		B010 - Base INSS Salário (S/Limite)	967,44
0191 DSR s/ Adicional Noturno		1:04	12,72		B100 - Dependentes IRRF Sal	189,59
1050 Adicional Noturno 20,0%	P	36:13	85,83		B110 - Base IRRF Salário	967,44
5010 INSS				72,55	B120 - Dedução IRRF Salário	72,55
5700 Vale Transporte				8,41	B180 - INSS para Dedução de IRRF Salário	72,55
					B400 - Base FGTS Salário	967,44
					B410 - FGTS Salário 8%	77,40
					B900 - Remuneração Total Mês	2.606,67
					B903 - Salário Mês	2.606,67
Totais			967,44	80,96	- Admitido em 21/10/2020	
Líquido				886,48		
007966 Roberto Cordeiro 220:00 Encarregado de Pavimentação I 25/03/2020 0 1						
Eventos	I	Qtde	Provento	Desconto	Bases	Total
0190 DSR s/ Salário Variável		0,30	4,15		B010 - Base INSS Salário (S/Limite)	2.639,44
0191 DSR s/ Adicional Noturno		1:18	10,60		B102 - Dependentes IRRF 13°	189,59
0261 Intermitente Horas	I		1.796,08		B103 - Dependentes IRRF Sal(Ant)	189,59
0268 Descanso Semanal Remunerado			299,35		B110 - Base IRRF Salário	2.639,44
0324 Férias Proporcionais (Intermitente)	I		184,15		B120 - Dedução IRRF Salário	238,36
0329 1/3 s/ Férias Proporcionais (Intermitente)	I		61,38		B150 - Base IRRF Salário(Ant)	3.863,69
0354 13o. Proporcional (Intermitente)	I		184,15		B160 - Dedução IRRF Salário(Ant)	399,84
1050 Adicional Noturno 20,0%	P	43:51	71,56		B170 - IRRF s/ Salário (Ant)	136,34
1064 H. E. Not. 70%	P	1:41	28,02		B180 - INSS para Dedução de IRRF Salário	238,36
5010 INSS				238,36	B407 - Base FGTS Salario (GRFC)	2.639,44
5110 IRRF				555,02	B417 - FGTS Salário (GRFC) 8%	211,16
5340 Adiantamento de Rescisão				1.817,71	B450 - Base FGTS (50%)	1.718,42
8110 Emissão de 2ª Via Cartão VT	I			28,35	B455 - Saldo de FGTS	1.507,26
					B460 - FGTS 40% (Multa Rescisória)	687,37
Totais			2.639,44	2.639,44	- Desligado em 20/10/2020 (Dispensa Sem Justa Causa)	
Líquido				0,00		
008090 Roberto Cordeiro 220:00 Encarregado de Pavimentação I 21/10/2020 0 1						
Eventos	I	Qtde	Provento	Desconto	Bases	Total
0001 Salário		10	1.320,73		B010 - Base INSS Salário (S/Limite)	1.470,37
0191 DSR s/ Adicional Noturno		1:04	19,31		B100 - Dependentes IRRF Sal	189,59
1050 Adicional Noturno 20,0%	P	36:11	130,33		B110 - Base IRRF Salário	1.470,37
5010 INSS				116,65	B120 - Dedução IRRF Salário	116,65
5700 Vale Transporte				12,78	B180 - INSS para Dedução de IRRF Salário	116,65
					B400 - Base FGTS Salário	1.470,37
					B410 - FGTS Salário 8%	117,63
					B900 - Remuneração Total Mês	3.962,20
					B903 - Salário Mês	3.962,20

Folha de Pagamento 10/2020

17/11/2020 17:04

Numero	Nome	Jorn.	Cargo	Admissão	SF	IR
3 Dimensional Engenharia Ltda						
Totais		1.470,37	129,43	- Admitido em 21/10/2020		
Líquido		1.340,94				
008018	Rodrigo de Oliveira Pinto	220:00	Encarregado de Obras II	15/06/2020	0	0
Eventos	I	Qtde	Provento	Desconto	Bases	Total
0190 DSR s/ Salário Variável		0,48	13,33		B010 - Base INSS Salário (S/Limite)	5.818,02
0191 DSR s/ Adicional Noturno		2:34	43,21		B110 - Base IRRF Salário	5.818,02
0261 Intermitente Horas	I		3.696,00		B120 - Dedução IRRF Salário	673,45
0268 Descanso Semanal Remunerado			831,15		B150 - Base IRRF Salário(Ant)	695,39
0324 Férias Proporcionais (Intermitente)	I		365,42		B180 - INSS para Dedução de IRRF Salário	673,45
0329 1/3 s/ Férias Proporcionais (Intermitente)	I		121,81		B400 - Base FGTS Salário	5.818,02
0354 13o. Proporcional (Intermitente)	I		365,42		B410 - FGTS Salário 8%	465,44
1020 H. E. 70%	P	1:05	38,67		B900 - Remuneração Total Mês	3.696,00
1040 H. E. 100%	P	0:17	11,90		B905 - Salário Hora	21,00
1050 Adicional Noturno 20,0%	P	86:49	291,70			
1064 H. E. Not. 70%	P	1:09	39,41			
5010 INSS				673,45		
5110 IRRF				736,63		
Totais		5.818,02	1.410,08			
Líquido		4.407,94				
007946	Rogério Martins	220:00	Motorista de Caminhão I	16/03/2020	0	1
Eventos	I	Qtde	Provento	Desconto	Bases	Total
0001 Salário		30	1.975,74		B010 - Base INSS Salário (S/Limite)	2.213,19
0190 DSR s/ Salário Variável		0,31	4,63		B100 - Dependentes IRRF Sal	189,59
0191 DSR s/ Adicional Noturno		2:54	26,01		B110 - Base IRRF Salário	1.422,89
1050 Adicional Noturno 20,0%	P	97:45	175,56		B120 - Dedução IRRF Salário	187,21
1060 Hora Extra Noturna 50%	P	1:56	31,25		B180 - INSS para Dedução de IRRF Salário	187,21
5010 INSS				187,21	B400 - Base FGTS Salário	2.213,19
5310 Adiantamento Salarial				790,30	B410 - FGTS Salário 8%	177,06
5700 Vale Transporte				19,12	B900 - Remuneração Total Mês	1.975,74
					B903 - Salário Mês	1.975,74
Totais		2.213,19	996,63			
Líquido		1.216,56				
003586	Romildo Herminio dos Santos	110:00	Servente	11/02/2014	0	0
Eventos	I	Qtde	Provento	Desconto	Bases	Total
0001 Salário		30	781,35		B010 - Base INSS Salário (S/Limite)	781,35
3936 Ajuda Compensatória Mensal 24 %	A		187,52		B110 - Base IRRF Salário	468,81
5010 INSS				58,60	B120 - Dedução IRRF Salário	58,60
5310 Adiantamento Salarial				312,54	B180 - INSS para Dedução de IRRF Salário	58,60
5700 Vale Transporte				7,81	B400 - Base FGTS Salário	781,35
					B410 - FGTS Salário 8%	62,51
					B900 - Remuneração Total Mês	781,35
					B903 - Salário Mês	781,35
Totais		968,87	378,95			
Líquido		589,92				
007993	Ronaldo Alves da Costa	220:00	Servente	27/04/2020	0	0
Eventos	I	Qtde	Provento	Desconto	Bases	Total
0191 DSR s/ Adicional Noturno		2:38	15,47		B010 - Base INSS Salário (S/Limite)	1.990,89
0261 Intermitente Horas	I		1.290,08		B110 - Base IRRF Salário	1.990,89
0268 Descanso Semanal Remunerado			284,41		B120 - Dedução IRRF Salário	163,49
0324 Férias Proporcionais (Intermitente)	I		127,09		B150 - Base IRRF Salário(Ant)	200,70
0329 1/3 s/ Férias Proporcionais (Intermitente)	I		42,36		B160 - Dedução IRRF Salário(Ant)	18,06
0354 13o. Proporcional (Intermitente)	I		127,09		B180 - INSS para Dedução de IRRF Salário	163,49
1050 Adicional Noturno 20,0%	P	89:04	104,39		B400 - Base FGTS Salário	1.990,89
5010 INSS				163,50	B410 - FGTS Salário 8%	159,27
					B900 - Remuneração Total Mês	1.290,08
					B905 - Salário Hora	7,33
Totais		1.990,89	163,50			
Líquido		1.827,39				

Folha de Pagamento 10/2020

17/11/2020 17:04

Numero	Nome	Jorn.	Cargo	Admissão	SF	IR
3 Dimensional Engenharia Ltda						
008083	Rondineli de Freitas Alves	220:00	Servente	28/10/2020	2	2
Eventos	I	Qtde	Provento	Desconto	Bases	Total
0191 DSR s/ Adicional Noturno		0:20	0,27		B010 - Base INSS Salário (S/Limite)	254,32
0261 Intermitente Horas	I		175,92		B100 - Dependentes IRRF Sal	379,18
0268 Descanso Semanal Remunerado			36,33		B110 - Base IRRF Salário	254,32
0324 Férias Proporcionalis (Intermitente)	I		17,13		B120 - Dedução IRRF Salário	19,07
0329 1/3 s/ Férias Proporcionalis (Intermitente)	I		5,71		B180 - INSS para Dedução de IRRF Salário	19,07
0354 13o. Proporcional (Intermitente)	I		17,13		B400 - Base FGTS Salário	254,32
0400 Salário Família		2	97,24		B410 - FGTS Salário 8%	20,35
1050 Adicional Noturno 20,0%	P	11:26	1,83		B900 - Remuneração Total Mês	175,92
5010 INSS				19,07	B905 - Salário Hora	7,33
					B920 - Base Salário Família	42,07
Totais			351,56	19,07	- Admitido em 28/10/2020	
Líquido			332,49			
000435	Samuel Jose Acioli	220:00	Encarregado de Obras II	10/08/2009	1	1
Eventos	I	Qtde	Provento	Desconto	Bases	Total
0001 Salário		30	4.653,38		B010 - Base INSS Salário (S/Limite)	4.653,38
5010 INSS				510,40	B100 - Dependentes IRRF Sal	189,59
5120 IRRF s/ Adiantamento				54,26	B110 - Base IRRF Salário	2.792,03
5210 Pensão s/ Salário				1.515,75	B120 - Dedução IRRF Salário	2.026,15
5310 Adiantamento Salarial				1.807,09	B180 - INSS para Dedução de IRRF Salário	510,40
5700 Vale Transporte				46,53	B400 - Base FGTS Salário	4.653,38
					B410 - FGTS Salário 8%	372,27
					B900 - Remuneração Total Mês	4.653,38
					B903 - Salário Mês	4.653,38
					B920 - Base Salário Família	4.653,38
Totais			4.653,38	3.934,03		
Líquido			719,35			
007980	Samuel Marcos Alves	200:00	Servente	22/04/2020	0	1
Eventos	I	Qtde	Provento	Desconto	Bases	Total
					B103 - Dependentes IRRF Sal(Ant)	189,59
					B150 - Base IRRF Salário(Ant)	158,64
					B160 - Dedução IRRF Salário(Ant)	16,27
					B905 - Salário Hora	7,33
Totais						
Líquido						
007947	Sandro Leandro Batista de Mattos	220:00	Motorista de Caminhão I	16/03/2020	0	1
Eventos	I	Qtde	Provento	Desconto	Bases	Total
0001 Salário		30	1.975,74		B010 - Base INSS Salário (S/Limite)	2.218,00
0190 DSR s/ Salário Variável		0,30	4,55		B100 - Dependentes IRRF Sal	189,59
0191 DSR s/ Adicional Noturno		2:58	26,71		B110 - Base IRRF Salário	1.427,70
1050 Adicional Noturno 20,0%	P	100:23	180,29		B120 - Dedução IRRF Salário	187,78
1060 Hora Extra Noturna 50%	P	1:54	30,71		B180 - INSS para Dedução de IRRF Salário	187,78
5010 INSS				187,78	B400 - Base FGTS Salário	2.218,00
5310 Adiantamento Salarial				790,30	B410 - FGTS Salário 8%	177,44
5700 Vale Transporte				19,12	B900 - Remuneração Total Mês	1.975,74
					B903 - Salário Mês	1.975,74
Totais			2.218,00	997,20		
Líquido			1.220,80			

Folha de Pagamento 10/2020

17/11/2020 17:04

Numero	Nome	Jorn.	Cargo	Admissão	SF	IR
3 Dimensional Engenharia Ltda						
008011	Thiago Lucindo Ferreira	220:00	Auxiliar de Laboratório	19/05/2020	1	2
Eventos	I	Qtde	Provento	Desconto	Bases	Total
0190 DSR s/ Salário Variável		0,31	4,12		B010 - Base INSS Salário (S/Limite)	2.712,21
0191 DSR s/ Adicional Noturno		2:22	18,72		B103 - Dependentes IRRF Sal(Ant)	379,18
0261 Intermitente Horas	I		1.745,92		B110 - Base IRRF Salário	2.712,21
0268 Descanso Semanal Remunerado			387,46		B120 - Dedução IRRF Salário	247,09
0324 Férias Proporcionalis (Intermitente)	I		172,20		B150 - Base IRRF Salário(Ant)	1.914,22
0329 1/3 s/ Férias Proporcionalis (Intermitente)	I		57,40		B160 - Dedução IRRF Salário(Ant)	245,75
0354 13o. Proporcional (Intermitente)	I		172,20		B180 - INSS para Dedução de IRRF Salário	247,09
1050 Adicional Noturno 20,0%	P	79:35	126,38		B400 - Base FGTS Salário	2.712,21
1064 H. E. Not. 70%	P	1:43	27,81		B410 - FGTS Salário 8%	216,98
5010 INSS				247,09	B900 - Remuneração Total Mês	1.745,92
5110 IRRF				208,61	B905 - Salário Hora	9,92
					B920 - Base Salário Família	578,83
Totais			2.712,21	455,70		
Líquido				2.256,51		
A00006 Uanderson Rodrigues de Sousa						
					Motorista de Caminhão I	30/10/2020 0 0
Eventos	I	Qtde	Provento	Desconto	Bases	Total
0032 Honorários Transportador			13.125,00		B013 - Base de INSS Transportador	2.625,00
5010 INSS				288,75	B120 - Dedução IRRF Salário	288,75
5015 Terceiros s/ Transportador				39,38	B132 - Base IRRF - Frete	1.312,50
5016 Terceiros s/Transportador(SENAT)				26,25	B180 - INSS para Dedução de IRRF Salário	288,75
					B900 - Remuneração Total Mês	13.125,00
					B903 - Salário Mês	13.125,00
					S032 - Frete Remunerado	9.187,50
Totais			13.125,00	354,38	- Admitido em 30/10/2020	
Líquido				12.770,62		
003495 Valdir dos Santos						
					Motorista de Caminhão I	15/01/2014 2 2
Eventos	I	Qtde	Provento	Desconto	Bases	Total
					B900 - Remuneração Total Mês	2.034,27
					B903 - Salário Mês	1.975,74
					B920 - Base Salário Família	2.034,27
					B939 - Base Premio Tempo Serviço	58,53
Totais					- Afastado desde: 23/08/2016 Motivo: Auxilio Doença	
Líquido						
008058 Vanderlei das Neves Rogerio						
					Motorista de Caminhão I	17/08/2020 0 0
Eventos	I	Qtde	Provento	Desconto	Bases	Total
0190 DSR s/ Salário Variável		0,14	1,69		B010 - Base INSS Salário (S/Limite)	2.459,09
0191 DSR s/ Adicional Noturno		2:42	19,40		B110 - Base IRRF Salário	2.459,09
0261 Intermitente Horas	I		1.580,48		B120 - Dedução IRRF Salário	216,71
0268 Descanso Semanal Remunerado			351,30		B180 - INSS para Dedução de IRRF Salário	216,71
0324 Férias Proporcionalis (Intermitente)	I		155,93		B400 - Base FGTS Salário	2.459,09
0329 1/3 s/ Férias Proporcionalis (Intermitente)	I		51,98		B410 - FGTS Salário 8%	196,73
0354 13o. Proporcional (Intermitente)	I		155,93		B900 - Remuneração Total Mês	1.580,48
1050 Adicional Noturno 20,0%	P	91:12	130,96		B905 - Salário Hora	8,98
1060 Hora Extra Noturna 50%	P	0:53	11,42			
5010 INSS				216,71		
5110 IRRF				25,38		
Totais			2.459,09	242,09		
Líquido				2.217,00		

Folha de Pagamento 10/2020

17/11/2020 17:04

Numero	Nome	Jorn.	Cargo	Admissão	SF	IR
3 Dimensional Engenharia Ltda						
008003	Victor Hugo Marques da Silva	220:00	Motorista de Caminhão I	29/04/2020	0	1
Eventos	I	Qtde	Provento	Desconto	Bases	Total
0190 DSR s/ Salário Variável		0,10	1,21		B010 - Base INSS Salário (S/Limite)	2.453,02
0191 DSR s/ Adicional Noturno		2:41	19,23		B100 - Dependentes IRRF Sal	189,59
0261 Intermitente Horas	I		1.580,48		B110 - Base IRRF Salário	2.453,02
0268 Descanso Semanal Remunerado			350,43		B120 - Dedução IRRF Salário	215,98
0324 Férias Proporcionais (Intermitente)	I		155,86		B180 - INSS para Dedução de IRRF Salário	215,98
0329 1/3 s/ Férias Proporcionais (Intermitente)	I		51,95		B400 - Base FGTS Salário	2.453,02
0354 13o. Proporcional (Intermitente)	I		155,86		B410 - FGTS Salário 8%	196,24
1050 Adicional Noturno 20,0%	P	90:24	129,81		B900 - Remuneração Total Mês	1.580,48
1060 Hora Extra Noturna 50%	P	0:38	8,19		B905 - Salário Hora	8,98
5010 INSS				215,99		
5110 IRRF				10,76		
Totais			2.453,02	226,75		
Líquido				2.226,27		
000483 Vinicius Martingil Pereira						
		220:00	Coordenador Técnico em Segurança do Trabalho	14/09/2009	0	0
Eventos	I	Qtde	Provento	Desconto	Bases	Total
0001 Salário		30	4.344,89		B010 - Base INSS Salário (S/Limite)	4.368,32
0191 DSR s/ Adicional Noturno		0:09	3,02		B110 - Base IRRF Salário	2.630,36
1050 Adicional Noturno 20,0%	P	5:10	20,41		B120 - Dedução IRRF Salário	470,49
5010 INSS				470,49	B180 - INSS para Dedução de IRRF Salário	470,49
5110 IRRF				19,19	B400 - Base FGTS Salário	4.368,32
5120 IRRF s/ Adiantamento				230,63	B410 - FGTS Salário 8%	349,47
5310 Adiantamento Salarial				1.507,33	B900 - Remuneração Total Mês	4.344,89
5700 Vale Transporte				39,24	B903 - Salário Mês	4.344,89
Totais			4.368,32	2.266,88		
Líquido				2.101,44		
008061 Vitoriano Oliveira do Vale						
		200:00	Motorista de Caminhão I	20/08/2020	0	1
Eventos	I	Qtde	Provento	Desconto	Bases	Total
					B905 - Salário Hora	8,98
Totais						
Líquido						
008041 Waldeci Luis Piannta						
		180:00	Vigia	09/07/2020	1	2
Eventos	I	Qtde	Provento	Desconto	Bases	Total
0190 DSR s/ Salário Variável		3,21	27,49		B010 - Base INSS Salário (S/Limite)	2.372,70
0261 Intermitente Horas	I		1.478,40		B103 - Dependentes IRRF Sal(Ant)	379,18
0268 Descanso Semanal Remunerado			338,96		B110 - Base IRRF Salário	2.372,70
0324 Férias Proporcionais (Intermitente)	I		146,69		B120 - Dedução IRRF Salário	206,35
0329 1/3 s/ Férias Proporcionais (Intermitente)	I		48,90		B150 - Base IRRF Salário(Ant)	28,56
0354 13o. Proporcional (Intermitente)	I		146,69		B160 - Dedução IRRF Salário(Ant)	2,15
1040 H. E. 100%	P	12:03	185,57		B180 - INSS para Dedução de IRRF Salário	206,35
5010 INSS				206,35	B400 - Base FGTS Salário	2.372,70
					B410 - FGTS Salário 8%	189,82
					B900 - Remuneração Total Mês	1.478,40
					B905 - Salário Hora	7,70
					B920 - Base Salário Família	555,34
Totais			2.372,70	206,35		
Líquido				2.166,35		

Folha de Pagamento 10/2020

17/11/2020 17:04

Numero	Nome	Jorn.	Cargo	Admissão	SF	IR
3 Dimensional Engenharia Ltda						
008015	Wallace Armando De Campos Pessoa	200:00	Motorista de Caminhão I	28/05/2020	1	2
Eventos	I	Qtde	Provento	Desconto	Bases	Total
0190 DSR s/ Salário Variável		8,06	63,96		B010 - Base INSS Salário (S/Limite)	2.859,20
0261 Intermitente Horas	I		1.580,48		B100 - Dependentes IRRF Sal	379,18
0268 Descanso Semanal Remunerado			408,46		B110 - Base IRRF Salário	2.859,20
0324 Férias Proporcionalis (Intermitente)	I		160,54		B120 - Dedução IRRF Salário	264,73
0329 1/3 s/ Férias Proporcionalis (Intermitente)	I		53,51		B180 - INSS para Dedução de IRRF Salário	264,73
0354 13o. Proporcional (Intermitente)	I		160,54		B400 - Base FGTS Salário	2.859,20
1010 H. E. 50%	P	32:03	431,71		B410 - FGTS Salário 8%	228,74
5010 INSS				264,73	B900 - Remuneração Total Mês	1.580,48
5110 IRRF				23,35	B905 - Salário Hora	8,98
					B920 - Base Salário Família	870,26
Totais			2.859,20	288,08		
Líquido				2.571,12		
008031	Wallace Carlos de Amorim Azevedo	200:00	Pedreiro	26/06/2020	3	1
Eventos	I	Qtde	Provento	Desconto	Bases	Total
0261 Intermitente Horas	I		706,32		B010 - Base INSS Salário (S/Limite)	899,63
0268 Descanso Semanal Remunerado			128,52		B100 - Dependentes IRRF Sal	189,59
0324 Férias Proporcionalis (Intermitente)	I		67,39		B110 - Base IRRF Salário	899,63
0329 1/3 s/ Férias Proporcionalis (Intermitente)	I		22,46		B120 - Dedução IRRF Salário	67,47
0354 13o. Proporcional (Intermitente)	I		67,39		B180 - INSS para Dedução de IRRF Salário	67,47
0400 Salário Família		3	145,86		B400 - Base FGTS Salário	899,63
5010 INSS				67,47	B410 - FGTS Salário 8%	71,97
5618 Jornada Incompleta	P	2:40		26,16	B900 - Remuneração Total Mês	706,32
5624 Faltas (H)	P	16:00		56,48	B905 - Salário Hora	9,81
5626 DSR s/ Atraso	P	1:00		9,81	B920 - Base Salário Família	157,24
Totais			1.137,94	159,92		
Líquido				978,02		
008014	Wallace Martins Bispo Santos	220:00	Motorista de Caminhão I	27/05/2020	1	2
Eventos	I	Qtde	Provento	Desconto	Bases	Total
0190 DSR s/ Salário Variável		0,05	0,46		B010 - Base INSS Salário (S/Limite)	1.828,91
0191 DSR s/ Adicional Noturno		1:23	7,86		B102 - Dependentes IRRF 13°	379,18
0261 Intermitente Horas	I		1.257,20		B103 - Dependentes IRRF Sal(Ant)	379,18
0268 Descanso Semanal Remunerado			209,53		B110 - Base IRRF Salário	1.828,91
0324 Férias Proporcionalis (Intermitente)	I		127,60		B120 - Dedução IRRF Salário	148,91
0329 1/3 s/ Férias Proporcionalis (Intermitente)	I		42,53		B150 - Base IRRF Salário(Ant)	2.861,89
0354 13o. Proporcional (Intermitente)	I		127,60		B160 - Dedução IRRF Salário(Ant)	265,05
1050 Adicional Noturno 20,0%	P	46:27	53,05		B170 - IRRF s/ Salário (Ant)	23,52
1060 Hora Extra Noturna 50%	P	0:18	3,08		B180 - INSS para Dedução de IRRF Salário	148,91
5010 INSS				148,92	B400 - Base FGTS Salário	1.828,91
5110 IRRF				217,32	B410 - FGTS Salário 8%	146,31
5340 Adiantamento de Rescisão				1.462,67		
Totais			1.828,91	1.828,91	- Desligado em 22/10/2020 (A Pedido (Espontâneo))	
Líquido				0,00		
008052	Wanderson Silva Pinto	220:00	Apropriador	23/07/2020	0	1
Eventos	I	Qtde	Provento	Desconto	Bases	Total
0190 DSR s/ Salário Variável		1,34	13,40		B010 - Base INSS Salário (S/Limite)	3.028,03
0191 DSR s/ Adicional Noturno		2:30	21,42		B103 - Dependentes IRRF Sal(Ant)	189,59
0261 Intermitente Horas	I		1.888,48		B110 - Base IRRF Salário	3.028,03
0268 Descanso Semanal Remunerado			432,58		B120 - Dedução IRRF Salário	284,99
0324 Férias Proporcionalis (Intermitente)	I		187,35		B150 - Base IRRF Salário(Ant)	211,31
0329 1/3 s/ Férias Proporcionalis (Intermitente)	I		62,45		B160 - Dedução IRRF Salário(Ant)	24,56
0354 13o. Proporcional (Intermitente)	I		187,35		B180 - INSS para Dedução de IRRF Salário	284,99
1050 Adicional Noturno 20,0%	P	84:15	144,57		B400 - Base FGTS Salário	3.028,03
1064 H. E. Not. 70%	P	5:10	90,43		B410 - FGTS Salário 8%	242,24
5010 INSS				284,99	B900 - Remuneração Total Mês	1.888,48
5110 IRRF				62,72	B905 - Salário Hora	10,73
Totais			3.028,03	347,71		
Líquido				2.680,32		



Folha de Pagamento 10/2020

17/11/2020 17:04

Numero	Nome	Jorn.	Cargo	Admissão	SF	IR
3 Dimensional Engenharia Ltda						
008042	Wellington de Souza	220:00	Operador de Espargidor	09/07/2020	1	0
Eventos	I	Qtde	Provento	Desconto	Bases	Total
0190 DSR s/ Salário Variável		2,13	19,09		B010 - Base INSS Salário (S/Limite)	3.079,49
0191 DSR s/ Adicional Noturno		2:28	21,24		B110 - Base IRRF Salário	3.079,49
0261 Intermitente Horas	I		1.888,48		B120 - Dedução IRRF Salário	291,16
0268 Descanso Semanal Remunerado			439,93		B150 - Base IRRF Salário(Ant)	55,86
0324 Férias Proporcionais (Intermitente)	I		187,94		B160 - Dedução IRRF Salário(Ant)	5,03
0329 1/3 s/ Férias Proporcionais (Intermitente)	I		62,65		B180 - INSS para Dedução de IRRF Salário	291,16
0354 13o. Proporcional (Intermitente)	I		187,94		B400 - Base FGTS Salário	3.079,49
1020 H. E. 70%	P	2:41	48,95		B410 - FGTS Salário 8%	246,36
1050 Adicional Noturno 20,0%	P	83:32	143,34		B900 - Remuneração Total Mês	1.888,48
1064 H. E. Not. 70%	P	4:34	79,93		B905 - Salário Hora	10,73
5010 INSS				291,16	B920 - Base Salário Família	751,08
5110 IRRF				71,07		
Totais			3.079,49	362,23		
Líquido				2.717,26		
007976	Weverson da Silva Luiz	180:00	Vigia	20/04/2020	4	1
Eventos	I	Qtde	Provento	Desconto	Bases	Total
0190 DSR s/ Salário Variável		4,19	33,27		B010 - Base INSS Salário (S/Limite)	2.532,72
0191 DSR s/ Adicional Noturno		3:19	25,53		B103 - Dependentes IRRF Sal(Ant)	189,59
0261 Intermitente Horas	I		1.386,00		B110 - Base IRRF Salário	2.532,72
0268 Descanso Semanal Remunerado			361,82		B120 - Dedução IRRF Salário	225,55
0324 Férias Proporcionais (Intermitente)	I		141,08		B150 - Base IRRF Salário(Ant)	234,90
0329 1/3 s/ Férias Proporcionais (Intermitente)	I		47,03		B160 - Dedução IRRF Salário(Ant)	26,79
0354 13o. Proporcional (Intermitente)	I		141,08		B180 - INSS para Dedução de IRRF Salário	225,55
1040 H. E. 100%	P	4:59	76,74		B400 - Base FGTS Salário	2.532,72
1050 Adicional Noturno 20,0%	P	111:54	172,33		B410 - FGTS Salário 8%	202,62
1070 H. E. Not. 100%	P	8:00	147,84		B900 - Remuneração Total Mês	1.386,00
5010 INSS				225,55	B905 - Salário Hora	7,70
5110 IRRF				31,63	B920 - Base Salário Família	784,90
Totais			2.532,72	257,18		
Líquido				2.275,54		
007981	Willians Goncalves Martins	220:00	Servente	22/04/2020	1	1
Eventos	I	Qtde	Provento	Desconto	Bases	Total
0190 DSR s/ Salário Variável		0,20	1,95		B010 - Base INSS Salário (S/Limite)	2.000,36
0191 DSR s/ Adicional Noturno		2:29	14,53		B103 - Dependentes IRRF Sal(Ant)	189,59
0261 Intermitente Horas	I		1.290,08		B110 - Base IRRF Salário	2.000,36
0268 Descanso Semanal Remunerado			285,77		B120 - Dedução IRRF Salário	164,35
0324 Férias Proporcionais (Intermitente)	I		127,20		B150 - Base IRRF Salário(Ant)	233,23
0329 1/3 s/ Férias Proporcionais (Intermitente)	I		42,40		B160 - Dedução IRRF Salário(Ant)	27,13
0354 13o. Proporcional (Intermitente)	I		127,20		B180 - INSS para Dedução de IRRF Salário	164,35
1050 Adicional Noturno 20,0%	P	83:41	98,08		B400 - Base FGTS Salário	2.000,36
1064 H. E. Not. 70%	P	1:06	13,15		B410 - FGTS Salário 8%	160,03
5010 INSS				164,35	B900 - Remuneração Total Mês	1.290,08
					B905 - Salário Hora	7,33
					B920 - Base Salário Família	424,51
Totais			2.000,36	164,35		
Líquido				1.836,01		



**PREFEITURA
DA CIDADE DO RIO DE JANEIRO**

Secretaria Municipal de Infraestrutura, Habitação e Conservação - SMIHC
Subsecretaria de Conservação

ANEXO I DA PORTARIA "N" SECONSERMA Nº 05 DE 23 DE MAIO DE 2018 – PÁGINA 01/06

**DECLARAÇÃO DE CONFORMIDADE DOS DOCUMENTOS DO PROCESSO DE FATURAMENTO
COM USO DE MÃO DE OBRA DE PESSOA JURÍDICA**

ITEM	DESCRIÇÃO DOS DOCUMENTOS	CONFIRMAÇÃO INDICAR FLS.
01	<p>FATURA E FOLHA DE MEDIÇÃO:</p> <p>a) Estão atestadas por, no mínimo, 03 (três) atestadores (assinatura e carimbo) para serviços de área técnica ou para Contrato acima de R\$ 80.000,00, conforme determina o Decreto nº 34.012/2011.</p> <p>b) Indicam o período da medição, a etapa, o objeto, nº do Contrato e nº do processo instrutivo.</p> <p>c) Estão atestadas (assinatura e carimbo) nos campos Confere, Coordenador Geral e/ou Visto, respectivamente, pelo servidor que as conferiu (Conferente) e pelo Coordenador Geral ou Responsável/Substituto autorizado/nomeado (hierarquicamente superior aos fiscais), conforme Resolução SMO nº 169/1980.</p>	
02	<p>NOTA FISCAL:</p> <p>a) Tem a indicação da Prefeitura da Cidade do Rio de Janeiro e do CNPJ 042.498.733/0001-48 como Tomador dos Serviços.</p> <p>b) Tem data de emissão que favorece o recolhimento da retenção do INSS, em tempo hábil, pela Secretaria Municipal de Fazenda, para que se evite incidência de juros a serem pagos pelo Município, tendo em vista o prazo para cumprimento da retenção legal de recolhimento até dia 20 (vinte) do mês subsequente ao da emissão do respectivo documento fiscal, ou até o dia útil imediatamente anterior se não houver expediente bancário naquele dia.</p> <p>c) No caso de Nota Fiscal Eletrônica, foi verificada a sua autenticidade junto ao site do respectivo Município.</p> <p>d) Indica o período da medição, a etapa, o objeto, nº do Contrato e nº do processo instrutivo.</p> <p>e) Está atestada por, no mínimo, 03 (três) atestadores (assinatura e carimbo) para serviços de área técnica ou para Contrato acima de R\$ 80.000,00, conforme determina o Decreto nº 34.012/2011.</p> <p>f) Foi verificada a situação cadastral do prestador de serviço de outro município no CEPOM, quando aplicável, através do site http://dief.rio.gov.br/cepom, quanto ao ISS.</p>	
03	<p>QUADRO/JUSTIFICATIVA COMPROVANDO BASE DE CÁLCULO DO INSS QUANDO RETIDO A MENOR NA NOTA FISCAL (VALORES/ITENS REF. MÃO DE OBRA) OU ISENTO DE RETENÇÃO (QUANDO SÓ EQUIPAMENTO) – INFRN Nº 971/09 ART.121:</p> <p>a) Está juntado e assinado pelo Representante Legal da Empresa Contratada, devidamente identificado.</p>	

ANEXO I DA PORTARIA “N” SECONSERMA Nº 05 DE 23 DE MAIO DE 2018 – PÁGINA 02/06**DECLARAÇÃO DE CONFORMIDADE DOS DOCUMENTOS DO PROCESSO DE FATURAMENTO
COM USO DE MÃO DE OBRA DE PESSOA JURÍDICA**

ITEM	DESCRIÇÃO DOS DOCUMENTOS	CONFIRMAÇÃO INDICAR FLS.
04	<p>BOLETIM DE DESEMPENHO:</p> <p>a) Está atestado por, no mínimo, 03 (três) atestadores (assinatura e carimbo), formalmente designados, conforme determina o Decreto nº 34.012/2011.</p> <p>b) Indica o nome dos fiscais, o nº do boletim, nº da medição, o nº da etapa, o objeto e o nº do Contrato.</p> <p>c) Está preenchido devidamente com as notas conceituais, o índice de desempenho da etapa e a justificativa para os conceitos aplicados.</p> <p>d) Está assinado pelo Representante Legal da Empresa Contratada, devidamente identificado.</p>	
05	<p>NOTA(S) DE EMPENHO(S) INDICADA(S) PARA O PRESENTE FATURAMENTO:</p> <p>a) Tem saldo suficiente para atender o valor total da presente medição.</p> <p>b) Tem como favorecido, o emitente dos documentos comprobatórios da cobrança.</p> <p>c) Cópia(s) está(ão) juntada(s).</p>	
06	<p>MEMORANDO DE INÍCIO OU COMUNICAÇÃO DE INÍCIO:</p> <p>a) Cópia está juntada.</p>	
07	<p>CRONOGRAMA VIGENTE:</p> <p>a) Cópia está juntada.</p>	
08	<p>QUADRO RESOLUÇÃO SMO Nº 169/80 (ELEMENTOS DA MEDIÇÃO, LOGRADOUROS BENEFICIADOS NA MEDIÇÃO E VALORES POR AP):</p> <p>a) Está devidamente preenchido, com as quantidades relacionadas aos respectivos logradouros beneficiados pela execução dos serviços, correspondente à medição apresentada e de acordo com os elementos orçados no contrato.</p> <p>b) Indica o período da medição, a etapa, o objeto, nº do Contrato e nº do processo instrutivo.</p> <p>c) Está atestado por, no mínimo, 03 (três) atestadores (assinatura e carimbo), formalmente designados, conforme determina o Decreto nº 34.012/2011.</p>	
09	<p>RELATÓRIO FOTOGRÁFICO:</p> <p>a) Está atestado por, no mínimo, 03 (três) atestadores (assinatura e carimbo), formalmente designados, conforme determina o Decreto nº 34.012/2011.</p> <p>b) Indica o período da medição, a etapa, o objeto, nº do Contrato e nº do processo instrutivo.</p>	
10	<p>RESUMO DOS VALORES UTILIZADOS POR AP OU POR USINA DE ASFALTO, CONFORME O CASO:</p> <p>a) Está atestado por, no mínimo, 03 (três) atestadores (assinatura e carimbo), formalmente designados, conforme determina o Decreto nº 34.012/2011.</p> <p>b) Indica o período da medição, a etapa, o objeto, nº do Contrato e nº do processo instrutivo.</p>	

ANEXO I DA PORTARIA “N” SECONSERMA Nº 05 DE 23 DE MAIO DE 2018 – PÁGINA 03/06

DECLARAÇÃO DE CONFORMIDADE DOS DOCUMENTOS DO PROCESSO DE FATURAMENTO
COM USO DE MÃO DE OBRA DE PESSOA JURÍDICA

ITEM	DESCRIÇÃO DOS DOCUMENTOS	CONFIRMAÇÃO INDICAR FLS.
11	<p>NOTA(S) FISCAL(IS), RELATIVAS(S) AO(S) MATERIAL(IS) DE CONSTRUÇÃO UTILIZADO(S) E/OU A(S) FERRAMENTA(S) E EQUIPAMENTO(S) ALUGADO(S), QUE COMPROVE(M) AS ESPECIFICAÇÕES TÉCNICAS PREVISTAS NO PROJETO APROVADO E ORÇADO, CONFORME ART. 1º, DO DECRETO RIO Nº 43.189/2017:</p> <p>a) Cópia(s) está(ão) juntada(s).</p> <p>b) Foi verificada a autenticidade de cada documento apresentado e a de seu emitente.</p>	
12	<p>DECLARAÇÃO ATESTANDO A ADEQUADA APLICAÇÃO DOS MATERIAIS, FERRAMENTAS E EQUIPAMENTOS, NOS TERMOS DO ART. 2º, DO DECRETO RIO Nº 43.189/2017:</p> <p>a) Está juntada e foi atestada por, no mínimo, 03 (três) atestadores (assinatura e carimbo), formalmente designados, conforme determina o Decreto nº 34.012/2011.</p>	
13	<p>DOCUMENTO DE CONSULTA PARA EMPRESA OPTANTE PELO SIMPLES NACIONAL EXTRAÍDO DO SITE DA RECEITA FEDERAL:</p> <p>a) Consta o documento obtido no site: http://www8.receita.fazenda.gov.br/simplesnacional/.</p>	
14	<p>PUBLICAÇÃO DA COMISSÃO DE FISCAIS/ATESTADORES:</p> <p>a) Consta(m) cópia(s) da(s) publicação(ões) do(s) ato(s) de designação dos fiscais ou servidores que atestam a presente despesa.</p>	
15	<p>PUBLICAÇÃO DO EXTRATO CONTRATUAL E DE TERMOS ADITIVOS EXISTENTES:</p> <p>a) Consta(m) cópia(s) da(s) publicação(ões) do(s) ato(s) autorizativo(s).</p>	
16	<p>PUBLICAÇÃO DE SUSPENSÕES E DE REINÍCIOS DE CONTAGEM DE PRAZO AUTORIZADAS:</p> <p>a) Consta(m) cópia(s) da(s) publicação(ões) do(s) ato(s) autorizativo(s).</p>	
17	<p>INSCRIÇÃO DE MATRÍCULA CEI, conforme o caso:</p> <p>a) Cópia está juntada.</p> <p>b) Está preenchida adequadamente aos serviços contratados.</p>	
18	<p>DECLARAÇÃO DE ESCRITURAÇÃO CONTÁBIL DOS VALORES DA FATURA, para o caso de MATRÍCULA CEI:</p> <p>a) Está assinada pelo CONTADOR (CARIMBO/CRC) e pelo Representante Legal da Empresa Contratada, devidamente identificados.</p>	
19	<p>GARANTIA CONTRATUAL E ENDOSSOS COBRINDO A VIGÊNCIA CONTRATUAL:</p> <p>a) Cópia(s) está(ão) juntada(s).</p>	

ANEXO I DA PORTARIA “N” SECONSERMA Nº 05 DE 23 DE MAIO DE 2018 – PÁGINA 04/06

DECLARAÇÃO DE CONFORMIDADE DOS DOCUMENTOS DO PROCESSO DE FATURAMENTO
COM USO DE MÃO DE OBRA DE PESSOA JURÍDICA

ITEM	DESCRIÇÃO DOS DOCUMENTOS	CONFIRMAÇÃO INDICAR FLS.
20	<p>RELAÇÃO DOS FUNCIONÁRIOS DA CONTRATADA QUE ATUARAM NA MEDIÇÃO (INDICANDO NOME E FUNÇÃO):</p> <p>a) Está juntada e as funções descritas tem especificação no orçamento autorizado;</p> <p>b) No caso de ausência de algum nome nas Guias de Recolhimento e Folha de Pagamento, a Contratada apresentou justificativa para a ausência/divergência entre esses documentos e a Relação apresentada.</p> <p>c) Indica o período da medição, a etapa, o objeto, nº do Contrato e nº do processo instrutivo.</p> <p>d) Foi assinada pelo Representante Legal da Empresa Contratada, devidamente identificado.</p> <p>e) Foi atestada por, no mínimo, 03 (três) atestadores (assinatura e carimbo), formalmente designados, conforme determina o Decreto nº 34.012/2011.</p>	
21	<p>GUIA FGTS (GFIP), PAGA E AUTENTICADA EM CARTÓRIO, EXCETO COMPROVANTE VIA INTERNETBANK, REFERENTE AO MÊS ANTERIOR DA MEDIÇÃO; E REFERENTE AO MÊS DA MEDIÇÃO, QUANDO JÁ VENCIDO PRAZO DE RECOLHIMENTO:</p> <p>a) Cópia(s) está(ão) juntada(s).</p> <p>b) Foram verificadas as informações constantes na(s) GUIA(S) apresentada(s), incluindo a identificação numérica e/ou código de barras entre a(s) GUIA(S) e seus respectivos comprovantes de pagamento.</p> <p>c) Caso de obrigatoriedade de apresentação de guia do mês da medição, <u>o documento deverá ser juntado a partir da Folha de Pagamento de Trabalhadores do mês anterior, agrupando-o por mês cronologicamente.</u></p>	
22	<p>GUIA GPS (INSS), PAGA E AUTENTICADA EM CARTÓRIO, EXCETO COMPROVANTE VIA INTERNETBANK, REFERENTE AO MÊS ANTERIOR DA MEDIÇÃO; E REFERENTE AO MÊS DA MEDIÇÃO, QUANDO JÁ VENCIDO O PRAZO DE RECOLHIMENTO. NO CASO DE MATRÍCULA CEI, A GUIA DEVE ESTAR SOB O Nº INSCRIÇÃO DA MATRÍCULA CEI:</p> <p>a) Cópia(s) está(ão) juntada(s) – Caso o valor recolhido na GUIA divergir ao valor indicado na GPS emitida pela SEFIP, a Contratada deverá juntar Declaração com justificativa.</p> <p>b) Foram verificadas as informações constantes na(s) GUIA(S) apresentada(s), incluindo a identificação numérica e/ou código de barras entre a(s) GUIA(S) e seus respectivos comprovantes de pagamento.</p> <p>c) Caso de obrigatoriedade de apresentação de guia do mês da medição, <u>o documento deverá ser juntado a partir da Guia FGTS do mês da medição, agrupando-o por mês cronologicamente.</u></p>	

ANEXO I DA PORTARIA “N” SECONSERMA Nº 05 DE 23 DE MAIO DE 2018 – PÁGINA 05/06

DECLARAÇÃO DE CONFORMIDADE DOS DOCUMENTOS DO PROCESSO DE FATURAMENTO
COM USO DE MÃO DE OBRA DE PESSOA JURÍDICA

ITEM	DESCRIÇÃO DOS DOCUMENTOS	CONFIRMAÇÃO INDICAR FLS.
23	<p>PROTOCOLO DE ENVIO DA(S) SEFIP(S), ESPECÍFICA(S) DA(S) SEFIP(S) APRESENTADA(S):</p> <p>a) Cópia(s) está(ão) juntada(s).</p> <p>b) Caso de obrigatoriedade de apresentação de Protocolo de Envio do mês da medição, <u>o documento deverá ser juntado a partir da Guia GPS do mês da medição</u>, agrupando-o por mês cronologicamente.</p>	
24	<p>SEFIP COM TOMADOR EM NOME E CNPJ DA PREFEITURA, PAGA E AUTENTICADA EM CARTÓRIO, REFERENTE AO MÊS ANTERIOR DA MEDIÇÃO; E REFERENTE AO MÊS DA MEDIÇÃO, QUANDO JÁ VENCIDO O PRAZO DE RECOLHIMENTO. COM ATENÇÃO À INSCRIÇÃO, PARA O CASO DE MATRÍCULA CEI:</p> <p>a) Cópia(s) está(ão) juntada(s) e tem a indicação do CNPJ 042.498.733/0001-48, exceto para caso com Matrícula CEI.</p> <p>b) Caso de obrigatoriedade de apresentação de SEFIP do mês da medição, <u>o documento deverá ser juntado a partir do Protocolo de Envio do mês da medição</u>, agrupando-o por mês cronologicamente.</p>	
25	<p>FOLHA DE PAGAMENTO DE TRABALHADORES (FOLHA DE SALÁRIOS):</p> <p>a) Cópia está juntada, considerando uma Folha de Pagamento para cada competência de Guias GPS/FGTS apresentadas no presente processo.</p> <p>b) Demonstra o respectivo pagamento mensal dos funcionários indicados na Relação dos Funcionários, que atuaram no período da medição.</p> <p>c) Caso de obrigatoriedade de apresentação de Folha de Pagamento do mês da medição, <u>o documento deverá ser juntado a partir da SEFIP do mês da medição</u>, agrupando-o por mês cronologicamente.</p>	
26	<p>DECLARAÇÃO DA CONTRATADA DE QUE OS SALÁRIOS E O VALE-TRANSPORTE DOS EMPREGADOS, REFERENTES AO MÊS ANTERIOR DA MEDIÇÃO OU AO PERÍODO DA MEDIÇÃO, ENCONTRAM-SE PAGOS:</p> <p>a) Está juntada, devidamente preenchida e assinada pelo Representante Legal da Empresa Contratada, devidamente identificado.</p>	
27	<p>DECLARAÇÃO DA CONTRATADA DE QUE O TÍQUETE REFEIÇÃO/ALIMENTAÇÃO, REFERENTE AO MÊS ANTERIOR DA MEDIÇÃO OU AO PERÍODO DA MEDIÇÃO FOI FORNECIDO AOS EMPREGADOS, NO CASO DE ACORDO:</p> <p>a) Está juntada, devidamente preenchida e assinada pelo Representante Legal da Empresa Contratada, devidamente identificado.</p>	
28	<p>DECLARAÇÃO DA CONTRATADA DE QUE NA PRESTAÇÃO DOS SERVIÇOS OBSERVOU INTEGRALMENTE AS CLÁUSULAS TRABALHISTAS CONSTANTES NO CONTRATO (CONFORME ANEXO II DA PORTARIA “N” SECONSERMA Nº 02/2018):</p> <p>a) Está juntada, preenchida e assinada pelo Representante Legal da Empresa Contratada, devidamente identificado.</p>	
29	<p>PUBLICAÇÃO DA RELEVAÇÃO DA MULTA NOS CASOS JUSTIFICADOS EM QUE OS SERVIÇOS NÃO ALCANCEM 90% (NOVENTA POR CENTO) DO VALOR PREVISTO DA ETAPA:</p> <p>a) Cópia da publicação está juntada.</p>	

ANEXO I DA PORTARIA “N” SECONSERMA Nº 05 DE 23 DE MAIO DE 2018 – PÁGINA 06/06**DECLARAÇÃO DE CONFORMIDADE DOS DOCUMENTOS DO PROCESSO DE FATURAMENTO
COM USO DE MÃO DE OBRA DE PESSOA JURÍDICA**

ITEM	DESCRIÇÃO DOS DOCUMENTOS	CONFIRMAÇÃO INDICAR FLS.
30	PUBLICAÇÃO DE ATOS RELATIVOS A RECONHECIMENTO DE DÍVIDA, NO CASO DE DESPESA DE EXERCÍCIO ANTERIOR. a) Cópia(s) da(s) publicação(ões) está(ão) juntada(s).	

Observação: A Comissão de Fiscais/Atestadores realizará, quando aplicável, por amostragem, entrevista junto aos empregados relacionados na medição, de modo a verificar se a empresa está fazendo o depósito do FGTS, informando que solicitou cópia do respectivo Extrato de Conta do Fundo de Garantia ao empregado, em atendimento à Circular CGM nº 003/2018.

DECLARAMOS A CONFORMIDADE dos documentos apresentados e das informações neles contidas, estando a presente despesa em condições de prosseguimento à liquidação, de acordo com o inciso I, artigo 120 do Decreto n.º 3.221/1981, alterado pelo Decreto nº 22.318/2002.

Em ____/____/____

Comissão de Fiscalização/Atestadores da Despesa
(nome/cargo/matricula dos servidores designados)



PREFEITURA DA CIDADE DO RIO DE JANEIRO

Secretaria Municipal de Conservação e Meio Ambiente

ANEXO II

DECLARAÇÃO DA CONTRATADA EM PROCESSO DE FATURAMENTO COM UTILIZAÇÃO DE MÃO DE OBRA DE PESSOA JURÍDICA

DECLARAÇÃO

_____, CNPJ _____,
(Empresa Contratada) (Inscrição)

estabelecida à _____,
(Endereço completo)

representada por _____,
(Responsável legal da Empresa Contratada)

RG/CPF _____, declara que na prestação dos serviços
(Registro / Inscrição)

realizados no período de ____/____/____ a ____/____/____

foram observadas as cláusulas trabalhistas constantes no Contrato nº ____/____,

do processo administrativo nº ____/____.____/____,

_____, ____ de _____ de _____.
(Local e Data)

DocuSigned by:

Edson Macedo

Representante legal da Contratada
(Carimbo da Empresa Contratada)



Rio de Janeiro, 18 de NOVEMBRO de 2020.

À
PREFEITURA DE CIDADE DO RIO DE JANEIRO
SECRETARIA MUNICIPAL DE INFRAESTRUTURA, HABITAÇÃO E
CONSERVAÇÃO – SMIHC
COORDENADORIA GER4AL DE ENGENHARIA E CONSERVAÇÃO
RIO DE JANEIRO - RJ

REF.: “SERVIÇOS DE RECUPERAÇÃO DOS PAVIMENTOS NOS LOGRADOUROS
RELACIONADOS NA ÁREA DA AP.4. – PROGRAMA PAVIMENTA RIO”.

PROCESSO Nº 06/300.120/2020 – CONTRATO Nº 024/2020.

Assunto: DECLARAÇÃO TÍQUETE REFEIÇÃO / ALIMENTAÇÃO
REF.: 11ª MEDICAÇÃO – 07ª ETAPA INTERMEDIÁRIA
PERIODO DE 25/10/2020 a 08/11/2020

Prezado Senhor,

A Empresa Dimensional Engenharia Ltda., CNPJ nº. 00.299.904/0001-60 Inscrição Estadual nº 85.438.735, sediada à Rua Sete de Setembro, nº 98 - grupo 605 - Rio de Janeiro, portadora do Contrato nº. 024/2020 referente aos “SERVIÇOS DE RECUPERAÇÃO DOS PAVIMENTOS NOS LOGRADOUROS RELACIONADOS NA ÁREA DA AP.4. – PROGRAMA PAVIMENTA RIO”, PROCESSO Nº. 06/300.120/2020 vem pela presente, declarar, que os TÍQUETE REFEIÇÃO / ALIMENTAÇÃO referente aos meses SETEMBRO E OUTUBRO DE 2020, encontram-se devidamente fornecidos e pagos aos empregados, apesar de os VALES TRANSPORTES não serem remunerados nas medições.

Atenciosamente,

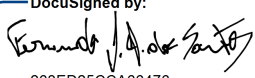
DocuSigned by:

DIMENSIONAL ENGENHARIA LTDA.

ETHOS Empresa Signatária do Pacto pela
Integridade e Contra a Corrupção





Rio de Janeiro, 18 de NOVEMBRO de 2020.

À
PREFEITURA DE CIDADE DO RIO DE JANEIRO
SECRETARIA MUNICIPAL DE INFRAESTRUTURA, HABITAÇÃO E
CONSERVAÇÃO – SMIHC
COORDENADORIA GER4AL DE ENGENHARIA E CONSERVAÇÃO
RIO DE JANEIRO - RJ

REF.: “SERVIÇOS DE RECUPERAÇÃO DOS PAVIMENTOS NOS LOGRADOUROS
RELACIONADOS NA ÁREA DA AP.4. – PROGRAMA PAVIMENTA RIO”.

PROCESSO Nº 06/300.120/2020 – CONTRATO Nº 024/2020.

Assunto: DECLARAÇÃO SALÁRIOS E O VALE TRANSPORTE
REF.: 11ª MEDICÃO – 07ª ETAPA INTERMEDIÁRIA
PERÍODO DE 25/10/2020 a 08/11/2020

Prezado Senhor,

A Empresa Dimensional Engenharia Ltda., CNPJ nº. 00.299.904/0001-60 Inscrição Estadual nº 85.438.735, sediada à Rua Sete de Setembro, nº 98 - grupo 605 - Rio de Janeiro, portadora do Contrato nº. 024/2020 referente aos “SERVIÇOS DE RECUPERAÇÃO DOS PAVIMENTOS NOS LOGRADOUROS RELACIONADOS NA ÁREA DA AP.4. – PROGRAMA PAVIMENTA RIO”, PROCESSO Nº. 06/300.120/2020 vem pela presente, declarar, que os SALÁRIOS E O VALE TRANSPORTE referente aos meses SETEMBRO E OUTUBRO DE 2020, encontram-se devidamente fornecidos e pagos aos empregados, apesar de os VALES TRANSPORTES não serem remunerados nas medições.

Atenciosamente,

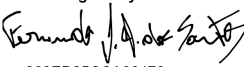
DocuSigned by:

DIMENSIONAL ENGENHARIA LTDA.

ETHOS Empresa Signatária do Pacto pela
Integridade e Contra a Corrupção





Rio de Janeiro, 18 de NOVEMBRO de 2020.

À
PREFEITURA DE CIDADE DO RIO DE JANEIRO
SECRETARIA MUNICIPAL DE INFRAESTRUTURA, HABITAÇÃO E
CONSERVAÇÃO – SMIHC
COORDENADORIA GER4AL DE ENGENHARIA E CONSERVAÇÃO
RIO DE JANEIRO - RJ

REF.: “SERVIÇOS DE RECUPERAÇÃO DOS PAVIMENTOS NOS LOGRADOUROS
RELACIONADOS NA ÁREA DA AP.4. – PROGRAMA PAVIMENTA RIO”.
PROCESSO Nº 06/300.120/2020 – CONTRATO Nº 024/2020.

Assunto: **DECLARAÇÃO DA CONTRATADA DE QUE NA PRESTAÇÃO DOS
SERVIÇOS OBSERVOU INTEGRALMENTE AS CLÁUSULAS
REF.: 11ª MEDIÇÃO – 07ª ETAPA INTERMEDIÁRIA
PERÍODO DE 25/10/2020 a 08/11/2020**

Prezado Senhor,

A Empresa Dimensional Engenharia Ltda., CNPJ nº. 00.299.904/0001-60, Inscrição Estadual nº 85.438.735, sediada à Rua Sete de Setembro, nº 98 - grupo 605 - Rio de Janeiro, representada por EDSON FRANCISCO NEVES DE MACEDO, portador da carteira de identidade n.º 07570270-4 DETRAN-RJ e CPF/MF n.º 891.962.017-20, declara que na prestação dos “SERVIÇOS DE RECUPERAÇÃO DOS PAVIMENTOS NOS LOGRADOUROS RELACIONADOS NA ÁREA DA AP.4. – PROGRAMA PAVIMENTA RIO”, realizados no período de 25/10/2020 a 08/11/2020, foram observadas as cláusulas trabalhistas constantes ao Contrato nº. 024/2020 do PROCESSO ADMINISTRATIVO Nº. 06/300.120/2020.

Atenciosamente,

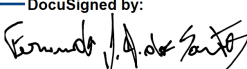
DocuSigned by:

DIMENSIONAL ENGENHARIA LTDA.

ETHOS Empresa Signatária do Pacto pela
Integridade e Contra a Corrupção



RELAÇÃO DE FUNCIONÁRIO

SERVIÇOS DE RECUPERAÇÃO DOS PAVIMENTOS NOS LOGRADOUROS RELACIONADOS NA ÁREA DA AP.4. – PROGRAMA PAVIMENTA RIO”.

PROCESSO N° 06/300.120/2020 – CONTRATO N° 024/2020.

SERVIÇOS REFERENTE A 11ª MEDIÇÃO 07ª ETAPA INTERMEDIÁRIA

PERÍODO DE EXECUÇÃO: 25/10/2020 A 08/11/2020

NOME	FUNÇÃO
Abraao de Sousa Santos	Pedreiro
Adauto Leal da Silva	Motorista de Caminhão I
Adauto Leal da Silva Junior	Motorista de Caminhão I
Adenilson Silva Reis Candido	Servente
Adjailton Alves da Silva	Vigia
Adriano Oliveira da Silva	Motorista de Caminhão I
Airton Goncalves dos Santos	Encarregado Administrativo III
Aldo Bruno Alonso	Vigia
Alecio Guimaraes	Estagiário
Alex Pereira Alonso	Operador de Escavadeira II
Alexandre da Conceicao Marques	Servente
Alexandre Nobrega do Vale	Vigia
Alexssande Silva Barreto de Freitas	Vigia
Amauri Severino de Menezes	Pedreiro
Antonio Henrique Neto	Servente
Arivaldo Reis Ferreira	Motorista de Caminhão I
Artur Alberto Paula Da Silva	Operador de Rolo Compactador
Bruno de Oliveira Silva	Servente
Bruno Miranda dos Santos	Operador de Máquinas Pesadas I
Caio Marcio Joia da Silva	Vigia
Carlos Antonio da Fonseca	Pedreiro
Carlos Eduardo Vieira de Souza Carvalho	Servente
Carlos Eduardo Santos do Carmo	Operador de Espargidor
Celso Alves da Costa	Operador de Fresadora II
Cristiano Nascimento Da Silva	Motorista de Caminhão I
Davi Batista Cordeiro	Motorista de Caminhão I
David Batista Nardoto Carvalho	Laboratorista I
Denis Bezerra da Silva	Apontador
Devayr Pedro Luciano	Vigia
Fabio Henrique Fernandes	Sinaleiro
Fabricio Aurelio da Silva Barros	Pedreiro
Felipe Medeiros Santos Pinhal	Servente
Fernando Fagner do Nascimento Silva	Motorista de Caminhão I
Fernando Jose Azevedo dos Santos	Arquiteto
Filipe Sales da Costa	Servente
Geroncio de Jesus Cardial	Rastilheiro
Gerson dos Santos Pereira	Motorista de Caminhão I
Gilberto Augusto Ferro Costa Assumpcao	Engenheiro de Segurança do Trabalho
Givanildo Santos Andrade	Apontador
Glauccio Dias Guimaraes Manco	Servente
Guilherme Dias de Oliveira	Servente
Higor Souza Muniz	Servente
Hugo Ricardo Leite Vieira	Servente
Ivanilza Nunes dos Santos	Auxiliar de Serviços Gerais
Jailson Tomas da Silva	Rastilheiro
Jesus Afonso dos Santos	Servente
João Santos Gonçalves Barbosa	Servente
Jorge Luiz de Barros Tortura	Motorista de Caminhão I
Jose Renato Maia Tavares	Engenheiro Civil
Jose Vitorio da Silva	Rastilheiro
Juarez Almeida Goncalves Junior	Assistente Administrativo I
Julio Cesar dos Santos da Silva	Pedreiro
Julio Cesar Vieira de Paula	Motorista de Caminhão Espargidor
Lohan Antunes Eduardo da Silva	Técnico em Edificações
Lucas de Jesus Dias Melo de Araujo	Vigia
Luis Patrick Roncate Y Pereira	Vigia
Luiz Claudio Ferrari Campos	Servente
Luiz Henrique Costa da Silva	Servente
Magno Santos da Silva	Operador de Rolo Compactador
Marcelo Reis Luiz	Motorista de Caminhão I

DS
EM

DS
B

RELAÇÃO DE FUNCIONÁRIO

SERVIÇOS DE RECUPERAÇÃO DOS PAVIMENTOS NOS LOGRADOUROS RELACIONADOS NA ÁREA DA AP.4. – PROGRAMA PAVIMENTA RIO”.

PROCESSO N° 06/300.120/2020 – CONTRATO N° 024/2020.

SERVIÇOS REFERENTE A 11ª MEDIÇÃO 07ª ETAPA INTERMEDIÁRIA

PERÍODO DE EXECUÇÃO: 25/10/2020 A 08/11/2020

NOME	FUNÇÃO
Marcelo Vidal de Negreiros	Pedreiro
Marcio da Silva de Souza	Servente
Marcio Ribeiro Bento	Servente
Marcio Santos	Motorista de Caminhão I
Marcos Aurelio da Costa Falcao	Rastilheiro
Marcos Soares do Nascimento	Motorista de Caminhão I
Marcos Vinicius Singello Patrocínio	Auxiliar de Engenharia
Matheus Cordeiro Soares Silva	Servente
Matheus Gomes Mariano	Servente
Miguel de Souza Paula	Motorista de Caminhão I
Oswaldo Manoel Rodrigues Da Silva	Motorista de Caminhão I
Oswaldo Pecanha Sobrinho	Engenheiro Civil
Pedro Ivo Basilio Alves	Técnico em Segurança no Trabalho
Rafael Da Anunciacao Barros	Auxiliar de Engenharia
Rafael das Neves Alves	Servente
Rafael Martins da Silva	Servente
Rafael Romao Rosa	Vigia
Regis Antonio Julio de Souza	Apropriador
Reinaldo Rangel Soares	Vigia
Renato Oliveira de Azevedo Silva	Laboratorista II
Renato Pereira	Operador de Acabadora I
Roberto Cordeiro	Encarregado de Pavimentação I
Rodrigo de Oliveira Pinto	Encarregado de Obras II
Rogério Martins	Motorista de Caminhão I
Romildo Herminio dos Santos	Servente
Ronaldo Alves da Costa	Servente
Rondineli de Freitas Alves	Servente
Samuel Jose Acioli	Encarregado de Obras II
Samuel Marcos Alves	Servente
Sandro Leandro Batista de Mattos	Motorista de Caminhão I
Thiago Lucindo Ferreira	Auxiliar de Laboratório
Uanderson Rodrigues de Sousa	Motorista de Caminhão I
Valdir dos Santos	Motorista de Caminhão I
Vanderlei das Neves Rogerio	Motorista de Caminhão I
Víctor Hugo Marques da Silva	Motorista de Caminhão I
Vinicius Martingil Pereira	Coordenador Técnico em Segurança do Trabalho
Vitoriano Oliveira do Vale	Motorista de Caminhão I
Waldeci Luis Piannta	Vigia
Wallace Armando De Campos Pessoa	Motorista de Caminhão I
Wallace Carlos de Amorim Azevedo	Pedreiro
Wallace Martins Bispo Santos	Motorista de Caminhão I
Wanderson Silva Pinto	Apropriador
Wellington de Souza	Operador de Espargidor
Weverson da Silva Luiz	Vigia
Willians Goncalves Martins	Servente

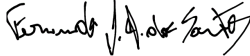
DocuSigned by:

 263ED25CCA66476...



Rio de Janeiro, 25 de novembro de 2020.

CARTA DE ENCAMINHAMENTO DE MEDIÇÃO COM RESSALVAS

11ª MEDIÇÃO – 7ª ETAPA INTERMEDIÁRIA

PERÍODO DE 25/10/2020 a 08/11/2020

A:

Prefeitura da Cidade do Rio de Janeiro - PCRJ

Secretaria Municipal de Infraestrutura, Habitação e Conservação

Subsecretaria de Conservação e Técnico-operacional - SUBCTO

Coordenadoria Geral de Engenharia e Conservação

Ref.: “Serviços de Recuperação dos Pavimentos nos Logradouros Relacionados na Área da A.P. 4 – Programa Pavimenta Rio”.

Processo Nº 06/300.120/2020 – Contrato Nº 024/2020.

Prezado Senhor,

A **DIMENSIONAL ENGENHARIA LTDA**, pessoa jurídica de direito privado, inscrita no **CNPJ/MF sob o nº 00.299.904/0001-60**, com sede na Rua Sete de Setembro, nº 98 - grupo 605 - Rio de Janeiro, detentora do Contrato em referência, que tem por objeto os **“Serviços de Recuperação dos Pavimentos nos Logradouros Relacionados na Área da A.P. 4 – Programa Pavimenta Rio”**, vem, por meio da presente, encaminhar em ANEXO 1, a **Nota Fiscal nº 7091/2020**, no valor de **R\$ 2.429.719,14 (dois milhões, quatrocentos e vinte e nove mil setecentos e dezenove reais e catorze centavos)**, assim como toda documentação contratualmente exigível da empresa, referente aos serviços prestados no mencionado Contrato relativos à **11ª Medição de Serviços - 7ª Etapa Intermediária, executados no período de 25/10/2020 à 08/11/2020**, para pagamento, no máximo, no prazo disposto no Parágrafo Primeiro da Cláusula Quarta.

Insta salientar que os valores ora faturados baseiam-se exclusivamente nos levantamentos, nas memórias de cálculos e boletim de medição elaboradas pela Comissão de Fiscalização, nomeada através da PORTARIA “P” N.º 034 DE 08 DE MAIO DE 2020, publicada no DORIO de 12 de maio de 2020.

ETHOS Empresa Signatária do Pacto pela
Integridade e Contra a Corrupção



DS
EM

DS
B

DS
M



Nesse tocante, a empresa está procedendo ao faturamento dos quantitativos e valores apurados unilateralmente pela comissão, assim como nas medições anteriores, em que manifestamos a discordância de quantitativos e critérios adotados mas, que por única e exclusivamente devido ao cenário de total insustentabilidade financeira da empresa e do contrato, ressaltando expressamente o seu direito ao recebimento dos quantitativos reais executados e reiterando a sua discordância com alguns critérios adotados, dentre eles a apropriação de itens não medidos e outros medidos aquém do executado ou apurados de divergente da unidade contratual e das diretrizes normativas. Segue em ANEXO 2, demonstrativo das diferenças de apuração entre a medição elaborada pela Comissão e pela Dimensional e, exemplificativamente, algumas observações abaixo:

1. Não conseguimos entender as quantidades medidas dos equipamentos e mão de obra remunerados por disponibilidade, não sendo as quantidades medidas compatíveis com nossas apropriações. Salientamos que todas as frentes de serviços são acompanhadas por apropriadores da Dimensional, que equiparam todas as informações presentes nas memórias de cálculos enviadas pela empresa;
2. Na memória de cálculo, constam itens de equipamentos com medição de horas produtivas e improdutivas por estimativa percentual explícita, sendo tal prática, não aderente às diretrizes dos órgãos de controle. Salientamos mais uma vez, que todas as frentes de serviços são acompanhadas por apropriadores da Dimensional que equiparam todas as informações presentes nas memórias de cálculos enviadas pela empresa;
3. A memória de cálculo da medição enviada pela Comissão não apresenta a área topográfica medida de fresagem. Uma vez, que a memória da Comissão apresentou informações distintas das enviadas pela Dimensional, principalmente no serviço de fresagem, faz-se necessário o encaminhamento do croqui topográfico com as áreas consideradas, de forma a trazer confiabilidade nos valores medidos. Segue abaixo, quadro comparativo das áreas apropriadas de pavimentação e volumes de fresagem pela Comissão e pela Dimensional:

ETHOS Empresa Signatária do Pacto pela Integridade e Contra a Corrupção



DS
EM

DS
B

DS
M

1ª MEDIÇÃO									
LOGRADOURO	FRESAGEM (M³)			BINDER (M²)		CAPA (M²)		CAPA C/ POLIMERO (M²)	
	DIMENSIONAL	FISCALIZAÇÃO*¹	FISCALIZAÇÃO*²	DIMENSIONAL	FISCALIZAÇÃO	DIMENSIONAL	FISCALIZAÇÃO	DIMENSIONAL	FISCALIZAÇÃO
ESTRADA DO RIO GRANDE	490,20	787,72	727,14	10.134,38	10.134,38	-	-	-	-
AV. JOSÉ SILVA DE AZEVEDO NETO	193,90	-	-	-	-	3.995,87	-	-	-
AV. JOÃO CABRAL DE MELLO NETO	-	-	-	-	-	-	-	-	-
RUA TIROL	-	-	-	-	-	-	-	-	-
RUA CMDT. RUBENS SILVA	-	-	-	-	-	-	-	-	-
ESTRADA DO GABINAL	-	-	-	-	-	-	-	-	-
SUBTOTAL	684,10	787,72	727,14	10.134,38	10.134,38	3.995,87	-	-	-
ACUMULADO	684,10	787,72	727,14	10.134,38	10.134,38	3.995,87	-	-	-
2ª MEDIÇÃO									
LOGRADOURO	FRESAGEM (M³)			BINDER (M²)		CAPA (M²)		CAPA C/ POLIMERO (M²)	
	DIMENSIONAL	FISCALIZAÇÃO*¹	FISCALIZAÇÃO*²	DIMENSIONAL	FISCALIZAÇÃO	DIMENSIONAL	FISCALIZAÇÃO	DIMENSIONAL	FISCALIZAÇÃO
ESTRADA DO RIO GRANDE	707,83	492,93	952,46	14.739,05	14.739,05	-	-	-	-
AV. JOSÉ SILVA DE AZEVEDO NETO	411,45	754,85	411,45	-	-	8.850,00	12.845,87	-	-
AV. JOÃO CABRAL DE MELLO NETO	-	355,96	-	-	-	-	-	-	-
RUA TIROL	-	-	-	-	-	-	-	-	-
RUA CMDT. RUBENS SILVA	-	-	-	-	-	-	-	-	-
ESTRADA DO GABINAL	-	-	-	-	-	-	-	-	-
SUBTOTAL	1.119,28	1.603,74	1.363,91	14.739,05	14.739,05	8.850,00	12.845,87	-	-
ACUMULADO	1.803,38	2.391,46	2.091,05	24.873,43	24.873,43	12.845,87	12.845,87	-	-
3ª MEDIÇÃO									
LOGRADOURO	FRESAGEM (M³)			BINDER (M²)		CAPA (M²)		CAPA C/ POLIMERO (M²)	
	DIMENSIONAL	FISCALIZAÇÃO*¹	FISCALIZAÇÃO*²	DIMENSIONAL	FISCALIZAÇÃO	DIMENSIONAL	FISCALIZAÇÃO	DIMENSIONAL	FISCALIZAÇÃO
ESTRADA DO RIO GRANDE	556,51	279,78	257,97	10.967,11	10.967,11	4.810,41	4.810,41	-	-
AV. JOSÉ SILVA DE AZEVEDO NETO	532,84	85,76	130,43	-	-	15.608,83	15.608,83	-	-
AV. JOÃO CABRAL DE MELLO NETO	465,24	40,44	-	-	-	9.304,70	9.304,70	-	-
RUA TIROL	-	-	-	-	-	-	-	-	-
RUA CMDT. RUBENS SILVA	-	-	-	-	-	-	-	-	-
ESTRADA DO GABINAL	-	-	-	-	-	-	-	-	-
SUBTOTAL	1.554,59	405,98	388,40	10.967,11	10.967,11	29.723,94	29.723,94	-	-
ACUMULADO	3.357,97	2.797,44	2.479,45	35.840,54	35.840,54	42.569,81	42.569,81	-	-
4ª MEDIÇÃO									
LOGRADOURO	FRESAGEM (M³)			BINDER (M²)		CAPA (M²)		CAPA C/ POLIMERO (M²)	
	DIMENSIONAL	FISCALIZAÇÃO*¹	FISCALIZAÇÃO*²	DIMENSIONAL	FISCALIZAÇÃO	DIMENSIONAL	FISCALIZAÇÃO	DIMENSIONAL	FISCALIZAÇÃO
ESTRADA DO RIO GRANDE	-	-	-	-	-	14.179,52	14.179,52	24.873,43	24.873,43
AV. JOSÉ SILVA DE AZEVEDO NETO	-	-	-	-	-	-	-	-	-
AV. JOÃO CABRAL DE MELLO NETO	13,11	-	-	-	-	-	-	-	-
RUA TIROL	276,87	261,45	244,92	-	-	-	-	3.983,73	3.983,73
RUA CMDT. RUBENS SILVA	34,93	65,87	34,78	-	-	-	-	-	-
ESTRADA DO GABINAL	-	-	-	-	-	-	-	-	-
SUBTOTAL	324,91	327,31	279,70	-	-	14.179,52	14.179,52	28.857,16	28.857,16
ACUMULADO	3.682,88	3.124,75	2.759,15	35.840,54	35.840,54	56.749,33	56.749,33	28.857,16	28.857,16
5ª MEDIÇÃO									
LOGRADOURO	FRESAGEM (M³)			BINDER (M²)		CAPA (M²)		CAPA C/ POLIMERO (M²)	
	DIMENSIONAL	FISCALIZAÇÃO*¹	FISCALIZAÇÃO*²	DIMENSIONAL	FISCALIZAÇÃO	DIMENSIONAL	FISCALIZAÇÃO	DIMENSIONAL	FISCALIZAÇÃO
ESTRADA DO RIO GRANDE	-	-	293,28	-	-	-	-	1.894,04	1.894,04
AV. JOSÉ SILVA DE AZEVEDO NETO	-	-	-	-	-	-	-	-	-
AV. JOÃO CABRAL DE MELLO NETO	-	-	-	-	-	-	-	-	-
RUA TIROL	-	-	-	-	-	-	-	-	-
RUA CMDT. RUBENS SILVA	-	-	-	-	-	-	-	1.534,68	1.534,68
ESTRADA DO GABINAL	630,95	710,90	626,47	1.053,75	1.053,75	-	-	12.190,60	12.190,60
SUBTOTAL	630,95	710,90	919,75	1.053,75	1.053,75	-	-	15.619,32	15.619,32
ACUMULADO	4.313,83	3.835,65	3.678,90	36.894,29	36.894,29	56.749,33	56.749,33	44.476,48	44.476,48
6ª MEDIÇÃO									
LOGRADOURO	FRESAGEM (M³)			BINDER (M²)		CAPA (M²)		CAPA C/ POLIMERO (M²)	
	DIMENSIONAL	FISCALIZAÇÃO*¹	FISCALIZAÇÃO*²	DIMENSIONAL	FISCALIZAÇÃO	DIMENSIONAL	FISCALIZAÇÃO	DIMENSIONAL	FISCALIZAÇÃO
ESTRADA DO RIO GRANDE	-	-	-	-	-	-	-	-	-
AV. JOSÉ SILVA DE AZEVEDO NETO	-	-	-	-	-	-	-	-	-
AV. JOÃO CABRAL DE MELLO NETO	-	-	-	-	-	-	-	-	-
RUA TIROL	-	-	-	-	-	-	-	-	-
RUA CMDT. RUBENS SILVA	-	-	-	-	-	-	-	-	-
ESTRADA DO GABINAL	170,43	118,94	107,16	-	-	-	-	7.843,77	7.843,77
SUBTOTAL	170,43	118,94	107,16	-	-	-	-	7.843,77	7.843,77
ACUMULADO	4.484,25	3.954,59	3.786,06	36.894,29	36.894,29	56.749,33	56.749,33	52.320,25	52.320,25
7ª MEDIÇÃO									
LOGRADOURO	FRESAGEM (M³)			BINDER (M²)		CAPA (M²)		CAPA C/ POLIMERO (M²)	
	DIMENSIONAL	FISCALIZAÇÃO*¹	FISCALIZAÇÃO*²	DIMENSIONAL	FISCALIZAÇÃO	DIMENSIONAL	FISCALIZAÇÃO	DIMENSIONAL	FISCALIZAÇÃO
ESTRADA DO RIO GRANDE	-	-	-	-	-	-	-	-	-
AV. JOSÉ SILVA DE AZEVEDO NETO	-	-	-	-	-	-	-	-	-
AV. JOÃO CABRAL DE MELLO NETO	-	-	-	-	-	-	-	-	-
RUA TIROL	-	-	-	-	-	-	-	-	-
RUA CMDT. RUBENS SILVA	-	-	-	-	-	-	-	-	-
ESTRADA DO GABINAL	-	-	-	-	-	-	-	-	-
SUBTOTAL	-	-	-	-	-	-	-	-	-
ACUMULADO	4.484,25	3.954,59	3.786,06	36.894,29	36.894,29	56.749,33	56.749,33	52.320,25	52.320,25



8ª MEDIÇÃO									
LOGRADOURO	FRESAGEM (M³)			BINDER (M²)		CAPA (M²)		CAPA C/ POLIMERO (M²)	
	DIMENSIONAL	FISCALIZAÇÃO*1	FISCALIZAÇÃO*2	DIMENSIONAL	FISCALIZAÇÃO	DIMENSIONAL	FISCALIZAÇÃO	DIMENSIONAL	FISCALIZAÇÃO
ESTRADA DO RIO GRANDE	-	-	-	-	-	-	-	-	-
AV. JOSÉ SILVA DE AZEVEDO NETO	-	-	-	-	-	-	-	-	-
AV. JOÃO CABRAL DE MELLO NETO	-	-	-	-	-	-	-	-	-
RUA TIROL	-	-	-	-	-	-	-	-	-
RUA CMDT. RUBENS SILVA	-	-	-	-	-	-	-	-	-
ESTRADA DO GABINAL	-	-	-	-	-	-	-	-	-
AV. LUCIO COSTA	973,99	-	1.141,30	12.810,94	12.810,94	-	-	6.352,00	6.352,00
SUBTOTAL	973,99	-	1.141,30	12.810,94	12.810,94	-	-	6.352,00	6.352,00
ACUMULADO	5.458,24	3.954,59	4.927,36	49.705,23	49.705,23	56.749,33	56.749,33	58.672,25	58.672,25

9ª MEDIÇÃO									
LOGRADOURO	FRESAGEM (M³)			BINDER (M²)		CAPA (M²)		CAPA C/ POLIMERO (M²)	
	DIMENSIONAL	FISCALIZAÇÃO*1	FISCALIZAÇÃO*2	DIMENSIONAL	FISCALIZAÇÃO	DIMENSIONAL	FISCALIZAÇÃO	DIMENSIONAL	FISCALIZAÇÃO
ESTRADA DO RIO GRANDE	-	-	-	-	-	-	-	-	-
AV. JOSÉ SILVA DE AZEVEDO NETO	-	-	-	-	-	-	-	-	-
AV. JOÃO CABRAL DE MELLO NETO	-	-	-	-	-	-	-	-	-
RUA TIROL	-	-	-	-	-	-	-	-	-
RUA CMDT. RUBENS SILVA	-	-	-	-	-	-	-	-	-
ESTRADA DO GABINAL	-	-	-	-	-	-	-	-	-
AV. LUCIO COSTA	648,84	-	497,81	17.295,08	17.295,08	-	-	11.782,93	11.782,93
SUBTOTAL	648,84	-	497,81	17.295,08	17.295,08	-	-	11.782,93	11.782,93
ACUMULADO	6.107,08	3.954,59	5.425,17	67.000,31	67.000,31	56.749,33	56.749,33	70.455,18	70.455,18

10ª MEDIÇÃO									
LOGRADOURO	FRESAGEM (M³)			BINDER (M²)		CAPA (M²)		CAPA C/ POLIMERO (M²)	
	DIMENSIONAL	FISCALIZAÇÃO*1	FISCALIZAÇÃO*2	DIMENSIONAL	FISCALIZAÇÃO	DIMENSIONAL	FISCALIZAÇÃO	DIMENSIONAL	FISCALIZAÇÃO
ESTRADA DO RIO GRANDE	-	-	-	-	-	-	-	-	-
AV. JOSÉ SILVA DE AZEVEDO NETO	-	-	-	-	-	-	-	-	-
AV. JOÃO CABRAL DE MELLO NETO	-	-	-	-	-	-	-	-	-
RUA TIROL	-	-	-	-	-	-	-	-	-
RUA CMDT. RUBENS SILVA	-	-	-	-	-	-	-	-	-
ESTRADA DO GABINAL	-	-	-	-	-	-	-	-	-
AV. LUCIO COSTA	1.208,82	-	1.369,18	13.763,98	13.763,98	-	-	4.395,75	4.395,75
AV. EVANDRO LINS E SILVA	361,59	-	361,59	-	-	7.320,88	7.320,88	-	-
SUBTOTAL	1.570,41	-	1.730,77	13.763,98	13.763,98	7.320,88	7.320,88	4.395,75	4.395,75
ACUMULADO	7.677,49	3.954,59	7.155,94	80.764,29	80.764,29	64.070,21	64.070,21	74.850,93	74.850,93

11ª MEDIÇÃO									
LOGRADOURO	FRESAGEM (M³)			BINDER (M²)		CAPA (M²)		CAPA C/ POLIMERO (M²)	
	DIMENSIONAL	FISCALIZAÇÃO*1	FISCALIZAÇÃO*2	DIMENSIONAL	FISCALIZAÇÃO	DIMENSIONAL	FISCALIZAÇÃO	DIMENSIONAL	FISCALIZAÇÃO
ESTRADA DO RIO GRANDE	-	-	-	-	-	-	-	-	-
AV. JOSÉ SILVA DE AZEVEDO NETO	-	-	-	-	-	-	-	-	-
AV. JOÃO CABRAL DE MELLO NETO	-	-	-	-	-	-	-	-	-
RUA TIROL	-	-	-	-	-	-	-	-	-
RUA CMDT. RUBENS SILVA	-	-	-	-	-	-	-	-	-
ESTRADA DO GABINAL	-	-	-	-	-	-	-	-	-
AV. LUCIO COSTA	267,51	-	267,51	12.295,00	12.295,00	-	-	23.612,52	23.612,52
AV. EVANDRO LINS E SILVA	125,63	-	125,63	-	-	4.859,51	4.859,51	-	-
SUBTOTAL	393,13	-	393,13	12.295,00	12.295,00	4.859,51	4.859,51	23.612,52	23.612,52
ACUMULADO	8.070,63	3.954,59	7.549,07	93.059,29	93.059,29	68.929,72	68.929,72	98.463,45	98.463,45

ACUMULADO									
LOGRADOURO	FRESAGEM (M³)			BINDER (M²)		CAPA (M²)		CAPA C/ POLIMERO (M²)	
	DIMENSIONAL	FISCALIZAÇÃO*1	FISCALIZAÇÃO*2	DIMENSIONAL	FISCALIZAÇÃO	DIMENSIONAL	FISCALIZAÇÃO	DIMENSIONAL	FISCALIZAÇÃO
ESTRADA DO RIO GRANDE	1.754,54	1.560,43	2.230,84	35.840,54	35.840,54	18.989,93	18.989,93	26.767,47	26.767,47
AV. JOSÉ SILVA DE AZEVEDO NETO	1.138,19	840,61	541,88	-	-	28.454,70	28.454,70	-	-
AV. JOÃO CABRAL DE MELLO NETO	478,35	396,40	-	-	-	9.304,70	9.304,70	-	-
RUA TIROL	276,87	261,45	244,92	-	-	-	-	3.983,73	3.983,73
RUA CMDT. RUBENS SILVA	34,93	65,87	34,78	-	-	-	-	1.534,68	1.534,68
ESTRADA DO GABINAL	801,37	829,84	733,63	1.053,75	1.053,75	-	-	20.034,37	20.034,37
AV. LUCIO COSTA	3.099,16	-	3.275,80	56.165,00	56.165,00	-	-	46.143,20	46.143,20
AV. EVANDRO LINS E SILVA	487,22	-	487,22	-	-	12.180,39	12.180,39	-	-
TOTAL	8.070,63	3.954,59	7.549,07	93.059,29	93.059,29	68.929,72	68.929,72	98.463,45	98.463,45

OBSERVAÇÃO:
*1 O VOLUME DE FRESAGEM DE 3.954,59M³ REFERE-SE AO PESO APURADO PELAS NOTAS DE BALANÇA DA PREFEITURA DIVIDIDO PELO PESO ESPECÍFICO APONTADO NA MEMÓRIA DE CALCULO DA FISCALIZAÇÃO (2,30 T/M³) E APROPRIADAS DIARIAMENTE CONFORME EXECUÇÃO DE CADA LOGRADOURO.
*2 O VOLUME DE FRESAGEM DE 7.549,07 M³ REFERE-SE AO VOLUME APONTADO NAS MEMÓRIAS DE CALCULO ENVIADAS PELA FISCALIZAÇÃO.

4. O item de fresagem, cuja unidade do catálogo SCO e da planilha orçamentária é em metros cúbicos, está sendo aferido pela Comissão, por tonelada e transformado em metros cúbicos por um peso específico. Desta forma, destacamos que a forma de aferição deste item, devido à sua unidade de medida e conforme orientações técnicas consolidadas,





bem como nenhum estabelecimento diverso no TR, Edital ou Contrato, deve se dar pela área efetivamente executada multiplicada pela espessura de projeto.

5. Não identificamos o item de recebimento de carga, descarga e manobra de caminhão, uma vez que o item de transporte *TC 04.05.0700 (I) - Transporte de carga de qualquer natureza, **exclusive as despesas de carga e descarga tanto de espera do caminhão como do servente ou equipamento auxiliar**(...)*, não remuneram esse custo. Solicitamos a inclusão do item de remuneração das despesas de recebimento de carga, descarga e manobra de caminhão (código EMOP 05.100.0000) na lista de itens propostos em RERRA.
6. Não foram considerados, assim como, outros reduzidos, diversos itens indiscutivelmente necessários e de custos diretos já efetivamente alocados, relativos a administração local da obra, tais como barraco de obras, mão de obra de auxiliar administrativo, engenheiro de obras, técnico de nível médio (segurança do trabalho) e vigia.
7. Não foi considerada a correta remuneração para o transporte de massa asfáltica e de material fresado, condizente com a velocidade apurado no trecho e logística praticada na obra. Nesse tocante, cabe destacar a necessidade do transporte do material fresado para o pátio da usina de asfalto da Contratada (bota-espera), devido a Contratante não disponibilizar local apropriado com espaço e horário compatível para recebimento do material durante a execução dos serviços, o que ocasiona filas de espera tanto para o carregamento da massa asfáltica quanto para o descarregamento da fresagem, impactando diretamente no tempo do serviço e consecutivamente, na velocidade do transporte.

Por fim, encaminhamos em ANEXO 3, cópia da medição de serviços elaborada pela empresa, a qual julga a mais aderente à realidade contratual, com a documentação de suporte que julga pertinente para possibilitar a análise e aferição daquilo que está sendo apurado, da Medição 11 - Etapa 7 Intermediária, enviada por e-mail do dia 16/11/2020 à Comissão, bem como todas as informações comprobatórias dos serviços executados conforme relação abaixo:

ETHOS Empresa Signatária do Pacto pela
Integridade e Contra a Corrupção



DS
EM

DS
B

DS
M



- E-mail de encaminhamento da medição
- Boletim de Medição
- Relatório Fotográfico
- Diário de Obras
- Memória de Cálculo
- Projetos de Apropriação de Execução de Obras baseados no Projeto Topográfico (com demarcação das áreas e respectivos volumes dos serviços executados)
- Mapas de Distância Média de Transporte
- Projeto Executivo

Ademais, convidamos a todos a visitarem o site de transparência da obra, desenvolvido e mantido pela Dimensional: www.pavimentarioap4.com.br.

Atenciosamente,

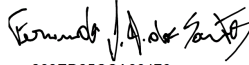
DocuSigned by:

DIMENSIONAL ENGENHARIA LTDA.

ETHOS Empresa Signatária do Pacto pela
Integridade e Contra a Corrupção



DS
EM



DS
B

DS
M

PRESTAÇÃO DE SERVIÇOS DE RECUPERAÇÃO DOS PAVIMENTOS NOS LOGRADOUROS
RELACIONADOS NA ÁREA DA AP – 4 – PROGRAMA PAVIMENTARIO

ANEXO 1



 20201124u00299904000160	PREFEITURA DA CIDADE DO RIO DE JANEIRO		Número da Nota 00007091		
	SECRETARIA MUNICIPAL DE FAZENDA		Data e Hora de Emissão 24/11/2020 18:25:00		
	NOTA FISCAL DE SERVIÇOS ELETRÔNICA - NFS-e - NOTA CARIOCA -		Código de Verificação SU8I-3R9Q		
PRESTADOR DE SERVIÇOS					
	CPF/CNPJ: 00.299.904/0001-60		Inscrição Municipal: 0.177.998-2	Inscrição Estadual: ---	
	Nome/Razão Social: DIMENSIONAL ENGENHARIA LTDA				
	Nome Fantasia: DIMENSIONAL ENGENHARIA LTDA		Tel.: 21 2252-1341		
	Endereço: RUA SETE DE SETEMBRO 98, SAL 605 - CENTRO - CEP: 20050-002				
	Município: RIO DE JANEIRO		UF: RJ	E-mail: nfsedimensional@dimensionalengenharia.com	
TOMADOR DE SERVIÇOS					
CPF/CNPJ: 42.498.733/0001-48		Inscrição Municipal: 9.999.902-0		Inscrição Estadual: ----	
Nome/Razão Social: PREFEITURA DA CIDADE DO RIO DE JANEIRO - PCRJ					
Endereço: RUA SAO CLEMENTE 360 - BOTAFOGO - CEP: 22260-006			Tel.: ----		
Município: RIO DE JANEIRO		UF: RJ	E-mail: ----		
DISCRIMINAÇÃO DOS SERVIÇOS					
Fatura de SERVIÇOS referente à 11ª Medição, 7ª Etapa ; Intermediária, para execução de "SERVIÇOS DE RECUPERAÇÃO DOS PAVIMENTOS NOS LOGRADOUROS RELACIONADOS NA ÁREA DA AP.4. ; PROGRAMA PAVIMENTA RIO", conforme Contrato nº. 024/2020, Processo nº. 06/300.120/2020, Período de Execução: 25/10/2020 a 08/11/2020.					
Mao de Obra.....R\$ 850.401,69					
Valor dos materiais incorporados a obraR\$ 1.214.859,57					
Custos Materiais não incorporados, equipamentos					
Impostos e taxas, não tem mão de obra R\$ 364.457,88					
Isenta de retenção de INSS, conforme Art, 149, II, da instrução Normativa RFB n.º 971 de 13/11/2009.					
Matricula CEI n.º 90.003.50761/79					
Valor Total da Nota R\$ 2.429.719,14 (DOIS MILHÕES QUATROCENTOS E VINTE E NOVE MIL SETECENTOS E DEZENOVE REAIS E CATORZE CENTAVOS)					
VALOR DA NOTA = R\$ 2.429.719,14					
Serviço Prestado 07.02.98 - execução, por empreitada ou subempreitada, de obras de construção civil, não enquadrável nos códigos anteriores					
Deduções (R\$)	Desconto Incond. (R\$)	Base de Cálculo (R\$)	Aliquota (%)	Valor do ISS (R\$)	Crédito p/ IPTU (R\$)
1.214.859,57	0,00	1.214.859,57	3,00%	36.445,78	0,00
OUTRAS INFORMAÇÕES					
- Esta NFS-e foi emitida com respaldo na Lei nº 5.098 de 15/10/2009 e no Decreto nº 32.250 de 11/05/2010					
- PROCON-RJ: Av. Rio Branco nº 25, 5º andar, tel 151: www.procon.rj.gov.br					
- O ISS desta NFS-e será RETIDO pelo Tomador de Serviço que deverá recolher através de DARM on-line.					
- Esta NFS-e não gera crédito para abatimento no IPTU.					
- CEI / Código da Obra: CO00.211					
- Valor Líquido a Pagar: R\$ 2.393.273,36					

PRESTAÇÃO DE SERVIÇOS DE RECUPERAÇÃO DOS PAVIMENTOS NOS LOGRADOUROS
RELACIONADOS NA ÁREA DA AP – 4 – PROGRAMA PAVIMENTARIO

ANEXO 2



PLANILHA DE COMPARAÇÃO ENTRE A MEMÓRIA DE CÁLCULO DE MEDIÇÃO ENCAMINHADA PELA FISCALIZAÇÃO E PELA DIMENSIONAL ENGENHARIA
MEDIÇÃO 11 - ETAPA 7 INTERMEDIÁRIA

ITEM	CÓDIGO	ESPECIFICAÇÃO	UNID.	R\$ UNIT C/ BDI	DIMENSIONAL		FISCALIZAÇÃO		DIFERENÇAS	
					QUANT.	VALOR TOTAL (R\$)	QUANT.	VALOR TOTAL (R\$)	QUANT.	VALOR TOTAL (R\$)
40	EQ 44.05.0600 (A)	ROMPEDOR PNEUMÁTICO, PESO DE 32,6KG, COM MATERIAL DE MANUTENÇÃO, EXCLUSIVE O OPERADOR, PONTEIRO E MANGUEIRA, COM AS SEGUINTEES ESPECIFICAÇÕES MÍNIMAS: CONSUMO DE AR DE 38,8L/S, FREQUÊNCIA DE IMPACTOS 1110 IMPACTOS/MIN. CUSTO HORÁRIO PRODUTIVO.(DESONERADO)	H	1,79	129,50	231,80	129,50	231,80	-	-
41	EQ 44.05.0606 (I)	ROMPEDOR PNEUMÁTICO, PESO DE 32,6KG, EXCLUSIVE O OPERADOR, PONTEIRO E MANGUEIRA, COM AS SEGUINTEES ESPECIFICAÇÕES MÍNIMAS: CONSUMO DE AR DE 38,8L/S, FREQUÊNCIA DE IMPACTOS 1110 IMPACTOS/MIN. CUSTO HORÁRIO IMPRODUTIVO (MOTOR DESLIGADO).(DESONERADO)	H	1,19	55,50	66,04	55,50	66,04	-	-
42	ST 74.05.0300 (A)	SINALIZAÇÃO HORIZONTAL COM MASSA TERMOPLÁSTICA, APLICADA POR ASPERSÃO, CONFORME ESPECIFICAÇÃO CET-RIO, EM PROJETOS ACIMA DE 400M2.(DESONERADO)	M2	34,42	-	-	-	-	-	-
43	ST 74.05.0450 (A)	SINALIZAÇÃO HORIZONTAL COM MASSA TERMOPLÁSTICA, APLICADA POR EXTRUSÃO, EM PROJETOS ACIMA DE 150M2, CONFORME ESPECIFICAÇÕES DA CET-RIO.(DESONERADO)	M2	63,77	-	-	-	-	-	-
44	AD 14.10.0050 (I)	CARGA E DESCARGA DE EQUIPAMENTOS PESADOS EM CARRETAS, EXCLUSIVE O CUSTO HORÁRIO DO EQUIPAMENTO, DURANTE A OPERAÇÃO.(DESONERADO)	T	38,86	-	-	-	-	-	-
45	AD 14.10.0300 (I)	TRANSPORTE DE EQUIPAMENTOS PESADOS EM CARRETAS, EXCLUSIVE A CARGA E DESCARGA E O CUSTO HORÁRIO DOS EQUIPAMENTOS TRANSPORTADOS.(DESONERADO)	T.KM	1,62	-	-	-	-	-	-
46	AD 14.15.0401 (B)	CAMINHONETA DE SERVIÇO, CAPACIDADE DE 7 PASSAGEIROS OU 600 KG, COM MOTORISTA, MATERIAL DE OPERAÇÃO E MATERIAL DE MANUTENÇÃO, COM AS SEGUINTEES ESPECIFICACOES MÍNIMAS: A GASOLINA DE 83CV, AUTONOMIA DE 3000 KMMÉS. CUSTO MENSAL.(DESONERADO)	UN.MÉS	5.396,73	2,00	10.793,46	2,00	10.793,46	-	-
47	AD 14.15.0750 (B)	VEÍCULO DE SERVIÇO, MOTOR 1.0, COM AR CONDICIONADO, DIREÇÃO HIDRÁULICA, RÁDIO, INCLUSIVE COMBUSTÍVEL, SEGURO, LUBRIFICAÇÃO, MANUTENÇÃO, LICENCIAMENTO, QUILOMETRAGEM LIVRE, SEM MOTORISTA. CUSTO MENSAL.(DESONERADO)	UN.MÉS	4.248,99	-	-	-	-	-	-
48	AD 19.25.0210 (I)	PLACA DE SINALIZAÇÃO PARA OBRA NA VIA PÚBLICA, TIPO CAVALETE ARTICULADO, CONFECIONADO EM CHAPA PET 2.4MM, FUNDO, TEXTOS E SÍMBOLOS EM VINIL AUTO ADESIVO, ESTRUTURA EM AÇO TRATADO A BASE DE WASH PRIMER, PINTADO PELO PROCESSO ELETROSTÁTICO, NAS DIMENSÕES DE 0,60M X 1,00M. FORNECIMENTO.(DESONERADO)	UN	612,93	-	-	-	-	-	-
49	AD 19.25.0310 (I)	PLACA DE IDENTIFICAÇÃO DE OBRA PÚBLICA, CONFECIONADO EM CHAPA DE PET 2,0MM, FUNDO, TEXTOS E SÍMBOLOS EM VINIL AUTO ADESIVO E ESTRUTURA DE REQUADRO, SUPORTE ESTRUTURADO EM PEÇA DE MADEIRA SERRADA DE (7,5 X 7,5)CM PINTADO, INCLUSIVE TRANSPORTE. FORNECIMENTO E COLOCAÇÃO.(DESONERADO)	M2	415,07	-	-	-	-	-	-
50	AD 24.05.0200 (I)	ALUGUEL DE CAVALETE PLÁSTICO UNIVERSAL DE POLIETILENO DE ALTO IMPACTO, NA COR BRANCA, COM PAINÉIS DE FITA REFLETIVA NA DIMENSÕES (1,15X0,61)M, PERMITINDO ADAPTAÇÃO DE ATÉ 2 PISCAS ALERTAS E PLACAS DE SINALIZAÇÕES DIVERSAS, DE ACORDO COM O MANUAL DO DNSR E CET-RIO, COM MAIS ACESSÓRIOS, INCLUINDO 1 PISCA ALERTA, PRIMEIRA COLOCAÇÃO E RETIRADA NO FINAL DA OBRA.(DESONERADO)	UN.MÉS	55,33	50,00	2.766,50	50,00	2.766,50	-	-
51	AD 24.05.0250 (I)	ALUGUEL DE CONE CANALIZADOR EMPILHÁVEL T-TOPDE DE ALTA DENSIDADE DE POLIETILENO INQUEBRÁVEL, COM 1,06M DE ALTURA E 0,33M DE FAIXA REFLETIVA COM BASE DE BORRACHA REMOVÍVEL, PERMITINDO PRESTAÇÃO DE PISCA ALERTA, DE ACORDO COM O MANUAL DO DNSR E CET-RIO, COM MAIS ACESSÓRIOS, INCLUINDO MANUTENÇÃO, COLOCAÇÃO E RETIRADA NO FINAL DA OBRA, EXCLUINDO O PISCA ALERTA.(DESONERADO)	UN.MÉS	51,07	50,00	2.553,50	50,00	2.553,50	-	-
52	AD 24.05.0300 (A)	ALUGUEL DE PISCA ALERTA PARA ADAPTAÇÃO EM CONES CANALIZADORES E CAVALETES.(DESONERADO)	UN.MÉS	38,99	50,00	1.949,50	50,00	1.949,50	-	-
53	AD 24.05.0450 (A)	ROLO DE TELA PLÁSTICA, NAS DIMENSÕES DE (50X1,20)M, NA COR LARANJA, SENDO UTILIZADA 2 VEZES. FORNECIMENTO.(DESONERADO)	M	0,73	-	-	-	-	-	-
57	IE 00.02.7107 (I)	MISTURA BETUMINOSA TIPO "GAP GRADED", UTILIZANDO LIGANTE DE ASFALTO-BORRACHA E BRITA 1, ESPALHAMENTO E COMPACTAÇÃO, COM RESULTADO DE "GRIP TEST" (ASTM) MAIOR QUE 0,60, EXCLUSIVE FORNECIMENTO DO LIGANTE, USINAGEM E TRANSPORTE DA MASSA.(DESONERADO)	T	59,61	-	-	-	-	-	-
58	IE 00.02.7108 (I)	MISTURA BETUMINOSA TIPO "OPEN GRADED", UTILIZANDO LIGANTE DE ASFALTO-BORRACHA E BRITA 1, ESPALHAMENTO E COMPACTAÇÃO, COM RESULTADO DE "GRIP TEST" (ASTM) MAIOR QUE 0,75 E RUÍDO MENOR QUE 97 dB, EXCLUSIVE FORNECIMENTO DO LIGANTE, USINAGEM E TRANSPORTE DA MASSA.(DESONERADO)	T	59,27	-	-	-	-	-	-
59	IE 00.02.7109 (I)	MISTURA BETUMINOSA UTILIZANDO BMB, TIPO "OPEN GRADE" OU "GAP GRADED", CONSIDERANDO APENAS USINAGEM.(DESONERADO)	T	72,15	-	-	-	-	-	-
60	IE 00.02.7110 (I)	PRODUÇÃO DE LIGANTE MODIFICADO DE ASFALTO-BORRACHA (BMB) "IN SITU" TIPO "FIELD BLEND", COM UTILIZAÇÃO DE BORRACHA RECICLADA COM POLÍMERO, NA PROPORÇÃO DE 20%, DE PÓ DE BORRACHA EM PESO, EM CONFORMIDADE COM ASTM 6114, ASTM D8 E COM A RESOLUÇÃO 19/2005 DE 11/7/2005 DA ANP.(DESONERADO)	T	3.273,93	-	-	-	-	-	-
64	SC 09.05.1350 (I)	RASTILHEIRO (INCLUSIVE ENCARGOS SOCIAIS).(DESONERADO)	H	19,83	555,00	11.005,65	555,00	11.005,65	-	-
65	SC 14.05.0050 (I)	ÁGUA COMERCIAL FORNECIMENTO, EXCLUSIVE TRANSPORTE.(DESONERADO)	M3	13,44	200,00	2.688,00	200,00	2.688,00	-	-
66	DR 34.10.0100 (I)	GRELHA DE FERRO FUNDIDO COMPLETA, DE (30X90)CM, COM 135KG, PARA CAIXA DE RALO, ARTICULADA, ASSENTADA COM ARGAMASSA DE CIMENTO E AREIA NO TRAÇO 1:4. PADRÃO PREFEITURA-RJ. FORNECIMENTO E COLOCAÇÃO.(DESONERADO)	UN	469,56	-	-	-	-	-	-
67	BP 09.05.0550 (I)	REFORÇO OU TRATAMENTO PARA TRINCAMENTOS, COM REVESTIMENTO BETUMINOSO, FEITO COM MANTA DE GEOGRELHA FLEXÍVEL DE POLIÉSTER DE ALTA TENACIDADE OU DE FIBRA DE VIDRO REVESTIDA COM POLÍMERO A ELEVADA TEMPERATURA (MÍNIMO DE 180 °C), COMBINADO COM MANTA NÃO TECIDA ULTRA LEVE, EM FORMA DE GRELHA, COM ABERTURA DE MALHA DE (40X40)MM, MALHA FIXA SEM MOVIMENTAÇÃO RESISTÊNCIA DE 50KN/M, TRANSVERSAL E LONGITUDINAL, ESPECIFICAÇÃO SEGUNDO A NORMA DER-SP - ET-DE-P00/43, COM AS SEGUINTEES ESPECIFICAÇÕES: RESISTÊNCIA A TRAÇÃO >=50KN/M PARA DEFORMAÇÃO <=12% CONFORME NBR 12824; RESISTÊNCIA A FADIGA >=90% DE RESISTÊNCIA RETIDA APÓS 100.000 CICLOS CARGA/DESCARGA E PONTO DE AMOLECIMENTO >180 °C. FORNECIMENTO E COLOCAÇÃO.(DESONERADO)	M2	31,86	-	-	-	-	-	-
68	EQ 04.05.0615 (B)	CAMINHÃO TANQUE, CAPACIDADE DE 10.000L, COM MOTORISTA, MATERIAL DE OPERAÇÃO E MATERIAL DE MANUTENÇÃO, COM AS SEGUINTEES ESPECIFICAÇÕES MÍNIMAS: MOTOR DIESEL DE 142CV, BOMBA D'ÁGUA E MANGOTE COM 50M DE EXTENSÃO. CUSTO HORÁRIO PRODUTIVO.(DESONERADO)	H	132,05	129,50	17.100,47	129,50	17.100,47	-	-
69	EQ 04.05.0621 (A)	CAMINHÃO TANQUE, CAPACIDADE DE 10.000L, COM MOTORISTA, COM AS SEGUINTEES ESPECIFICAÇÕES MÍNIMAS: MOTOR DIESEL DE 142CV, BOMBA D'ÁGUA E MANGOTE COM 50M DE EXTENSÃO. CUSTO HORÁRIO IMPRODUTIVO (MOTOR DESLIGADO).(DESONERADO)	H	22,85	55,50	1.268,17	55,50	1.268,17	-	-
70	EQ 19.05.0400 (B)	MÁQUINA DE ABERTURA DE JUNTAS EM CONCRETO, COM OPERADOR, MATERIAL DE OPERAÇÃO E MATERIAL DE MANUTENÇÃO COM AS SEGUINTEES ESPECIFICAÇÕES MÍNIMAS: MOTOR A GASOLINA DE 8,25CV, COM 3600RPM, PARTIDA MANUAL, CHASSIS REFORÇADO, GUARDA PROTETORA PARA ACOMODAR SERRAS DE ATÉ 14", SERRA PARA CONCRETO ESPECIALMENTE DESENVOLVIDA PARA ABERTURA DE JUNTAS DE DILATAÇÃO. CUSTO HORÁRIO PRODUTIVO.(DESONERADO)	H	37,68	55,50	2.091,24	55,50	2.091,24	-	-
71	EQ 19.05.0406 (A)	MÁQUINA DE ABERTURA DE JUNTAS EM CONCRETO, COM OPERADOR COM AS SEGUINTEES ESPECIFICAÇÕES MÍNIMAS: MOTOR A GASOLINA DE 8,25CV, COM 3600RPM, PARTIDA MANUAL, CHASSIS REFORÇADO, GUARDA PROTETORA PARA ACOMODAR SERRAS DE ATÉ 14", SERRA PARA CONCRETO ESPECIALMENTE DESENVOLVIDA PARA ABERTURA DE JUNTA DE DILATAÇÃO. CUSTO HORÁRIO IMPRODUTIVO (MOTOR DESLIGADO).(DESONERADO)	H	22,49	129,50	2.912,45	129,50	2.912,45	-	-

PLANILHA DE COMPARAÇÃO ENTRE A MEMÓRIA DE CÁLCULO DE MEDIÇÃO ENCAMINHADA PELA FISCALIZAÇÃO E PELA DIMENSIONAL ENGENHARIA
MEDIÇÃO 11 - ETAPA 7 INTERMEDIÁRIA

ITEM	CÓDIGO	ESPECIFICAÇÃO	UNID.	R\$ UNIT C/ BDI	DIMENSIONAL		FISCALIZAÇÃO		DIFERENÇAS	
					QUANT.	VALOR TOTAL (R\$)	QUANT.	VALOR TOTAL (R\$)	QUANT.	VALOR TOTAL (R\$)
72	AD 19.05.0500 (I)	ALUGUEL DE BANHEIRO QUIMICO, INCLUINDO TRANSPORTE DE IDA E VOLTA, MANUTENÇÃO E HIGIENIZAÇÃO 3 VEZES POR SEMANA. MODELO LUXO, DIMENSÕES 2,31 X 1,15 X 1,15M.(DESONERADO)	UN.MÊS	1.042,84	2,00	2.085,68	2,00	2.085,68	-	-
73	AD 19.15.0050 (I)	CONTAINER ESCRITÓRIO, MODELO PADRÃO, MEDINDO: (6X2,4X2,55)M, EM ESTRUTURA DE AÇO, COMPOSTO POR PISO DE MADEIRA CORRIDA, PAREDES FORRADAS COM COMPENSADO NAVAL, TETO COM ISOLAMENTO TÉRMICO, COM 1 PORTA DE (0,80X2,10)M, 2 BASCULANTES DE (1,20X1,20)M, WC COM PIA, VASO SANITÁRIO E CHUVEIRO, ENTRADA PARA AR CONDICIONADO COM SUPORTE E TOMADA 3P, 2 PONTOS DE ILUMINAÇÃO, 2 TOMADAS ELÉTRICAS, DISTRIBUIÇÃO INTERNA DAS INSTALAÇÕES ELÉTRICAS E HIDRÁULICAS ATÉ O PONTO DE ENTRADA/SAÍDA DA UNIDADE E PESO APROXIMADO DE 2T, EXCLUSIVE CARGA, DESCARGA E TRANSPORTE IDA E VOLTA AO CANTEIRO. ALUGUEL MENSAL.(DESONERADO)	UN.MÊS	425,64	1,00	425,64	1,00	425,64	-	-
23	BP 09.05.0300 (I)	ESPALHAMENTO COM VIBRO ACABADORA CONVENCIONAL E COMPACTAÇÃO MECÂNICA DE QUALQUER TIPO DE CONCRETO ASFÁLTICO USINADO A QUENTE, EXECUTADO DE ACORDO COM AS ESPECIFICAÇÕES DA PCRJ, EXCLUSIVE OS MATERIAIS.(DESONERADO)	T	3,46	2.101,52	7.271,24	2.101,51	7.271,22	(0,01)	(0,02)
5	TC 09.05.0700 (I)	DISPOSIÇÃO FINAL DE MATERIAIS E RESÍDUOS DE OBRAS EM LOCAIS DE OPERAÇÃO E DISPOSIÇÃO FINAL APROPRIADOS, AUTORIZADOS E/OU LICENCIADOS PELOS ÓRGÃOS DE LICENCIAMENTO E DE CONTROLE AMBIENTAL, MEDIDA POR TONELADA TRANSPORTADA, SENDO COMPROVADA CONFORME LEGISLAÇÃO PERTINENTE.(DESONERADO)	T	15,96	372,68	5.948,01	372,68	5.947,97	(0,00)	(0,04)
61	MT 09.05.0050 (I)	ESCAVAÇÃO MECÂNICA, EM MATERIAL DE 1ª CATEGORIA (AREIA, ARGILA OU PICARRA), UTILIZANDO RETRO-ESCAVADEIRA.(DESONERADO)	M3	6,54	219,23	1.433,73	219,22	1.433,69	(0,00)	(0,04)
21	BP 09.05.0050 (A)	CONCRETO BETUMINOSO USINADO A QUENTE, PARA CAMADA INTERMEDIÁRIA (BINDER), DE ACORDO COM AS ESPECIFICAÇÕES DA PCRJ; EXCLUSIVE TRANSPORTE DA USINA PARA A PISTA E ESPALHAMENTO DA MISTURA.(DESONERADO)	T	279,99	1.530,52	428.531,16	1.530,52	428.530,29	(0,00)	(0,87)
22	BP 09.05.0100 (A)	CONCRETO BETUMINOSO USINADO A QUENTE, PARA CAMADA DE ROLAMENTO, DE ACORDO COM AS ESPECIFICAÇÕES DA PCRJ; EXCLUSIVE TRANSPORTE DA USINA PARA A PISTA E ESPALHAMENTO DA MISTURA.(DESONERADO)	T	374,18	570,99	213.653,94	570,99	213.653,03	(0,00)	(0,91)
14	SC 09.10.0150 (I)	OPERADOR DE TRÁFEGO, NÍVEL SÊNIOR, COM TODO O SEU EPI, COLETE, CAPA, BONÊ, APITO.(INCLUSIVE ENCARGOS SOCIAIS).(DESONERADO)	H	17,87	185,00	3.305,95	92,50	1.652,97	(92,50)	(1.652,98)
55	AD 39.05.0116 (I)	ENCARREGADO (INCLUSIVE ENCARGOS SOCIAIS).(DESONERADO)	H	27,49	462,50	12.714,12	370,00	10.171,30	(92,50)	(2.542,82)
76	AD 39.05.0212 (I)	TOPÓGRAFO A - SERVIÇOS DE CAMPO E ESCRITÓRIO, COM RESPONSABILIDADE DE DIRIGI-LOS (INCLUSIVE ENCARGOS SOCIAIS).(DESONERADO)	H	33,07	185,00	6.117,95	92,50	3.058,97	(92,50)	(3.058,98)
9	SC 09.05.0900 (I)	MARTELETEIRO (INCLUSIVE ENCARGOS SOCIAIS).(DESONERADO)	H	19,86	370,00	7.348,20	185,00	3.674,10	(185,00)	(3.674,10)
75	AD 39.05.0092 (I)	AUXILIAR DE TOPOGRAFIA - SERVIÇOS DE CAMPO (INCLUSIVE ENCARGOS SOCIAIS).(DESONERADO)	H	20,02	370,00	7.407,40	185,00	3.703,70	(185,00)	(3.703,70)
74	AD 39.05.0068 (I)	APONTADOR (INCLUSIVE ENCARGOS SOCIAIS).(DESONERADO)	H	22,83	462,50	10.558,87	185,00	4.223,55	(277,50)	(6.335,32)
56	AD 39.05.0134 (I)	ENGENHEIRO, ARQUITETO OU GEÓLOGO SÊNIOR (INCLUSIVE ENCARGOS SOCIAIS).(DESONERADO)	H	185,76	277,50	51.536,85	185,00	34.365,60	(92,50)	(17.171,25)
12	SC 09.05.1450 (I)	SERVENTE (INCLUSIVE ENCARGOS SOCIAIS).(DESONERADO)	H	14,38	3.330,00	47.885,40	1.850,00	26.603,00	(1.480,00)	(21.282,40)
SUBTOTAL POSSIVEL MEDIR						2.407.490,61		2.429.719,14		22.228,53

ITENS A SEREM PROPOSTOS EM RERRA

ITEM	CÓDIGO	ESPECIFICAÇÃO	UNID.	R\$ UNIT C/ BDI	DIMENSIONAL		FISCALIZAÇÃO		DIFERENÇAS	
					QUANT.	VALOR TOTAL (R\$)	QUANT.	VALOR TOTAL (R\$)	QUANT.	VALOR TOTAL (R\$)
81	EQ 14.05.0461 (A)	PÁ-CARREGADEIRA (CARREGADOR FRONTAL) SOBRE RODAS, CAPACIDADE RASA DE 2.66M3, COM OPERADOR, MATERIAL DE OPERAÇÃO E MATERIAL DE MANUTENÇÃO, COM AS SEGUINTES ESPECIFICAÇÕES MÍNIMAS: MOTOR DIESEL DE 183,7CV. CUSTO HORÁRIO PRODUTIVO.(DESONERADO)	H	278,75	-	-	-	-	-	-
82	EQ 14.05.0467 (I)	PÁ-CARREGADEIRA (CARREGADOR FRONTAL) SOBRE RODAS, CAPACIDADE RASA DE 2.66M3, COM OPERADOR, COM AS SEGUINTES ESPECIFICAÇÕES MÍNIMAS: MOTOR DIESEL DE 183,7CV. CUSTO HORÁRIO IMPRODUTIVO (MOTOR DESLIGADO).(DESONERADO)	H	87,66	-	-	-	-	-	-
83	AD 19.10.0050 (I)	GALPÃO DE CANTEIRO DE OBRAS, PARA OFICINA E/OU DEPÓSITO, INCLUSIVE O MADEIRAMENTO, A COBERTURA DE TELHA ONDULADA DE FIBROCIMENTO, SEM AMIANTO, DE 6MM DE ESPESSURA, PREPARO DO TERRENO E PISO CIMENTADO.(DESONERADO)	M2	239,10	-	-	-	-	-	-
80	CE 04.10.0080 (I)	AUXILIAR DE LABORATORISTA DE SERVIÇOS TÉCNICOS ESPECIALIZADOS DE CONSULTORIA DE ENGENHARIA E ARQUITETURA.(DESONERADO)	H	8,89	92,50	822,33	-	-	(92,50)	(822,33)
79	CE 04.10.0188 (I)	LABORATORISTA DE SERVIÇOS TÉCNICOS ESPECIALIZADOS DE CONSULTORIA DE ENGENHARIA E ARQUITETURA.(DESONERADO)	H	9,97	92,50	922,67	-	-	(92,50)	(922,67)
77	TC 09.05.0200 (I)	CARGA MANUAL E DESCARGA MECÂNICA DE MATERIAL A GRANEL (AGREGADOS, PEDRA-DE-MÃO, PARALELOS, TERRA E ESCOMBRO), COMPREENDENDO OS TEMPOS PARA CARGA, DESCARGA E MANOBRAS DO CAMINHÃO BASCULANTE A ÓLEO DIESEL, COM CAPACIDADE ÚTIL DE 8T, EMPREGANDO 4 SERVENTES NA CARGA.(DESONERADO)	T	15,29	111,80	1.709,70	-	-	(111,80)	(1.709,70)
86	04.018.0015-A	RECEBIMENTO DE CARGA,DESCARGA E MANOBRA DE CAMINHÃO BASCULANTE DE 10M3 OU 15T	T	0,89	5.713,99	5.085,44	-	-	(5.713,99)	(5.085,44)
84	AD 39.05.0218 (A)	VIGIA (INCLUSIVE ENCARGOS SOCIAIS).(DESONERADO)	H	14,70	462,50	6.797,08	-	-	(462,50)	(6.797,08)
54	AD 39.05.0086 (I)	TÉCNICO DE NÍVEL MÉDIO (INCLUSIVE ENCARGOS SOCIAIS).(DESONERADO)	H	17,53	462,50	8.107,62	-	-	(462,50)	(8.107,62)
47	AD 14.15.0750 (B)	VEÍCULO DE SERVIÇO, MOTOR 1.0, COM AR CONDICIONADO, DIREÇÃO HIDRÁULICA, RÁDIO, INCLUSIVE COMBUSTÍVEL, SEGURO, LUBRIFICAÇÃO, MANUTENÇÃO, LICENCIAMENTO, QUILOMETRAGEM LIVRE, SEM MOTORISTA. CUSTO MENSAL.(DESONERADO)	UN.MÊS	4.248,99	3,00	12.746,97	-	-	(3,00)	(12.746,97)
62	MT 14.05.0100 (I)	COMPACTAÇÃO DE ATERRO EM CAMADAS DE 15CM, COM MAÇO.(DESONERADO)	M3	40,26	328,84	13.239,30	-	-	(328,84)	(13.239,30)
85	AD 39.05.0128 (I)	ENGENHEIRO OU ARQUITETO, COORDENADOR GERAL DE PROJETOS OU SUPERVISOR DE OBRAS (INCLUSIVE ENCARGOS SOCIAIS).(DESONERADO)	H	129,95	185,00	24.040,64	-	-	(185,00)	(24.040,64)
78	TC 04.05.0620 (I)	TRANSPORTE DE CARGA DE QUALQUER NATUREZA; EXCLUSIVE AS DESPESAS DE CARGA E DESCARGA TANTO DE ESPERA DO CAMINHÃO COMO DO SERVENTE OU EQUIPAMENTO AUXILIAR, EM VELOCIDADE REDUZIDA (VM=20KM/H), EM CAMINHÃO BASCULANTE A ÓLEO DIESEL, COM CAPACIDADE ÚTIL DE 17T.(DESONERADO)	T.KM	0,99	120.328,94	119.002,50	-	-	(120.328,94)	(119.002,50)
SUBTOTAL PENDENTE DE APROVAÇÃO DA RERRA						192.474,25		-		(192.474,25)
TOTAL GERAL						2.599.964,86		2.429.719,14		(170.245,70)

PRESTAÇÃO DE SERVIÇOS DE RECUPERAÇÃO DOS PAVIMENTOS NOS LOGRADOUROS
RELACIONADOS NA ÁREA DA AP – 4 – PROGRAMA PAVIMENTARIO

ANEXO 3



Dimensional - Vinicius Singello

De: Dimensional - Fernando Santos <fernandos@dimensionalengenharia.com>
Enviado em: segunda-feira, 16 de novembro de 2020 08:41
Para: Joao Adolpho; CTPAV Bittencourt; GI02 Maurício Graça
Cc: pavimentarioap4@dimensionalengenharia.com
Assunto: Medição 11 - Etapa 7 Intermediária
Anexos: Medição 11 - 7ª Et. Interm..pdf

A Comissão de Fiscalização:

Prezados,

Segue em anexo, a Medição 11 - Etapa 7 (Intermediária), contemplando além dos serviços executados no período, os itens presos por Rerra.

Em tempo, segue abaixo, quadro resumo com o total acumulado das medições enviadas até o presente momento:

MEDIÇÃO	ETAPA	PERIODO	TOTAL POSSIVEL FATURAR
1ª	1ª - INTERMEDIÁRIA	28/04/2020 ATÉ 13/05/2020	R\$ 1.189.369,53
2ª	1ª - COMPLEMENTAR	14/05/2020 ATÉ 27/05/2020	R\$ 1.487.163,22
3ª	2ª - INTERMEDIÁRIA	28/05/2020 ATÉ 13/06/2020	R\$ 2.521.404,25
4ª	2ª - COMPLEMENTAR	14/06/2020 ATÉ 26/06/2020	R\$ 2.617.401,00
5ª	3ª - INTERMEDIÁRIA	27/06/2020 ATÉ 11/07/2020	R\$ 1.358.911,64
6ª	3ª - COMPLEMENTAR	12/07/2020 ATÉ 26/07/2020	R\$ 643.153,16
7ª	4ª - INTEGRAL	27/07/2020 ATÉ 26/08/2020	R\$ 281.268,10
8ª	5ª - INTEGRAL	27/08/2020 ATÉ 25/09/2020	R\$ 1.268.658,59
9ª	6ª - INTERMEDIÁRIA	25/09/2020 ATÉ 09/10/2020	R\$ 1.589.020,95
10ª	6ª - COMPLEMENTAR	10/10/2020 ATÉ 24/10/2020	R\$ 3.113.248,21
11ª	7ª - INTERMEDIÁRIA	25/10/2020 ATÉ 08/11/2020	R\$ 2.407.490,61
TOTAL POSSIVEL FATURAR (PÓS 1º RERRA)			R\$ 18.477.089,26
TOTAL ACUMULADO A MEDIR (PÓS 2º RERRA)			R\$ 1.468.690,10
TOTAL EXECUTADO			R\$ 19.945.779,36

ETHOS Empresa Signatária do Pacto pela
Integridade e Contra a Corrupção



MEDIÇÃO 11

7ª ETAPA - INTERMEDIÁRIA

**PRESTAÇÃO DE SERVIÇOS DE RECUPERAÇÃO
DOS PAVIMENTOS NOS LOGRADOUROS
RELACIONADOS NA ÁREA DA AP - 4
PROGRAMA PAVIMENTARIO**



SECRETARIA MUNICIPAL DE INFRAESTRUTURA, HABITAÇÃO E CONSERVAÇÃO - SMIHC

Obra/Serviço: S SERVIÇOS DE RECUPERAÇÃO DOS PAVIMENTOS NOS LOGRADOUROS RELACIONADOS NA ÁREA DA AP4 - PROGRAMA PAVIMENTARIO

Código: 6.150

Processo: 0006/300120/2020

Contrato: 024/2020

ID: Dez./ 2019

Empresa: DIMENSIONAL ENGENHARIA LTDA.

Prazo Inicial: 180 dias corridos

Prorrogações: 120 dias corridos

Total: 300 dias corridos

11ª Medição, 7ª Etapa - Intermediária, Serviços Executados de 25/10/2020 à 08/11/2020

INDICE

- DOC. 1 BOLETIM DE MEDIÇÃO
- DOC. 2 RELATÓRIO FOTOGRÁFICO
- DOC. 3 DIÁRIO DE OBRAS
- DOC. 4 MEMÓRIA DE CÁLCULO
- DOC. 5 PROJETOS DE APROPRIAÇÃO DE EXECUÇÃO DE LEVANTAMENTO DE TAMPÃO BASEADO NO PROJETO TOPOGRÁFICO
- DOC. 6 PROJETO EXECUTIVO

PRESTAÇÃO DE SERVIÇOS DE RECUPERAÇÃO DOS PAVIMENTOS NOS LOGRADOUROS
RELACIONADOS NA ÁREA DA AP – 4 – PROGRAMA PAVIMENTARIO

BOLETIM DE MEDIÇÃO



SECRETARIA MUNICIPAL DE INFRAESTRUTURA, HABITAÇÃO E CONSERVAÇÃO - SMIHC
 Obra/Serviço: SERVIÇOS DE RECUPERAÇÃO DOS PAVIMENTOS NOS LOGRADOUROS RELACIONADOS NA ÁREA DA AP4 - PROGRAMA PAVIMENTARIO
 Código: 6.150
 Processo: 0006/300.120/2020
 Empresa: DIMENSIONAL ENGENHARIA LTDA.
 Prazo Inicial: 180 dias corridos



Contrato: 024/2020

Prorrogações: 120 dias corridos

Total: 300 dias corridos

BOLETIM DE MEDIÇÃO
 Medição: 11ª Etapa: 7ª - Intermediária

Serviços Executados de 25/10/2020 à 08/11/2020

I0: Dez./ 2019

ITEM	CÓDIGO	ESPECIFICAÇÃO	UNID.	CONTRATADO			REALIZADO				SALDO A REALIZAR			
				QUANT.	CUSTO UNITÁRIO COM BDI (R\$)	VALOR TOTAL (R\$)	NO PERÍODO		ANTERIOR		ACUMULADO		QUANT.	VALOR TOTAL (R\$)
							QUANT.	VALOR TOTAL (R\$)	QUANT.	VALOR TOTAL (R\$)	QUANT.	VALOR TOTAL (R\$)		
MT - MOVIMENTO DE TERRA														
1	MT 04.05.0050 (I)	ESCAVAÇÃO MANUAL DE VALA EM MATERIAL DE 1ª CATEGORIA (AREIA, ARGILA OU PIÇARRA), ATÉ 1,50M, EXCLUSIVE ESCORAMENTO E ESGOTAMENTO.(DESONERADO)	M3	231,00	28,77	6.645,87	-	-	-	-	-	231,00	6.645,87	
2	MT 14.05.0300 (I)	REATERRO DE VALA, COM PÓ-DE-PEDRA, COMPACTADO MANUALMENTE, INCLUSIVE FORNECIMENTO DO MATERIAL.(DESONERADO)	M3	132,00	106,89	14.109,48	-	-	-	-	-	132,00	14.109,48	
61	MT 09.05.0050 (I)	ESCAVAÇÃO MECÂNICA, EM MATERIAL DE 1ª CATEGORIA (AREIA, ARGILA OU PIÇARRA), UTILIZANDO RETRO-ESCAVADEIRA.(DESONERADO)	M3	3.559,81	6,54	23.281,15	219,23	1.433,73	1.559,82	10.201,21	1.779,04	11.634,94	1.780,77	11.646,21
62	MT 14.05.0100 (I)	COMPACTAÇÃO DE ATERRO EM CAMADAS DE 15CM, COM MAÇO.(DESONERADO)	M3	3.559,83	40,28	143.389,87	-	-	3.559,83	143.389,87	3.559,83	143.389,87	-	-
				TOTAL DA CATEGORIA				1.433,73		153.591,08		155.024,81		32.401,56
TC - TRANSPORTE, CARGA E DESCARGA														
3	TC 04.05.0700 (I)	TRANSPORTE DE CARGA DE QUALQUER NATUREZA; EXCLUSIVE AS DESPESAS DE CARGA E DESCARGA TANTO DE ESPERA DO CAMINHÃO COMO DO SERVENTE OU EQUIPAMENTO AUXILIAR, EM MÉDIA VELOCIDADE (VM=40KM/H), EM CAMINHÃO BASCULANTE A ÓLEO DIESEL, COM CAPACIDADE ÚTIL DE 17T.(DESONERADO)	T.KM	2.150.013,51	0,49	1.053.506,61	-	-	-	-	-	2.150.013,51	1.053.506,61	
4	TC 09.05.0150 (I)	CARGA MANUAL E DESCARGA MECÂNICA DE MATERIAL À GRANEL (AGREGADOS, PEDRA-DE-MÃO, PARALELOS, TERRA E ESCOMBRO), COMPREENDENDO OS TEMPOS PARA CARGA, DESCARGA E MANOBRAS DO CAMINHÃO BASCULANTE A ÓLEO DIESEL, COM CAPACIDADE ÚTIL DE 8T, EMPREGANDO 2 SERVENTES NA CARGA.(DESONERADO)	T	2.033,25	19,28	39.201,06	-	-	0,30	5,88	0,30	5,88	2.032,95	39.195,18
5	TC 09.05.0700 (I)	DISPOSIÇÃO FINAL DE MATERIAIS E RESÍDUOS DE OBRAS EM LOCAIS DE OPERAÇÃO E DISPOSIÇÃO FINAL APROPRIADOS, AUTORIZADOS E/OU LICENCIADOS PELOS ÓRGÃOS DE LICENCIAMENTO E DE CONTROLE AMBIENTAL, MEDIDA POR TONELADA TRANSPORTADA, SENDO COMPROVADA CONFORME LEGISLAÇÃO PERTINENTE. (DESONERADO)	T	6.907,42	15,96	110.242,41	372,68	5.948,01	2.828,88	45.148,89	3.201,56	51.096,90	3.705,86	59.145,51
63	TC 09.05.0350 (I)	CARGA E DESCARGA MECÂNICA, COM PA-CARREGADEIRA E CAMINHÃO BASCULANTE A ÓLEO DIESEL, CONSIDERADAS PARA O CAMINHÃO A ESPERA, MANOBRA, CARGA E DESCARGA E QUANTO À CARREGADEIRA, ESPERA E OPERAÇÃO.(DESONERADO)	T	35.876,10	1,19	42.692,55	260,88	310,44	13.463,72	16.021,82	13.724,60	16.332,26	22.151,50	26.360,29
				TOTAL DA CATEGORIA				6.258,45		61.176,59		67.435,04		1.178.207,59
SC - SERVIÇOS COMPLEMENTARES														
6	SC 04.05.0850 (I)	DEMOLIÇÃO MANUAL DE CONCRETO SIMPLES COM EMPILHAMENTO LATERAL DENTRO DO CANTEIRO DO SERVIÇO.(DESONERADO)	M3	33,00	198,35	6.545,55	-	-	-	-	-	33,00	6.545,55	
7	SC 04.10.0050 (I)	ARRANCAMENTO DE TAMPAO DE FERRO FUNDIDO (TAMPA E COLAR).(DESONERADO)	UN	80,00	46,37	3.709,60	2,00	92,74	42,00	1.947,54	44,00	2.040,28	36,00	1.669,32
8	SC 04.10.0300 (I)	DEMOLIÇÃO, COM EQUIPAMENTO DE AR COMPRIMIDO, DE PIÇOS OU PAVIMENTO DE CONCRETO ARMADO, INCLUSIVE AFASTAMENTO LATERAL DENTRO DE CANTEIRO DE SERVIÇOS.(DESONERADO)	M3	-	215,50	-	-	-	-	-	-	-	-	
9	SC 09.05.0900 (I)	MARTELETEIRO (INCLUSIVE ENCARGOS SOCIAIS).(DESONERADO)	H	4.532,50	19,86	90.015,45	370,00	7.348,20	3.441,00	68.338,26	3.811,00	75.686,46	721,50	14.328,99
10	SC 09.05.1100 (I)	OPERADOR DE MAQUINAS EM CONSTRUÇÃO CIVIL (INCLUSIVE ENCARGOS SOCIAIS).(DESONERADO)	H	8.972,50	22,32	200.266,20	370,00	8.258,40	3.256,00	72.673,92	3.626,00	80.932,32	5.346,50	119.333,88
11	SC 09.05.1200 (I)	PEDREIRO (INCLUSIVE ENCARGOS SOCIAIS).(DESONERADO)	H	5.920,00	21,38	126.569,60	370,00	7.910,60	1.961,00	41.926,18	2.331,00	49.836,78	3.589,00	76.732,82
12	SC 09.05.1450 (I)	SERVENTE (INCLUSIVE ENCARGOS SOCIAIS).(DESONERADO)	H	45.325,00	14,38	651.773,50	3.330,00	47.885,40	25.141,50	361.534,77	28.471,50	409.420,17	16.853,50	242.353,33
13	SC 09.10.0100 (I)	OPERADOR DE TRAFEGO, NIVEL JUNIOR, COM TODO O SEU EPI, COLETE, CAPA, BONÉ, APITO, (INCLUSIVE ENCARGOS SOCIAIS).(DESONERADO)	H	1.295,00	14,69	19.023,55	-	-	1.665,00	24.458,85	1.665,00	24.458,85	-	-
14	SC 09.10.0150 (I)	OPERADOR DE TRAFEGO, NIVEL SÊNIOR, COM TODO O SEU EPI, COLETE, CAPA, BONÉ, APITO, (INCLUSIVE ENCARGOS SOCIAIS).(DESONERADO)	H	2.590,00	17,87	46.283,30	185,00	3.305,95	1.720,50	30.745,33	1.905,50	34.051,28	684,50	12.232,02
15	SC 14.05.0400 (I)	PÓ-DE-PEDRA, INCLUSIVE TRANSPORTE ATÉ 20KM. FORNECIMENTO.(DESONERADO)	M3	4.396,10	59,90	263.326,22	109,61	6.565,78	935,89	56.059,66	1.045,50	62.625,44	3.350,60	200.700,78
16	SC 14.05.0425 (I)	BRITA Nº 0, INCLUSIVE TRANSPORTE ATE 20KM. FORNECIMENTO.(DESONERADO)	M3	3.552,62	104,50	371.248,49	109,61	11.454,50	935,89	97.800,25	1.045,50	109.254,75	2.507,12	261.993,74
17	SC 14.10.0050 (A)	CHAPA DE AÇO DE 3/4", PARA PASSAGEM DE VEICULOS SOBRE VALAS, COMPREENDENDO COLOCAÇÃO, USO E RETIRADA, MEDIDA PELA ÁREA DA CHAPA EM CADA APLICAÇÃO, INCLUSIVE MOBILIZAÇÃO, TRANSPORTE, CARGA E DESCARGA E O TRAVAMENTO COM GRAMPOS.(DESONERADO)	M2	963,00	755,29	727.344,27	43,50	32.855,11	616,50	465.636,28	660,00	498.491,39	303,00	228.852,88
18	SC 34.05.0040 (A)	LEVANTAMENTO OU REBAIXAMENTO DE GRELHA DE CAIXA DE RALO SOBRE FAIXA DE ROLAMENTO, CONSIDERANDO DEMOLIÇÃO DE CAMADA DE ASFALTO E CONCRETO, MOVIMENTAÇÃO E CONCRETAGEM, INCLUSIVE TRANSPORTE DE MATERIAL E BOTA FORA DO MATERIAL EXCEDENTE.(DESONERADO)	UN	1.700,00	160,84	273.428,00	-	-	102,00	16.405,68	102,00	16.405,68	1.598,00	257.022,32

SECRETARIA MUNICIPAL DE INFRAESTRUTURA, HABITAÇÃO E CONSERVAÇÃO - SMIHC
 Obra/Serviço: SERVIÇOS DE RECUPERAÇÃO DOS PAVIMENTOS NOS LOGRADOUROS RELACIONADOS NA ÁREA DA AP4 - PROGRAMA PAVIMENTARIO
 Código: 6.150
 Processo: 0006/300.120/2020
 Empresa: DIMENSIONAL ENGENHARIA LTDA.
 Prazo Inicial: 180 dias corridos



Contrato: 024/2020

Prorrogações: 120 dias corridos

Total: 300 dias corridos

BOLETIM DE MEDIÇÃO
 Medição: 11ª Etapa: 7ª - Intermediária

Serviços Executados de 25/10/2020 à 08/11/2020

I0: Dez./ 2019

ITEM	CÓDIGO	ESPECIFICAÇÃO	UNID.	CONTRATADO			REALIZADO				SALDO A REALIZAR			
				QUANT.	CUSTO UNITÁRIO COM BDI (R\$)	VALOR TOTAL (R\$)	NO PERÍODO		ANTERIOR		ACUMULADO		QUANT.	VALOR TOTAL (R\$)
							QUANT.	VALOR TOTAL (R\$)	QUANT.	VALOR TOTAL (R\$)	QUANT.	VALOR TOTAL (R\$)		
19	SC 34.05.0050 (B)	LEVANTAMENTO OU REBAIXAMENTO DE TAMPÃO SOBRE FAIXA DE ROLAMENTO, CONSIDERANDO DEMOLIÇÃO DE CAMADA DE ASFALTO E CONCRETO, MOVIMENTAÇÃO E CONCRETAGEM, INCLUSIVE TRANSPORTE DE MATERIAL E BOTA FORA DO MATERIAL EXCEDENTE.(DESONERADO)	UN	800,00	220,04	176.032,00	3,00	660,12	55,00	12.102,20	58,00	12.762,32	742,00	163.269,68
64	SC 09.05.1350 (I)	RASTILHEIRO (INCLUSIVE ENCARGOS SOCIAIS).(DESONERADO)	H	13.320,00	19,83	264.135,60	555,00	11.005,65	5.439,00	107.855,37	5.994,00	118.861,02	7.326,00	145.274,58
65	SC 14.05.0050 (I)	ÁGUA COMERCIAL. FORNECIMENTO, EXCLUSIVE TRANSPORTE.(DESONERADO)	M3	4.800,00	13,44	64.512,00	200,00	2.688,00	1.960,00	26.342,40	2.160,00	29.030,40	2.640,00	35.481,60
				TOTAL DA CATEGORIA				3.284.213,33		140.030,45		1.383.826,69		1.523.857,14
DR - GALERIAS, DRENOS E CONEXÕES														
20	DR 34.05.0250 (I)	TAMPÃO DE FERRO FUNDIDO COMPLETO, ARTICULADO, PESADO, DE 0,60M DE DIÂMETRO, TIPO AVENIDA, ASSENTADO COM ARGAMASSA DE CIMENTO E AREIA NO TRAÇO 1:4 EM VOLUME. FORNECIMENTO E ASSENTAMENTO.(DESONERADO)	UN	340,00	416,22	141.514,80	2,00	832,44	42,00	17.481,24	44,00	18.313,68	296,00	123.201,12
66	DR 34.10.0100 (I)	GRELHA DE FERRO FUNDIDO COMPLETA, DE (30X90)CM, COM 135KG, PARA CAIXA DE RALO, ARTICULADA, ASSENTADA COM ARGAMASSA DE CIMENTO E AREIA NO TRAÇO 1:4, PADRÃO PREFEITURA-RJ. FORNECIMENTO E COLOCAÇÃO.(DESONERADO)	UN	90,00	469,56	42.260,40	-	-	25,00	11.739,00	25,00	11.739,00	65,00	30.521,40
				TOTAL DA CATEGORIA				832,44		29.220,24		30.052,68		153.722,52
BP - PAVIMENTAÇÃO														
21	BP 09.05.0050 (A)	CONCRETO BETUMINOSO USINADO A QUENTE, PARA CAMADA INTERMEDIÁRIA (BINDER), DE ACORDO COM AS ESPECIFICAÇÕES DA PCRJ; EXCLUSIVE TRANSPORTE DA USINA PARA A PISTA E ESPALHAMENTO DA MISTURA.(DESONERADO)	T	21.572,48	279,99	6.040.078,67	1.530,52	428.531,16	8.260,97	2.312.989,89	9.791,50	2.741.521,05	11.780,98	3.298.557,62
22	BP 09.05.0100 (A)	CONCRETO BETUMINOSO USINADO A QUENTE, PARA CAMADA DE ROLAMENTO, DE ACORDO COM AS ESPECIFICAÇÕES DA PCRJ; EXCLUSIVE TRANSPORTE DA USINA PARA A PISTA E ESPALHAMENTO DA MISTURA.(DESONERADO)	T	15.510,00	374,18	5.803.531,80	570,99	213.653,94	8.237,06	3.082.142,47	8.808,05	3.295.796,41	6.701,95	2.507.735,39
23	BP 09.05.0300 (I)	ESPALHAMENTO COM VIBRO ACABADORA CONVENCIONAL E COMPACTAÇÃO MECÂNICA DE QUALQUER TIPO DE CONCRETO ASFÁLTICO USINADO A QUENTE, EXECUTADO DE ACORDO COM AS ESPECIFICAÇÕES DA PCRJ, EXCLUSIVE OS MATERIAIS.(DESONERADO)	T	37.082,48	3,46	128.305,38	2.101,52	7.271,24	16.498,04	57.083,22	18.599,56	64.354,46	18.482,92	63.950,92
24	BP 09.05.0400 (B)	PINTURA DE LIGAÇÃO, INCLUSIVE LIMPEZA DO TRECHO A SER TRABALHADO.(DESONERADO)	M2	511.464,38	2,31	1.181.482,72	41.497,78	95.859,87	203.157,83	469.294,57	244.655,61	565.154,44	266.808,77	616.328,28
25	BP 09.05.0600 (A)	MICRO REVESTIMENTO ASFÁLTICO A FRIO, COM EMPREGO DE EMULSÃO MODIFICADA COM POLÍMEROS, ADITIVO DE CONTROLE DE ROMPIMENTO, ABERTURA AO TRÁFEGO NO MÁXIMO EM 2H, CONSUMO POR M2 ENTRE 10KG A 12KG, EM UMA ÚNICA CAMADA, COM EMPREGO DA FAIXA III OU IV DA ISSA. O PREÇO INCLUI TODOS OS MATERIAIS, EQUIPAMENTOS, MÃO DE OBRA, EXECUÇÃO E TRANSPORTE. O MICRO REVESTIMENTO ASFÁLTICO A FRIO DEVERÁ ATENDER AS ESPECIFICAÇÕES DA ISSA OU DO DNER.(DESONERADO)	M2	60.000,00	9,65	579.000,00	-	-	-	-	-	-	60.000,00	579.000,00
26	BP 09.05.0700 (A)	REVESTIMENTO DE CONCRETO ASFÁLTICO, COM POLÍMERO, USINADO A QUENTE, COM 5CM DE ESPESSURA, EXECUTADO COM VIBROACABADORA COM CONTROLE ELETRÔNICO E MESA EXTENSIVA DE NO MÍNIMO 7M, CONFORME ESPECIFICAÇÕES DA PREFEITURA DA CIDADE DO RIO DE JANEIRO.(DESONERADO)	M2	132.000,00	53,64	7.080.480,00	23.612,52	1.266.575,57	63.068,00	3.382.967,50	86.680,52	4.649.543,07	45.319,48	2.430.936,93
27	BP 14.05.0060 (A)	CORTE MECÂNICO COM FRESADORA A FRIO, EM CONCRETO ASFÁLTICO, EM ZONA URBANA COM INTERFERÊNCIAS, INCLUSIVE COLETA DO MATERIAL EM CAMINHÃO BASCULANTE, EXCLUSIVE TRANSPORTE DO MATERIAL.(DESONERADO)	M3	22.477,22	137,11	3.081.851,15	393,13	53.902,52	7.272,86	997.182,30	7.666,00	1.051.084,82	14.811,22	2.030.766,33
28	BP 19.30.0050 (I)	LEVANTAMENTO E REASSENTAMENTO DE MEIO-FIO.(DESONERADO)	M	1.650,00	48,28	79.662,00	-	-	-	-	-	-	1.650,00	79.662,00
67	BP 09.05.0550 (I)	REFORÇO OU TRATAMENTO PARA TRINCAMENTOS, COM REVESTIMENTO BETUMINOSO, FEITO COM MANTA DE GEOGRELHA FLEXÍVEL DE POLIÉSTER DE ALTA TENACIDADE OU DE FIBRA DE VIDRO REVESTIDA COM POLÍMERO A ELEVADA TEMPERATURA (MÍNIMO DE 180 °C), COMBINADO COM MANTA NÃO TECIDA ULTRA LEVE, EM FORMA DE GRELHA, COM ABERTURA DE MALHA DE (40X40)MM, MALHA FIXA SEM MOVIMENTAÇÃO RESISTÊNCIA DE 50KN/M, TRANSVERSAL E LONGITUDINAL, ESPECIFICAÇÃO SEGUNDO A NORMA DER-SP - ET-DE-P00/43, COM AS SEGUINTE ESPECIFICAÇÕES: RESISTÊNCIA A TRAÇÃO >=50KN/M PARA DEFORMAÇÃO <=12% CONFORME NBR 12824; RESISTÊNCIA A FADIGA >=90% DE RESISTÊNCIA RETIDA APÓS 100.000 CICLOS CARGA/DESCARGA E PONTO DE AMOLECIMENTO >180 °C. FORNECIMENTO E COLOCAÇÃO.(DESONERADO)	M2	3.886,53	31,86	123.824,84	-	-	3.886,53	123.824,84	3.886,53	123.824,84	-	-
				TOTAL DA CATEGORIA				24.098.216,56		2.065.794,30		10.425.484,79		11.606.937,47

DS

DS

DS

SECRETARIA MUNICIPAL DE INFRAESTRUTURA, HABITAÇÃO E CONSERVAÇÃO - SMIHC
 Obra/Serviço: SERVIÇOS DE RECUPERAÇÃO DOS PAVIMENTOS NOS LOGRADOUROS RELACIONADOS NA ÁREA DA AP4 - PROGRAMA PAVIMENTARIO
 Código: 6.150
 Processo: 0006/300.120/2020
 Empresa: DIMENSIONAL ENGENHARIA LTDA.
 Prazo Inicial: 180 dias corridos



Contrato: 024/2020

Prorrogações: 120 dias corridos

Total: 300 dias corridos

BOLETIM DE MEDIÇÃO

Medição: 11ª Etapa: 7ª - Intermediária

Serviços Executados de 25/10/2020 à 08/11/2020

I0: Dez./ 2019

ITEM	CÓDIGO	ESPECIFICAÇÃO	UNID.	CONTRATADO			REALIZADO				SALDO A REALIZAR			
				QUANT.	CUSTO UNITÁRIO COM BDI (R\$)	VALOR TOTAL (R\$)	NO PERÍODO		ANTERIOR		ACUMULADO		QUANT.	VALOR TOTAL (R\$)
							QUANT.	VALOR TOTAL (R\$)	QUANT.	VALOR TOTAL (R\$)	QUANT.	VALOR TOTAL (R\$)		
ET - ESTRUTURAS														
29	ET 04.05.0400 (B)	MATERIAIS PARA CONFEÇÃO DE CONCRETO ESTRUTURAL DOSADO PARA UMA RESISTÊNCIA CARACTERÍSTICA À COMPRESSÃO (FCK) MÍNIMO DE 20MPA, INCLUSIVE PERDAS. FORNECIMENTO (DESONERADO)	M3	208,14	239,04	49.753,78	0,54	129,08	10,94	2.615,71	11,48	2.744,79	196,66	47.008,99
30	ET 04.20.0050 (A)	PREPARO MANUAL DE CONCRETO, COMPREENDENDO A MISTURA E O AMASSAMENTO, EXCLUSIVE MATERIAIS (DESONERADO)	M3	56,94	102,83	5.855,14	0,54	55,52	10,81	1.111,58	11,35	1.167,10	45,59	4.688,04
31	ET 04.20.0200 (I)	PREPARO MECÂNICO DE CONCRETO, COMPREENDENDO A MISTURA E O AMASSAMENTO EM BETONEIRA, EXCLUSIVE MATERIAIS, CONSIDERANDO PRODUÇÃO NORMAL (DESONERADO)	M3	151,20	52,55	7.945,56	-	-	0,13	6,96	0,13	6,96	151,07	7.938,60
32	ET 04.25.0403 (A)	LANÇAMENTO DE CONCRETO EM PEÇAS SEM ARMADURA, INCLUSIVE A COLOCAÇÃO, O ADENSAMENTO E O ACABAMENTO, EXCLUSIVE O TRANSPORTE (TC 05.10.0050), CONSIDERANDO A PRODUÇÃO NORMAL (DESONERADO)	M3	208,14	41,69	8.677,35	0,54	22,51	10,94	456,19	11,48	478,70	196,66	8.198,65
				TOTAL DA CATEGORIA		72.231,83		207,11		4.190,44		4.397,55		67.834,28
EQ - EQUIPAMENTOS														
33	EQ 04.05.0062 (C)	CAMINHÃO BASCULANTE, CAPACIDADE DE 5M3, COM MOTORISTA, MATERIAL DE OPERAÇÃO, MATERIAL DE MANUTENÇÃO E LICENCIAMENTO, COM AS SEGUINTEES ESPECIFICAÇÕES MÍNIMAS: MOTOR DIESEL DE 200CV, CUSTO MENSAL (DESONERADO)	UN.MÊS	24,50	8.744,69	214.244,90	1,00	8.744,69	13,30	116.304,37	14,30	125.049,06	10,20	89.195,84
34	EQ 04.05.0312 (B)	CAMINHÃO CARROCERIA FIXA, CAPACIDADE DE 3,5T, COM MOTORISTA, MATERIAL DE OPERAÇÃO, MATERIAL DE MANUTENÇÃO E LICENCIAMENTO, COM AS SEGUINTEES ESPECIFICAÇÕES MÍNIMAS: MOTOR DIESEL DE 85CV, CUSTO MENSAL (DESONERADO)	UN.MÊS	24,50	8.784,89	215.229,80	1,00	8.784,89	13,30	116.839,03	14,30	125.623,92	10,20	89.605,88
35	EQ 14.05.0380 (I)	MINICARREGADEIRA, COM OPERADOR, MATERIAL DE OPERAÇÃO E MATERIAL DE MANUTENÇÃO, E AS SEGUINTEES ESPECIFICAÇÕES MÍNIMAS: MOTOR DIESEL DE 50CV, PESO DE OPERAÇÃO DE 2,5T, CAPACIDADE DE OPERAÇÃO DE 680KG, FORÇA DE DESAGREGAÇÃO DE 1.400KGF, ALTURA DE DESCARGA DE 2,3M. CUSTO HORÁRIO PRODUTIVO (DESONERADO)	H	6.151,25	84,64	520.641,80	259,00	21.921,76	2.279,20	192.911,48	2.538,20	214.833,24	3.613,05	305.808,56
36	EQ 14.05.0386 (I)	MINICARREGADEIRA, COM OPERADOR E AS SEGUINTEES ESPECIFICAÇÕES MÍNIMAS: MOTOR DIESEL DE 50CV, PESO DE OPERAÇÃO DE 2,5T, CAPACIDADE DE OPERAÇÃO DE 680KG, FORÇA DE DESAGREGAÇÃO DE 1.400KGF, ALTURA DE DESCARGA DE 2,3M. CUSTO HORÁRIO IMPRODUTIVO (MOTOR DESLIGADO) (DESONERADO)	H	2.636,25	32,87	86.653,53	111,00	3.648,57	976,80	32.107,41	1.087,80	35.755,98	1.548,45	50.897,55
37	EQ 44.05.0059 (I)	MANGUEIRA PARA COMPRESSOR DE AR, DUAS LONAS, DIÂMETRO DE 3/4". CUSTO HORÁRIO CORRIDO POR DECÂMETRO (DESONERADO)	H.DAM	8.972,50	0,09	807,52	370,00	33,30	3.348,50	301,36	3.718,50	334,66	5.254,00	472,86
38	EQ 44.05.0100 (B)	COMPRESSOR DE AR, PORTÁTIL E REBOCÁVEL, SEM OPERADOR, COM MATERIAL DE OPERAÇÃO E MATERIAL DE MANUTENÇÃO, COM AS SEGUINTEES ESPECIFICAÇÕES MÍNIMAS: MOTOR DIESEL DE 40CV, PRESSÃO DE TRABALHO DE 102PSI, DESCARGA LIVRE DE 170PCM. CUSTO HORÁRIO PRODUTIVO (DESONERADO)	H	6.280,75	64,07	402.407,65	259,00	16.594,13	2.343,95	150.176,86	2.602,95	166.770,99	3.677,80	235.636,66
39	EQ 44.05.0106 (I)	COMPRESSOR DE AR, PORTÁTIL E REBOCÁVEL, SEM OPERADOR, COM AS SEGUINTEES ESPECIFICAÇÕES MÍNIMAS: MOTOR DIESEL DE 40CV, PRESSÃO DE TRABALHO DE 102PSI, DESCARGA LIVRE DE 170PCM. CUSTO HORÁRIO IMPRODUTIVO (MOTOR DESLIGADO) (DESONERADO)	H	2.691,75	5,65	15.208,38	111,00	627,15	1.004,55	5.675,70	1.115,55	6.302,85	1.576,20	8.905,53
40	EQ 44.05.0600 (A)	ROMPEDOR PNEUMÁTICO, PESO DE 32,6KG, COM MATERIAL DE MANUTENÇÃO, EXCLUSIVE O OPERADOR, PONTEIRO E MANGUEIRA, COM AS SEGUINTEES ESPECIFICAÇÕES MÍNIMAS: CONSUMO DE AR DE 38,8L/S, FREQUÊNCIA DE IMPACTOS 1110 IMPACTOS/MIN. CUSTO HORÁRIO PRODUTIVO (DESONERADO)	H	3.172,75	1,79	5.679,22	129,50	231,80	1.204,35	2.155,77	1.333,85	2.387,57	1.838,90	3.291,65
41	EQ 44.05.0606 (I)	ROMPEDOR PNEUMÁTICO, PESO DE 32,6KG, EXCLUSIVE O OPERADOR, PONTEIRO E MANGUEIRA, COM AS SEGUINTEES ESPECIFICAÇÕES MÍNIMAS: CONSUMO DE AR DE 38,8L/S, FREQUÊNCIA DE IMPACTOS 1110 IMPACTOS/MIN. CUSTO HORÁRIO IMPRODUTIVO (MOTOR DESLIGADO) (DESONERADO)	H	2.617,75	1,19	3.115,12	55,50	66,05	516,15	614,22	571,65	680,27	2.046,10	2.434,85
68	EQ 04.05.0615 (B)	CAMINHÃO TANQUE, CAPACIDADE DE 10.000L, COM MOTORISTA, MATERIAL DE OPERAÇÃO E MATERIAL DE MANUTENÇÃO, COM AS SEGUINTEES ESPECIFICAÇÕES MÍNIMAS: MOTOR DIESEL DE 142CV, BOMBA D'ÁGUA E MANGOTE COM 50M DE EXTENSÃO. CUSTO HORÁRIO PRODUTIVO (DESONERADO)	H	3.108,00	132,05	410.411,40	129,50	17.100,47	1.269,10	167.584,65	1.398,60	184.685,12	1.709,40	225.726,28
69	EQ 04.05.0621 (A)	CAMINHÃO TANQUE, CAPACIDADE DE 10.000L, COM MOTORISTA, COM AS SEGUINTEES ESPECIFICAÇÕES MÍNIMAS: MOTOR DIESEL DE 142CV, BOMBA D'ÁGUA E MANGOTE COM 50M DE EXTENSÃO. CUSTO HORÁRIO IMPRODUTIVO (MOTOR DESLIGADO) (DESONERADO)	H	1.332,00	22,85	30.436,20	55,50	1.268,17	543,90	12.428,11	599,40	13.696,28	732,60	16.739,92

SECRETARIA MUNICIPAL DE INFRAESTRUTURA, HABITAÇÃO E CONSERVAÇÃO - SMIHC
 Obra/Serviço: SERVIÇOS DE RECUPERAÇÃO DOS PAVIMENTOS NOS LOGRADOUROS RELACIONADOS NA ÁREA DA AP4 - PROGRAMA PAVIMENTARIO
 Código: 6.150
 Processo: 0006/300.120/2020
 Empresa: DIMENSIONAL ENGENHARIA LTDA.
 Prazo Inicial: 180 dias corridos



Contrato: 024/2020

Prorrogações: 120 dias corridos

Total: 300 dias corridos

BOLETIM DE MEDIÇÃO

Medição: 11ª Etapa: 7ª - Intermediária

Serviços Executados de 25/10/2020 à 08/11/2020

I0: Dez./ 2019

ITEM	CÓDIGO	ESPECIFICAÇÃO	UNID.	CONTRATADO			REALIZADO				SALDO A REALIZAR			
				QUANT.	CUSTO UNITÁRIO COM BDI (R\$)	VALOR TOTAL (R\$)	NO PERÍODO		ANTERIOR		ACUMULADO		QUANT.	VALOR TOTAL (R\$)
							QUANT.	VALOR TOTAL (R\$)	QUANT.	VALOR TOTAL (R\$)	QUANT.	VALOR TOTAL (R\$)		
70	EQ 19.05.0400 (B)	MÁQUINA DE ABERTURA DE JUNTAS EM CONCRETO, COM OPERADOR, MATERIAL DE OPERAÇÃO E MATERIAL DE MANUTENÇÃO COM AS SEGUINTEES ESPECIFICAÇÕES MÍNIMAS: MOTOR A GASOLINA DE 8,25CV, COM 3600RPM, PARTIDA MANUAL, CHASSIS REFORÇADO, GUARDA PROTETORA PARA ACOMODAR SERRAS DE ATÉ 14", SERRA PARA CONCRETO ESPECIALMENTE DESENVOLVIDA PARA ABERTUAR DE JUNTAS DE DILATAÇÃO. CUSTO HORÁRIO PRODUTIVO.(DESONERADO)	H	1.359,75	37,68	51.235,38	55,50	2.091,24	682,65	25.722,25	738,15	27.813,49	621,60	23.421,89
71	EQ 19.05.0406 (A)	MAQUINA DE ABERTURA DE JUNTAS EM CONCRETO, COM OPERADOR COM AS SEGUINTEES ESPECIFICAÇÕES MÍNIMAS: MOTOR A GASOLINA DE 8,25CV, COM 3600RPM, PARTIDA MANUAL, CHASSIS REFORÇADO, GUARDA PROTETORA PARA ACOMODAR SERRAS DE ATÉ 14", SERRA PARA CONCRETO ESPECIALMENTE DESENVOLVIDA PARA ABERTURA DE JUNTA DE DILATAÇÃO. CUSTO HORÁRIO IMPRODUTIVO (MOTOR DESLIGADO).(DESONERADO)	H	1.914,75	22,49	43.062,72	129,50	2.912,45	1.592,85	35.823,19	1.722,35	38.735,64	192,40	4.327,08
TOTAL DA CATEGORIA						1.999.133,62		84.024,67		858.644,40		942.669,07		1.056.464,55
ST - SERVIÇOS DE ENGENHARIA DE TRAFEGO														
42	ST 74.05.0300 (A)	SINALIZAÇÃO HORIZONTAL COM MASSA TERMOPLÁSTICA, APLICADA POR ASPERSÃO, CONFORME ESPECIFICAÇÃO CET-RIO, EM PROJETOS ACIMA DE 400M2.(DESONERADO)	M2	16.706,57	34,42	575.040,30	-	-	1,30	44,81	1,30	44,81	16.705,27	574.995,49
43	ST 74.05.0450 (A)	SINALIZAÇÃO HORIZONTAL COM MASSA TERMOPLÁSTICA, APLICADA POR EXTRUSÃO, EM PROJETOS ACIMA DE 150M2, CONFORME ESPECIFICAÇÕES DA CET-RIO.(DESONERADO)	M2	2.380,73	63,77	151.819,31	-	-	-	-	-	-	2.380,73	151.819,31
TOTAL DA CATEGORIA						726.859,61		-		44,81		44,81		726.814,80
AD - ADMINISTRAÇÃO LOCAL, MOBILIZAÇÃO, DESMOBILIZAÇÃO E APOIO TECNOLÓGICO														
44	AD 14.10.0050 (/)	CARGA E DESCARGA DE EQUIPAMENTOS PESADOS EM CARRETAS, EXCLUSIVE O CUSTO HORÁRIO DO EQUIPAMENTO, DURANTE A OPERAÇÃO.(DESONERADO)	T	2.310,71	38,86	89.793,99	-	-	972,85	37.804,78	972,85	37.804,78	1.337,86	51.989,21
45	AD 14.10.0300 (/)	TRANSPORTE DE EQUIPAMENTOS PESADOS EM CARRETAS, EXCLUSIVE A CARGA E DESCARGA E O CUSTO HORÁRIO DOS EQUIPAMENTOS TRANSPORTADOS.(DESONERADO)	T.KM	40.714,17	1,62	65.956,94	-	-	23.272,64	37.701,66	23.272,64	37.701,66	17.441,53	28.255,28
46	AD 14.15.0401 (B)	CAMINHONETA DE SERVIÇO, CAPACIDADE DE 7 PASSAGEIROS OU 600 KG, COM MOTORISTA, MATERIAL DE OPERAÇÃO E MATERIAL DE MANUTENÇÃO, COM AS SEGUINTEES ESPECIFICAÇÕES MÍNIMAS: A GASOLINA DE 83CV, AUTONOMIA DE 3000 KM/MÊS. CUSTO MENSAL.(DESONERADO)	UN.MÊS	47,00	5.396,73	253.646,31	2,00	10.793,46	23,80	128.442,09	25,80	139.235,55	21,20	114.410,76
47	AD 14.15.0750 (B)	VEÍCULO DE SERVIÇO, MOTOR 1.0, COM AR CONDICIONADO, DIREÇÃO HIDRÁULICA, RÁDIO, INCLUSIVE COMBUSTÍVEL, SEGURO, LUBRIFICAÇÃO, MANUTENÇÃO, LICENCIAMENTO, QUILOMETRAGEM LIVRE, SEM MOTORISTA. CUSTO MENSAL.(DESONERADO)	UN.MÊS	7,00	4.248,99	29.742,93	-	-	12,00	50.987,87	12,00	50.987,87	-	-
48	AD 19.25.0210 (/)	PLACA DE SINALIZAÇÃO PARA OBRA NA VIA PÚBLICA, TIPO CAVALETE ARTICULADO, CONFECCIONADO EM CHAPA PET 2,4MM, FUNDO, TEXTOS E SÍMBOLOS EM VINIL AUTO ADESIVO, ESTRUTURA EM AÇO TRATADO A BASE DE WASH PRIMER, PINTADO PELO PROCESSO ELETROSTÁTICO, NAS DIMENSÕES DE 0,60M X 1,00M. FORNECIMENTO.(DESONERADO)	UN	200,00	612,93	122.586,00	-	-	90,00	55.163,70	90,00	55.163,70	110,00	67.422,30
49	AD 19.25.0310 (/)	PLACA DE IDENTIFICAÇÃO DE OBRA PÚBLICA, CONFECCIONADO EM CHAPA DE PET 2,0MM, FUNDO, TEXTOS E SÍMBOLOS EM VINIL AUTO ADESIVO E ESTRUTURA DE REQUADRO, SUPORTE ESTRUTURADO EM PEÇA DE MADEIRA SERRADA DE (7,5 X 7,5)CM PINTADO, INCLUSIVE TRANSPORTE. FORNECIMENTO E COLOCAÇÃO.(DESONERADO)	M2	16,80	415,07	6.973,17	-	-	16,80	6.973,17	16,80	6.973,17	-	-
50	AD 24.05.0200 (/)	ALUGUEL DE CAVALETE PLÁSTICO UNIVERSAL DE POLIETILENO DE ALTO IMPACTO, NA COR BRANCA, COM PAINÉIS DE FITA REFLETIVA NA DIMENSÕES (1,15X0,61)M, PERMITINDO ADAPTAÇÃO DE ATÉ 2 PISCAS ALERTAS E PLACAS DE SINALIZAÇÕES DIVERSAS, DE ACORDO COM O MANUAL DO DNSR E CET-RIO, COM MAIS ACESSÓRIOS, INCLUINDO 1 PISCA ALERTA, PRIMEIRA COLOCAÇÃO E RETIRADA NO FINAL DA OBRA.(DESONERADO)	UN.MÊS	600,00	55,33	33.198,00	50,00	2.766,50	417,50	23.100,27	467,50	25.866,77	132,50	7.331,23
51	AD 24.05.0250 (/)	ALUGUEL DE CONE CANALIZADOR EMPILHÁVEL T-TOPDE DE ALTA DENSIDADE DE POLIETILENO INQUEBRÁVEL, COM 1,06M DE ALTURA E 0,33M DE FAIXA REFLETIVA COM BASE DE BORRACHA REMOVÍVEL, PERMITINDO PRESTAÇÃO DE PISCA ALERTA, DE ACORDO COM O MANUAL DO DNSR E CET-RIO, COM MAIS ACESSÓRIOS, INCLUINDO MANUTENÇÃO, COLOCAÇÃO E RETIRADA NO FINAL DA OBRA, EXCLUINDO O PISCA ALERTA.(DESONERADO)	UN.MÊS	1.590,00	51,07	81.201,30	50,00	2.553,50	372,50	19.023,57	422,50	21.577,07	1.167,50	59.624,23
52	AD 24.05.0300 (A)	ALUGUEL DE PISCA ALERTA PARA ADAPTAÇÃO EM CONES CANALIZADORES E CAVALETES.(DESONERADO)	UN.MÊS	1.200,00	38,99	46.788,00	50,00	1.949,50	115,00	4.483,85	165,00	6.433,35	1.035,00	40.354,65
53	AD 24.05.0450 (A)	ROLO DE TELA PLÁSTICA, NAS DIMENSÕES DE (50X1,20)M, NA COR LARANJA, SENDO UTILIZADA 2 VEZES. FORNECIMENTO.(DESONERADO)	M	2.400,00	0,73	1.752,00	-	-	-	-	-	-	2.400,00	1.752,00

DS

DS

DS

EM

SECRETARIA MUNICIPAL DE INFRAESTRUTURA, HABITAÇÃO E CONSERVAÇÃO - SMIHC
 Obra/Serviço: SERVIÇOS DE RECUPERAÇÃO DOS PAVIMENTOS NOS LOGRADOUROS RELACIONADOS NA ÁREA DA AP4 - PROGRAMA PAVIMENTARIO
 Código: 6.150
 Processo: 0006/300.120/2020
 Empresa: DIMENSIONAL ENGENHARIA LTDA.
 Prazo Inicial: 180 dias corridos



Contrato: 024/2020

Prorrogações: 120 dias corridos

Total: 300 dias corridos

BOLETIM DE MEDIÇÃO

Medição: 11ª Etapa: 7ª - Intermediária

Serviços Executados de 25/10/2020 à 08/11/2020

10: Dez./ 2019

ITEM	CÓDIGO	ESPECIFICAÇÃO	UNID.	CONTRATADO			REALIZADO				SALDO A REALIZAR			
				QUANT.	CUSTO UNITÁRIO COM BDI (R\$)	VALOR TOTAL (R\$)	NO PERÍODO		ANTERIOR		ACUMULADO		QUANT.	VALOR TOTAL (R\$)
							QUANT.	VALOR TOTAL (R\$)	QUANT.	VALOR TOTAL (R\$)	QUANT.	VALOR TOTAL (R\$)		
54	AD 39.05.0086 (I)	TÉCNICO DE NÍVEL MÉDIO (INCLUSIVE ENCARGOS SOCIAIS).(DESONERADO)	H	4.440,00	17,53	77.833,20	-	-	4.440,00	77.833,20	4.440,00	77.833,20	-	-
55	AD 39.05.0116 (I)	ENCARRREGADO (INCLUSIVE ENCARGOS SOCIAIS).(DESONERADO)	H	8.787,50	27,49	241.568,37	462,50	12.714,12	5.550,00	152.569,50	6.012,50	165.283,62	2.775,00	76.284,75
56	AD 39.05.0134 (I)	ENGENHEIRO, ARQUITETO OU GEOLOGO SENIOR (INCLUSIVE ENCARGOS SOCIAIS).(DESONERADO)	H	3.700,00	185,76	687.312,00	277,50	51.536,84	3.330,00	618.461,82	3.607,50	669.998,66	92,50	17.313,34
72	AD 19.05.0500 (I)	ALUGUEL DE BANHEIRO QUIMICO, INCLUINDO TRANSPORTE DE IDA E VOLTA, MANUTENÇÃO E HIGIENIZAÇÃO 3 VEZES POR SEMANA. MODELO LUXO, DIMENSÕES 2,31 X 1,15 X 1,15M.(DESONERADO)	UN.MÊS	48,50	1.042,84	50.577,74	2,00	2.085,68	20,10	20.961,08	22,10	23.046,76	26,40	27.530,98
73	AD 19.15.0050 (I)	CONTAINER ESCRITÓRIO, MODELO PADRÃO, MEDINDO: (6X2,4X2,55)M, EM ESTRUTURA DE AÇO, COMPOSTO POR PISO DE MADEIRA CORRIDA, PAREDES FORRADAS COM COMPENSADO NAVAL, TETO COM ISOLAMENTO TÉRMICO, COM 1 PORTA DE (0,80X2,10)M, 2 BASCULANTES DE (1,20X1,20)M, WC COM PIA, VASO SANITÁRIO E CHUVEIRO, ENTRADA PARA AR CONDICIONADO COM SUPORTE E TOMADA 3P, 2 PONTOS DE ILUMINAÇÃO, 2 TOMADAS ELÉTRICAS, DISTRIBUIÇÃO INTERNA DAS INSTALAÇÕES ELÉTRICAS E HIDRÁULICAS ATÉ O PONTO DE ENTRADA/SAÍDA DA UNIDADE E PESO APROXIMADO DE 2T, EXCLUSIVE CARGA, DESCARGA E TRANSPORTE IDA E VOLTA AO CANTEIRO. ALUGUEL MENSAL.(DESONERADO)	UN.MÊS	23,00	425,64	9.789,72	1,00	425,64	12,00	5.107,68	13,00	5.533,32	10,00	4.256,40
74	AD 39.05.0068 (I)	APONTADOR (INCLUSIVE ENCARGOS SOCIAIS).(DESONERADO)	H	4.532,50	22,83	103.476,97	462,50	10.558,87	4.995,00	114.035,85	5.457,50	124.594,72	(925,00)	(21.117,75)
75	AD 39.05.0092 (I)	AUXILIAR DE TOPOGRAFIA - SERVIÇOS DE CAMPO (INCLUSIVE ENCARGOS SOCIAIS).(DESONERADO)	H	4.255,00	20,02	85.185,15	370,00	7.407,40	3.626,00	72.592,52	3.996,00	79.999,92	259,00	5.185,23
76	AD 39.05.0212 (I)	TOPOGRAFO A - SERVIÇOS DE CAMPO E ESCRITÓRIO, COM RESPONSABILIDADE DE DIRIGÍ-LOS (INCLUSIVE ENCARGOS SOCIAIS).(DESONERADO)	H	2.127,50	33,07	70.356,42	185,00	6.117,95	1.813,00	59.955,91	1.998,00	66.073,86	129,50	4.282,56
				TOTAL DA CATEGORIA				108.909,46		1.485.198,52		1.594.107,98		484.875,17
(- ITEM ESPECIAL														
57	IE 00.02.7107 (I)	MISTURA BETUMINOSA TIPO "GAP GRADED", UTILIZANDO LIGANTE DE ASFALTO-BORRACHA E BRITA 1, ESPALHAMENTO E COMPACTAÇÃO, COM RESULTADO DE "GRIP TEST" (ASTM) MAIOR QUE 0,60, EXCLUSIVE FORNECIMENTO DO LIGANTE, USINAGEM E TRANSPORTE DA MASSA (DESONERADO)	T	4.808,11	59,61	286.611,43	-	-	-	-	-	-	4.808,11	286.611,43
58	IE 00.02.7108 (I)	MISTURA BETUMINOSA TIPO "OPEN GRADED", UTILIZANDO LIGANTE DE ASFALTO-BORRACHA E BRITA 1, ESPALHAMENTO E COMPACTAÇÃO, COM RESULTADO DE "GRIP TEST" (ASTM) MAIOR QUE 0,75 E RUÍDO MENOR QUE 97 dB, EXCLUSIVE FORNECIMENTO DO LIGANTE, USINAGEM E TRANSPORTE DA MASSA (DESONERADO)	T	775,50	59,27	45.963,88	-	-	-	-	-	-	775,50	45.963,88
59	IE 00.02.7109 (I)	MISTURA BETUMINOSA UTILIZANDO BMB, TIPO "OPEN GRADE" OU "GAP GRADED", CONSIDERANDO APENAS USINAGEM. (DESONERADO)	T	5.583,61	72,15	402.857,46	-	-	-	-	-	-	5.583,61	402.857,46
60	IE 00.02.7110 (I)	PRODUÇÃO DE LIGANTE MODIFICADO DE ASFALTO-BORRACHA (BMB) "IN SITU" TIPO "FIELD BLEND", COM UTILIZAÇÃO DE BORRACHA RECICLADA COM POLÍMERO, NA PROPORÇÃO DE 20%, DE PÓ DE BORRACHA EM PESO, EM CONFORMIDADE COM ASTM 6114, ASTM D8 E COM A RESOLUÇÃO 19/2005 DE 11/7/2005 DA ANP (DESONERADO)	T	458,31	3.273,93	1.500.474,85	-	-	-	-	-	-	458,31	1.500.474,85
				TOTAL DA CATEGORIA				2.235.907,62		-		-		2.235.907,62
				TOTAL DOS SERVIÇOS COM B.D.I.				36.091.144,98		2.407.490,61		14.401.377,56		16.808.868,17

PRESTAÇÃO DE SERVIÇOS DE RECUPERAÇÃO DOS PAVIMENTOS NOS LOGRADOUROS
RELACIONADOS NA ÁREA DA AP – 4 – PROGRAMA PAVIMENTARIO

RELATÓRIO FOTOGRÁFICO



RELATÓRIO FOTOGRÁFICO

CONTRATO: 024/2020
 PROCESSO: 0006/300.120/2020
 EMPRESA: DIMENSIONAL ENGENHARIA LTDA.
 ETAPA: 7ª Etapa - Intermediária MEDIÇÃO: 11
 LOGRADOURO: AV. EVANDRO LINS E SILVA

PERÍODO: 25/10/2020 à 08/11/2020



SERVIÇO: SINALIZAÇÃO DE OBRAS



SERVIÇO: SINALIZAÇÃO DE OBRAS



SERVIÇO: FRESAGEM



SERVIÇO: FRESAGEM



SERVIÇO: EQUIP DE APOIO (LIMPEZA)

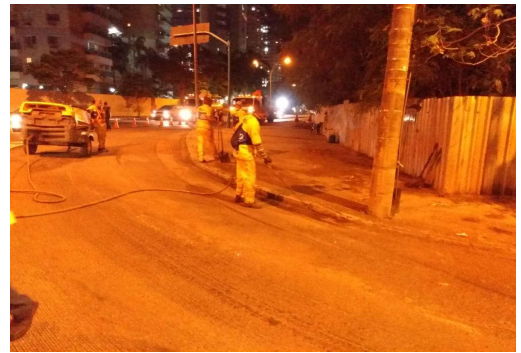

SERVIÇO: EQUIP DE APOIO (LIMPEZA)

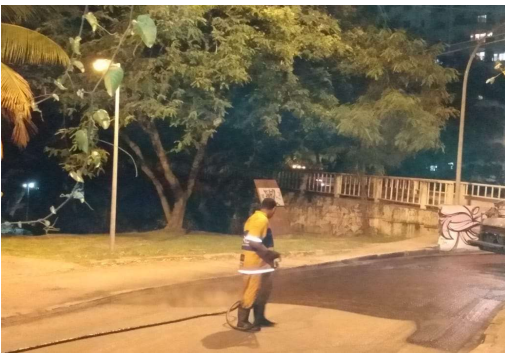

SERVIÇO: PINTURA DE LIGAÇÃO



SERVIÇO: PINTURA DE LIGAÇÃO

RELATÓRIO FOTOGRÁFICO

CONTRATO: 024/2020
 PROCESSO: 0006/300.120/2020
 EMPRESA: DIMENSIONAL ENGENHARIA LTDA.
 ETAPA: 7ª Etapa - Intermediária MEDIÇÃO: 11
 LOGRADOURO: AV. EVANDRO LINS E SILVA

PERÍODO: 25/10/2020 à 08/11/2020

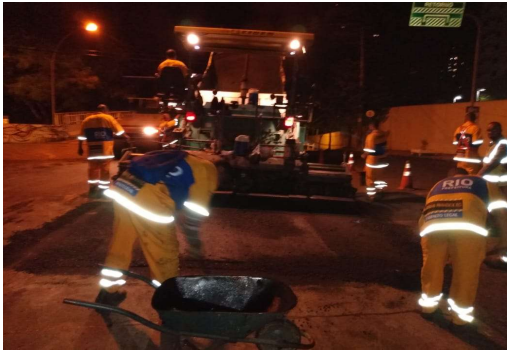

SERVIÇO: ESPALHAMENTO DE ASFALTO

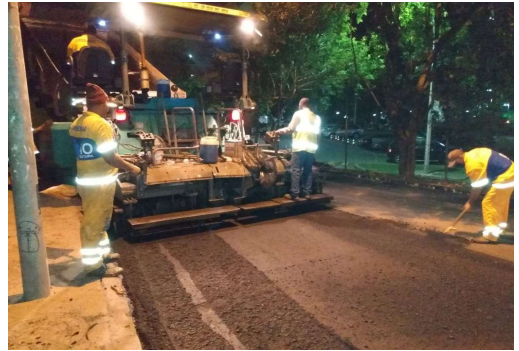

SERVIÇO: ESPALHAMENTO DE ASFALTO

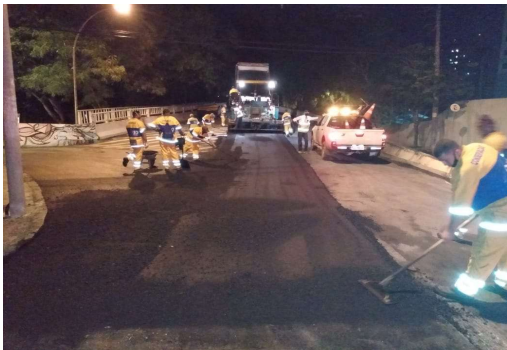

SERVIÇO: ESPALHAMENTO DE ASFALTO

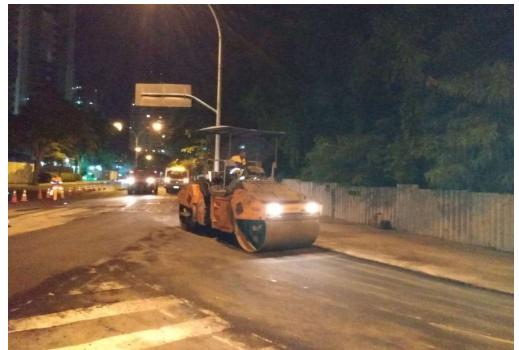

SERVIÇO: COMPACTAÇÃO MECÂNICA



SERVIÇO: COMPACTAÇÃO MECÂNICA



SERVIÇO: COMPACTAÇÃO MECÂNICA



SERVIÇO: LEVANTAMENTO DE TAMPÃO



SERVIÇO: LEVANTAMENTO DE TAMPÃO



RELATÓRIO FOTOGRÁFICO

CONTRATO: 024/2020
PROCESSO: 0006/300.120/2020
EMPRESA: DIMENSIONAL ENGENHARIA LTDA.
ETAPA: 7ª Etapa - Intermediária MEDIÇÃO: 11
LOGRADOURO: AV. EVANDRO LINS E SILVA

PERIODO: 25/10/2020 à 08/11/2020

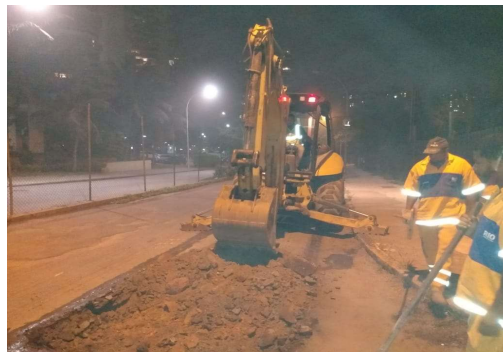

SERVIÇO: REMENDO

SERVIÇO: REMENDO

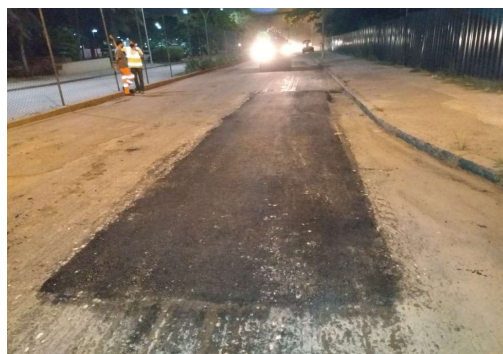
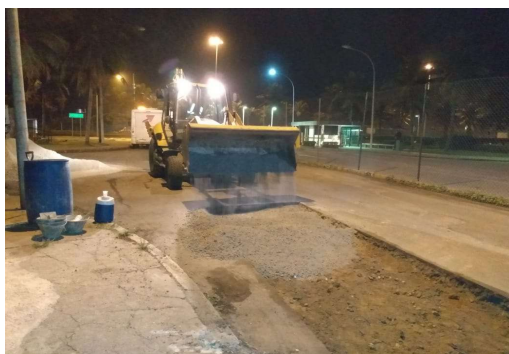

SERVIÇO: REMENDO

SERVIÇO: REMENDO

RELATÓRIO FOTOGRÁFICO

CONTRATO: 024/2020
 PROCESSO: 0006/300.120/2020
 EMPRESA: DIMENSIONAL ENGENHARIA LTDA.
 ETAPA: 7ª Etapa - Intermediária MEDIÇÃO: 11
 LOGRADOURO: AV. LUCIO COSTA

PERIODO: 25/10/2020 à 08/11/2020

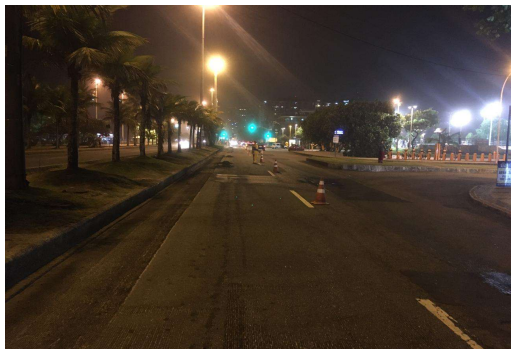

SERVIÇO: SINALIZAÇÃO DE OBRAS

SERVIÇO: SINALIZAÇÃO DE OBRAS



SERVIÇO: FRESAGEM

SERVIÇO: FRESAGEM



SERVIÇO: FRESAGEM

SERVIÇO: EQUIP DE APOIO (LIMPEZA)

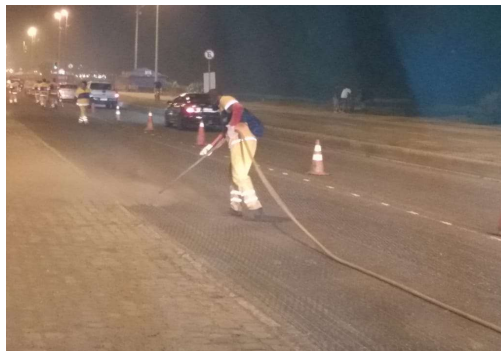

SERVIÇO: EQUIP DE APOIO (LIMPEZA)

SERVIÇO: EQUIP DE APOIO (LIMPEZA)

CONTRATO: 024/2020
 PROCESSO: 0006/300.120/2020
 EMPRESA: DIMENSIONAL ENGENHARIA LTDA.
 ETAPA: 7ª Etapa - Intermediária MEDIÇÃO: 11
 LOGRADOURO: AV. LUCIO COSTA

PERÍODO: 25/10/2020 à 08/11/2020



SERVIÇO: PINTURA DE LIGAÇÃO



SERVIÇO: PINTURA DE LIGAÇÃO

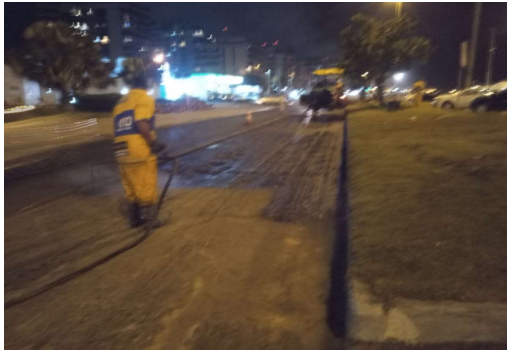

SERVIÇO: PINTURA DE LIGAÇÃO



SERVIÇO: ESPALHAMENTO DE ASFALTO

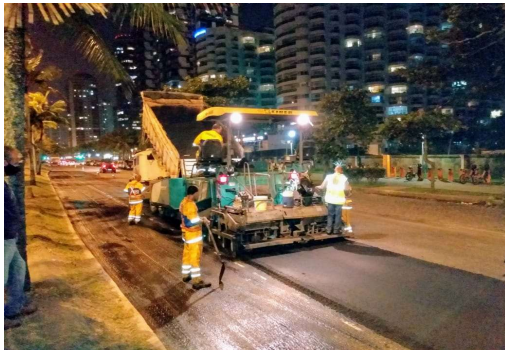

SERVIÇO: ESPALHAMENTO DE ASFALTO



SERVIÇO: ESPALHAMENTO DE ASFALTO

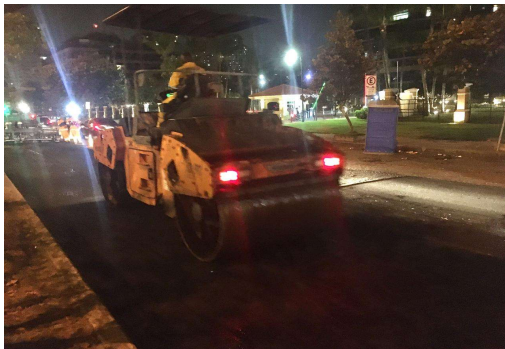

SERVIÇO: COMPACTAÇÃO MECÂNICA



SERVIÇO: COMPACTAÇÃO MECÂNICA

CONTRATO: 024/2020
 PROCESSO: 0006/300.120/2020
 EMPRESA: DIMENSIONAL ENGENHARIA LTDA.
 ETAPA: 7ª Etapa - Intermediária MEDIÇÃO: 11
 LOGRADOURO: AV. LUCIO COSTA

PERÍODO: 25/10/2020 à 08/11/2020

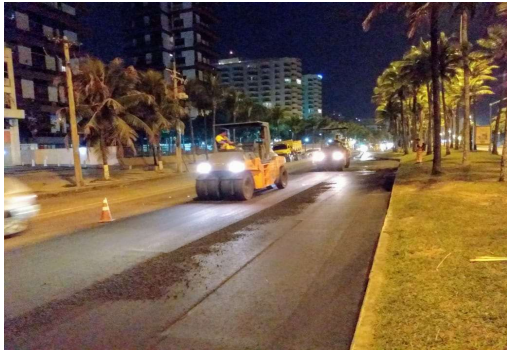

SERVIÇO: COMPACTAÇÃO MECÂNICA



SERVIÇO: PINTURA DE LIGAÇÃO (2ª CAMADA)



SERVIÇO: PINTURA DE LIGAÇÃO (2ª CAMADA)



SERVIÇO: PINTURA DE LIGAÇÃO (2ª CAMADA)



SERVIÇO: ESPALHAMENTO DE CBUQ (2ª CAMADA)



SERVIÇO: APLICAÇÃO DE GEOGRELHA



SERVIÇO: ESPALHAMENTO DE CBUQ (2ª CAMADA)



SERVIÇO: COMPACTAÇÃO MECÂNICA (2ª CAMADA)



RELATÓRIO FOTOGRÁFICO

CONTRATO: 024/2020
PROCESSO: 0006/300.120/2020
EMPRESA: DIMENSIONAL ENGENHARIA LTDA.
ETAPA: 7ª Etapa - Intermediária MEDIÇÃO: 11
LOGRADOURO: AV. LUCIO COSTA

PERÍODO: 25/10/2020 à 08/11/2020



SERVIÇO: COMPACTAÇÃO MECÂNICA (2ª CAMADA)

SERVIÇO: COMPACTAÇÃO MECÂNICA (2ª CAMADA)



SERVIÇO: LEVANTAMENTO DE TAMPÃO

SERVIÇO: LEVANTAMENTO DE TAMPÃO





SERVIÇO: LEVANTAMENTO DE TAMPÃO



SERVIÇO: LEVANTAMENTO DE TAMPÃO



PRESTAÇÃO DE SERVIÇOS DE RECUPERAÇÃO DOS PAVIMENTOS NOS LOGRADOUROS
RELACIONADOS NA ÁREA DA AP – 4 – PROGRAMA PAVIMENTARIO

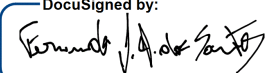

DIÁRIO DE OBRAS

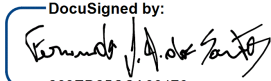



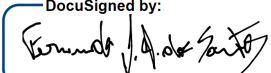

				FORMULÁRIO				Nº do Diário de Obra	
				RELATÓRIO DIÁRIO DE OBRAS PAVIMENTO - RDOP				181	
Obra:		Contratada:		Hora início:		Hora término:		VERSÃO	
Serviços de Recuperação dos Pavimentos nos Logradouros Relacionados na Área da AP 4 - Programa PavimentaRio		Dimensional Engenharia Ltda.		0		00:00		0	
Contrato:		Processo:		Data:		Condição do Tempo:		Intensidade:	
024/2020		06/300.120/2020		domingo, 25 de outubro de 2020		Sol			
EFETIVO / QUANTIDADE									
ALMOXARIFE	0	AUXILIAR TÉCNICO	0	MARTELETEIRO	0	OPERADOR DE ROLO COMPACTADOR	0	SOLDADOR	0
APONTADOR	0	ELETRICISTA	0	MOTORISTA DE CAMINHÃO	0	OPERADOR DE TRAFEGO	0	SUPERVISOR DE TRAFEGO	0
ARQUITETO	0	ENCARREGADO ADMINISTRATIVO	0	MOTORISTA DE ESPARGIDOR	0	OPERADOR DE USINA DE ASFALTO	1	TÉCNICO DE EDIFICAÇÕES	0
AUXILIAR ADMINISTRATIVO	0	ENCARREGADO DE PAVIMENTAÇÃO	0	OPERADOR DE VIBRO ACABADORA	0	OPERADOR DE FRESADORA	0	TÉCNICO DE SEG. DO TRABALHO	0
AUXILIAR DE ALMOXARIFE	0	ENCARREGADO DE USINA DE ASFALTO	0	OPERADOR DE MINI CARREGADEIRA	0	PEDREIRO	0	TOPÓGRAFO	0
AUXILIAR DE ENGENHARIA	0	ENGENHEIRO CIVIL	0	OPERADOR DE ESPARGIDOR	0	RASTILHEIRO	0	VIGIA	2
AUXILIAR DE LABORATÓRIO	0	ESTAGIÁRIO DE ENGENHARIA	0	OPERADOR DE PÁ MECÂNICA	0	SERVEENTE	0	ENCARREGADO DE OBRA	0
AUXILIAR DE TOPOGRAFIA	0	LABORATORISTA	0	OPERADOR DE RETRO ESCAVADEIRA	0	SINALEIRO	0		
EQUIPAMENTOS / QUANTIDADE									
BOB CAT	4	CAMINHÃO TANQUE	2	PÁ CARREGADEIRA	1	FRESA 2000 OU SIMILAR	1		
COMPRESSOR DE AR	4	CAMINHÃO PRANCHA	2	RETROSCAVADEIRA	1				
MANGUEIRA PARA COMPRESSOR	4	FRESA 1000 OU SIMILAR	1	USINA DE ASFALTO	1				
ROMPEDOR PNEUMÁTICO	2	CAMINHÃO ESPARGIDOR	2	GERADOR	1				
CAMINHÃO TRUCK	5	VIBRO ACABADORA	2	ÔNIBUS OU SIMILAR	4				
CAMINHÃO TOCO	5	ROLO CHAPA	2	CAMINHONETE TIPO PICK UP	2				
CAMINHÃO CARROC. FIXA	4	ROLO PNEU	2	VEÍCULO LEVE	2				
DESTINO DO FRESADO / BOTA-FORA:									
DISCRIMINAÇÃO DAS ATIVIDADES EXECUTADAS:					OCORRENCIAS:				
NÃO HOUVE EXECUÇÃO DE SERVIÇOS (FIM DE SEMANA)									
REGISTROS DA FISCALIZAÇÃO									
DocuSigned by:  263ED25CCA66476... DIMENSIONAL ENGENHARIA					FISCALIZAÇÃO				

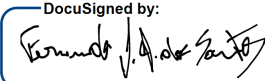
				FORMULÁRIO				Nº do Diário de Obra	
RELATÓRIO DIÁRIO DE OBRAS PAVIMENTO - RDOP						182		0	
						VERSÃO		PÁGINA	
Obra: Serviços de Recuperação dos Pavimentos nos Logradouros Relacionados na Área da AP 4 - Programa Pavimentário		Contratada: Dimensional Engenharia Ltda.		Hora início: 20:00		Hora término: 05:20			
Contrato: 024/2020	Processo: 06/300.120/2020	Fiscalização: João Adolpho / Susana Bittencourt / Maurício Graça		Data: segunda-feira, 26 de outubro de 2020		Condição do Tempo: Sol		Intensidade:	
EFETIVO / QUANTIDADE									
ALMOXARIFE	1	AUXILIAR TÉCNICO	0	MARTELETEIRO	2	OPERADOR DE ROLO COMPACTADOR	2	SOLDADOR	1
APONTADOR	2	ELETRICISTA	1	MOTORISTA DE CAMINHÃO	22	OPERADOR DE TRAFEGO	15	SUPERVISOR DE TRAFEGO	0
ARQUITETO	1	ENCARREGADO ADMINISTRATIVO	1	MOTORISTA DE ESPARGIDOR	2	OPERADOR DE USINA DE ASFALTO	1	TÉCNICO DE EDIFICAÇÕES	2
AUXILIAR ADMINISTRATIVO	3	ENCARREGADO DE PAVIMENTAÇÃO	2	OPERADOR DE VIBRO ACABADORA	2	OPERADOR DE FRESADORA	2	TÉCNICO DE SEG. DO TRABALHO	2
AUXILIAR DE ALMOXARIFE	1	ENCARREGADO DE USINA DE ASFALTO	1	OPERADOR DE MINI CARREGADEIRA	2	PEDREIRO	2	TOPÓGRAFO	1
AUXILIAR DE ENGENHARIA	1	ENGENHEIRO CIVIL	4	OPERADOR DE ESPARGIDOR	2	RASTILHEIRO	7	VIGIA	2
AUXILIAR DE LABORATÓRIO	1	ESTAGIÁRIO DE ENGENHARIA	1	OPERADOR DE PÁ MECÂNICA	1	SERVEENTE	30	ENCARREGADO DE OBRA	1
AUXILIAR DE TOPOGRAFIA	2	LABORATORISTA	1	OPERADOR DE RETRO ESCAVADEIRA	1	SINALEIRO	2		
EQUIPAMENTOS / QUANTIDADE									
BOB CAT	4	CAMINHÃO TANQUE	2	PÁ CARREGADEIRA	1	FRESA 2000 OU SIMILAR	1		
COMPRESSOR DE AR	4	CAMINHÃO PRANCHA	2	RETROSCAVADEIRA	1				
MANGUEIRA PARA COMPRESSOR	4	FRESA 1000 OU SIMILAR	1	USINA DE ASFALTO	1				
ROMPEDOR PNEUMÁTICO	2	CAMINHÃO ESPARGIDOR	2	GERADOR	2				
CAMINHÃO TRUCK	5	VIBRO ACABADORA	2	ÔNIBUS OU SIMILAR	4				
CAMINHÃO TOCO	6	ROLO CHAPA	2	CAMINHONETE TIPO PICK UP	2				
CAMINHÃO CARROC. FIXA	4	ROLO PNEU	2	VEÍCULO LEVE	2				
DESTINO DO FRESADO / BOTA-FORA: BOTA-FORA DA PREFEITURA NA GROTA FUNDA									
DISCRIMINAÇÃO DAS ATIVIDADES EXECUTADAS:					OCORRENCIAS:				
EXECUÇÃO DE SERVIÇO DE FRESAGEM NA AV. LUCIO COSTA - PISTA SENTIDO RECREIO									
SERVIÇOS DE APLICAÇÃO DE CBUQ (1ª CAMADA) NA AV. LUCIO COSTA - PISTA SENTIDO RECREIO									
SERVIÇOS DE APLICAÇÃO DE CBUQ (CAPA) NA AV. EVANDRO LINS E SILVA									
EXECUÇÃO DE REMENDO LOCALIZADO NA AV. LUCIO COSTA - PISTA SENTIDO RECREIO					REGISTROS DA FISCALIZAÇÃO				
EXECUÇÃO DE REMENDO PROFUNDO LOCALIZADO NA AV. EVANDRO LINS E SILVA									
DocuSigned by:  263ED25CCA66476... DIMENSIONAL ENGENHARIA					FISCALIZAÇÃO				

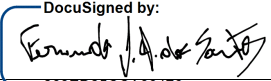

				FORMULÁRIO				Nº do Diário de Obra	
				RELATÓRIO DIÁRIO DE OBRAS PAVIMENTO - RDOP				183	
								VERSÃO	0
								PÁGINA	1/1
Obra: Serviços de Recuperação dos Pavimentos nos Logradouros Relacionados na Área da AP 4 - Programa Pavimentário			Contratada: Dimensional Engenharia Ltda.			Hora início: 20:00		Hora término: 04:14	
Contrato: 024/2020	Processo: 06/300.120/2020	Fiscalização: João Adolpho / Susana Bittencourt / Maurício Graça		Data: terça-feira, 27 de outubro de 2020		Condição do Tempo: Sol		Intensidade:	
EFETIVO / QUANTIDADE									
ALMOXARIFE	1	AUXILIAR TÉCNICO	0	MARTELETEIRO	2	OPERADOR DE ROLO COMPACTADOR	2	SOLDADOR	1
APONTADOR	2	ELETRICISTA	1	MOTORISTA DE CAMINHÃO	22	OPERADOR DE TRAFEGO	15	SUPERVISOR DE TRAFEGO	0
ARQUITETO	1	ENCARREGADO ADMINISTRATIVO	1	MOTORISTA DE ESPARGIDOR	2	OPERADOR DE USINA DE ASFALTO	1	TÉCNICO DE EDIFICAÇÕES	2
AUXILIAR ADMINISTRATIVO	3	ENCARREGADO DE PAVIMENTAÇÃO	2	OPERADOR DE VIBRO ACABADORA	2	OPERADOR DE FRESADORA	2	TÉCNICO DE SEG. DO TRABALHO	2
AUXILIAR DE ALMOXARIFE	1	ENCARREGADO DE USINA DE ASFALTO	1	OPERADOR DE MINI CARREGADEIRA	2	PEDREIRO	2	TOPÓGRAFO	1
AUXILIAR DE ENGENHARIA	1	ENGENHEIRO CIVIL	4	OPERADOR DE ESPARGIDOR	2	RASTILHEIRO	7	VIGIA	2
AUXILIAR DE LABORATÓRIO	1	ESTAGIÁRIO DE ENGENHARIA	1	OPERADOR DE PÁ MECÂNICA	1	SERVENTE	30	ENCARREGADO DE OBRA	1
AUXILIAR DE TOPOGRAFIA	2	LABORATORISTA	1	OPERADOR DE RETRO ESCAVADEIRA	1	SINALEIRO	2		
EQUIPAMENTOS / QUANTIDADE									
BOB CAT	4	CAMINHÃO TANQUE	2	PÁ CARREGADEIRA	1	FRESA 2000 OU SIMILAR	1		
COMPRESSOR DE AR	4	CAMINHÃO PRANCHA	2	RETROSCAVADEIRA	1				
MANGUEIRA PARA COMPRESSOR	4	FRESA 1000 OU SIMILAR	1	USINA DE ASFALTO	1				
ROMPEDOR PNEUMÁTICO	2	CAMINHÃO ESPARGIDOR	2	GERADOR	2				
CAMINHÃO TRUCK	5	VIBRO ACABADORA	2	ÔNIBUS OU SIMILAR	4				
CAMINHÃO TOCO	6	ROLO CHAPA	2	CAMINHONETE TIPO PICK UP	2				
CAMINHÃO CARROC. FIXA	4	ROLO PNEU	2	VEÍCULO LEVE	2				
DESTINO DO FRESADO / BOTA-FORA: BOTA-FORA DA PREFEITURA NA GROTA FUNDA									
DISCRIMINAÇÃO DAS ATIVIDADES EXECUTADAS:					OCORRENCIAS:				
EXECUÇÃO DE SERVIÇO DE FRESAGEM NA AV. LUCIO COSTA - PISTA SENTIDO RECREIO									
SERVIÇOS DE APLICAÇÃO DE CBUQ (1ª CAMADA) NA AV. LUCIO COSTA - PISTA SENTIDO RECREIO									
SERVIÇOS DE APLICAÇÃO DE CBUQ (CAPA) NA AV. EVANDRO LINS E SILVA									
EXECUÇÃO DE REMENDO PROFUNDO LOCALIZADO NA AV. EVANDRO LINS E SILVA					REGISTROS DA FISCALIZAÇÃO				
DocuSigned by:  263ED25CCA66476... DIMENSIONAL ENGENHARIA					FISCALIZAÇÃO				

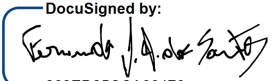

				FORMULÁRIO				Nº do Diário de Obra	
				RELATÓRIO DIÁRIO DE OBRAS PAVIMENTO - RDOP				184	
								VERSÃO	0
								PÁGINA	1/1
Obra: Serviços de Recuperação dos Pavimentos nos Logradouros Relacionados na Área da AP 4 - Programa Pavimentário			Contratada: Dimensional Engenharia Ltda.			Hora início: 20:00		Hora término: 04:42	
Contrato: 024/2020	Processo: 06/300.120/2020	Fiscalização: João Adolpho / Susana Bittencourt / Maurício Graça		Data: quarta-feira, 28 de outubro de 2020		Condição do Tempo: Sol		Intensidade:	
EFETIVO / QUANTIDADE									
ALMOXARIFE	1	AUXILIAR TÉCNICO	0	MARTELETEIRO	2	OPERADOR DE ROLO COMPACTADOR	2	SOLDADOR	1
APONTADOR	2	ELETRICISTA	1	MOTORISTA DE CAMINHÃO	22	OPERADOR DE TRAFEGO	15	SUPERVISOR DE TRAFEGO	0
ARQUITETO	1	ENCARREGADO ADMINISTRATIVO	1	MOTORISTA DE ESPARGIDOR	2	OPERADOR DE USINA DE ASFALTO	1	TÉCNICO DE EDIFICAÇÕES	2
AUXILIAR ADMINISTRATIVO	3	ENCARREGADO DE PAVIMENTAÇÃO	2	OPERADOR DE VIBRO ACABADORA	2	OPERADOR DE FRESADORA	2	TÉCNICO DE SEG. DO TRABALHO	2
AUXILIAR DE ALMOXARIFE	1	ENCARREGADO DE USINA DE ASFALTO	1	OPERADOR DE MINI CARREGADEIRA	2	PEDREIRO	2	TOPÓGRAFO	1
AUXILIAR DE ENGENHARIA	1	ENGENHEIRO CIVIL	4	OPERADOR DE ESPARGIDOR	2	RASTILHEIRO	7	VIGIA	2
AUXILIAR DE LABORATÓRIO	1	ESTAGIÁRIO DE ENGENHARIA	1	OPERADOR DE PÁ MECÂNICA	1	SERVEENTE	31	ENCARREGADO DE OBRA	1
AUXILIAR DE TOPOGRAFIA	2	LABORATORISTA	1	OPERADOR DE RETRO ESCAVADEIRA	1	SINALEIRO	2		
EQUIPAMENTOS / QUANTIDADE									
BOB CAT	4	CAMINHÃO TANQUE	2	PÁ CARREGADEIRA	1	FRESA 2000 OU SIMILAR	1		
COMPRESSOR DE AR	4	CAMINHÃO PRANCHA	2	RETROSCAVADEIRA	1				
MANGUEIRA PARA COMPRESSOR	4	FRESA 1000 OU SIMILAR	1	USINA DE ASFALTO	1				
ROMPEDOR PNEUMÁTICO	2	CAMINHÃO ESPARGIDOR	2	GERADOR	2				
CAMINHÃO TRUCK	5	VIBRO ACABADORA	2	ÔNIBUS OU SIMILAR	4				
CAMINHÃO TOCO	6	ROLO CHAPA	2	CAMINHONETE TIPO PICK UP	2				
CAMINHÃO CARROC. FIXA	4	ROLO PNEU	2	VEÍCULO LEVE	2				
DESTINO DO FRESADO / BOTA-FORA: BOTA-FORA DA PREFEITURA NA GROTA FUNDA									
DISCRIMINAÇÃO DAS ATIVIDADES EXECUTADAS:					OCORRENCIAS:				
EXECUÇÃO DE SERVIÇO DE FRESAGEM NA AV. LUCIO COSTA - PISTA SENTIDO JARDIM OCEÂNICO									
SERVIÇOS DE APLICAÇÃO DE CBUQ (1ª CAMADA) NA AV. LUCIO COSTA - PISTA SENTIDO RECREIO									
SERVIÇOS DE APLICAÇÃO DE CBUQ (CAPA) NA AV. EVANDRO LINS E SILVA									
EXECUÇÃO DE REMENDO PROFUNDO LOCALIZADO NA AV. EVANDRO LINS E SILVA					REGISTROS DA FISCALIZAÇÃO				
DocuSigned by:  263ED25CCA66476... DIMENSIONAL ENGENHARIA					FISCALIZAÇÃO				



				FORMULÁRIO				Nº do Diário de Obra	
				RELATÓRIO DIÁRIO DE OBRAS PAVIMENTO - RDOP				185	
								VERSÃO	0
								PÁGINA	1/1
Obra: Serviços de Recuperação dos Pavimentos nos Logradouros Relacionados na Área da AP 4 - Programa PavimentaRio			Contratada: Dimensional Engenharia Ltda.			Hora início: 20:00		Hora término: 04:00	
Contrato: 024/2020	Processo: 06/300.120/2020	Fiscalização: João Adolpho / Susana Bittencourt / Maurício Graça		Data: quinta-feira, 29 de outubro de 2020		Condição do Tempo: Sol		Intensidade:	
EFETIVO / QUANTIDADE									
ALMOXARIFE	1	AUXILIAR TÉCNICO	0	MARTELETEIRO	2	OPERADOR DE ROLO COMPACTADOR	2	SOLDADOR	1
APONTADOR	2	ELETRICISTA	1	MOTORISTA DE CAMINHÃO	22	OPERADOR DE TRAFEGO	15	SUPERVISOR DE TRAFEGO	0
ARQUITETO	1	ENCARREGADO ADMINISTRATIVO	1	MOTORISTA DE ESPARGIDOR	2	OPERADOR DE USINA DE ASFALTO	1	TÉCNICO DE EDIFICAÇÕES	2
AUXILIAR ADMINISTRATIVO	3	ENCARREGADO DE PAVIMENTAÇÃO	2	OPERADOR DE VIBRO ACABADORA	2	OPERADOR DE FRESADORA	2	TÉCNICO DE SEG. DO TRABALHO	2
AUXILIAR DE ALMOXARIFE	1	ENCARREGADO DE USINA DE ASFALTO	1	OPERADOR DE MINI CARREGADEIRA	2	PEDREIRO	2	TOPÓGRAFO	1
AUXILIAR DE ENGENHARIA	1	ENGENHEIRO CIVIL	4	OPERADOR DE ESPARGIDOR	2	RASTILHEIRO	7	VIGIA	2
AUXILIAR DE LABORATÓRIO	1	ESTAGIÁRIO DE ENGENHARIA	1	OPERADOR DE PÁ MECÂNICA	1	SERVENTE	31	ENCARREGADO DE OBRA	1
AUXILIAR DE TOPOGRAFIA	2	LABORATORISTA	1	OPERADOR DE RETRO ESCAVADEIRA	1	SINALEIRO	2		
EQUIPAMENTOS / QUANTIDADE									
BOB CAT	4	CAMINHÃO TANQUE	2	PÁ CARREGADEIRA	1	FRESA 2000 OU SIMILAR	1		
COMPRESSOR DE AR	4	CAMINHÃO PRANCHA	2	RETROSCAVADEIRA	1				
MANGUEIRA PARA COMPRESSOR	4	FRESA 1000 OU SIMILAR	1	USINA DE ASFALTO	1				
ROMPEDOR PNEUMÁTICO	2	CAMINHÃO ESPARGIDOR	2	GERADOR	2				
CAMINHÃO TRUCK	5	VIBRO ACABADORA	2	ÔNIBUS OU SIMILAR	4				
CAMINHÃO TOCO	6	ROLO CHAPA	2	CAMINHONETE TIPO PICK UP	2				
CAMINHÃO CARROC. FIXA	4	ROLO PNEU	2	VEÍCULO LEVE	2				
DESTINO DO FRESADO / BOTA-FORA: BOTA-FORA DA PREFEITURA NA GROTA FUNDA									
DISCRIMINAÇÃO DAS ATIVIDADES EXECUTADAS:					OCORRENCIAS:				
EXECUÇÃO DE SERVIÇO DE FRESAGEM NA AV. LUCIO COSTA - PISTA SENTIDO JARDIM OCEÂNICO									
SERVIÇOS DE APLICAÇÃO DE CBUQ (1ª CAMADA) NA AV. LUCIO COSTA - PISTA SENTIDO RECREIO									
SERVIÇOS DE APLICAÇÃO DE CBUQ (2ª CAMADA) NA AV. LUCIO COSTA - PISTA SENTIDO RECREIO									
					REGISTROS DA FISCALIZAÇÃO				
DocuSigned by:  263ED25CCAB6476... DIMENSIONAL ENGENHARIA					FISCALIZAÇÃO				

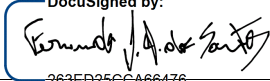

				FORMULÁRIO				Nº do Diário de Obra	
RELATÓRIO DIÁRIO DE OBRAS PAVIMENTO - RDOP						186		VERSÃO	
								0	
						PÁGINA		1/1	
Obra: Serviços de Recuperação dos Pavimentos nos Logradouros Relacionados na Área da AP 4 - Programa PavimentaRio			Contratada: Dimensional Engenharia Ltda.			Hora início: 20:00		Hora término: 01:20	
Contrato: 024/2020	Processo: 06/300.120/2020	Fiscalização: João Adolpho / Susana Bittencourt / Maurício Graça		Data: sexta-feira, 30 de outubro de 2020		Condição do Tempo: Chuvoso		Intensidade: Forte	
EFETIVO / QUANTIDADE									
ALMOXARIFE	1	AUXILIAR TÉCNICO	0	MARTELETEIRO	2	OPERADOR DE ROLO COMPACTADOR	2	SOLDADOR	1
APONTADOR	2	ELETRICISTA	1	MOTORISTA DE CAMINHÃO	22	OPERADOR DE TRAFEGO	15	SUPERVISOR DE TRAFEGO	0
ARQUITETO	1	ENCARREGADO ADMINISTRATIVO	1	MOTORISTA DE ESPARGIDOR	2	OPERADOR DE USINA DE ASFALTO	1	TÉCNICO DE EDIFICAÇÕES	2
AUXILIAR ADMINISTRATIVO	3	ENCARREGADO DE PAVIMENTAÇÃO	2	OPERADOR DE VIBRO ACABADORA	2	OPERADOR DE FRESADORA	2	TÉCNICO DE SEG. DO TRABALHO	2
AUXILIAR DE ALMOXARIFE	1	ENCARREGADO DE USINA DE ASFALTO	1	OPERADOR DE MINI CARREGADEIRA	2	PEDREIRO	2	TOPÓGRAFO	1
AUXILIAR DE ENGENHARIA	1	ENGENHEIRO CIVIL	4	OPERADOR DE ESPARGIDOR	2	RASTILHEIRO	7	VIGIA	2
AUXILIAR DE LABORATÓRIO	1	ESTAGIÁRIO DE ENGENHARIA	1	OPERADOR DE PÁ MECÂNICA	1	SERVENTE	31	ENCARREGADO DE OBRA	1
AUXILIAR DE TOPOGRAFIA	2	LABORATORISTA	1	OPERADOR DE RETRO ESCAVADEIRA	1	SINALEIRO	2		
EQUIPAMENTOS / QUANTIDADE									
BOB CAT	4	CAMINHÃO TANQUE	2	PÁ CARREGADEIRA	1	FRESA 2000 OU SIMILAR	1		
COMPRESSOR DE AR	4	CAMINHÃO PRANCHA	2	RETROSCAVADEIRA	1				
MANGUEIRA PARA COMPRESSOR	4	FRESA 1000 OU SIMILAR	1	USINA DE ASFALTO	1				
ROMPEDOR PNEUMÁTICO	2	CAMINHÃO ESPARGIDOR	2	GERADOR	2				
CAMINHÃO TRUCK	5	VIBRO ACABADORA	2	ÔNIBUS OU SIMILAR	4				
CAMINHÃO TOCO	6	ROLO CHAPA	2	CAMINHONETE TIPO PICK UP	2				
CAMINHÃO CARROC. FIXA	4	ROLO PNEU	2	VEÍCULO LEVE	2				
DESTINO DO FRESADO / BOTA-FORA: BOTA-FORA DA PREFEITURA NA GROTA FUNDA									
DISCRIMINAÇÃO DAS ATIVIDADES EXECUTADAS:					OCORRENCIAS:				
NÃO HOUE EXECUÇÃO DE SERVIÇOS (CHUVA FORTE)									
					REGISTROS DA FISCALIZAÇÃO				
DocuSigned by:  263ED25CC466476... DIMENSIONAL ENGENHARIA					FISCALIZAÇÃO				

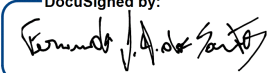

				FORMULÁRIO				Nº do Diário de Obra					
				RELATÓRIO DIÁRIO DE OBRAS PAVIMENTO - RDOP				187					
								VERSÃO	0				
								PÁGINA	1/1				
Obra:		Serviços de Recuperação dos Pavimentos nos Logradouros Relacionados na Área da AP 4 - Programa PavimentaRio		Contratada:		Dimensional Engenharia Ltda.		Hora início: 0		Hora término: 00:00			
Contrato:	024/2020	Processo:	06/300.120/2020	Fiscalização:	João Adolpho / Susana Bittencourt / Maurício Graça		Data:	sábado, 31 de outubro de 2020		Condição do Tempo:	Chuvoso	Intensidade:	Forte
EFETIVO / QUANTIDADE													
ALMOXARIFE	0	AUXILIAR TÉCNICO	0	MARTELETEIRO	0	OPERADOR DE ROLO COMPACTADOR	0	SOLDADOR	0				
APONTADOR	0	ELETRICISTA	0	MOTORISTA DE CAMINHÃO	0	OPERADOR DE TRAFEGO	0	SUPERVISOR DE TRAFEGO	0				
ARQUITETO	0	ENCARREGADO ADMINISTRATIVO	0	MOTORISTA DE ESPARGIDOR	0	OPERADOR DE USINA DE ASFALTO	0	TÉCNICO DE EDIFICAÇÕES	0				
AUXILIAR ADMINISTRATIVO	0	ENCARREGADO DE PAVIMENTAÇÃO	0	OPERADOR DE VIBRO ACABADORA	0	OPERADOR DE FRESADORA	0	TÉCNICO DE SEG. DO TRABALHO	0				
AUXILIAR DE ALMOXARIFE	0	ENCARREGADO DE USINA DE ASFALTO	0	OPERADOR DE MINI CARREGADEIRA	0	PEDREIRO	0	TOPÓGRAFO	0				
AUXILIAR DE ENGENHARIA	0	ENGENHEIRO CIVIL	0	OPERADOR DE ESPARGIDOR	0	RASTILHEIRO	0	VIGIA	2				
AUXILIAR DE LABORATÓRIO	0	ESTAGIÁRIO DE ENGENHARIA	0	OPERADOR DE PÁ MECÂNICA	0	SERVENTE	1	ENCARREGADO DE OBRA	0				
AUXILIAR DE TOPOGRAFIA	0	LABORATORISTA	0	OPERADOR DE RETRO ESCAVADEIRA	0	SINALEIRO	0						
EQUIPAMENTOS / QUANTIDADE													
BOB CAT	4	CAMINHÃO TANQUE	2	PÁ CARREGADEIRA	1	FRESA 2000 OU SIMILAR	1						
COMPRESSOR DE AR	4	CAMINHÃO PRANCHA	2	RETROSCAVADEIRA	1								
MANGUEIRA PARA COMPRESSOR	4	FRESA 1000 OU SIMILAR	1	USINA DE ASFALTO	1								
ROMPEDOR PNEUMÁTICO	2	CAMINHÃO ESPARGIDOR	2	GERADOR	1								
CAMINHÃO TRUCK	5	VIBRO ACABADORA	2	ÔNIBUS OU SIMILAR	4								
CAMINHÃO TOCO	5	ROLO CHAPA	2	CAMINHONETE TIPO PICK UP	2								
CAMINHÃO CARROC. FIXA	4	ROLO PNEU	2	VEÍCULO LEVE	2								
DESTINO DO FRESADO / BOTA-FORA:													
DISCRIMINAÇÃO DAS ATIVIDADES EXECUTADAS:						OCORRENCIAS:							
NÃO HOUVE EXECUÇÃO DE SERVIÇOS (FIM DE SEMANA)													
						REGISTROS DA FISCALIZAÇÃO							
DocuSigned by:  263ED25CGA66476... DIMENSIONAL ENGENHARIA						FISCALIZAÇÃO							

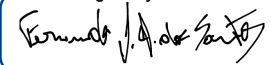

				FORMULÁRIO				Nº do Diário de Obra	
				RELATÓRIO DIÁRIO DE OBRAS PAVIMENTO - RDOP				188	
				VERSÃO		0		PÁGINA	
Obra: Serviços de Recuperação dos Pavimentos nos Logradouros Relacionados na Área da AP 4 - Programa PavimentaRio		Contratada: Dimensional Engenharia Ltda.		Hora início: 0		Hora término: 00:00			
Contrato: 024/2020	Processo: 06/300.120/2020	Fiscalização: João Adolpho / Susana Bittencourt / Maurício Graça		Data: domingo, 1 de novembro de 2020		Condição do Tempo: Chuvoso		Intensidade: Forte	
EFETIVO / QUANTIDADE									
ALMOXARIFE	0	AUXILIAR TÉCNICO	0	MARTELETEIRO	0	OPERADOR DE ROLO COMPACTADOR	0	SOLDADOR	0
APONTADOR	0	ELETRICISTA	0	MOTORISTA DE CAMINHÃO	0	OPERADOR DE TRAFEGO	0	SUPERVISOR DE TRAFEGO	0
ARQUITETO	0	ENCARREGADO ADMINISTRATIVO	0	MOTORISTA DE ESPARGIDOR	0	OPERADOR DE USINA DE ASFALTO	0	TÉCNICO DE EDIFICAÇÕES	0
AUXILIAR ADMINISTRATIVO	0	ENCARREGADO DE PAVIMENTAÇÃO	0	OPERADOR DE VIBRO ACABADORA	0	OPERADOR DE FRESADORA	0	TÉCNICO DE SEG. DO TRABALHO	0
AUXILIAR DE ALMOXARIFE	0	ENCARREGADO DE USINA DE ASFALTO	0	OPERADOR DE MINI CARREGADEIRA	0	PEDREIRO	0	TOPÓGRAFO	0
AUXILIAR DE ENGENHARIA	0	ENGENHEIRO CIVIL	0	OPERADOR DE ESPARGIDOR	0	RASTILHEIRO	0	VIGIA	2
AUXILIAR DE LABORATÓRIO	0	ESTAGIÁRIO DE ENGENHARIA	0	OPERADOR DE PÁ MECÂNICA	0	SERVEENTE	1	ENCARREGADO DE OBRA	0
AUXILIAR DE TOPOGRAFIA	0	LABORATORISTA	0	OPERADOR DE RETRO ESCAVADEIRA	0	SINALEIRO	0		
EQUIPAMENTOS / QUANTIDADE									
BOB CAT	4	CAMINHÃO TANQUE	2	PÁ CARREGADEIRA	1	FRESA 2000 OU SIMILAR	1		
COMPRESSOR DE AR	4	CAMINHÃO PRANCHA	2	RETROSCAVADEIRA	1				
MANGUEIRA PARA COMPRESSOR	4	FRESA 1000 OU SIMILAR	1	USINA DE ASFALTO	1				
ROMPEDOR PNEUMÁTICO	2	CAMINHÃO ESPARGIDOR	2	GERADOR	1				
CAMINHÃO TRUCK	5	VIBRO ACABADORA	2	ÔNIBUS OU SIMILAR	4				
CAMINHÃO TOCO	5	ROLO CHAPA	2	CAMINHONETE TIPO PICK UP	2				
CAMINHÃO CARROC. FIXA	4	ROLO PNEU	2	VEÍCULO LEVE	2				
DESTINO DO FRESADO / BOTA-FORA:									
DISCRIMINAÇÃO DAS ATIVIDADES EXECUTADAS:					OCORRENCIAS:				
NÃO HOUVE EXECUÇÃO DE SERVIÇOS (FIM DE SEMANA)									
					REGISTROS DA FISCALIZAÇÃO				
DocuSigned by:  263ED25GCA66476... DIMENSIONAL ENGENHARIA					FISCALIZAÇÃO				

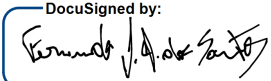

				FORMULÁRIO				Nº do Diário de Obra	
				RELATÓRIO DIÁRIO DE OBRAS PAVIMENTO - RDOP				189	
								VERSÃO 0	
								PÁGINA 1/1	
Obra: Serviços de Recuperação dos Pavimentos nos Logradouros Relacionados na Área da AP 4 - Programa PavimentaRio			Contratada: Dimensional Engenharia Ltda.		Hora início: 20:00		Hora término: 00:00		
Contrato: 024/2020	Processo: 06/300.120/2020	Fiscalização: João Adolpho / Susana Bittencourt / Maurício Graça		Data: segunda-feira, 2 de novembro de 2020	Condição do Tempo: Chuvoso		Intensidade: Forte		
EFETIVO / QUANTIDADE									
ALMOXARIFE	0	AUXILIAR TÉCNICO	0	MARTELETEIRO	0	OPERADOR DE ROLO COMPACTADOR	0	SOLDADOR	0
APONTADOR	0	ELETRICISTA	0	MOTORISTA DE CAMINHÃO	0	OPERADOR DE TRAFEGO	0	SUPERVISOR DE TRAFEGO	0
ARQUITETO	0	ENCARREGADO ADMINISTRATIVO	0	MOTORISTA DE ESPARGIDOR	0	OPERADOR DE USINA DE ASFALTO	0	TÉCNICO DE EDIFICAÇÕES	0
AUXILIAR ADMINISTRATIVO	0	ENCARREGADO DE PAVIMENTAÇÃO	0	OPERADOR DE VIBRO ACABADORA	0	OPERADOR DE FRESADORA	0	TÉCNICO DE SEG. DO TRABALHO	0
AUXILIAR DE ALMOXARIFE	0	ENCARREGADO DE USINA DE ASFALTO	0	OPERADOR DE MINI CARREGADEIRA	0	PEDREIRO	0	TOPÓGRAFO	0
AUXILIAR DE ENGENHARIA	0	ENGENHEIRO CIVIL	0	OPERADOR DE ESPARGIDOR	0	RASTILHEIRO	0	VIGIA	2
AUXILIAR DE LABORATÓRIO	0	ESTAGIÁRIO DE ENGENHARIA	0	OPERADOR DE PÁ MECÂNICA	0	SERVENTE	1	ENCARREGADO DE OBRA	0
AUXILIAR DE TOPOGRAFIA	0	LABORATORISTA	0	OPERADOR DE RETRO ESCAVADEIRA	0	SINALEIRO	0		
EQUIPAMENTOS / QUANTIDADE									
BOB CAT	4	CAMINHÃO TANQUE	2	PÁ CARREGADEIRA	1	FRESA 2000 OU SIMILAR	1		
COMPRESSOR DE AR	4	CAMINHÃO PRANCHA	2	RETROSCAVADEIRA	1				
MANGUEIRA PARA COMPRESSOR	4	FRESA 1000 OU SIMILAR	1	USINA DE ASFALTO	1				
ROMPEDOR PNEUMÁTICO	2	CAMINHÃO ESPARGIDOR	2	GERADOR	1				
CAMINHÃO TRUCK	5	VIBRO ACABADORA	2	ÔNIBUS OU SIMILAR	4				
CAMINHÃO TOCO	5	ROLO CHAPA	2	CAMINHONETE TIPO PICK UP	2				
CAMINHÃO CARROC. FIXA	4	ROLO PNEU	2	VEÍCULO LEVE	2				
DESTINO DO FRESADO / BOTA-FORA:									
DISCRIMINAÇÃO DAS ATIVIDADES EXECUTADAS:					OCORRENCIAS:				
NÃO HOUVE EXECUÇÃO DE SERVIÇOS (FERIADO)									
					REGISTROS DA FISCALIZAÇÃO				
DocuSigned by:  263ED25C6A66476... DIMENSIONAL ENGENHARIA					FISCALIZAÇÃO				

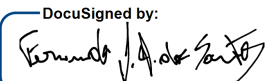

				FORMULÁRIO				Nº do Diário de Obra	
				RELATÓRIO DIÁRIO DE OBRAS PAVIMENTO - RDOP				190	
								VERSÃO 0	
								PÁGINA 1/1	
Obra: Serviços de Recuperação dos Pavimentos nos Logradouros Relacionados na Área da AP 4 - Programa PavimentaRio			Contratada: Dimensional Engenharia Ltda.			Hora início: 0		Hora término: 00:00	
Contrato: 024/2020	Processo: 06/300.120/2020	Fiscalização: João Adolpho / Susana Bittencourt / Maurício Graça		Data: terça-feira, 3 de novembro de 2020		Condição do Tempo: Chuvoso		Intensidade: Forte	
EFETIVO / QUANTIDADE									
ALMOXARIFE	1	AUXILIAR TÉCNICO	0	MARTELETEIRO	0	OPERADOR DE ROLO COMPACTADOR	0	SOLDADOR	0
APONTADOR	0	ELETRICISTA	1	MOTORISTA DE CAMINHÃO	0	OPERADOR DE TRAFEGO	0	SUPERVISOR DE TRAFEGO	0
ARQUITETO	1	ENCARREGADO ADMINISTRATIVO	1	MOTORISTA DE ESPARGIDOR	0	OPERADOR DE USINA DE ASFALTO	0	TÉCNICO DE EDIFICAÇÕES	0
AUXILIAR ADMINISTRATIVO	3	ENCARREGADO DE PAVIMENTAÇÃO	0	OPERADOR DE VIBRO ACABADORA	0	OPERADOR DE FRESADORA	0	TÉCNICO DE SEG. DO TRABALHO	0
AUXILIAR DE ALMOXARIFE	1	ENCARREGADO DE USINA DE ASFALTO	0	OPERADOR DE MINI CARREGADEIRA	0	PEDREIRO	0	TOPÓGRAFO	0
AUXILIAR DE ENGENHARIA	1	ENGENHEIRO CIVIL	3	OPERADOR DE ESPARGIDOR	0	RASTILHEIRO	0	VIGIA	2
AUXILIAR DE LABORATÓRIO	0	ESTAGIÁRIO DE ENGENHARIA	1	OPERADOR DE PÁ MECÂNICA	0	SERVEENTE	0	ENCARREGADO DE OBRA	0
AUXILIAR DE TOPOGRAFIA	0	LABORATORISTA	1	OPERADOR DE RETRO ESCAVADEIRA	0	SINALEIRO	0		
EQUIPAMENTOS / QUANTIDADE									
BOB CAT	4	CAMINHÃO TANQUE	2	PÁ CARREGADEIRA	1	FRESA 2000 OU SIMILAR	1		
COMPRESSOR DE AR	4	CAMINHÃO PRANCHA	2	RETROSCAVADEIRA	1				
MANGUEIRA PARA COMPRESSOR	4	FRESA 1000 OU SIMILAR	1	USINA DE ASFALTO	1				
ROMPEDOR PNEUMÁTICO	2	CAMINHÃO ESPARGIDOR	2	GERADOR	1				
CAMINHÃO TRUCK	5	VIBRO ACABADORA	2	ÔNIBUS OU SIMILAR	4				
CAMINHÃO TOCO	5	ROLO CHAPA	2	CAMINHONETE TIPO PICK UP	2				
CAMINHÃO CARROC. FIXA	4	ROLO PNEU	2	VEÍCULO LEVE	2				
DESTINO DO FRESADO / BOTA-FORA:									
DISCRIMINAÇÃO DAS ATIVIDADES EXECUTADAS:					OCORRENCIAS:				
NÃO HOUVE EXECUÇÃO DE SERVIÇOS (CHUVA FORTE)									
					REGISTROS DA FISCALIZAÇÃO				
DocuSigned by:  263ED25C6A66476... DIMENSIONAL ENGENHARIA					FISCALIZAÇÃO				

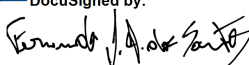
				FORMULÁRIO				Nº do Diário de Obra	
				RELATÓRIO DIÁRIO DE OBRAS PAVIMENTO - RDOP				191	
								VERSÃO 0	
								PÁGINA 1/1	
Obra: Serviços de Recuperação dos Pavimentos nos Logradouros Relacionados na Área da AP 4 - Programa Pavimentário			Contratada: Dimensional Engenharia Ltda.			Hora início: 20:00		Hora término: 05:02	
Contrato: 024/2020	Processo: 06/300.120/2020	Fiscalização: João Adolpho / Susana Bittencourt / Maurício Graça		Data: quarta-feira, 4 de novembro de 2020		Condição do Tempo: Nublado		Intensidade:	
EFETIVO / QUANTIDADE									
ALMOXARIFE	1	AUXILIAR TÉCNICO	0	MARTELETEIRO	2	OPERADOR DE ROLO COMPACTADOR	2	SOLDADOR	1
APONTADOR	2	ELETRICISTA	1	MOTORISTA DE CAMINHÃO	22	OPERADOR DE TRAFEGO	14	SUPERVISOR DE TRAFEGO	0
ARQUITETO	1	ENCARREGADO ADMINISTRATIVO	1	MOTORISTA DE ESPARGIDOR	2	OPERADOR DE USINA DE ASFALTO	1	TÉCNICO DE EDIFICAÇÕES	2
AUXILIAR ADMINISTRATIVO	3	ENCARREGADO DE PAVIMENTAÇÃO	2	OPERADOR DE VIBRO ACABADORA	2	OPERADOR DE FRESADORA	2	TÉCNICO DE SEG. DO TRABALHO	2
AUXILIAR DE ALMOXARIFE	1	ENCARREGADO DE USINA DE ASFALTO	1	OPERADOR DE MINI CARREGADEIRA	2	PEDREIRO	2	TOPÓGRAFO	1
AUXILIAR DE ENGENHARIA	1	ENGENHEIRO CIVIL	4	OPERADOR DE ESPARGIDOR	2	RASTILHEIRO	7	VIGIA	2
AUXILIAR DE LABORATÓRIO	1	ESTAGIÁRIO DE ENGENHARIA	1	OPERADOR DE PÁ MECÂNICA	1	SERVENTE	29	ENCARREGADO DE OBRA	1
AUXILIAR DE TOPOGRAFIA	2	LABORATORISTA	1	OPERADOR DE RETRO ESCAVADEIRA	1	SINALEIRO	2		
EQUIPAMENTOS / QUANTIDADE									
BOB CAT	4	CAMINHÃO TANQUE	2	PÁ CARREGADEIRA	1	FRESA 2000 OU SIMILAR	1		
COMPRESSOR DE AR	4	CAMINHÃO PRANCHA	2	RETROSCAVADEIRA	1				
MANGUEIRA PARA COMPRESSOR	4	FRESA 1000 OU SIMILAR	1	USINA DE ASFALTO	1				
ROMPEDOR PNEUMÁTICO	2	CAMINHÃO ESPARGIDOR	2	GERADOR	2				
CAMINHÃO TRUCK	5	VIBRO ACABADORA	2	ÔNIBUS OU SIMILAR	4				
CAMINHÃO TOCO	6	ROLO CHAPA	2	CAMINHONETE TIPO PICK UP	2				
CAMINHÃO CARROC. FIXA	4	ROLO PNEU	2	VEÍCULO LEVE	2				
DESTINO DO FRESADO / BOTA-FORA: BOTA-FORA DA PREFEITURA NA GROTA FUNDA									
DISCRIMINAÇÃO DAS ATIVIDADES EXECUTADAS:					OCORRENCIAS:				
SERVIÇOS DE APLICAÇÃO DE CBUQ (2ª CAMADA) NA AV. LUCIO COSTA - PISTA SENTIDO RECREIO									
EXECUÇÃO DE SERVIÇO DE FRESAGEM NA AV. LUCIO COSTA - PISTA SENTIDO JARDIM OCEÂNICO									
					REGISTROS DA FISCALIZAÇÃO				
DocuSigned by:  263ED25CCA66476... DIMENSIONAL ENGENHARIA					FISCALIZAÇÃO				

				FORMULÁRIO				Nº do Diário de Obra	
				RELATÓRIO DIÁRIO DE OBRAS PAVIMENTO - RDOP				192	
								VERSÃO	0
				PÁGINA	1/1				
Obra: Serviços de Recuperação dos Pavimentos nos Logradouros Relacionados na Área da AP 4 - Programa PavimentaRio		Contratada: Dimensional Engenharia Ltda.		Hora início: 20:00		Hora término: 02:10			
Contrato: 024/2020	Processo: 06/300.120/2020	Fiscalização: João Adolpho / Susana Bittencourt / Maurício Graça		Data: quinta-feira, 5 de novembro de 2020		Condição do Tempo: Chuvoso		Intensidade: Fraca	
EFETIVO / QUANTIDADE									
ALMOXARIFE	1	AUXILIAR TÉCNICO	0	MARTELETEIRO	2	OPERADOR DE ROLO COMPACTADOR	2	SOLDADOR	1
APONTADOR	2	ELETRICISTA	1	MOTORISTA DE CAMINHÃO	22	OPERADOR DE TRAFEGO	15	SUPERVISOR DE TRAFEGO	0
ARQUITETO	1	ENCARREGADO ADMINISTRATIVO	1	MOTORISTA DE ESPARGIDOR	2	OPERADOR DE USINA DE ASFALTO	1	TÉCNICO DE EDIFICAÇÕES	2
AUXILIAR ADMINISTRATIVO	3	ENCARREGADO DE PAVIMENTAÇÃO	2	OPERADOR DE VIBRO ACABADORA	2	OPERADOR DE FRESADORA	2	TÉCNICO DE SEG. DO TRABALHO	2
AUXILIAR DE ALMOXARIFE	1	ENCARREGADO DE USINA DE ASFALTO	1	OPERADOR DE MINI CARREGADEIRA	2	PEDREIRO	2	TOPÓGRAFO	1
AUXILIAR DE ENGENHARIA	1	ENGENHEIRO CIVIL	4	OPERADOR DE ESPARGIDOR	2	RASTILHEIRO	7	VIGIA	2
AUXILIAR DE LABORATÓRIO	1	ESTAGIÁRIO DE ENGENHARIA	1	OPERADOR DE PÁ MECÂNICA	1	SERVENTE	31	ENCARREGADO DE OBRA	1
AUXILIAR DE TOPOGRAFIA	2	LABORATORISTA	1	OPERADOR DE RETRO ESCAVADEIRA	1	SINALEIRO	2		
EQUIPAMENTOS / QUANTIDADE									
BOB CAT	4	CAMINHÃO TANQUE	2	PÁ CARREGADEIRA	1	FRESA 2000 OU SIMILAR	1		
COMPRESSOR DE AR	4	CAMINHÃO PRANCHA	2	RETROSCAVADEIRA	1				
MANGUEIRA PARA COMPRESSOR	4	FRESA 1000 OU SIMILAR	1	USINA DE ASFALTO	1				
ROMPEDOR PNEUMÁTICO	2	CAMINHÃO ESPARGIDOR	2	GERADOR	2				
CAMINHÃO TRUCK	5	VIBRO ACABADORA	2	ÔNIBUS OU SIMILAR	4				
CAMINHÃO TOCO	6	ROLO CHAPA	2	CAMINHONETE TIPO PICK UP	2				
CAMINHÃO CARROC. FIXA	4	ROLO PNEU	2	VEÍCULO LEVE	2				
DESTINO DO FRESADO / BOTA-FORA: BOTA-FORA DA PREFEITURA NA GROTA FUNDA									
DISCRIMINAÇÃO DAS ATIVIDADES EXECUTADAS:					OCORRENCIAS:				
SERVIÇOS DE APLICAÇÃO DE CBUQ (2ª CAMADA) NA AV. LUCIO COSTA - PISTA SENTIDO RECREIO					SERVIÇOS ENCERRADOS MAIS CEDO DEVIDO AO MAL TEMPO				
					REGISTROS DA FISCALIZAÇÃO				
DocuSigned by:  DIMENSIONAL ENGENHARIA					FISCALIZAÇÃO				

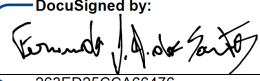
				FORMULÁRIO				Nº do Diário de Obra	
				RELATÓRIO DIÁRIO DE OBRAS PAVIMENTO - RDOP				193	
								VERSÃO 0	
								PÁGINA 1/1	
Obra: Serviços de Recuperação dos Pavimentos nos Logradouros Relacionados na Área da AP 4 - Programa PavimentaRio			Contratada: Dimensional Engenharia Ltda.			Hora início: 20:00		Hora término: 04:35	
Contrato: 024/2020	Processo: 06/300.120/2020	Fiscalização: João Adolpho / Susana Bittencourt / Maurício Graça		Data: sexta-feira, 6 de novembro de 2020		Condição do Tempo: Nublado		Intensidade:	
EFETIVO / QUANTIDADE									
ALMOXARIFE	1	AUXILIAR TÉCNICO	0	MARTELETEIRO	2	OPERADOR DE ROLO COMPACTADOR	2	SOLDADOR	1
APONTADOR	2	ELETRICISTA	1	MOTORISTA DE CAMINHÃO	22	OPERADOR DE TRAFEGO	15	SUPERVISOR DE TRAFEGO	0
ARQUITETO	1	ENCARREGADO ADMINISTRATIVO	1	MOTORISTA DE ESPARGIDOR	2	OPERADOR DE USINA DE ASFALTO	1	TÉCNICO DE EDIFICAÇÕES	2
AUXILIAR ADMINISTRATIVO	3	ENCARREGADO DE PAVIMENTAÇÃO	2	OPERADOR DE VIBRO ACABADORA	2	OPERADOR DE FRESADORA	2	TÉCNICO DE SEG. DO TRABALHO	2
AUXILIAR DE ALMOXARIFE	1	ENCARREGADO DE USINA DE ASFALTO	1	OPERADOR DE MINI CARREGADEIRA	2	PEDREIRO	2	TOPÓGRAFO	1
AUXILIAR DE ENGENHARIA	1	ENGENHEIRO CIVIL	4	OPERADOR DE ESPARGIDOR	2	RASTILHEIRO	7	VIGIA	2
AUXILIAR DE LABORATÓRIO	1	ESTAGIÁRIO DE ENGENHARIA	1	OPERADOR DE PÁ MECÂNICA	1	SERVEENTE	31	ENCARREGADO DE OBRA	1
AUXILIAR DE TOPOGRAFIA	2	LABORATORISTA	1	OPERADOR DE RETRO ESCAVADEIRA	1	SINALEIRO	2		
EQUIPAMENTOS / QUANTIDADE									
BOB CAT	4	CAMINHÃO TANQUE	2	PÁ CARREGADEIRA	1	FRESA 2000 OU SIMILAR	1		
COMPRESSOR DE AR	4	CAMINHÃO PRANCHA	2	RETROSCAVADEIRA	1				
MANGUEIRA PARA COMPRESSOR	4	FRESA 1000 OU SIMILAR	1	USINA DE ASFALTO	1				
ROMPEDOR PNEUMÁTICO	2	CAMINHÃO ESPARGIDOR	2	GERADOR	2				
CAMINHÃO TRUCK	5	VIBRO ACABADORA	2	ÔNIBUS OU SIMILAR	4				
CAMINHÃO TOCO	6	ROLO CHAPA	2	CAMINHONETE TIPO PICK UP	2				
CAMINHÃO CARROC. FIXA	4	ROLO PNEU	2	VEÍCULO LEVE	2				
DESTINO DO FRESADO / BOTA-FORA: BOTA-FORA DA PREFEITURA NA GROTA FUNDA									
DISCRIMINAÇÃO DAS ATIVIDADES EXECUTADAS:					OCORRENCIAS:				
SERVIÇOS DE APLICAÇÃO DE CBUQ (2ª CAMADA) NA AV. LUCIO COSTA - PISTA SENTIDO RECREIO									
					REGISTROS DA FISCALIZAÇÃO				
DocuSigned by:  263ED25CCA66476... DIMENSIONAL ENGENHARIA					FISCALIZAÇÃO				

				FORMULÁRIO				Nº do Diário de Obra	
				RELATÓRIO DIÁRIO DE OBRAS PAVIMENTO - RDOP				194	
								VERSÃO 0	
								PÁGINA 1/1	
Obra: Serviços de Recuperação dos Pavimentos nos Logradouros Relacionados na Área da AP 4 - Programa PavimentaRio			Contratada: Dimensional Engenharia Ltda.			Hora início: 20:00		Hora término: 03:48	
Contrato: 024/2020	Processo: 06/300.120/2020	Fiscalização: João Adolpho / Susana Bittencourt / Maurício Graça		Data: sábado, 7 de novembro de 2020		Condição do Tempo: Nublado		Intensidade:	
EFETIVO / QUANTIDADE									
ALMOXARIFE	1	AUXILIAR TÉCNICO	0	MARTELETEIRO	2	OPERADOR DE ROLO COMPACTADOR	2	SOLDADOR	1
APONTADOR	2	ELETRICISTA	1	MOTORISTA DE CAMINHÃO	22	OPERADOR DE TRAFEGO	15	SUPERVISOR DE TRAFEGO	0
ARQUITETO	1	ENCARREGADO ADMINISTRATIVO	1	MOTORISTA DE ESPARGIDOR	2	OPERADOR DE USINA DE ASFALTO	1	TÉCNICO DE EDIFICAÇÕES	2
AUXILIAR ADMINISTRATIVO	3	ENCARREGADO DE PAVIMENTAÇÃO	2	OPERADOR DE VIBRO ACABADORA	2	OPERADOR DE FRESADORA	2	TÉCNICO DE SEG. DO TRABALHO	2
AUXILIAR DE ALMOXARIFE	1	ENCARREGADO DE USINA DE ASFALTO	1	OPERADOR DE MINI CARREGADEIRA	2	PEDREIRO	2	TOPÓGRAFO	1
AUXILIAR DE ENGENHARIA	1	ENGENHEIRO CIVIL	2	OPERADOR DE ESPARGIDOR	2	RASTILHEIRO	7	VIGIA	2
AUXILIAR DE LABORATÓRIO	1	ESTAGIÁRIO DE ENGENHARIA	1	OPERADOR DE PÁ MECÂNICA	1	SERVENTE	31	ENCARREGADO DE OBRA	1
AUXILIAR DE TOPOGRAFIA	2	LABORATORISTA	1	OPERADOR DE RETRO ESCAVADEIRA	1	SINALEIRO	2		
EQUIPAMENTOS / QUANTIDADE									
BOB CAT	4	CAMINHÃO TANQUE	2	PÁ CARREGADEIRA	1	FRESA 2000 OU SIMILAR	1		
COMPRESSOR DE AR	4	CAMINHÃO PRANCHA	2	RETROSCAVADEIRA	1				
MANGUEIRA PARA COMPRESSOR	4	FRESA 1000 OU SIMILAR	1	USINA DE ASFALTO	1				
ROMPEDOR PNEUMÁTICO	2	CAMINHÃO ESPARGIDOR	2	GERADOR	2				
CAMINHÃO TRUCK	5	VIBRO ACABADORA	2	ÔNIBUS OU SIMILAR	4				
CAMINHÃO TOCO	6	ROLO CHAPA	2	CAMINHONETE TIPO PICK UP	2				
CAMINHÃO CARROC. FIXA	4	ROLO PNEU	2	VEÍCULO LEVE	2				
DESTINO DO FRESADO / BOTA-FORA: BOTA-FORA DA PREFEITURA NA GROTA FUNDA									
DISCRIMINAÇÃO DAS ATIVIDADES EXECUTADAS:					OCORRENCIAS:				
SERVIÇOS DE APLICAÇÃO DE CBUQ (2ª CAMADA) NA AV. LUCIO COSTA - PISTA SENTIDO RECREIO									
					REGISTROS DA FISCALIZAÇÃO				
DocuSigned by:  263ED2ECCAE6476 DIMENSIONAL ENGENHARIA					_____ FISCALIZAÇÃO				

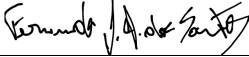
				FORMULÁRIO				Nº do Diário de Obra	
				RELATÓRIO DIÁRIO DE OBRAS PAVIMENTO - RDOP				195	
								VERSÃO PÁGINA	
								0 1/1	
Obra: Serviços de Recuperação dos Pavimentos nos Logradouros Relacionados na Área da AP 4 - Programa PavimentaRio		Contratada: Dimensional Engenharia Ltda.		Hora início: 0		Hora término: 00:00			
Contrato: 024/2020	Processo: 06/300.120/2020	Fiscalização: João Adolpho / Susana Bittencourt / Maurício Graça		Data: domingo, 8 de novembro de 2020		Condição do Tempo: Chuvoso		Intensidade: Forte	
EFETIVO / QUANTIDADE									
ALMOXARIFE	0	AUXILIAR TÉCNICO	0	MARTELETEIRO	0	OPERADOR DE ROLO COMPACTADOR	0	SOLDADOR	0
APONTADOR	0	ELETRICISTA	0	MOTORISTA DE CAMINHÃO	0	OPERADOR DE TRAFEGO	0	SUPERVISOR DE TRAFEGO	0
ARQUITETO	0	ENCARREGADO ADMINISTRATIVO	0	MOTORISTA DE ESPARGIDOR	0	OPERADOR DE USINA DE ASFALTO	0	TÉCNICO DE EDIFICAÇÕES	0
AUXILIAR ADMINISTRATIVO	0	ENCARREGADO DE PAVIMENTAÇÃO	0	OPERADOR DE VIBRO ACABADORA	0	OPERADOR DE FRESADORA	0	TÉCNICO DE SEG. DO TRABALHO	0
AUXILIAR DE ALMOXARIFE	0	ENCARREGADO DE USINA DE ASFALTO	0	OPERADOR DE MINI CARREGADEIRA	0	PEDREIRO	0	TOPÓGRAFO	0
AUXILIAR DE ENGENHARIA	0	ENGENHEIRO CIVIL	0	OPERADOR DE ESPARGIDOR	0	RASTILHEIRO	0	VIGIA	2
AUXILIAR DE LABORATÓRIO	0	ESTAGIÁRIO DE ENGENHARIA	0	OPERADOR DE PÁ MECÂNICA	0	SERVENTE	0	ENCARREGADO DE OBRA	0
AUXILIAR DE TOPOGRAFIA	0	LABORATORISTA	0	OPERADOR DE RETRO ESCAVADEIRA	0	SINALEIRO	0		
EQUIPAMENTOS / QUANTIDADE									
BOB CAT	4	CAMINHÃO TANQUE	2	PÁ CARREGADEIRA	1	FRESA 2000 OU SIMILAR	1		
COMPRESSOR DE AR	4	CAMINHÃO PRANCHA	2	RETROESCAVADEIRA	1				
MANGUEIRA PARA COMPRESSOR	4	FRESA 1000 OU SIMILAR	1	USINA DE ASFALTO	1				
ROMPEDOR PNEUMÁTICO	2	CAMINHÃO ESPARGIDOR	2	GERADOR	1				
CAMINHÃO TRUCK	5	VIBRO ACABADORA	2	ÔNIBUS OU SIMILAR	4				
CAMINHÃO TOCO	5	ROLO CHAPA	2	CAMINHONETE TIPO PICK UP	2				
CAMINHÃO CARROC. FIXA	4	ROLO PNEU	2	VEÍCULO LEVE	2				
DESTINO DO FRESADO / BOTA-FORA:									
DISCRIMINAÇÃO DAS ATIVIDADES EXECUTADAS:					OCORRENCIAS:				
NÃO HOVE EXECUÇÃO DE SERVIÇOS (FERIADO)									
					REGISTROS DA FISCALIZAÇÃO				
DocuSigned by:  2835D256CA66476 DIMENSIONAL ENGENHARIA					_____ FISCALIZAÇÃO				

PRESTAÇÃO DE SERVIÇOS DE RECUPERAÇÃO DOS PAVIMENTOS NOS LOGRADOUROS
RELACIONADOS NA ÁREA DA AP – 4 – PROGRAMA PAVIMENTARIO

MEMÓRIA DE CÁLCULO





**PRESTAÇÃO DE SERVIÇOS DE RECUPERAÇÃO
DOS PAVIMENTOS NOS LOGRADOUROS
RELACIONADOS NA ÁREA DA AP - 4 - PROGRAMA
PAVIMENTARIO**

CONTRATO:

10 - DEZ/2019

FOLHA RESUMO

DESCRIÇÃO DO SERVIÇO	TOTAL POSSIVEL MEDIR NO PERIODO		TOTAL EXECUTADO NO PERIODO		TOTAL A MEDIR PÓS 2ª RERRA NO PERIODO
		%		%	
A - ADMINISTRAÇÃO LOCAL	R\$ 85.610,64	3,56%	R\$ 134.798,96	5,18%	R\$ 49.188,32
B - CANTEIRO DE OBRAS	R\$ 425,36	0,02%	R\$ 425,36	0,02%	R\$ -
C - CONSULTORIA E APOIO TÉCNICO	R\$ 13.525,31	0,56%	R\$ 17.774,30	0,68%	R\$ 4.248,99
D - MOBILIZAÇÃO E DESMOBILIZAÇÃO	R\$ -	0,00%	R\$ -	0,00%	R\$ -
E - EQUIPE DE APOIO OPERACIONAL	R\$ 50.208,65	2,09%	R\$ 50.208,65	1,93%	R\$ -
F - EQUIPAMENTO DE APOIO OPERACIONAL	R\$ 97.042,87	4,03%	R\$ 97.042,87	3,73%	R\$ -
G - SINALIZAÇÃO DE OBRAS	R\$ 61.708,59	2,56%	R\$ 61.708,59	2,37%	R\$ -
H - FRESAGEM DE PAVIMENTO FLEXIVEL	R\$ 53.902,52	2,24%	R\$ 76.715,23	2,95%	R\$ 22.812,71
I - BINDER	R\$ 437.890,32	18,19%	R\$ 466.322,07	17,94%	R\$ 28.431,75
J - CBUQ COM CAP CONVENCIONAL	R\$ 226.855,03	9,42%	R\$ 238.092,47	9,16%	R\$ 11.237,44
K - CBUQ COM ADIÇÃO DE POLIMERO	R\$ 1.321.120,49	54,88%	R\$ 1.375.723,62	52,91%	R\$ 54.603,13
L - REMENDO PROFUNDO	R\$ 51.743,75	2,15%	R\$ 73.695,66	2,83%	R\$ 21.951,91
M - GEOGRELHA	R\$ -	0,00%	R\$ -	0,00%	R\$ -
N - CORTE DE SARJETA	R\$ -	0,00%	R\$ -	0,00%	R\$ -
O - NIVELAMENTO DE TAMPÃO	R\$ 7.457,08	0,31%	R\$ 7.457,08	0,29%	R\$ -
P - NIVELAMENTO DE GRELHA	R\$ -	0,00%	R\$ -	0,00%	R\$ -
Q - LEVAMENTO E REASSENTAMENTO DE MEIO FIO	R\$ -	0,00%	R\$ -	0,00%	R\$ -
R - MICROREVESTIMENTO ASFALTICO	R\$ -	0,00%	R\$ -	0,00%	R\$ -
S - REMENDO	R\$ -	0,00%	R\$ -	0,00%	R\$ -
- SUBTOTAL	R\$ 2.407.490,61	100%	R\$ 2.599.964,86	100%	R\$ 192.474,25



**PRESTAÇÃO DE SERVIÇOS DE RECUPERAÇÃO DOS
PAVIMENTOS NOS LOGRADOUROS RELACIONADOS NA
ÁREA DA AP - 4 - PROGRAMA PAVIMENTARIO**

Processo: 0006/300120/2020
Código da Obra: 6.150

ITEM	CÓDIGO	DESCRIÇÃO	UNID.	R\$ UNIT	QUANT. TOTAL EXECUTADA	R\$ TOTAL EXECUTADA	QUANT. POSSIVEL MEDIR	R\$ POSSIVEL MEDIR
ADMINISTRAÇÃO LOCAL						134.798,96		85.610,64
		VISITA DO PREFEITO A USINA: 28/02/2020						
		DATA DE MOBILIZAÇÃO: 09/03/2020						
		PRAZO DE EXECUÇÃO 25/10/2020 À 08/11/2020 = 15,00 DIAS CORRIDOS			0,50	MÊSES		
		2 EQUIPES 25/10/2020 À 08/11/2020 = 15,00 DIAS CORRIDOS			0,50	MÊSES		
		HORAS NORMAIS / MÊS TRABALHO			185	HORAS		
56	AD 39.05.0134 (I)	ENGENHEIRO, ARQUITETO OU GEÓLOGO SÊNIOR (INCLUSIVE ENCARGOS SOCIAIS),(DESONERADO)	H	185,76	277,50	51.548,40	277,50	51.548,40
		Osvaldo Peçanha - Engenheiro Civil - Gestor de Unidade de Negócio José Renato Maia - Engenheiro Civil - Engenheiro de Produção da Obra Fernando Santos - Arquiteto e Urbanista - Planejamento e Controle 3,00 und x 0,50 mês x 185,00 h/mês			277,50			277,50
85	AD 39.05.0128 (I)	ENGENHEIRO OU ARQUITETO, COORDENADOR GERAL DE PROJETOS OU SUPERVISOR DE OBRAS (INCLUSIVE ENCARGOS SOCIAIS),(DESONERADO)	H	129,95	185,00	24.040,64	-	-
		Vinicius Benevides - Engenheiro Civil - Diretor Operacional e Supervisor da Obra Gilberto Assumpção - Engenheiro de Segurança do Trabalho (Conforme NR 4) 2,00 und x 0,50 mês x 185,00 h/mês			185,00			185,00
55	AD 39.05.0116 (I)	ENCARREGADO (INCLUSIVE ENCARGOS SOCIAIS),(DESONERADO)	H	27,49	462,50	12.714,12	462,50	12.714,12
		Ailton Gonçalves dos Santos - Encarregado Administrativo Marcelo Barbosa Ribeiro - Encarregado Geral Roberto Cordeiro - Encarregado de Obras Francisco Joaquim - Encarregado de Obras Samuel José Acioli - Encarregado de Obras 5,00 und x 0,50 mês x 185,00 h/mês			462,50			462,50
54	AD 39.05.0086 (I)	TÉCNICO DE NÍVEL MÉDIO (INCLUSIVE ENCARGOS SOCIAIS),(DESONERADO)	H	17,53	462,50	8.107,62	-	-
		Marcos Vinicius Singello - Técnico de Medição e Controle Winder Diego Pereira - Técnico de Segurança do Trabalho Pedro Ivo B. Alves - Técnico de Segurança do Trabalho (Conforme NR 4) Everton Ferraz - Técnico de Medição e Controle Rafael da Anunciação Barros - Técnico de Medição e Controle 5,00 und x 0,50 mês x 185,00 h/mês			462,50			462,50
74	AD 39.05.0068 (I)	APONTADOR (INCLUSIVE ENCARGOS SOCIAIS),(DESONERADO)	H	22,82	462,50	10.554,66	462,50	10.554,66
		Juarez Almeida Gonçalves - Auxiliar Administrativo Denis Bezerra da Silva - Apontador Givanildo Santos Andrade - Apontador Cleivaldo Santos Freitas - Apontador Philip de Oliveira Pinheiro - Apontador 5,00 und x 0,50 mês x 185,00 h/mês			462,50			462,50
79	CE 04.10.0188 (I)	LABORATORISTA DE SERVIÇOS TÉCNICOS ESPECIALIZADOS DE CONSULTORIA DE ENGENHARIA E ARQUITETURA.(DESONERADO)	H	9,97	92,50	922,67	-	-
		Renato Oliveira de Azevedo Silva - Laboratorista de Solos 1,00 und x 0,50 mês x 185,00 h/mês			92,50			92,50
80	CE 04.10.0080 (I)	AUXILIAR DE LABORATORISTA DE SERVIÇOS TÉCNICOS ESPECIALIZADOS DE CONSULTORIA DE ENGENHARIA E ARQUITETURA.(DESONERADO)	H	8,89	92,50	822,33	-	-
		Thiago Lucindo Ferreira - Auxiliar de Laboratório 1,00 und x 0,50 mês x 185,00 h/mês			92,50			92,50
84	AD 39.05.0218 (A)	VIGIA (INCLUSIVE ENCARGOS SOCIAIS),(DESONERADO)	H	14,70	462,50	6.797,08	-	-
		Alexsandre Silva Barreto De Freitas - Vigia Reinaldo Rangel Soares - Vigia Ademir Da Silva - Vigia Crelio De Oliveira Gomes - Vigia Edmilso Gevezier - Vigia 5,00 und x 0,50 mês x 185,00 h/mês			462,50			462,50
46	AD 14.15.0401 (B)	CAMINHONETA DE SERVIÇO, CAPACIDADE DE 7 PASSAGEIROS OU 600 KG, COM MOTORISTA, MATERIAL DE OPERAÇÃO E MATERIAL DE MANUTENÇÃO, COM AS SEGUINTE ESPECIFICAÇÕES MÍNIMAS: A GASOLINA DE 83CV, AUTONOMIA DE 3000 KM/MÊS. CUSTO MENSAL.(DESONERADO)	UN.MÊS	5.396,73	2,00	10.793,46	2,00	10.793,46
		1,00 und x 2,00 frentes x 0,50 mês			1,00			1,00
		2,00 und x 0,50 mês			2,00			2,00
47	AD 14.15.0750 (B)	VEÍCULO DE SERVIÇO, MOTOR 1.0, COM AR CONDICIONADO, DIREÇÃO HIDRÁULICA, RÁDIO, INCLUSIVE COMBUSTIVEL, SEGURO, LUBRIFICAÇÃO, MANUTENÇÃO, LICENCIAMENTO, QUILOMETRAGEM LIVRE, SEM MOTORISTA. CUSTO MENSAL.(DESONERADO)	UN.MÊS	4.248,99	2,00	8.497,98	-	-
		1,00 und x 2,00 frentes x 0,50 mês			1,00			1,00
		2,00 und x 0,50 mês			2,00			2,00

ITEM	CÓDIGO	DESCRIÇÃO	UNID.	R\$ UNIT	QUANT. TOTAL EXECUTADA	R\$ TOTAL EXECUTADA	QUANT. POSSIVEL MEDIR	R\$ POSSIVEL MEDIR
CANTEIRO DE OBRAS						425,36		425,36
	PRAZO DE EXECUÇÃO	25/10/2020 À 08/11/2020 = 15 DIAS CORRIDOS		=	0,50	MÊSES		
	HORAS NORMAIS / MÊS TRABALHO				185	HORAS		
73	AD 19.15.0050 (f)	CONTAINER ESCRITÓRIO, MODELO PADRÃO, MEDINDO: (6X2,4X2,55)M, EM ESTRUTURA DE AÇO, COMPOSTO POR PISO DE MADEIRA CORRIDA, PAREDES FORRADAS COM COMPENSADO NAVAL, TETO COM ISOLAMENTO TÉRMICO, COM 1 PORTA DE (0,80X2,10)M, 2 BASCULANTES DE (1,20X1,20)M, WC COM PIA, VASO SANITÁRIO E CHUVEIRO, ENTRADA PARA AR CONDICIONADO COM SUPORTE E TOMADA 3P, 2 PONTOS DE ILUMINAÇÃO, 2 TOMADAS ELÉTRICAS, DISTRIBUIÇÃO INTERNA DAS INSTALAÇÕES ELÉTRICAS E HIDRÁULICAS ATÉ O PONTO DE ENTRADA/SAÍDA DA UNIDADE E PESO APROXIMADO DE 2T, EXCLUSIVE CARGA, DESCARGA E TRANSPORTE IDA E VOLTA AO CANTEIRO. ALUGUEL MENSAL (DESONERADO)	UN.MÊS	425,37	1,00	425,36	1,00	425,36
	ADMINISTRAÇÃO	2,00 und x 0,50 mês		=	1,00			1,00



PRESTAÇÃO DE SERVIÇOS DE RECUPERAÇÃO DOS PAVIMENTOS NOS LOGRADOUROS RELACIONADOS NA ÁREA DA AP - 4 - PROGRAMA PAVIMENTARIO

Processo: 0006/300120/2020
Código da Obra: 6.150

ITEM	CÓDIGO	DESCRIÇÃO	UNID.	R\$ UNIT	QUANT. TOTAL EXECUTADA	R\$ TOTAL EXECUTADA	QUANT. POSSIVEL MEDIR	R\$ POSSIVEL MEDIR	
CONSULTORIA E APOIO TÉCNICO						17.774,30		13.525,31	
		PRAZO DE EXECUÇÃO	25/10/2020	À	08/11/2020	=	15 DIAS CORRIDOS	=	0,50 MÊSES
		2 EQUIPES	25/10/2020	À	08/11/2020	=	15 DIAS CORRIDOS	=	0,50 MÊSES
		HORAS NORMAIS / MÊS TRABALHO							185 HORAS
76	AD 39.05.0212 (I)	TOPÓGRAFO A - SERVIÇOS DE CAMPO E ESCRITÓRIO, COM RESPONSABILIDADE DE DIRIGÍ-LOS (INCLUSIVE ENCARGOS SOCIAIS).(DESONERADO)	H	33,06	185,00	6.116,39	185,00	6.116,39	
		1,00 und x 2,00 frentes x 0,50 mês x 185,00 h/mês			=	<u>185,00</u> 185,00			
75	AD 39.05.0092 (I)	AUXILIAR DE TOPOGRAFIA - SERVIÇOS DE CAMPO (INCLUSIVE ENCARGOS SOCIAIS).(DESONERADO)	H	20,02	370,00	7.408,92	370,00	7.408,92	
		2,00 und x 2,00 frentes x 0,50 mês x 185,00 h/mês			=	<u>370,00</u> 370,00			
47	AD 14.15.0750 (B)	VEICULO DE SERVIÇO, MOTOR 1.0, COM AR CONDICIONADO, DIREÇÃO HIDRÁULICA, RÁDIO, INCLUSIVE COMBUSTÍVEL, SEGURO, LUBRIFICAÇÃO, MANUTENÇÃO, LICENCIAMENTO, QUILOMETRAGEM LIVRE, SEM MOTORISTA. CUSTO MENSAL.(DESONERADO)	UN.MÊS	4.248,99	1,00	4.248,99	-	-	
		1,00 und x 2,00 frentes x 0,50 mês			=	<u>1,00</u> 1,00			



PRESTAÇÃO DE SERVIÇOS DE RECUPERAÇÃO DOS PAVIMENTOS NOS LOGRADOUROS RELACIONADOS NA ÁREA DA AP - 4 - PROGRAMA PAVIMENTARIO

Processo: 0006/300120/2020
Código da Obra: 6.150

ITEM	CÓDIGO	DESCRIÇÃO					UNID.	R\$ UNIT	QUANT. TOTAL EXECUTADA	R\$ TOTAL EXECUTADA	QUANT. POSSIVEL MEDIR	R\$ POSSIVEL MEDIR
MOBILIZAÇÃO E DESMOBILIZAÇÃO												
										0,00	0,00	
		PRAZO DE EXECUÇÃO	25/10/2020	À	08/11/2020	=	15	DIAS CORRIDOS	=	0,50	MÊSES	
		FRESADORA DE ASFALTO	14.450,00	KG	X	1,00	UND	=	14,45	T		
		VIBRO-ACABADORA DE ASFALTO	10.500,00	KG	X	1,00	UND	=	10,50	T		
		ROLO COMPACTADOR TANDEN	9.400,00	KG	X	1,00	UND	=	9,40	T		
		ROLO COMPACTADOR DE PNEU	9.000,00	KG	X	1,00	UND	=	9,00	T		
		RETRO ESCAVADEIRA	9.439,00	KG	X	1,00	UND	=	9,44	T		
		MINI CARREGADEIRA	629,00	KG	X	2,00	UND	=	1,26	T		
								=	54,05	T		
49	AD 19.25.0310 (/)	PLACA DE IDENTIFICAÇÃO DE OBRA PÚBLICA, CONFECCIONADO EM CHAPA DE PET 2,0MM, FUNDO, TEXTOS E SÍMBOLOS EM VINIL AUTO ADESIVO E ESTRUTURA DE REQUADRO, SUPORTE ESTRUTURADO EM PEÇA DE MADEIRA SERRADA DE (7,5 X 7,5)CM PINTADO, INCLUSIVE TRANSPORTE, FORNECIMENTO E COLOCAÇÃO.(DESONERADO)					M2	415,07	-	-	-	-
			-	und	x	2,00	m	x	1,40	m	=	-
44	AD 14.10.0050 (/)	CARGA E DESCARGA DE EQUIPAMENTOS PESADOS EM CARRETAS, EXCLUSIVE O CUSTO HORÁRIO DO EQUIPAMENTO, DURANTE A OPERAÇÃO.(DESONERADO)					T	38,86	-	-	-	-
		CANTEIRO -> FRETE DE SERVIÇO	54,05	t	x	-	operações	=	-			
		GARAGEM -> CANTEIRO	54,05	t	x	-	operações x 2,00 frentes	=	-			
45	AD 14.10.0300 (/)	TRANSPORTE DE EQUIPAMENTOS PESADOS EM CARRETAS, EXCLUSIVE A CARGA E DESCARGA E O CUSTO HORÁRIO DOS EQUIPAMENTOS TRANSPORTADOS.(DESONERADO)					T.KM	1,62	-	-	-	-
		CANTEIRO -> FRETE DE SERVIÇO	54,05	t	x	-	operações x 19,00 km Av. Lucio Costa	=	-			
		GARAGEM -> CANTEIRO	54,05	t	x	-	operações x 48,10 km x 2,00 frentes	=	-			
							TOTAL	=	-			



**PRESTAÇÃO DE SERVIÇOS DE RECUPERAÇÃO DOS
PAVIMENTOS NOS LOGRADOUROS RELACIONADOS
NA ÁREA DA AP - 4 - PROGRAMA PAVIMENTARIO**

Processo: 0006/300120/2020
Código da Obra: 6.150

ITEM	CÓDIGO	DESCRIÇÃO	UNID.	R\$ UNIT	QUANT. TOTAL EXECUTADA	R\$ TOTAL EXECUTADA	QUANT. POSSIVEL MEDIR	R\$ POSSIVEL MEDIR	
EQUIPE DE APOIO OPERACIONAL						50.208,65		50.208,65	
		PRAZO DE EXECUÇÃO	25/10/2020	À	08/11/2020	=	15 DIAS CORRIDOS	=	0,50 MÊSES
		2 EQUIPES	25/10/2020	À	08/11/2020	=	15 DIAS CORRIDOS	=	0,50 MÊSES
		HORAS NORMAIS / MÊS TRABALHO							185 HORAS
12	SC 09.05.1450 (I)	SERVENTE (INCLUSIVE ENCARGOS SOCIAIS),(DESONERADO)	H	14,38	1.665,00	23.942,70	1.665,00	23.942,70	
		9,00 und x 2,00 frentes x 0,50 mês x 185,00 h/mês			=	1.665,00		1.665,00	
64	SC 09.05.1350 (I)	RASTILHEIRO (INCLUSIVE ENCARGOS SOCIAIS),(DESONERADO)	H	19,83	555,00	11.007,15	555,00	11.007,15	
		3,00 und x 2,00 frentes x 0,50 mês x 185,00 h/mês			=	555,00		555,00	
11	SC 09.05.1200 (I)	PEDREIRO (INCLUSIVE ENCARGOS SOCIAIS),(DESONERADO)	H	21,38	370,00	7.910,60	370,00	7.910,60	
		2,00 und x 2,00 frentes x 0,50 mês x 185,00 h/mês			=	370,00		370,00	
09	SC 09.05.0900 (I)	MARTELETEIRO (INCLUSIVE ENCARGOS SOCIAIS),(DESONERADO)	H	19,86	370,00	7.348,20	370,00	7.348,20	
		2,00 und x 2,00 frentes x 0,50 mês x 185,00 h/mês			=	370,00		370,00	

DS
EM

DS
G

DS
M

		PRESTAÇÃO DE SERVIÇOS DE RECUPERAÇÃO DOS PAVIMENTOS NOS LOGRADOUROS RELACIONADOS NA ÁREA DA AP - 4 - PROGRAMA PAVIMENTARIO				Processo: 0006/300120/2020 Código da Obra: 6.150		
ITEM	CÓDIGO	DESCRIÇÃO	UNID.	R\$ UNIT	QUANT. TOTAL EXECUTADA	R\$ TOTAL EXECUTADA	QUANT. POSSIVEL MEDIR	R\$ POSSIVEL MEDIR
EQUIPAMENTO DE APOIO OPERACIONAL						97.042,87		97.042,87
		PRAZO DE EXECUÇÃO	25/10/2020	À 08/11/2020	= 15 DIAS CORRIDOS	= 0,50 MÊSES		
		2 EQUIPES	25/10/2020	À 08/11/2020	= 15 DIAS CORRIDOS	= 0,50 MÊSES		
		HORAS NORMAIS / MÊS TRABALHO				185 HORAS		
35	EQ 14.05.0380 (I)	MINICARREGADEIRA, COM OPERADOR, MATERIAL DE OPERAÇÃO E MATERIAL DE MANUTENÇÃO, E AS SEGUINTE ESPECIFICAÇÕES MÍNIMAS: MOTOR DIESEL DE 50CV, PESO DE OPERAÇÃO DE 2,5T, CAPACIDADE DE OPERAÇÃO DE 680KG, FORÇA DE DESAGREGAÇÃO DE 1.400KGf, ALTURA DE DESCARGA DE 2,3M. CUSTO HORÁRIO PRODUTIVO.(DESONERADO)	H	84,64	259,00	21.921,76	259,00	21.921,76
		2,00 und x 2,00 frentes x 0,50 mês x 129,50 h/mês			= 259,00	259,00		
36	EQ 14.05.0386 (I)	MINICARREGADEIRA, COM OPERADOR E AS SEGUINTE ESPECIFICAÇÕES MÍNIMAS: MOTOR DIESEL DE 50CV, PESO DE OPERAÇÃO DE 2,5T, CAPACIDADE DE OPERAÇÃO DE 680KG, FORÇA DE DESAGREGAÇÃO DE 1.400KGf, ALTURA DE DESCARGA DE 2,3M. CUSTO HORÁRIO IMPRODUTIVO (MOTOR DESLIGADO).(DESONERADO)	H	32,87	111,00	3.648,57	111,00	3.648,57
		2,00 und x 2,00 frentes x 0,50 mês x 55,50 h/mês			= 111,00	111,00		
38	EQ 44.05.0100 (B)	COMPRESSOR DE AR, PORTÁTIL E REBOCÁVEL, SEM OPERADOR, COM MATERIAL DE OPERAÇÃO E MATERIAL DE MANUTENÇÃO, COM AS SEGUINTE ESPECIFICAÇÕES MÍNIMAS: MOTOR DIESEL DE 40CV, PRESSÃO DE TRABALHO DE 102PSI, DESCARGA LIVRE DE 170PCM. CUSTO HORÁRIO PRODUTIVO.(DESONERADO)	H	64,07	259,00	16.594,13	259,00	16.594,13
		2,00 und x 2,00 frentes x 0,50 mês x 129,50 h/mês			= 259,00	259,00		
39	EQ 44.05.0106 (I)	COMPRESSOR DE AR, PORTÁTIL E REBOCÁVEL, SEM OPERADOR, COM AS SEGUINTE ESPECIFICAÇÕES MÍNIMAS: MOTOR DIESEL DE 40CV, PRESSÃO DE TRABALHO DE 102PSI, DESCARGA LIVRE DE 170PCM. CUSTO HORÁRIO IMPRODUTIVO (MOTOR DESLIGADO).(DESONERADO)	H	5,65	111,00	627,15	111,00	627,15
		2,00 und x 2,00 frentes x 0,50 mês x 55,50 h/mês			= 111,00	111,00		
40	EQ 44.05.0600 (A)	ROMPEDOR PNEUMÁTICO, PESO DE 32,6KG, COM MATERIAL DE MANUTENÇÃO, EXCLUSIVE O OPERADOR, PONTEIRO E MANGUEIRA, COM AS SEGUINTE ESPECIFICAÇÕES MÍNIMAS: CONSUMO DE AR DE 38,8L/S, FREQUÊNCIA DE IMPACTOS 1110 IMPACTOS/MIN. CUSTO HORÁRIO PRODUTIVO.(DESONERADO)	H	1,79	129,50	231,80	129,50	231,80
		1,00 und x 2,00 frentes x 0,50 mês x 129,50 h/mês			= 129,50	129,50		
41	EQ 44.05.0606 (I)	ROMPEDOR PNEUMÁTICO, PESO DE 32,6KG, EXCLUSIVE O OPERADOR, PONTEIRO E MANGUEIRA, COM AS SEGUINTE ESPECIFICAÇÕES MÍNIMAS: CONSUMO DE AR DE 38,8L/S, FREQUÊNCIA DE IMPACTOS 1110 IMPACTOS/MIN. CUSTO HORÁRIO IMPRODUTIVO (MOTOR DESLIGADO).(DESONERADO)	H	1,19	55,50	66,04	55,50	66,04
		1,00 und x 2,00 frentes x 0,50 mês x 55,50 h/mês			= 55,50	55,50		
37	EQ 44.05.0059 (I)	MANGUEIRA PARA COMPRESSOR DE AR, DUAS LONAS, DIÂMETRO DE 3/4". CUSTO HORÁRIO CORRIDO POR DECÂMETRO.(DESONERADO)	H.DAM	0,09	370,00	33,30	370,00	33,30
		2,00 und x 2,00 frentes x 0,50 mês x 185,00 h/mês			= 370,00	370,00		
33	EQ 04.05.0062 (C)	CAMINHÃO BASCULANTE, CAPACIDADE DE 5M3, COM MOTORISTA, MATERIAL DE OPERAÇÃO, MATERIAL DE MANUTENÇÃO E LICENCIAMENTO, COM AS SEGUINTE ESPECIFICAÇÕES MÍNIMAS: MOTOR DIESEL DE 208CV. CUSTO MENSAL.(DESONERADO)	UN.MÊS	8.744,69	1,00	8.744,69	1,00	8.744,69
		1,00 und x 2,00 frentes x 0,50 mês			= 1,00	1,00		
34	EQ 04.05.0312 (B)	CAMINHÃO CARROCERIA FIXA, CAPACIDADE DE 3,5T, COM MOTORISTA, MATERIAL DE OPERAÇÃO, MATERIAL DE MANUTENÇÃO E LICENCIAMENTO, COM AS SEGUINTE ESPECIFICAÇÕES MÍNIMAS: MOTOR DIESEL DE 85CV. CUSTO MENSAL.(DESONERADO)	UN.MÊS	8.784,89	1,00	8.784,89	1,00	8.784,89
		1,00 und x 2,00 frentes x 0,50 mês			= 1,00	1,00		
68	EQ 04.05.0615 (B)	CAMINHÃO TANQUE, CAPACIDADE DE 10.000L, COM MOTORISTA, MATERIAL DE OPERAÇÃO E MATERIAL DE MANUTENÇÃO, COM AS SEGUINTE ESPECIFICAÇÕES MÍNIMAS: MOTOR DIESEL DE 142CV, BOMBA D'ÁGUA E MANGOTE COM 50M DE EXTENSÃO. CUSTO HORÁRIO PRODUTIVO.(DESONERADO)	H	131,97	129,50	17.090,10	129,50	17.090,10
		1,00 und x 2,00 frentes x 0,50 mês x 129,50 h/mês			= 129,50	129,50		
69	EQ 04.05.0621 (A)	CAMINHÃO TANQUE, CAPACIDADE DE 10.000L, COM MOTORISTA, COM AS SEGUINTE ESPECIFICAÇÕES MÍNIMAS: MOTOR DIESEL DE 142CV, BOMBA D'ÁGUA E MANGOTE COM 50M DE EXTENSÃO. CUSTO HORÁRIO IMPRODUTIVO (MOTOR DESLIGADO).(DESONERADO)	H	22,84	55,50	1.267,74	55,50	1.267,74
		1,00 und x 2,00 frentes x 0,50 mês x 55,50 h/mês			= 55,50	55,50		
65	SC 14.05.0050 (I)	ÁGUA COMERCIAL. FORNECIMENTO, EXCLUSIVE TRANSPORTE.(DESONERADO)	M3	13,44	200,00	2.688,31	200,00	2.688,31
		1,00 und x 2,00 frentes x 0,50 mês x 200,00 m3/mês			= 200,00	200,00		
10	SC 09.05.1100 (I)	OPERADOR DE MÁQUINAS EM CONSTRUÇÃO CIVIL (INCLUSIVE ENCARGOS SOCIAIS).(DESONERADO)	H	22,32	370,00	8.258,40	370,00	8.258,40
		2,00 und x 2,00 frentes x 0,50 mês x 185,00 h/mês			= 370,00	370,00		



**PRESTAÇÃO DE SERVIÇOS DE RECUPERAÇÃO
DOS PAVIMENTOS NOS LOGRADOUROS
RELACIONADOS NA ÁREA DA AP - 4 - PROGRAMA
PAVIMENTARIO**

Processo: 0006/300120/2020
Código da Obra: 6.150

ITEM	CÓDIGO	DESCRIÇÃO	UNID.	R\$ UNIT	QUANT. TOTAL EXECUTADA	R\$ TOTAL EXECUTADA	QUANT. POSSIVEL MEDIR	R\$ POSSIVEL MEDIR
72	AD 19.05.0500 (I)	ALUGUEL DE BANHEIRO QUIMICO, INCLUINDO TRANSPORTE DE IDA E VOLTA, MANUTENÇÃO E HIGIENIZAÇÃO 3 VEZES POR SEMANA. MODELO LUXO, DIMENSÕES 2,31 X 1,15 X 1,15M.(DESONERADO)	UN.MÊS	1.042,15	2,00	2.084,29	2,00	2.084,29
		2,00 und x 2,00 frentes x 0,50 mês		=	<u>2,00</u> 2,00			
70	EQ 19.05.0400 (B)	MÁQUINA DE ABERTURA DE JUNTAS EM CONCRETO, COM OPERADOR, MATERIAL DE OPERAÇÃO E MATERIAL DE MANUTENÇÃO COM AS SEGUINTEES ESPECIFICAÇÕES MÍNIMAS: MOTOR A GASOLINA DE 8,25CV, COM 3600RPM, PARTIDA MANUAL, CHASSIS REFORÇADO, GUARDA PROTETORA PARA ACOMODAR SERRAS DE ATÉ 14". SERRA PARA CONCRETO ESPECIALMENTE DESENVOLVIDA PARA ABERTUAR DE JUNTAS DE DILATAÇÃO. CUSTO HORÁRIO PRODUTIVO.(DESONERADO)	H	37,67	55,50	2.090,47	55,50	2.090,47
		1,00 und x 2,00 frentes x 55,50 h/ mês x 0,50 mês		=	<u>55,50</u> 55,50			
71	EQ 19.05.0406 (A)	MÁQUINA DE ABERTURA DE JUNTAS EM CONCRETO, COM OPERADOR COM AS SEGUINTEES ESPECIFICAÇÕES MÍNIMAS: MOTOR A GASOLINA DE 8,25CV, COM 3600RPM, PARTIDA MANUAL, CHASSIS REFORÇADO, GUARDA PROTETORA PARA ACOMODAR SERRAS DE ATÉ 14". SERRA PARA CONCRETO ESPECIALMENTE DESENVOLVIDA PARA ABERTURA DE JUNTA DE DILATAÇÃO. CUSTO HORÁRIO IMPRODUTIVO (MOTOR DESLIGADO).(DESONERADO)	H	22,48	129,50	2.911,23	129,50	2.911,23
		1,00 und x 2,00 frentes x 129,50 h/ mês x 0,50 mês		=	<u>129,50</u> 129,50			

DS
EM

DS
G

DS
M

RIO PROGRAMA PAVIMENTA RIO # ASFALTO LEGAL		PRESTAÇÃO DE SERVIÇOS DE RECUPERAÇÃO DOS PAVIMENTOS NOS LOGRADOUROS RELACIONADOS NA ÁREA DA AP - 4 - PROGRAMA PAVIMENTARIO				Processo: 0006/300120/2020 Código da Obra: 6.150						
ITEM	CÓDIGO	DESCRIÇÃO				UNID.	R\$ UNIT	QUANT. TOTAL EXECUTADA	R\$ TOTAL EXECUTADA	QUANT. POSSIVEL MEDIR	R\$ POSSIVEL MEDIR	
SINALIZAÇÃO DE OBRAS												
61.708,59												
		PRAZO DE EXECUÇÃO	25/10/2020	À	08/11/2020	=	15	DIAS CORRIDOS	=	0,50	MÊSES	
		2 EQUIPES	25/10/2020	À	08/11/2020	=	15	DIAS CORRIDOS	=	0,50	MÊSES	
		HORAS NORMAIS / MÊS TRABALHO								185	HORAS	
14	SC 09.10.0150 (I)	OPERADOR DE TRÁFEGO, NÍVEL SÊNIOR, COM TODO O SEU EPI, COLETE, CAPA, BONÉ, APITO, (INCLUSIVE ENCARGOS SOCIAIS).(DESONERADO)				H	17,87	185,00	3.305,95	185,00	3.305,95	
		1,00	und	x	2,00	frentes	x	0,50	mês	x	185,00	h/mês
										185,00	185,00	
12	SC 09.05.1450 (I)	SERVENTE (INCLUSIVE ENCARGOS SOCIAIS).(DESONERADO)				H	14,38	1.665,00	23.942,70	1.665,00	23.942,70	
		9,00	und	x	2,00	frentes	x	0,50	mês	x	185,00	h/mês
										1.665,00	1.665,00	
50	AD 24.05.0200 (I)	ALUGUEL DE CAVALETE PLÁSTICO UNIVERSAL DE POLIETILENO DE ALTO IMPACTO, NA COR BRANCA, COM PAINÉIS DE FITA REFLETIVA NA DIMENSÕES (1,15X0,61)M, PERMITINDO ADAPTAÇÃO DE ATÉ 2 PISCAS ALERTAS E PLACAS DE SINALIZAÇÕES DIVERSAS, DE ACORDO COM O MANUAL DO DNSR E CET-RIO, COM MAIS ACESSÓRIOS, INCLUINDO 1 PISCA ALERTA, PRIMEIRA COLOCAÇÃO E RETIRADA NO FINAL DA OBRA.(DESONERADO)				UN.MÊS	55,33	50,00	2.766,50	50,00	2.766,50	
		50,00	und	x	2,00	frentes	x	0,50	mês			
										50,00	50,00	
51	AD 24.05.0250 (I)	ALUGUEL DE CONE CANALIZADOR EMPILHÁVEL T-TOPPE DE ALTA DENSIDADE DE POLIETILENO INQUEBRÁVEL, COM 1,06M DE ALTURA E 0,33M DE FAIXA REFLETIVA COM BASE DE BORRACHA REMOVÍVEL, PERMITINDO PRESTAÇÃO DE PISCA ALERTA, DE ACORDO COM O MANUAL DO DNSR E CET-RIO, COM MAIS ACESSÓRIOS, INCLUINDO MANUTENÇÃO, COLOCAÇÃO E RETIRADA NO FINAL DA OBRA, EXCLUINDO O PISCA ALERTA.(DESONERADO)				UN.MÊS	51,07	50,00	2.553,50	50,00	2.553,50	
		50,00	und	x	2,00	frentes	x	0,50	mês			
										50,00	50,00	
52	AD 24.05.0300 (A)	ALUGUEL DE PISCA ALERTA PARA ADAPTAÇÃO EM CONES CANALIZADORES E CAVALETES.(DESONERADO)				UN.MÊS	38,99	50,00	1.949,50	50,00	1.949,50	
		50,00	und	x	2,00	frentes	x	0,50	mês			
										50,00	50,00	
48	AD 19.25.0210 (I)	PLACA DE SINALIZAÇÃO PARA OBRA NA VIA PÚBLICA, TIPO CAVALETE ARTICULADO, CONFECCIONADO EM CHAPA PET 2,4MM, FÚNDIO, TEXTOS E SÍMBOLOS EM VINIL AUTO ADESIVO, ESTRUTURA EM AÇO TRATADO A BASE DE WASH PRIMER, PINTADO PELO PROCESSO ELETROSTÁTICO, NAS DIMENSÕES DE 0,60M X 1,00M. FORNECIMENTO.(DESONERADO)				UN	612,93	-	-	-	-	
		-	und	x	1,00	frentes						
										-	-	
53	AD 24.05.0450 (A)	ROLO DE TELA PLÁSTICA, NAS DIMENSÕES DE (50X1,20)M, NA COR LARANJA, SENDO UTILIZADA 2 VEZES. FORNECIMENTO.(DESONERADO)				M	0,73	-	-	-	-	
		-	m									
										-	-	
17	SC 14.10.0050 (A)	CHAPA DE AÇO DE 3/4", PARA PASSAGEM DE VEÍCULOS SOBRE VALAS, COMPREENDENDO COLOCAÇÃO, USO E RETIRADA, MEDIDA PELA ÁREA DA CHAPA EM CADA APLICAÇÃO, INCLUSIVE MOBILIZAÇÃO, TRANSPORTE, CARGA E DESCARGA E O TRAVAMENTO COM GRAMPOS.(DESONERADO)				M2	755,29	36,00	27.190,44	36,00	27.190,44	
		3,00	chapas	x	1,50	m2	x	8,00	aplicações			
										36,00	36,00	

ITEM		CÓDIGO	DESCRIÇÃO				UNID.	R\$ UNIT	QUANT. TOTAL EXECUTADA	R\$ TOTAL EXECUTADA	QUANT. POSSIVEL MEDIR	R\$ POSSIVEL MEDIR																																																																																																																																																																																			
FRESAGEM DE PAVIMENTO FLEXIVEL																																																																																																																																																																																															
PRAZO DE EXECUÇÃO		25/10/2020	À	08/11/2020	=	15	DIAS CORRIDOS	=	0,50	MÊSES																																																																																																																																																																																					
2 EQUIPES		25/10/2020	À	08/11/2020	=	15	DIAS CORRIDOS	=	0,50	MÊSES																																																																																																																																																																																					
<table border="1" style="width: 100%; border-collapse: collapse;"> <thead> <tr> <th>LOGRADOURO</th> <th>EXTENSÃO (M)</th> <th>ÁREA (m²)</th> <th>TOTAL (m³)</th> <th>DMT (Km)</th> </tr> </thead> <tbody> <tr> <td>Av. Lucio Costa (Sentido Recreio)</td> <td></td> <td>-</td> <td>-</td> <td></td> </tr> <tr> <td>Av. Lucio Costa (Sentido Jardim Oceanico)</td> <td></td> <td>5.350,14</td> <td>267,51</td> <td></td> </tr> <tr> <td>Av. Evandro Lins e Silva</td> <td></td> <td>3.140,66</td> <td>125,63</td> <td></td> </tr> <tr> <td></td> <td></td> <td></td> <td></td> <td></td> </tr> <tr> <td></td> <td></td> <td></td> <td></td> <td></td> </tr> <tr> <td></td> <td></td> <td></td> <td></td> <td></td> </tr> <tr> <td>TOTAL</td> <td></td> <td>8.490,80</td> <td>393,13</td> <td></td> </tr> </tbody> </table>												LOGRADOURO	EXTENSÃO (M)	ÁREA (m²)	TOTAL (m³)	DMT (Km)	Av. Lucio Costa (Sentido Recreio)		-	-		Av. Lucio Costa (Sentido Jardim Oceanico)		5.350,14	267,51		Av. Evandro Lins e Silva		3.140,66	125,63																	TOTAL		8.490,80	393,13																																																																																																																																													
LOGRADOURO	EXTENSÃO (M)	ÁREA (m²)	TOTAL (m³)	DMT (Km)																																																																																																																																																																																											
Av. Lucio Costa (Sentido Recreio)		-	-																																																																																																																																																																																												
Av. Lucio Costa (Sentido Jardim Oceanico)		5.350,14	267,51																																																																																																																																																																																												
Av. Evandro Lins e Silva		3.140,66	125,63																																																																																																																																																																																												
TOTAL		8.490,80	393,13																																																																																																																																																																																												
PESO ESPECIFICO				2,35	T/M3																																																																																																																																																																																										
CORTE MECÂNICO COM FRESADORA À FRIO, EM CONCRETO ASFÁLTICO, EM ZONA URBANA COM INTERFERÊNCIAS, INCLUSIVE COLETA DO MATERIAL EM CAMINHÃO BASCULANTE, EXCLUSIVE TRANSPORTE DO MATERIAL.(DESONERADO)																																																																																																																																																																																															
27	BP 14.05.0060 (A)					M3	137,11	393,13	53.902,52	393,13	53.902,52																																																																																																																																																																																				
<table border="1" style="width: 100%; border-collapse: collapse;"> <thead> <tr> <th colspan="2">FRESAGEM DE PAVIMENTO FLEXIVEL</th> <th>Volume</th> <th></th> <th></th> <th></th> <th></th> <th></th> <th></th> <th></th> <th></th> <th></th> </tr> </thead> <tbody> <tr> <td></td> <td></td> <td>393,13</td> <td>m3</td> <td></td> <td></td> <td>=</td> <td></td> <td>393,13</td> <td></td> <td></td> <td></td> </tr> <tr> <td></td> <td></td> <td></td> <td></td> <td></td> <td></td> <td></td> <td></td> <td>TOTAL</td> <td></td> <td></td> <td>393,13</td> </tr> </tbody> </table>												FRESAGEM DE PAVIMENTO FLEXIVEL		Volume												393,13	m3			=		393,13												TOTAL			393,13																																																																																																																																																
FRESAGEM DE PAVIMENTO FLEXIVEL		Volume																																																																																																																																																																																													
		393,13	m3			=		393,13																																																																																																																																																																																							
								TOTAL			393,13																																																																																																																																																																																				
CARGA E DESCARGA MECÂNICA, COM PÁ-CARREGADEIRA E CAMINHÃO BASCULANTE À ÓLEO DIESEL, CONSIDERADAS PARA O CAMINHÃO A ESPERA, MANOBRA, CARGA E DESCARGA E QUANTO À CARREGADEIRA, ESPERA E OPERAÇÃO.(DESONERADO)																																																																																																																																																																																															
63	TC 09.05.0350 (I)					T	1,20	-	-	-	-																																																																																																																																																																																				
<table border="1" style="width: 100%; border-collapse: collapse;"> <thead> <tr> <th colspan="2">BOTA-ESPERA -> USINA DA PREFEITURA</th> <th>Volume</th> <th></th> <th>Peso Espec.</th> <th></th> <th></th> <th></th> <th></th> <th></th> <th></th> <th></th> </tr> </thead> <tbody> <tr> <td></td> <td></td> <td>-</td> <td>m3 x</td> <td>2,3500</td> <td>t/m3</td> <td>=</td> <td></td> <td>-</td> <td></td> <td></td> <td>-</td> </tr> <tr> <td></td> <td></td> <td></td> <td></td> <td></td> <td></td> <td></td> <td></td> <td>TOTAL</td> <td></td> <td></td> <td>-</td> </tr> </tbody> </table>												BOTA-ESPERA -> USINA DA PREFEITURA		Volume		Peso Espec.										-	m3 x	2,3500	t/m3	=		-			-									TOTAL			-																																																																																																																																																
BOTA-ESPERA -> USINA DA PREFEITURA		Volume		Peso Espec.																																																																																																																																																																																											
		-	m3 x	2,3500	t/m3	=		-			-																																																																																																																																																																																				
								TOTAL			-																																																																																																																																																																																				
TRANSPORTE DE CARGA DE QUALQUER NATUREZA; EXCLUSIVE AS DESPESAS DE CARGA E DESCARGA TANTO DE ESPERA DO CAMINHÃO COMO DO SERVENTE OU EQUIPAMENTO AUXILIAR, EM VELOCIDADE REDUZIDA (VM=20KM/H), EM CAMINHÃO BASCULANTE A OLEO DIESEL, COM CAPACIDADE UTIL DE 17T.(DESONERADO)																																																																																																																																																																																															
78	TC 04.05.0620 (I)					T.KM	0,99	22.235,59	21.990,48	-	-																																																																																																																																																																																				
<table border="1" style="width: 100%; border-collapse: collapse;"> <thead> <tr> <th colspan="2">FRETE DE SERVIÇO -> 17ª GERENCIA DE CONSERVAÇÃO</th> <th>Volume</th> <th></th> <th>Peso Espec.</th> <th></th> <th>D.M.T.</th> <th></th> <th></th> <th></th> <th></th> <th></th> </tr> </thead> <tbody> <tr> <td>Av. Lucio Costa (Sentido Recreio)</td> <td>-</td> <td>m3 x</td> <td>2,3500</td> <td>t/m3 x</td> <td>14,60</td> <td>KM</td> <td>=</td> <td>-</td> <td></td> <td></td> <td>-</td> </tr> <tr> <td>Av. Lucio Costa (Sentido Jardim Ocean</td> <td>-</td> <td>m3 x</td> <td>2,3500</td> <td>t/m3 x</td> <td>14,60</td> <td>KM</td> <td>=</td> <td>-</td> <td></td> <td></td> <td>-</td> </tr> <tr> <td>Av. Evandro Lins e Silva</td> <td>-</td> <td>m3 x</td> <td>2,3500</td> <td>t/m3 x</td> <td>9,00</td> <td>KM</td> <td>=</td> <td>-</td> <td></td> <td></td> <td>-</td> </tr> <tr> <td colspan="2">FRETE DE SERVIÇO -> LOCAL DE DISPOSIÇÃO DA PMRJ NA GROTA FUNDA</td> <td>Volume</td> <td></td> <td>Peso Espec.</td> <td></td> <td>D.M.T.</td> <td></td> <td></td> <td></td> <td></td> <td></td> </tr> <tr> <td>Av. Lucio Costa (Sentido Recreio)</td> <td>-</td> <td>m3 x</td> <td>2,3500</td> <td>t/m3 x</td> <td>24,10</td> <td>KM</td> <td>=</td> <td>-</td> <td></td> <td></td> <td>-</td> </tr> <tr> <td>Av. Lucio Costa (Sentido Jardim Ocean</td> <td>267,51</td> <td>m3 x</td> <td>2,3500</td> <td>t/m3 x</td> <td>24,10</td> <td>KM</td> <td>=</td> <td>15.150,26</td> <td></td> <td></td> <td>-</td> </tr> <tr> <td>Av. Evandro Lins e Silva</td> <td>125,63</td> <td>m3 x</td> <td>2,3500</td> <td>t/m3 x</td> <td>24,00</td> <td>KM</td> <td>=</td> <td>7.085,33</td> <td></td> <td></td> <td>-</td> </tr> <tr> <td colspan="2">FRETE DE SERVIÇO -> BOTA-ESPERA</td> <td>Volume</td> <td></td> <td>Peso Espec.</td> <td></td> <td>D.M.T.</td> <td></td> <td></td> <td></td> <td></td> <td></td> </tr> <tr> <td>Av. Lucio Costa (Sentido Recreio)</td> <td>-</td> <td>m3 x</td> <td>2,3500</td> <td>t/m3 x</td> <td>19,00</td> <td>KM</td> <td>=</td> <td>-</td> <td></td> <td></td> <td>-</td> </tr> <tr> <td>Av. Lucio Costa (Sentido Jardim Ocean</td> <td>-</td> <td>m3 x</td> <td>2,3500</td> <td>t/m3 x</td> <td>19,00</td> <td>KM</td> <td>=</td> <td>-</td> <td></td> <td></td> <td>-</td> </tr> <tr> <td>Av. Evandro Lins e Silva</td> <td>-</td> <td>m3 x</td> <td>2,3500</td> <td>t/m3 x</td> <td>19,00</td> <td>KM</td> <td>=</td> <td>-</td> <td></td> <td></td> <td>-</td> </tr> <tr> <td colspan="2">BOTA-ESPERA -> USINA DA PREFEITURA</td> <td>Volume</td> <td></td> <td>Peso Espec.</td> <td></td> <td>D.M.T.</td> <td></td> <td></td> <td></td> <td></td> <td></td> </tr> <tr> <td></td> <td>-</td> <td>m3 x</td> <td>2,3500</td> <td>t/m3 x</td> <td>4,30</td> <td>KM</td> <td>=</td> <td>-</td> <td></td> <td></td> <td>-</td> </tr> <tr> <td></td> <td></td> <td></td> <td></td> <td></td> <td></td> <td></td> <td></td> <td>TOTAL</td> <td></td> <td></td> <td>22.235,59</td> </tr> </tbody> </table>												FRETE DE SERVIÇO -> 17ª GERENCIA DE CONSERVAÇÃO		Volume		Peso Espec.		D.M.T.						Av. Lucio Costa (Sentido Recreio)	-	m3 x	2,3500	t/m3 x	14,60	KM	=	-			-	Av. Lucio Costa (Sentido Jardim Ocean	-	m3 x	2,3500	t/m3 x	14,60	KM	=	-			-	Av. Evandro Lins e Silva	-	m3 x	2,3500	t/m3 x	9,00	KM	=	-			-	FRETE DE SERVIÇO -> LOCAL DE DISPOSIÇÃO DA PMRJ NA GROTA FUNDA		Volume		Peso Espec.		D.M.T.						Av. Lucio Costa (Sentido Recreio)	-	m3 x	2,3500	t/m3 x	24,10	KM	=	-			-	Av. Lucio Costa (Sentido Jardim Ocean	267,51	m3 x	2,3500	t/m3 x	24,10	KM	=	15.150,26			-	Av. Evandro Lins e Silva	125,63	m3 x	2,3500	t/m3 x	24,00	KM	=	7.085,33			-	FRETE DE SERVIÇO -> BOTA-ESPERA		Volume		Peso Espec.		D.M.T.						Av. Lucio Costa (Sentido Recreio)	-	m3 x	2,3500	t/m3 x	19,00	KM	=	-			-	Av. Lucio Costa (Sentido Jardim Ocean	-	m3 x	2,3500	t/m3 x	19,00	KM	=	-			-	Av. Evandro Lins e Silva	-	m3 x	2,3500	t/m3 x	19,00	KM	=	-			-	BOTA-ESPERA -> USINA DA PREFEITURA		Volume		Peso Espec.		D.M.T.							-	m3 x	2,3500	t/m3 x	4,30	KM	=	-			-									TOTAL			22.235,59
FRETE DE SERVIÇO -> 17ª GERENCIA DE CONSERVAÇÃO		Volume		Peso Espec.		D.M.T.																																																																																																																																																																																									
Av. Lucio Costa (Sentido Recreio)	-	m3 x	2,3500	t/m3 x	14,60	KM	=	-			-																																																																																																																																																																																				
Av. Lucio Costa (Sentido Jardim Ocean	-	m3 x	2,3500	t/m3 x	14,60	KM	=	-			-																																																																																																																																																																																				
Av. Evandro Lins e Silva	-	m3 x	2,3500	t/m3 x	9,00	KM	=	-			-																																																																																																																																																																																				
FRETE DE SERVIÇO -> LOCAL DE DISPOSIÇÃO DA PMRJ NA GROTA FUNDA		Volume		Peso Espec.		D.M.T.																																																																																																																																																																																									
Av. Lucio Costa (Sentido Recreio)	-	m3 x	2,3500	t/m3 x	24,10	KM	=	-			-																																																																																																																																																																																				
Av. Lucio Costa (Sentido Jardim Ocean	267,51	m3 x	2,3500	t/m3 x	24,10	KM	=	15.150,26			-																																																																																																																																																																																				
Av. Evandro Lins e Silva	125,63	m3 x	2,3500	t/m3 x	24,00	KM	=	7.085,33			-																																																																																																																																																																																				
FRETE DE SERVIÇO -> BOTA-ESPERA		Volume		Peso Espec.		D.M.T.																																																																																																																																																																																									
Av. Lucio Costa (Sentido Recreio)	-	m3 x	2,3500	t/m3 x	19,00	KM	=	-			-																																																																																																																																																																																				
Av. Lucio Costa (Sentido Jardim Ocean	-	m3 x	2,3500	t/m3 x	19,00	KM	=	-			-																																																																																																																																																																																				
Av. Evandro Lins e Silva	-	m3 x	2,3500	t/m3 x	19,00	KM	=	-			-																																																																																																																																																																																				
BOTA-ESPERA -> USINA DA PREFEITURA		Volume		Peso Espec.		D.M.T.																																																																																																																																																																																									
	-	m3 x	2,3500	t/m3 x	4,30	KM	=	-			-																																																																																																																																																																																				
								TOTAL			22.235,59																																																																																																																																																																																				
86	04.018.0015-A					T	0,89	923,86	822,23	-	-																																																																																																																																																																																				
<table border="1" style="width: 100%; border-collapse: collapse;"> <thead> <tr> <th colspan="2">RECEBIMENTO DE CARGA,DESCARGA E MANOBRA DE CAMINHÃO BASCULANTE DE 10M3 OU 15T</th> <th>Volume</th> <th></th> <th>Peso Espec.</th> <th></th> <th></th> <th></th> <th></th> <th></th> <th></th> <th></th> </tr> </thead> <tbody> <tr> <td></td> <td></td> <td>393,13</td> <td>m3 x</td> <td>2,3500</td> <td>t/m3</td> <td>=</td> <td></td> <td>923,86</td> <td></td> <td></td> <td></td> </tr> <tr> <td></td> <td></td> <td></td> <td></td> <td></td> <td></td> <td></td> <td></td> <td>TOTAL</td> <td></td> <td></td> <td>923,86</td> </tr> </tbody> </table>												RECEBIMENTO DE CARGA,DESCARGA E MANOBRA DE CAMINHÃO BASCULANTE DE 10M3 OU 15T		Volume		Peso Espec.										393,13	m3 x	2,3500	t/m3	=		923,86												TOTAL			923,86																																																																																																																																																
RECEBIMENTO DE CARGA,DESCARGA E MANOBRA DE CAMINHÃO BASCULANTE DE 10M3 OU 15T		Volume		Peso Espec.																																																																																																																																																																																											
		393,13	m3 x	2,3500	t/m3	=		923,86																																																																																																																																																																																							
								TOTAL			923,86																																																																																																																																																																																				



**PRESTAÇÃO DE SERVIÇOS DE RECUPERAÇÃO DOS
PAVIMENTOS NOS LOGRADOUROS RELACIONADOS NA
ÁREA DA AP - 4 - PROGRAMA PAVIMENTARIO**

Processo: 0006/300120/2020
Código da Obra: 6.150

ITEM	CÓDIGO	DESCRIÇÃO	UNID.	R\$ UNIT	QUANT. TOTAL EXECUTADA	R\$ TOTAL EXECUTADA	QUANT. POSSIVEL MEDIR	R\$ POSSIVEL MEDIR
BINDER					466.322,07		437.890,32	
PRAZO DE EXECUÇÃO		25/10/2020	À	08/11/2020	=	15	DIAS CORRIDOS	
					=	0,50	MÊSES	
		BINDER			PINT. LIGAÇÃO	DMT		
	LOGRADOURO	EXTENSÃO (M)	ÁREA (m²)	TOTAL (T)	VOL. (m³)	ÁREA (m²)	Km	
	Av. Lucio Costa (Sentido Recreio)		12.295,00	1.444,66	614,75	12.295,00	19,00	
	TOTAL	-	12.295,00	1.444,66	614,75	12.295,00		
PESO ESPECIFICO			2,35	T/M3				
			23,44					
24	BP 09.05.0400 (B)	PINTURA DE LIGAÇÃO, INCLUSIVE LIMPEZA DO TRECHO A SER TRABALHADO.(DESONERADO)	M2	2,31	12.295,00	28.401,45	12.295,00	28.401,45
		Área						
		12.295,00	m2					
					=	12.295,00		
					TOTAL	12.295,00		
21	BP 09.05.0050 (A)	CONCRETO BETUMINOSO USINADO A QUENTE, PARA CAMADA INTERMEDIÁRIA (BINDER), DE ACORDO COM AS ESPECIFICAÇÕES DA PCRJ; EXCLUSIVE TRANSPORTE DA USINA PARA A PISTA E ESPALHAMENTO DA MISTURA.(DESONERADO)	T	279,99	1.444,66	404.490,35	1.444,66	404.490,35
		Volume						
		614,75	m3 x	P. Esp.				
				2,35	t/m³			
					=	1.444,66		
					TOTAL	1.444,66		
23	BP 09.05.0300 (I)	ESPALHAMENTO COM VIBRO ACABADORA CONVENCIONAL E COMPACTAÇÃO MECÂNICA DE QUALQUER TIPO DE CONCRETO ASFÁLTICO USINADO A QUENTE, EXECUTADO DE ACORDO COM AS ESPECIFICAÇÕES DA PCRJ. EXCLUSIVE OS MATERIAIS.(DESONERADO)	T	3,46	1.444,66	4.998,52	1.444,66	4.998,52
		Volume						
		614,75	m3 x	P. Esp.				
				2,35	t/m³			
					=	1.444,66		
					TOTAL	1.444,66		
78	TC 04.05.0620 (I)	TRANSPORTE DE CARGA DE QUALQUER NATUREZA; EXCLUSIVE AS DESPESAS DE CARGA E DESCARGA TANTO DE ESPERA DO CAMINHAO COMO DO SERVENTE OU EQUIPAMENTO AUXILIAR, EM VELOCIDADE REDUZIDA (VM=20KM/H), EM CAMINHAO BASCULANTE A OLEO DIESEL, COM CAPACIDADE UTIL DE 17T.(DESONERADO)	T.KM	0,99	27.448,58	27.146,01	-	-
		Peso Total						
		1.444,66	t x	D.M.T.				
				19,00	km			
					=	27.448,58		
					TOTAL	27.448,58		
86	04.018.0015-A	RECEBIMENTO DE CARGA,DESCARGA E MANOBRA DE CAMINHAO BASCULANTE DE 10M3 OU 15T	T	0,89	1.444,66	1.285,74	-	-
		Peso Total						
		1.444,66	T					
					=	1.444,66		
					TOTAL	1.444,66		



**PRESTAÇÃO DE SERVIÇOS DE RECUPERAÇÃO DOS
PAVIMENTOS NOS LOGRADOUROS RELACIONADOS NA
ÁREA DA AP - 4 - PROGRAMA PAVIMENTARIO**

Processo: 0006300120/2020
Código da Obra: 6.150

ITEM	CÓDIGO	DESCRIÇÃO	UNID.	R\$ UNIT	QUANT. TOTAL EXECUTADA	R\$ TOTAL EXECUTADA	QUANT. POSSIVEL MEDIR	R\$ POSSIVEL MEDIR	
CBUQ COM ADIÇÃO DE POLIMERO						1.375.723,62		1.321.120,49	
PRAZO DE EXECUÇÃO		25/10/2020	À	08/11/2020	=	15	DIAS CORRIDOS	=	0,50 MÊSES
		POLIMERO		PINT. LIGAÇÃO		DMT			
	LOGRADOURO	EXTENSÃO (M)	ÁREA (m²)	TOTAL (T)	VOL. (m³)	ÁREA (m²)	Km		
	Av. Lucio Costa (Sentido Recreio)		23.612,52	2.774,47	1.180,63	23.612,52	19,00		
	Av. Lucio Costa (Sentido Jardim Ocsanico)		-	-	-	-	19,00		
	TOTAL		23.612,52	2.774,47	1.180,63	23.612,52			
PESO ESPECIFICO			2,35	T/M3					
24	BP 09.05.0400 (B)	PINTURA DE LIGAÇÃO, INCLUSIVE LIMPEZA DO TRECHO A SER TRABALHADO.(DESONERADO)	M2	2,31	23.612,52	54.544,92	23.612,52	54.544,92	
		Área							
		23.612,52	m2						
						23.612,52			
						TOTAL		23.612,52	
26	BP 09.05.0700 (A)	REVESTIMENTO DE CONCRETO ASFÁLTICO, COM POLIMERO, USINADO À QUENTE, COM 5CM DE ESPESSURA, EXECUTADO COM VIBROACABADORA COM CONTROLE ELETRÔNICO E MESA EXTENSIVA DE NO MÍNIMO 7M, CONFORME ESPECIFICAÇÕES DA PREFEITURA DA CIDADE DO RIO DE JANEIRO.(DESONERADO)	M2	53,64	23.612,52	1.266.575,57	23.612,52	1.266.575,57	
		Área							
		23.612,52							
						23.612,52			
						TOTAL		23.612,52	
78	TC 04.05.0620 (J)	TRANSPORTE DE CARGA DE QUALQUER NATUREZA; EXCLUSIVE AS DESPESAS DE CARGA E DESCARGA TANTO DE ESPERA DO CAMINHAO COMO DO SERVENTE OU EQUIPAMENTO AUXILIAR, EM VELOCIDADE REDUZIDA (VM=20KM/H), EM CAMINHAO BASCULANTE A OLEO DIESEL, COM CAPACIDADE UTIL DE 17T.(DESONERADO)	T.KM	0,99	52.714,95	52.133,86	-	-	
		Peso Total							
		2.774,47	t x	19,00	km				
		-	t x	19,00	km				
						52.714,95			
						TOTAL		52.714,95	
86	04.018.0015-A	RECEBIMENTO DE CARGA,DESCARGA E MANOBRA DE CAMINHAO BASCULANTE DE 10M3 OU 15T	T	0,89	2.774,47	2.469,27	-	-	
		Peso Total							
		2.774,47	T						
						2.774,47			
						TOTAL		2.774,47	

DS
EM

DS
EM

DS
EM



**PRESTAÇÃO DE SERVIÇOS DE RECUPERAÇÃO DOS
PAVIMENTOS NOS LOGRADOUROS RELACIONADOS NA
ÁREA DA AP - 4 - PROGRAMA PAVIMENTARIO**

Processo: 0006/300120/2020
Código da Obra: 6.150

ITEM	CÓDIGO	DESCRIÇÃO	UNID.	R\$ UNIT	QUANT. TOTAL EXECUTADA	R\$ TOTAL EXECUTADA	QUANT. POSSIVEL MEDIR	R\$ POSSIVEL MEDIR
CBUQ COM CAP CONVENCIONAL					238.092,47	226.855,03		
PRAZO DE EXECUÇÃO		25/10/2020 À 08/11/2020	=	15	DIAS CORRIDOS	=	0,50	MÊSES
		PESO ESPECIFICO	2,35	T/M3				
		CAPA						
	LOGRADOURO	EXTENSÃO (M)	ÁREA (m²)	TOTAL (T)	VOL. (m³)	PINT. LIGAÇÃO ÁREA (m²)	DMT Km	
	Av. Evandro Lins e Silva		4.859,51	570,99	242,98	4.859,51	19,00	
	TOTAL	-	4.859,51	570,99	242,98	4.859,51		
24	BP 09.05.0400 (B)	PINTURA DE LIGAÇÃO, INCLUSIVE LIMPEZA DO TRECHO A SER TRABALHADO.(DESONERADO)	M2	2,31	4.859,51	11.225,46	4.859,51	11.225,46
		Área						
		4.859,51	m2			=	4.859,51	
						TOTAL	4.859,51	
22	BP 09.05.0100 (A)	CONCRETO BETUMINOSO USINADO A QUENTE, PARA CAMADA DE ROLAMENTO, DE ACORDO COM AS ESPECIFICAÇÕES DA PCR.J; EXCLUSIVE TRANSPORTE DA USINA PARA A PISTA E ESPALHAMENTO DA MISTURA.(DESONERADO)	T	374,18	570,99	213.653,94	570,99	213.653,94
		Volume						
		242,98	m3 x	P. Esp.	2,35	t/m³		
						=	570,99	
						TOTAL	570,99	
23	BP 09.05.0300 (I)	ESPALHAMENTO COM VIBRO ACABADORA CONVENCIONAL E COMPACTAÇÃO MECÂNICA DE QUALQUER TIPO DE CONCRETO ASFALTICO USINADO A QUENTE, EXECUTADO DE ACORDO COM AS ESPECIFICAÇÕES DA PCR.J, EXCLUSIVE OS MATERIAIS.(DESONERADO)	T	3,46	570,99	1.975,63	570,99	1.975,63
		Volume						
		242,98	m3 x	P. Esp.	2,35	t/m³		
						=	570,99	
						TOTAL	570,99	
78	TC 04.05.0620 (I)	TRANSPORTE DE CARGA DE QUALQUER NATUREZA; EXCLUSIVE AS DESPESAS DE CARGA E DESCARGA TANTO DE ESPERA DO CAMINHAO COMO DO SERVENTE OU EQUIPAMENTO AUXILIAR, EM VELOCIDADE REDUZIDA (VM=20KM/H), EM CAMINHAO BASCULANTE A OLEO DIESEL, COM CAPACIDADE UTIL DE 17T.(DESONERADO)	T.KM	0,99	10.848,86	10.729,26	-	-
		Peso Total						
		570,99	t x	D.M.T.	19,00	km		
						=	10.848,86	
						TOTAL	10.848,86	
86	04.018.0015-A	RECEBIMENTO DE CARGA,DESCARGA E MANOBRA DE CAMINHAO BASCULANTE DE 10M3 OU 15T	T	0,89	570,99	508,18	-	-
		Peso Total						
		570,99	T			=	570,99	
						TOTAL	570,99	



**PRESTAÇÃO DE SERVIÇOS DE RECUPERAÇÃO DOS PAVIMENTOS NOS
LOGRADOUROS RELACIONADOS NA ÁREA DA AP - 4 - PROGRAMA
PAVIMENTARIO**

Processo: 0006/300120/2020
Código da Obra: 6.150

ITEM	CÓDIGO	DESCRIÇÃO	UNID.	R\$ UNIT	QUANT. TOTAL	R\$ TOTAL EXECUTADA	QUANT. POSSIVEL	R\$ POSSIVEL MEDIR																														
REMEMENDO PROFUNDO						73.695,66		51.743,75																														
PRAZO DE EXECUÇÃO		25/10/2020	À	08/11/2020	=	15 DIAS CORRIDOS	=	0,50 MÊSES																														
REMEMENDO PROFUNDO		<table border="1"> <thead> <tr> <th colspan="5">TRECHOS EXECUTADOS</th> </tr> <tr> <th colspan="5">Av. Evandro Lins e Silva</th> </tr> <tr> <th>TRECHO DE EXECUÇÃO</th> <th>COMPRIMENTO (m)</th> <th>LARGURA MÉDIA (m)</th> <th>EXECUTADO (m²)</th> <th>D.M.T</th> </tr> </thead> <tbody> <tr> <td>Av. Duclido Cardoso -> Av. Lucio costa</td> <td align="right">292,30</td> <td align="right">2,50</td> <td align="right">730,75</td> <td align="right">19,00</td> </tr> <tr> <td>SUBTOTAL</td> <td align="right">292,30</td> <td></td> <td align="right">730,75</td> <td align="right">19,00</td> </tr> <tr> <td>TOTAL GERAL</td> <td align="right">292,30</td> <td></td> <td align="right">730,75</td> <td></td> </tr> </tbody> </table>							TRECHOS EXECUTADOS					Av. Evandro Lins e Silva					TRECHO DE EXECUÇÃO	COMPRIMENTO (m)	LARGURA MÉDIA (m)	EXECUTADO (m²)	D.M.T	Av. Duclido Cardoso -> Av. Lucio costa	292,30	2,50	730,75	19,00	SUBTOTAL	292,30		730,75	19,00	TOTAL GERAL	292,30		730,75	
TRECHOS EXECUTADOS																																						
Av. Evandro Lins e Silva																																						
TRECHO DE EXECUÇÃO	COMPRIMENTO (m)	LARGURA MÉDIA (m)	EXECUTADO (m²)	D.M.T																																		
Av. Duclido Cardoso -> Av. Lucio costa	292,30	2,50	730,75	19,00																																		
SUBTOTAL	292,30		730,75	19,00																																		
TOTAL GERAL	292,30		730,75																																			
PESO ESPECIFICO		2,35	T/M3			251,98																																
62	MT 14.05.0100 (I)	COMPACTAÇÃO DE ATERRAMENTO EM CAMADAS DE 15CM, COM MAÇO,(DESONERADO)	M3	40,26	328,84	13.239,30	-	-																														
COMPACTAÇÃO DAS CAMADAS DE RECONSTRUÇÃO		328,84	m3		= 328,84	TOTAL 328,84																																
61	MT 09.05.0050 (I)	ESCAVAÇÃO MECÂNICA, EM MATERIAL DE 1ª CATEGORIA (AREIA, ARGILA OU PIÇARRA), UTILIZANDO RETRO-ESCAVADEIRA,(DESONERADO)	M3	6,55	219,23	1.436,06	219,23	1.436,06																														
ESCAVAÇÃO DAS CAMADAS DE RECONSTRUÇÃO		219,23	m3		= 219,23	TOTAL 219,23																																
15	SC 14.05.0400 (I)	PÓ-DE-PEDRA, INCLUSIVE TRANSPORTE ATÉ 20KM. FORNECIMENTO,(DESONERADO)	M3	59,90	109,61	6.565,78	109,61	6.565,78																														
		109,61	m3		= 109,61	TOTAL 109,61																																
16	SC 14.05.0425 (I)	BRITA Nº 0, INCLUSIVE TRANSPORTE ATÉ 20KM. FORNECIMENTO. (DESONERADO)	M3	104,50	109,61	11.454,50	109,61	11.454,50																														
		109,61	m3		= 109,61	TOTAL 109,61																																
24	BP 09.05.0400 (B)	PINTURA DE LIGAÇÃO, INCLUSIVE LIMPEZA DO TRECHO A SER TRABALHADO,(DESONERADO)	M2	2,31	730,75	1.688,03	730,75	1.688,03																														
		730,75	m2		= 730,75	TOTAL 730,75																																
21	BP 09.05.0050 (A)	CONCRETO BETUMINOSO USINADO A QUENTE, PARA CAMADA INTERMEDIÁRIA (BINDER), DE ACORDO COM AS ESPECIFICAÇÕES DA PCRJ; EXCLUSIVE TRANSPORTE DA USINA PARA A PISTA E ESPALHAMENTO DA MISTURA,(DESONERADO)	T	279,99	85,86	24.040,81	85,86	24.040,81																														
		85,86	t		= 85,86	TOTAL 85,86																																
23	BP 09.05.0300 (I)	ESPALHAMENTO COM VIBRO ACABADORA CONVENCIONAL E COMPACTAÇÃO MECÂNICA DE QUALQUER TIPO DE CONCRETO ASFÁLTICO USINADO A QUENTE, EXECUTADO DE ACORDO COM AS ESPECIFICAÇÕES DA PCRJ, EXCLUSIVE OS MATERIAIS,(DESONERADO)	T	3,46	85,86	297,08	85,86	297,08																														
		85,86	t		= 85,86	TOTAL 85,86																																
77	TC 09.05.0200 (I)	CARGA MANUAL E DESCARGA MECÂNICA DE MATERIAL A GRANEL (AGREGADOS, PEDRA-DE-MÃO, PARALELOS, TERRA E ESCOMBRO), COMPREENDENDO OS TEMPOS PARA CARGA, DESCARGA E MANOBRAS DO CAMINHÃO BASCULANTE A ÓLEO DIESEL, COM CAPACIDADE ÚTIL DE 8T. EMPREGANDO 4 SERVENTES NA CARGA,(DESONERADO)	T	15,29	111,80	1.709,70	-	-																														
		111,80	t		= 111,80	TOTAL 111,80																																
63	TC 09.05.0350 (I)	CARGA E DESCARGA MECÂNICA, COM PÁ-CARREGADEIRA E CAMINHÃO BASCULANTE A ÓLEO DIESEL, CONSIDERADAS PARA O CAMINHÃO A ESPERA, MANOBRA, CARGA E DESCARGA E QUANTO À CARREGADEIRA, ESPERA E OPERAÇÃO,(DESONERADO)	T	1,20	260,88	313,48	260,88	313,48																														
		260,88	t		= 260,88	TOTAL 260,88																																

		PRESTAÇÃO DE SERVIÇOS DE RECUPERAÇÃO DOS PAVIMENTOS NOS LOGRADOUROS RELACIONADOS NA ÁREA DA AP - 4 - PROGRAMA PAVIMENTARIO			Processo: 0006/300120/2020 Código da Obra: 6.150			
ITEM	CÓDIGO	DESCRIÇÃO	UNID.	R\$ UNIT	QUANT. TOTAL	R\$ TOTAL EXECUTADA	QUANT. POSSIVEL	R\$ POSSIVEL MEDIR
78	TC 04.05.0620 (f)	TRANSPORTE DE CARGA DE QUALQUER NATUREZA; EXCLUSIVE AS DESPESAS DE CARGA E DESCARGA TANTO DE ESPERA DO CAMINHÃO COMO DO SERVENTE OU EQUIPAMENTO AUXILIAR, EM VELOCIDADE REDUZIDA (VM=20KM/H), EM CAMINHÃO BASCULANTE A OLEO DIESEL, COM CAPACIDADE UTIL DE 17T.(DESONERADO)	T.KM	0,99	7.080,97	7.002,91	-	-
		7.080,97 t.km		=	7.080,97			
				TOTAL	7.080,97			
05	TC 09.05.0700 (f)	DISPOSIÇÃO FINAL DE MATERIAIS E RESÍDUOS DE OBRAS EM LOCAIS DE OPERAÇÃO E DISPOSIÇÃO FINAL APROPRIADOS, AUTORIZADOS E/OU LICENCIADOS PELOS ÓRGÃOS DE LICENCIAMENTO E DE CONTROLE AMBIENTAL, MEDIDA POR TONELADA TRANSPORTADA, SENDO COMPROVADA CONFORME LEGISLAÇÃO PERTINENTE. (DESONERADO)	T	15,96	372,68	5.948,01	372,68	5.948,01
		372,68 t		=	372,68			
				TOTAL	372,68			



PRESTAÇÃO DE SERVIÇOS DE RECUPERAÇÃO DOS PAVIMENTOS NOS LOGRADOUROS RELACIONADOS NA ÁREA DA AP - 4 - PROGRAMA PAVIMENTARIO

Processo: 0006/300120/2020
Código da Obra: 6.150

ITEM	CÓDIGO	DESCRIÇÃO	UNID.	R\$ UNIT	QUANT. TOTAL EXECUTADA	R\$ TOTAL EXECUTADA	QUANT. POSSIVEL MEDIR	R\$ POSSIVEL MEDIR																																				
NIVELAMENTO DE TAMPÃO						7.457,08		7.457,08																																				
PRAZO DE EXECUÇÃO		25/10/2020	À	08/11/2020	=	15 DIAS CORRIDOS	=	0,50 MÊSES																																				
<table border="1"> <thead> <tr> <th colspan="4">TRECHOS EXECUTADOS</th> </tr> <tr> <th>Logradouro</th> <th>Levantamento</th> <th>Troca</th> <th>D.M.T.</th> </tr> </thead> <tbody> <tr> <td>Av. Evandro Lins e Silva</td> <td>1,00</td> <td>-</td> <td>19,00</td> </tr> <tr> <td>Av. Lucio Costa</td> <td>2,00</td> <td>2,00</td> <td>19,00</td> </tr> <tr> <td></td> <td></td> <td></td> <td></td> </tr> <tr> <td></td> <td></td> <td></td> <td></td> </tr> <tr> <td></td> <td></td> <td></td> <td></td> </tr> <tr> <td></td> <td></td> <td></td> <td></td> </tr> <tr> <td>TOTAL</td> <td>3,00</td> <td>2,00</td> <td></td> </tr> </tbody> </table>									TRECHOS EXECUTADOS				Logradouro	Levantamento	Troca	D.M.T.	Av. Evandro Lins e Silva	1,00	-	19,00	Av. Lucio Costa	2,00	2,00	19,00																	TOTAL	3,00	2,00	
TRECHOS EXECUTADOS																																												
Logradouro	Levantamento	Troca	D.M.T.																																									
Av. Evandro Lins e Silva	1,00	-	19,00																																									
Av. Lucio Costa	2,00	2,00	19,00																																									
TOTAL	3,00	2,00																																										
19	SC 34.05.0050 (B)	LEVANTAMENTO OU REBAIXAMENTO DE TAMPÃO SOBRE FAIXA DE ROLAMENTO, CONSIDERANDO DEMOLIÇÃO DE CAMADA DE ASFALTO E CONCRETO, MOVIMENTAÇÃO E CONCRETAGEM, INCLUSIVE TRANSPORTE DE MATERIAL E BOTA FORA DO MATERIAL EXCEDENTE.(DESONERADO)	UN	220,04	3,00	660,12	3,00	660,12																																				
<i>Nivelamento de tampão</i> Unidades 3,00 = <u>3,00</u> TOTAL A MEDIR 3,00																																												
07	SC 04.10.0050 (I)	ARRANCAMENTO DE TAMPÃO DE FERRO FUNDIDO (TAMPA E COLAR).(DESONERADO)	UN	46,37	2,00	92,74	2,00	92,74																																				
<i>Nivelamento de tampão</i> Unidades 2,00 = <u>2,00</u> TOTAL A MEDIR 2,00																																												
20	DR 34.05.0250 (I)	TAMPÃO DE FERRO FUNDIDO COMPLETO, ARTICULADO, PESADO, DE 0,60M DE DIÂMETRO, TIPO AVENIDA, ASSENTADO COM ARGAMASSA DE CIMENTO E AREIA NO TRAÇO 1:4 EM VOLUME. FORNECIMENTO E ASSENTAMENTO.(DESONERADO)	UN	416,22	2,00	832,44	2,00	832,44																																				
<i>Nivelamento de tampão</i> Unidades 2,00 = <u>2,00</u> TOTAL A MEDIR 2,00																																												
29	ET 04.05.0400 (B)	MATERIAIS PARA CONFEÇÃO DE CONCRETO ESTRUTURAL DOSADO PARA UMA RESISTÊNCIA CARACTERÍSTICA À COMPRESSÃO (FCK) MÍNIMO DE 20MPA, INCLUSIVE PERDAS. FORNECIMENTO.(DESONERADO)	M3	239,04	0,54	129,08	0,54	129,08																																				
30	ET 04.20.0050 (A)	PREPARO MANUAL DE CONCRETO, COMPREENDENDO A MISTURA E O AMASSAMENTO, EXCLUSIVE MATERIAIS.(DESONERADO)	M3	102,83	0,54	55,52	0,54	55,52																																				
32	ET 04.25.0403 (A)	LANÇAMENTO DE CONCRETO EM PEÇAS SEM ARMADURA, INCLUSIVE A COLOCAÇÃO, O ADENSAMENTO E O ACABAMENTO, EXCLUSIVE O TRANSPORTE (TC 05.10.0050), CONSIDERANDO A PRODUÇÃO NORMAL.(DESONERADO)	M3	41,69	0,54	22,51	0,54	22,51																																				
<i>Laje de transição (Capa x Tampão Levantado)</i> Unidades compr. médio 3,00 x 1,00 m x larg. Média altura 1,00 m x 0,25 m = 0,75 Unidades Pi 3,00 x 3,14 x 0,60 m x Diâmetro 0,60 m / 4,00 x altura 0,25 = (0,21) Unidades volume 3,00 x 0,12 m2 = (0,36) <i>Laje de transição (Capa x Tampão fornecido)</i> Unidades compr. médio 2,00 x 1,00 m x larg. média altura 1,00 m x 0,25 m = 0,50 Unidades Pi 2,00 x 3,14 x 0,60 m x Diâmetro 0,60 m / 4,00 x altura 0,25 = (0,14) TOTAL A MEDIR 0,54																																												
17	SC 14.10.0050 (A)	CHAPA DE AÇO DE 3/4", PARA PASSAGEM DE VEÍCULOS SOBRE VALAS, COMPREENDENDO COLOCAÇÃO, USO E RETIRADA, MEDIDA PELA ÁREA DA CHAPA EM CADA APLICAÇÃO, INCLUSIVE MOBILIZAÇÃO, TRANSPORTE, CARGA E DESCARGA E O TRAVAMENTO COM GRAMPOS.(DESONERADO)	M2	755,29	7,50	5.664,67	7,50	5.664,67																																				
<i>Chapa de aço para passagem</i> Unidades 5,00 x 1,50 m2 x 1,00 aplicações = <u>7,50</u> TOTAL A MEDIR 7,50																																												

ITEM		CÓDIGO	ESPECIFICAÇÃO	UNID.	CUSTO UNITÁRIO COM BDI (R\$)	REALIZADO A MEDIR PÓS 2ª RERRA						
						NO PERÍODO		ANTERIOR		SALDO A MEDIR		
						QUANT.	VALOR TOTAL (R\$)	QUANT.	VALOR TOTAL (R\$)	QUANT.	VALOR TOTAL (R\$)	
MT - MOVIMENTO DE TERRA												
61	MT 09.05.0050 (/)		ESCAVAÇÃO MECÂNICA, EM MATERIAL DE 1ª CATEGORIA (AREIA, ARGILA OU PICARRÁ), UTILIZANDO RETRO-ESCAVADEIRA.(DESONERADO)	M3	6,55	-	-	-	-	-	-	
62	MT 14.05.0100 (/)		COMPACTAÇÃO DE ATERRO EM CAMADAS DE 15CM, COM MACO.(DESONERADO)	M3	40,26	328,84	13.239,30	300,13	12.083,63	628,97	25.322,93	
							13.239,30		12.083,63		25.322,93	
TC - TRANSPORTE, CARGA E DESCARGA												
63	TC 09.05.0350 (/)		CARGA E DESCARGA MECÂNICA, COM PÁ-CARREGADEIRA E CAMINHÃO BASCULANTE A ÓLEO DIESEL, CONSIDERADAS PARA O CAMINHÃO A ESPERA, MANOBRA, CARGA E DESCARGA E QUANTO À CARREGADEIRA, ESPERA E OPERAÇÃO.(DESONERADO)	T	1,20	-	-	-	-	-	-	
77	TC 09.05.0200 (/)		CARGA MANUAL E DESCARGA MECÂNICA DE MATERIAL A GRANEL (AGREGADOS, PEDRA-DE-MÃO, PARALELOS, TERRA E ESCOMBRO), COMPREENDENDO OS TEMPOS PARA CARGA, DESCARGA E MANOBRAS DO CAMINHÃO BASCULANTE A ÓLEO DIESEL, COM CAPACIDADE ÚTIL DE 8T, EMPREGANDO 4 SERVENTES NA CARGA.(DESONERADO)	T	15,29	111,80	1.709,70	523,47	8.004,84	635,27	9.714,54	
78	TC 04.05.0620 (/)		TRANSPORTE DE CARGA DE QUALQUER NATUREZA; EXCLUSIVE AS DESPESAS DE CARGA E DESCARGA TANTO DE ESPERA DO CAMINHÃO COMO DO SERVENTE OU EQUIPAMENTO AUXILIAR, EM VELOCIDADE REDUZIDA (VM=20KM/H), EM CAMINHÃO BASCULANTE A ÓLEO DIESEL, COM CAPACIDADE ÚTIL DE 17T.(DESONERADO)	T.KM	0,99	120.328,94	119.002,54	666.429,25	659.083,07	786.758,19	778.085,61	
5	TC 09.05.0700 (/)		DISPOSIÇÃO FINAL DE MATERIAIS E RESÍDUOS DE OBRAS EM LOCAIS DE OPERAÇÃO E DISPOSIÇÃO FINAL APROPRIADOS, AUTORIZADOS E/OU LICENCIADOS PELOS ÓRGÃOS DE LICENCIAMENTO E DE CONTROLE AMBIENTAL, MEDIDA POR TONELADA TRANSPORTADA, SENDO COMPROVADA CONFORME LEGISLAÇÃO PERTINENTE.(DESONERADO)	T	15,96	-	-	-	-	-	-	
							120.712,24		667.087,91		787.800,15	
SC - SERVIÇOS COMPLEMENTARES												
64	SC 09.05.1350 (/)		RASTILHEIRO (INCLUSIVE ENCARGOS SOCIAIS).(DESONERADO)	H	19,83	-	-	-	-	-	-	
65	SC 14.05.0050 (/)		ÁGUA COMERCIAL FORNECIMENTO, EXCLUSIVE TRANSPORTE.(DESONERADO)	M3	13,44	-	-	-	-	-	-	
BP - PAVIMENTAÇÃO												
67	BP 09.05.0550 (/)		REFORÇO OU TRATAMENTO PARA TRINCAMENTOS, COM REVESTIMENTO BETUMINOSO, FEITO COM MANTA DE GEOTEXTELA FLEXÍVEL DE POLIÉSTER DE ALTA TENACIDADE OU DE FIBRA DE VIDRO REVESTIDA COM POLÍMERO A ELEVADA TEMPERATURA (MÍNIMO DE 180 °C), COMBINADO COM MANTA NÃO TECIDA ULTRA LEVE, EM FORMA DE GRELHA, COM ABERTURA DE MALHA DE (40X40)MM, MALHA FIXA SEM MOVIMENTAÇÃO RESISTÊNCIA DE 50KN/M, TRANSVERSAL E LONGITUDINAL, ESPECIFICAÇÃO SEGUNDO A NORMA DER-SP - ET-DE-P00/43, COM AS SEGUINTE ESPECIFICAÇÕES: RESISTÊNCIA A TRAÇÃO >=50KN/M PARA DEFORMAÇÃO <=12% CONFORME NBR 12824; RESISTÊNCIA A FADIGA >=90% DE RESISTÊNCIA RETIDA APÓS 100.000 CICLOS CARGA/DESCARGA E PONTO DE AMOLECIMENTO >180 °C. FORNECIMENTO E COLOCAÇÃO.(DESONERADO)	M2	31,85	-	-	2.562,49	81.613,51	2.562,49	81.613,51	
									81.613,51		81.613,51	
CE - CONSULTORIA ESPECIALIZADA												
79	CE 04.10.0188 (/)		LABORATORISTA DE SERVIÇOS TÉCNICOS ESPECIALIZADOS DE CONSULTORIA DE ENGENHARIA E ARQUITETURA.(DESONERADO)	H	9,97	92,50	922,67	832,50	8.304,03	925,00	9.226,70	
80	CE 04.10.0080 (/)		AUXILIAR DE LABORATORISTA DE SERVIÇOS TÉCNICOS ESPECIALIZADOS DE CONSULTORIA DE ENGENHARIA E ARQUITETURA.(DESONERADO)	H	8,89	92,50	822,33	832,50	7.400,99	925,00	8.223,32	
							1.745,00		15.705,02		17.450,02	
EQ - EQUIPAMENTOS												
68	EQ 04.05.0615 (B)		CAMINHÃO TANQUE, CAPACIDADE DE 10.000L, COM MOTORISTA, MATERIAL DE OPERAÇÃO E MATERIAL DE MANUTENÇÃO, COM AS SEGUINTE ESPECIFICAÇÕES MÍNIMAS: MOTOR DIESEL DE 142CV, BOMBA D'ÁGUA E MANGOTE COM 50M DE EXTENSÃO. CUSTO HORÁRIO PRODUTIVO.(DESONERADO)	H	131,97	-	-	-	-	-	-	
69	EQ 04.05.0621 (A)		CAMINHÃO TANQUE, CAPACIDADE DE 10.000L, COM MOTORISTA, COM AS SEGUINTE ESPECIFICAÇÕES MÍNIMAS: MOTOR DIESEL DE 142CV, BOMBA D'ÁGUA E MANGOTE COM 50M DE EXTENSÃO. CUSTO HORÁRIO IMPRODUTIVO (MOTOR DESLIGADO).(DESONERADO)	H	22,84	-	-	-	-	-	-	
70	EQ 19.05.0400 (B)		MÁQUINA DE ABERTURA DE JUNTAS EM CONCRETO, COM OPERADOR, MATERIAL DE OPERAÇÃO E MATERIAL DE MANUTENÇÃO COM AS SEGUINTE ESPECIFICAÇÕES MÍNIMAS: MOTOR A GASOLINA DE 8,25CV, COM 3600RPM, PARTIDA MANUAL, CHASSIS REFORÇADO, GUARDA PROTETORA PARA ACOMODAR SERRAS DE ATÉ 14", SERRA PARA CONCRETO ESPECIALMENTE DESENVOLVIDA PARA ABERTURAS DE JUNTAS DE DILATAÇÃO. CUSTO HORÁRIO PRODUTIVO.(DESONERADO)	H	37,67	-	-	-	-	-	-	
71	EQ 19.05.0406 (A)		MÁQUINA DE ABERTURA DE JUNTAS EM CONCRETO, COM OPERADOR COM AS SEGUINTE ESPECIFICAÇÕES MÍNIMAS: MOTOR A GASOLINA DE 8,25CV, COM 3600RPM, PARTIDA MANUAL, CHASSIS REFORÇADO, GUARDA PROTETORA PARA ACOMODAR SERRAS DE ATÉ 14", SERRA PARA CONCRETO ESPECIALMENTE DESENVOLVIDA PARA ABERTURA DE JUNTA DE DILATAÇÃO. CUSTO HORÁRIO IMPRODUTIVO (MOTOR DESLIGADO).(DESONERADO)	H	22,48	-	-	-	-	-	-	
81	EQ 14.05.0461 (A)		PÁ-CARREGADEIRA (CARREGADOR FRONTAL) SOBRE RODAS, CAPACIDADE RASA DE 2,66M3, COM OPERADOR, MATERIAL DE OPERAÇÃO E MATERIAL DE MANUTENÇÃO, COM AS SEGUINTE ESPECIFICAÇÕES MÍNIMAS: MOTOR DIESEL DE 183,7CV. CUSTO HORÁRIO PRODUTIVO.(DESONERADO)	H	278,75	-	-	129,50	36.098,54	129,50	36.098,54	
82	EQ 14.05.0467 (/)		PÁ-CARREGADEIRA (CARREGADOR FRONTAL) SOBRE RODAS, CAPACIDADE RASA DE 2,66M3, COM OPERADOR, COM AS SEGUINTE ESPECIFICAÇÕES MÍNIMAS: MOTOR DIESEL DE 183,7CV. CUSTO HORÁRIO IMPRODUTIVO (MOTOR DESLIGADO).(DESONERADO)	H	87,66	-	-	55,50	4.864,98	55,50	4.864,98	
									40.963,52		40.963,52	
AD - ADMINISTRAÇÃO LOCAL, MOBILIZAÇÃO, DESMOBILIZAÇÃO E APOIO TECNOLÓGICO												
72	AD 19.05.0500 (/)		ALUGUEL DE BANHEIRO QUÍMICO, INCLUINDO TRANSPORTE DE IDA E VOLTA, MANUTENÇÃO E HIGIENIZAÇÃO 3 VEZES POR SEMANA. MODELO LUXO, DIMENSÕES 2,31 X 1,15 X 1,15M.(DESONERADO)	UN.MÊS	1.042,15	-	-	-	-	-	-	
73	AD 19.15.0050 (/)		CONTAINER ESCRITÓRIO, MODELO PADRÃO, MEDINDO: (6X2,4X2,55)M, EM ESTRUTURA DE AÇO, COMPOSTO POR PISO DE MADEIRA CORRIDA, PAREDES FORRADAS COM COMPENSADO NAVAL, TETO COM ISOLAMENTO TÉRMICO, COM 1 PORTA DE (0,80X2,10)M, 2 BASCULANTES DE (1,20X1,20)M, WC COM PIA, VASO SANITÁRIO E CHUVEIRO, ENTRADA PARA AR CONDICIONADO COM SUPORTE E TOMADA 3P, 2 PONTOS DE ILUMINAÇÃO, 2 TOMADAS ELÉTRICAS, DISTRIBUIÇÃO INTERNA DAS INSTALAÇÕES ELÉTRICAS E HIDRÁULICAS ATÉ O PONTO DE ENTRADA/SAÍDA DA UNIDADE E PESO APROXIMADO DE 2T, EXCLUSIVE CARGA, DESCARGA E TRANSPORTE IDA E VOLTA AO CANTEIRO. ALUGUEL MENSAL.(DESONERADO)	UN.MÊS	425,37	-	-	-	-	-	-	-
74	AD 39.05.0068 (/)		APONTADOR (INCLUSIVE ENCARGOS SOCIAIS).(DESONERADO)	H	22,82	-	-	555,00	12.665,52	555,00	12.665,52	
75	AD 39.05.0092 (/)		AUXILIAR DE TOPOGRAFIA - SERVIÇOS DE CAMPO (INCLUSIVE ENCARGOS SOCIAIS).(DESONERADO)	H	20,02	-	-	-	-	-	-	



**PRESTAÇÃO DE SERVIÇOS DE RECUPERAÇÃO
DOS PAVIMENTOS NOS LOGRADOUROS
RELACIONADOS NA ÁREA DA AP - 4 -
PROGRAMA PAVIMENTARIO**

Processo: 0006/300120/2020
Código da Obra: 6.150

ITENS A MEDIR PÓS RERRA

Medição: 11ª Etapa: 7ª - Intermediária

Serviços Executados de 25/10/2020 à 08/11/2020

10: Dez./ 2019

ITEM	CÓDIGO	ESPECIFICAÇÃO	UNID.	CUSTO UNITÁRIO COM BDI (R\$)	REALIZADO A MEDIR PÓS 2ª RERRA					
					NO PERÍODO		ANTERIOR		SALDO A MEDIR	
					QUANT.	VALOR TOTAL (R\$)	QUANT.	VALOR TOTAL (R\$)	QUANT.	VALOR TOTAL (R\$)
76	AD 39.05.0212 (I)	TOPÓGRAFO A - SERVIÇOS DE CAMPO E ESCRITÓRIO, COM RESPONSABILIDADE DE DIRIGI-LOS (INCLUSIVE ENCARGOS SOCIAIS) (DESONERADO)	H	33,06	-	-	-	-	-	-
83	AD 19.10.0050 (I)	GALPAO DE CANTEIRO DE OBRAS, PARA OFICINA E/OU DEPOSITO, INCLUSIVE O MADEIRAMENTO, A COBERTURA DE TELHA ONDULADA DE FIBROCIMENTO, SEM AMIANTO, DE 6MM DE ESPESSURA, PREPARO DO TERRENO E PISO CIMENTADO (DESONERADO)	M2	239,10	-	-	142,89	34.164,06	142,89	34.164,06
84	AD 39.05.0218 (A)	VIGIA (INCLUSIVE ENCARGOS SOCIAIS) (DESONERADO)	H	14,70	462,50	6.797,08	6.002,50	88.215,11	6.465,00	95.012,19
85	AD 39.05.0128 (I)	ENGENHEIRO OU ARQUITETO, COORDENADOR GERAL DE PROJETOS OU SUPERVISOR DE OBRAS (INCLUSIVE ENCARGOS SOCIAIS) (DESONERADO)	H	129,95	185,00	24.040,62	1.665,00	216.365,67	1.850,00	240.406,29
56	AD 39.05.0134 (I)	ENGENHEIRO, ARQUITETO OU GEOLOGO SÊNIOR (INCLUSIVE ENCARGOS SOCIAIS) (DESONERADO)	H	185,76	-	-	-	-	-	-
47	AD 14.15.0750 (B)	VEICULO DE SERVIÇO, MOTOR 1.0, COM AR CONDICIONADO, DIREÇÃO HIDRÁULICA, RÁDIO, INCLUSIVE COMBUSTIVEL, SEGURO, LUBRIFICAÇÃO, MANUTENÇÃO, LICENCIAMENTO, QUILOMETRAGEM LIVRE, SEM MOTORISTA. CUSTO MENSAL (DESONERADO)	UN.MÊS	4.248,99	3,00	12.746,97	11,10	47.163,78	14,10	59.910,75
55	AD 39.05.0116 (I)	ENCARREGADO (INCLUSIVE ENCARGOS SOCIAIS) (DESONERADO)	H	27,49	-	-	-	-	-	-
45	AD 14.10.0300 (I)	TRANSPORTE DE EQUIPAMENTOS PESADOS EM CARRETAS, EXCLUSIVE A CARGA E DESCARGA E O CUSTO HORÁRIO DOS EQUIPAMENTOS TRANSPORTADOS (DESONERADO)	T.KM	1,62	-	-	-	-	-	-
54	AD 39.05.0086 (I)	TÉCNICO DE NÍVEL MÉDIO (INCLUSIVE ENCARGOS SOCIAIS) (DESONERADO)	H	17,53	462,50	8.107,62	1.110,00	19.458,29	1.572,50	27.565,91
						51.692,29		418.032,43		469.724,72
(- ITEM ESPECIAL										
86	04.018.0015-A	RECEBIMENTO DE CARGA DESCARGA E MANOBRA DE CAMINHÃO BASCULANTE DE 10M3 OU 15T	T	0,89	5.713,99	5.085,44	45.551,73	40.541,00	51.265,72	45.626,44
						5.085,44		40.541,00		45.626,44
DR - GALERIA, DRENOS E CONEXÕES										
66	DR 34.10.0100 (I)	GRELHA DE FERRO FUNDIDO COMPLETA, DE (30X90)CM, COM 135KG, PARA CAIXA DE RALO, ARTICULADA, ASSENTADA COM ARGAMASSA DE CIMENTO E AREIA NO TRAÇO 1:4, PADRÃO PREFEITURA-RJ. FORNECIMENTO E COLOCAÇÃO (DESONERADO)	UN	469,25	-	-	-	-	-	-
						-		-		-
ET - ESTRUTURAS										
87	ET 14.20.0050 (A)	FORMAS DE PLACAS DE MADEIRIT OU SIMILAR, EMPREGANDO-SE AS DE 14MM, RESINADAS E TAMBÉM AS DE 20MM DE ESPESSURA, PLASTIFICADAS, SERVINDO 4 VEZES, E A MADEIRA SERRADA, AUXILIAR 1 VEZ, INCLUSIVE FORNECIMENTO E DESMOLDAGEM, EXCLUSIVE ESCORAMENTO (DESONERADO)	M2	71,21	-	-	2,65	188,83	2,65	188,83
						-		188,83		188,83
TOTAL DOS SERVIÇOS COM B.D.I.						192.474,25		1.276.215,85		1.468.690,12





PRESTAÇÃO DE SERVIÇOS DE RECUPERAÇÃO DOS PAVIMENTOS NOS LOGRADOUROS
RELACIONADOS NA ÁREA DA AP – 4 – PROGRAMA PAVIMENTARIO

PROJETOS DE APROPRIAÇÃO DE EXECUÇÃO DE OBRAS BASEADO NO PROJETO TOPOGRÁFICO

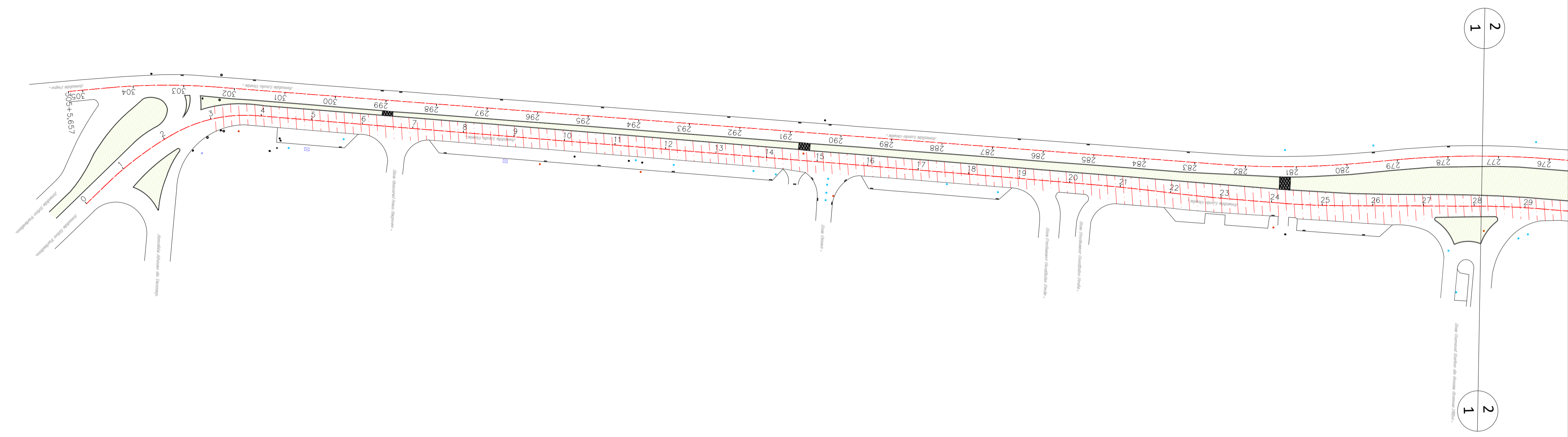
AV. LUCIO COSTA – FRESAGEM



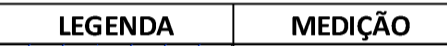

				
LOCAL:		AV. LUCIO COSTA (SENTIDO RECREIO)		
FRESAGEM				
LEGENDA	MEDIÇÃO	INICIO (KM)	FINAL (KM)	ÁREA (M2)
	8ª MEDIÇÃO	-	2,13	18.687,77
	9ª MEDIÇÃO	2,13	3,47	11.415,83
	10ª MEDIÇÃO	3,47	5,93	24.176,40
	11ª MEDIÇÃO	-	-	-
TOTAL ACUMULADO (M2)				54.280,00

				
LOCAL:		AV. LUCIO COSTA (SENTIDO JARDIM OCEANICO)		
FRESAGEM				
LEGENDA	MEDIÇÃO	INICIO (KM)	FINAL (KM)	ÁREA (M2)
	11ª MEDIÇÃO	0,18	0,80	5.350,14
TOTAL ACUMULADO (M2)				5.350,14

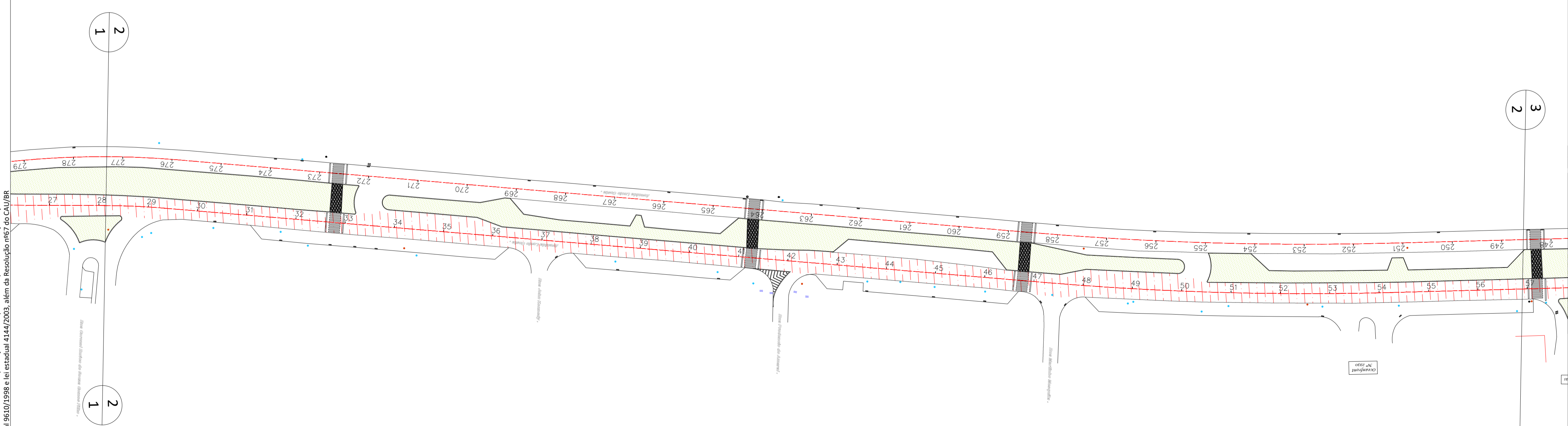

Revisão	Data	Emissão	Descrição
00	07/11/2020	DPA	Emissão inicial

Empresa:  **DIMENSIONAL ENGENHARIA**
 Rua Sete de Setembro, 98, gr. 605, Centro
 Rio de Janeiro - RJ. CEP: 20.050-002
 Tel.: 55 21 2220-0368
 dimensional@dimensionalengenharia.com

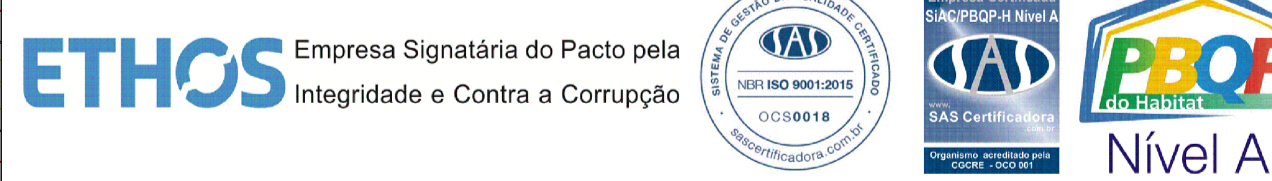
Certificações: 

Identificação:	Contratante:
00.211	SMIHC

Empreendimento:
 PAVIMENTA RIO AP - 4



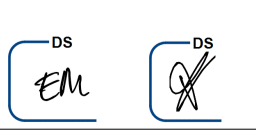

Endereço:	Profissionais responsáveis:	
ESTR. DA LIGAÇÃO, 1397 - TAQUARA/RJ	Eng. Vinicius Benevides	Téc. Vinicius Singello
Setor:	Eng. Osvaldo Peçanha	Arqt. Fernando Santos

Etapa:	Disciplina:	Escala:
PROJETO EXECUTIVO	PAVIMENTAÇÃO URBANA	1/1000
Conteúdo da prancha:		Nº da Prancha:
APROPRIAÇÃO DE FRESAGEM - AVENIDA LUCIO COSTA		01/06
Nome da prancha:		
MED-00211-FR-PE-09-F01-R00		

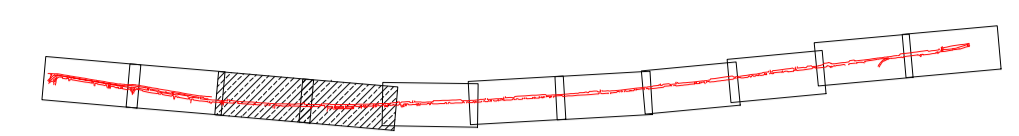
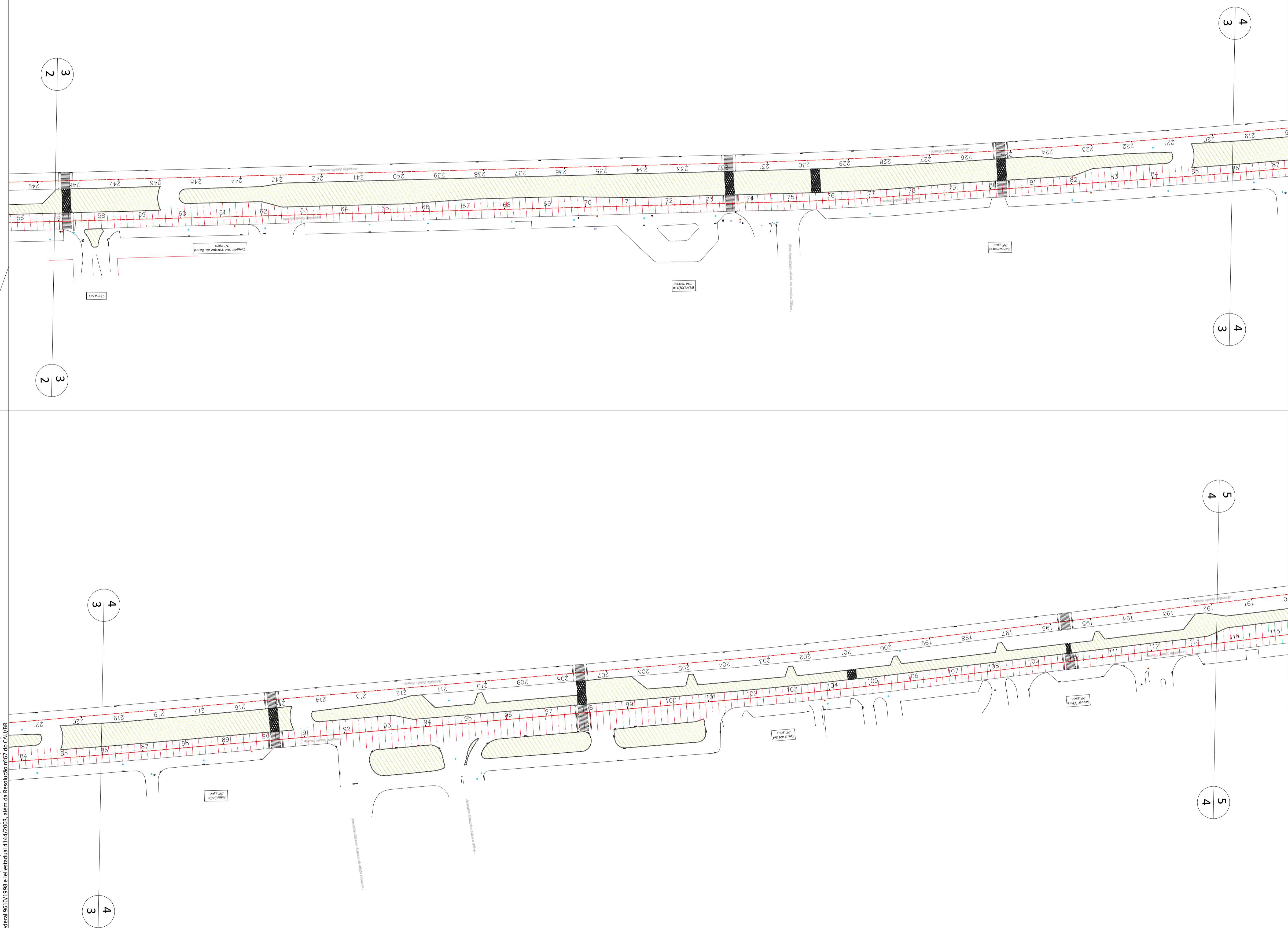
Direitos autorais dos projetos reservados. A reprodução total ou parcial sem prévia autorização sujeitará o infrator as penas da lei federal 9610/1998 e da estadual 4144/2003, além da Resolução nº67 do CAU/BR







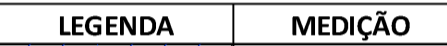

				
LOCAL:		AV. LUCIO COSTA (SENTIDO RECREIO)		
FRESAGEM				
LEGENDA	MEDIÇÃO	INICIO (KM)	FINAL (KM)	ÁREA (M2)
	8ª MEDIÇÃO	-	2,13	18.687,77
	9ª MEDIÇÃO	2,13	3,47	11.415,83
	10ª MEDIÇÃO	3,47	5,93	24.176,40
	11ª MEDIÇÃO	-	-	-
		TOTAL ACUMULADO (M2)		54.280,00

				
LOCAL:		AV. LUCIO COSTA (SENTIDO JARDIM OCEANICO)		
FRESAGEM				
LEGENDA	MEDIÇÃO	INICIO (KM)	FINAL (KM)	ÁREA (M2)
	11ª MEDIÇÃO	0,18	0,80	5.350,14
		TOTAL ACUMULADO (M2)		5.350,14

Revisão	Data	Emissão	Descrição
00	07/11/2020	DPA	Emissão inicial

EMPRESA:  DIMENSIONAL ENGENHARIA
 Rua Sete de Setembro, 98, gr. 605, Centro Rio de Janeiro - RJ. CEP: 20.050-002
 Tel.: 55 21 2220-0368
 dimensional@dimensionalengenharia.com

CERTIFICAÇÕES:

 Empresa Signatária do Pacto pela Integridade e Contra a Corrupção
 

 Nível A

Identificação: **00.211** Contratante: **SMIHC**

Empreendimento: **PAVIMENTA RIO AP - 4**

Endereço: **ESTR. DA LIGAÇÃO, 1397 - TAQUARA/RJ**

Setor: Profissionais responsáveis:
 Eng. Vinicius Benevides Téc. Vinicius Singello
 Eng. Osvaldo Peçanha
 Arqt. Fernando Santos



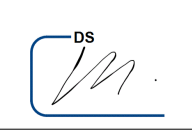
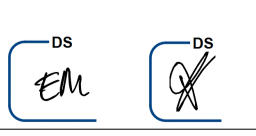

Etapa: **PROJETO EXECUTIVO** Disciplina: **PAVIMENTAÇÃO URBANA** Escala: **1/1000**

Conteúdo da prancha: **APROPRIAÇÃO DE FRESAGEM - AVENIDA LUCIO COSTA** Nº da Prancha: **02/06**
 Nome da prancha: **MED-00211-FR-PE-09-F02-R00**

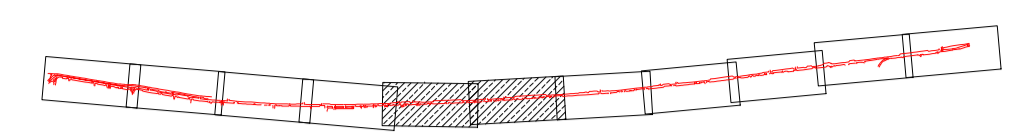
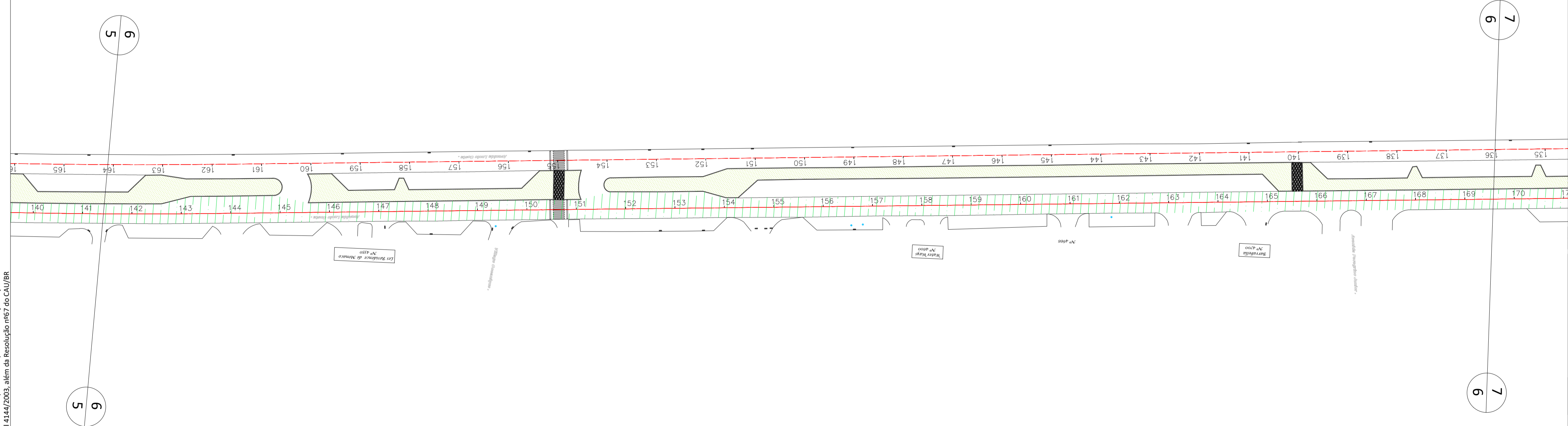
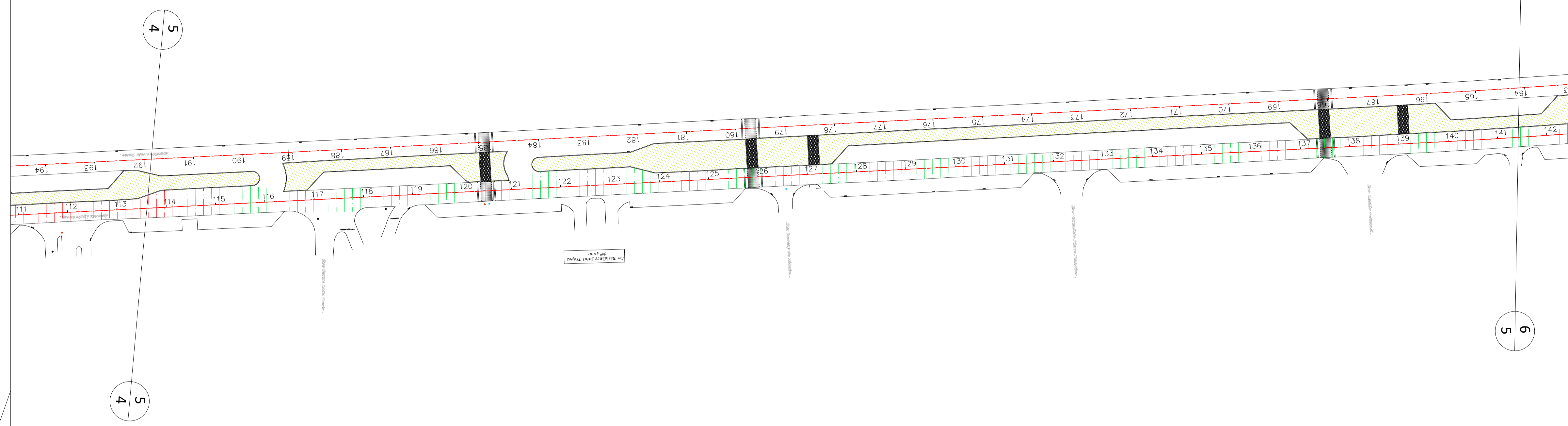
Direitos autorais dos projetos reservados. A reprodução total ou parcial sem prévia autorização sujeitará o infrator as penas da lei federal 9610/1998 e da estadual 4144/2003, além da Resolução nº07 do CAU/BR.





				
LOCAL:		AV. LUCIO COSTA (SENTIDO RECREIO)		
FRESAGEM				
LEGENDA	MEDIÇÃO	INICIO (KM)	FINAL (KM)	ÁREA (M2)
	8ª MEDIÇÃO	-	2,13	18.687,77
	9ª MEDIÇÃO	2,13	3,47	11.415,83
	10ª MEDIÇÃO	3,47	5,93	24.176,40
	11ª MEDIÇÃO	-	-	-
TOTAL ACUMULADO (M2)				54.280,00

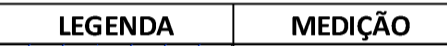

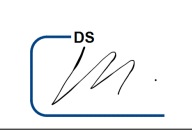
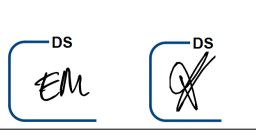

				
LOCAL:		AV. LUCIO COSTA (SENTIDO JARDIM OCEANICO)		
FRESAGEM				
LEGENDA	MEDIÇÃO	INICIO (KM)	FINAL (KM)	ÁREA (M2)
	11ª MEDIÇÃO	0,18	0,80	5.350,14
TOTAL ACUMULADO (M2)				5.350,14

00	07/11/2020	DPA	Emissão inicial
Revisão	Data	Emissão	Descrição
Empresa:  Rua Sete de Setembro, 98, gr. 605, Centro Rio de Janeiro - RJ. CEP: 20.050-002 Tel.: 55 21 2220-0368 dimensional@dimensionalengenharia.com			
Certificações: 			
Identificação: 00.211		Contratante: SMIHC	
Empreendimento: PAVIMENTA RIO AP - 4			
Endereço: ESTR. DA LIGAÇÃO, 1397 - TAQUARA/RJ			
Setor:		Profissionais responsáveis: Eng. Vinicius Benevides Téc. Vinicius Singello Eng. Osvaldo Peçanha Arqt. Fernando Santos	
Etapa: PROJETO EXECUTIVO		Disciplina: PAVIMENTAÇÃO URBANA	
Conteúdo da prancha: APROPRIAÇÃO DE FRESAGEM - AVENIDA LUCIO COSTA		Escala: 1/1000	
Nome da prancha: MED-00211-FR-PE-09-F03-R00		Nº da Prancha: 03/06	

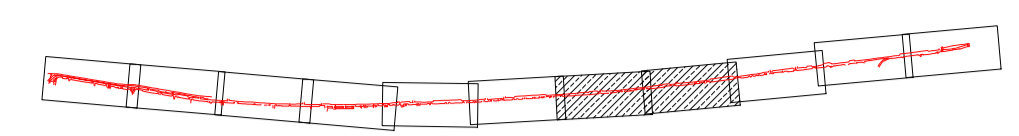
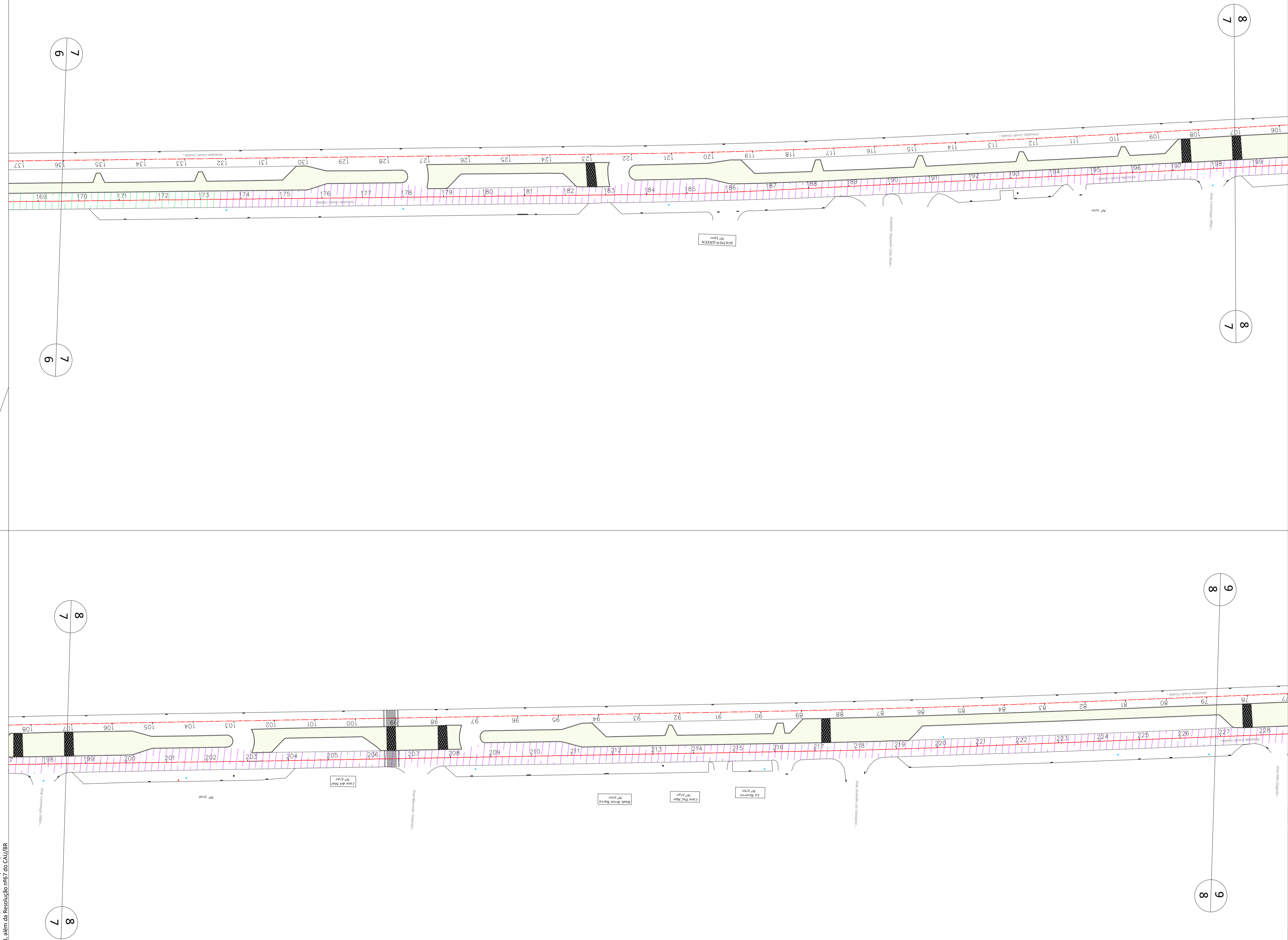
Direitos autorais dos projetos reservados. A reprodução total ou parcial sem prévia autorização sujeitará o infrator as penas da lei federal 9610/1998 e da estadual 4144/2003, além da Resolução nº67 do CAU/RJ.





				
LOCAL:		AV. LUCIO COSTA (SENTIDO RECREIO)		
FRESAGEM				
LEGENDA	MEDIÇÃO	INICIO (KM)	FINAL (KM)	ÁREA (M2)
	8ª MEDIÇÃO	-	2,13	18.687,77
	9ª MEDIÇÃO	2,13	3,47	11.415,83
	10ª MEDIÇÃO	3,47	5,93	24.176,40
	11ª MEDIÇÃO	-	-	-
TOTAL ACUMULADO (M2)				54.280,00

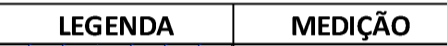



				
LOCAL:		AV. LUCIO COSTA (SENTIDO JARDIM OCEANICO)		
FRESAGEM				
LEGENDA	MEDIÇÃO	INICIO (KM)	FINAL (KM)	ÁREA (M2)
	11ª MEDIÇÃO	0,18	0,80	5.350,14
TOTAL ACUMULADO (M2)				5.350,14

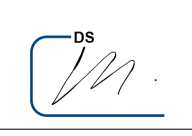
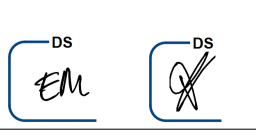

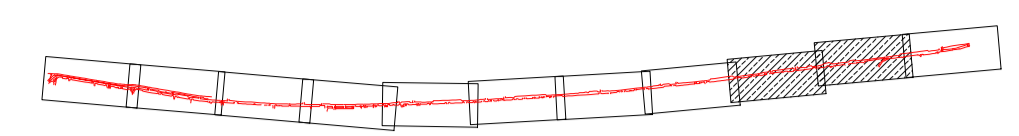
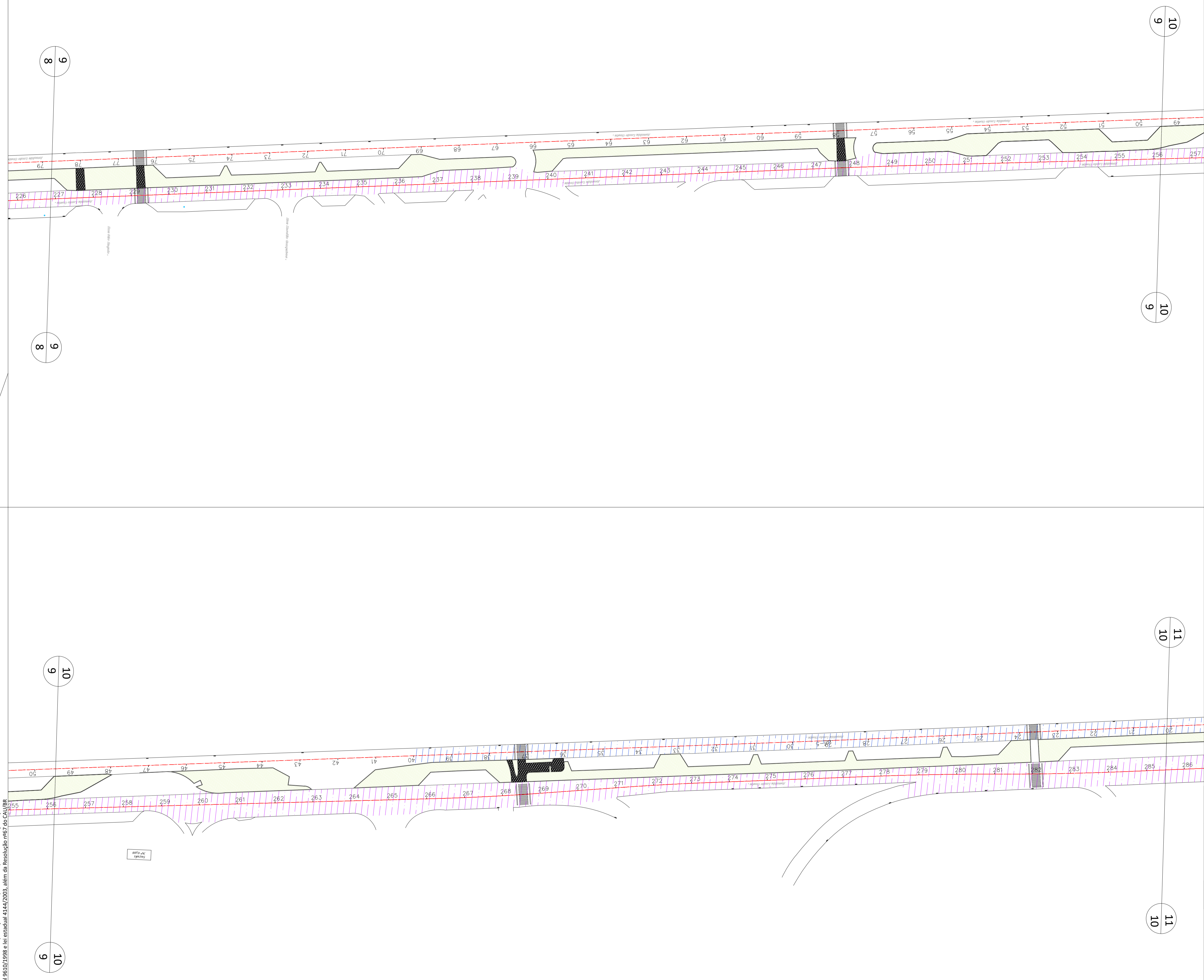
00	07/11/2020	DPA	Emissão inicial	
Revisão	Data	Emissão	Descrição	
Empresa:  Rua Sete de Setembro, 98, gr. 605, Centro Rio de Janeiro - RJ. CEP: 20.050-002 Tel.: 55 21 2220-0368 dimensional@dimensionalengenharia.com				
Certificações: 				
Identificação:		Contratante:		
00.211		SMIHC		
Empreendimento:				
PAVIMENTA RIO AP - 4				
Endereço:				
ESTR. DA LIGAÇÃO, 1397 - TAQUARA/RJ				
Setor:			Profissionais responsáveis:	
			Eng. Vinicius Benevides Téc. Vinicius Singello Eng. Osvaldo Peçanha Arqt. Fernando Santos	
Etapa:		Disciplina:		Escala:
PROJETO EXECUTIVO		PAVIMENTAÇÃO URBANA		1/1000
Conteúdo da prancha:				Nº da Prancha:
APROPRIAÇÃO DE FRESAGEM - AVENIDA LUCIO COSTA				04/06
Nome da prancha:				
MED-00211-FR-PE-09-F04-R00				

Direitos autorais dos projetos reservados. A reprodução total ou parcial sem prévia autorização sujeitará o infrator as penas da lei federal 9610/1998 e da estadual 4144/2009, além da Resolução nº67 do CAU/RJ.









				
LOCAL:		AV. LUCIO COSTA (SENTIDO RECREIO)		
FRESAGEM				
LEGENDA	MEDIÇÃO	INICIO (KM)	FINAL (KM)	ÁREA (M2)
	8ª MEDIÇÃO	-	2,13	18.687,77
	9ª MEDIÇÃO	2,13	3,47	11.415,83
	10ª MEDIÇÃO	3,47	5,93	24.176,40
	11ª MEDIÇÃO	-	-	-
TOTAL ACUMULADO (M2)				54.280,00

				
LOCAL:		AV. LUCIO COSTA (SENTIDO JARDIM OCEANICO)		
FRESAGEM				
LEGENDA	MEDIÇÃO	INICIO (KM)	FINAL (KM)	ÁREA (M2)
	11ª MEDIÇÃO	0,18	0,80	5.350,14
TOTAL ACUMULADO (M2)				5.350,14

Revisão	Data	Emissão	Descrição
00	07/11/2020	DPA	Emissão inicial

EMPRESA:  **DIMENSIONAL ENGENHARIA**
 NOSSA QUALIDADE FAZ A DIFERENÇA
 Rua Sete de Setembro, 98, gr. 605, Centro
 Rio de Janeiro - RJ. CEP: 20.050-002
 Tel.: 55 21 2220-0368
 dimensional@dimensionalengenharia.com

CERTIFICAÇÕES:

 Empresa Signatária do Pacto pela Integridade e Contra a Corrupção



Identificação: **00.211** Contratante: **SMIHC**

Empreendimento: **PAVIMENTA RIO AP - 4**

Endereço: **ESTR. DA LIGAÇÃO, 1397 - TAQUARA/RJ**

Setor: **Profissionais responsáveis:**
 Eng. Vinicius Benevides Téc. Vinicius Singello
 Eng. Osvaldo Peçanha
 Arqt. Fernando Santos





Etapa: **PROJETO EXECUTIVO** Disciplina: **PAVIMENTAÇÃO URBANA** Escala: **1/1000**

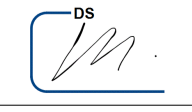

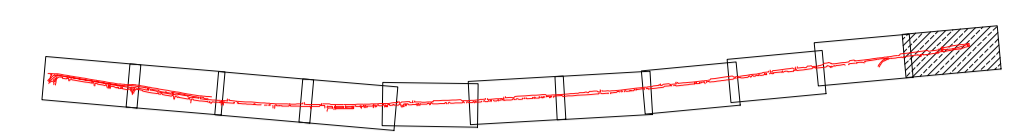
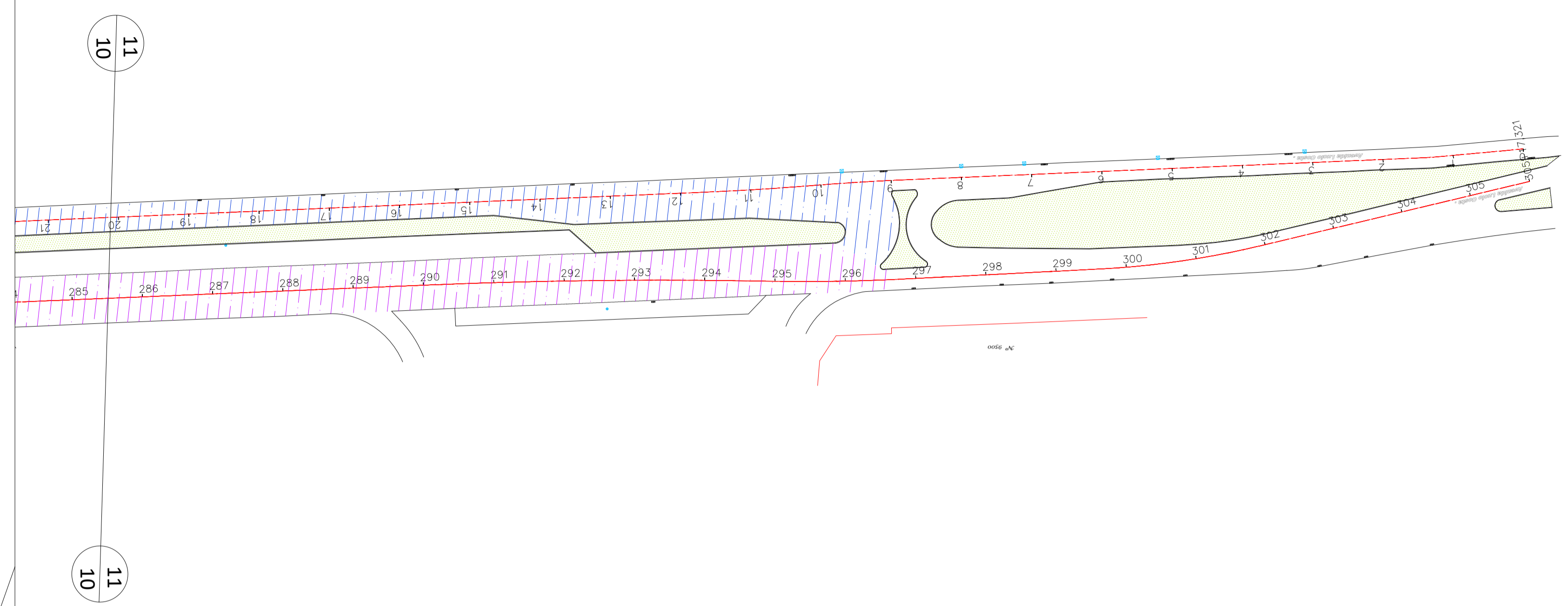
Conteúdo da prancha: **APROPRIAÇÃO DE FRESAGEM - AVENIDA LUCIO COSTA** Nº da Prancha: **05/06**
 Nome da prancha: **MED-00211-FR-PE-09-F05-R00**

Direitos autorais dos projetos reservados. A reprodução total ou parcial sem prévia autorização sujeitará o infrator as penas da lei federal 9610/1998 e da estadual 4144/2003, além da Resolução nº67 do CNU/IBR

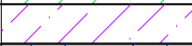







				
LOCAL:		AV. LUCIO COSTA (SENTIDO RECREIO)		
FRESAGEM				
LEGENDA	MEDIÇÃO	INICIO (KM)	FINAL (KM)	ÁREA (M2)
	8ª MEDIÇÃO	-	2,13	18.687,77
	9ª MEDIÇÃO	2,13	3,47	11.415,83
	10ª MEDIÇÃO	3,47	5,93	24.176,40
	11ª MEDIÇÃO	-	-	-
TOTAL ACUMULADO (M2)				54.280,00

				
LOCAL:		AV. LUCIO COSTA (SENTIDO JARDIM OCEANICO)		
FRESAGEM				
LEGENDA	MEDIÇÃO	INICIO (KM)	FINAL (KM)	ÁREA (M2)
	11ª MEDIÇÃO	0,18	0,80	5.350,14
TOTAL ACUMULADO (M2)				5.350,14

Revisão	Data	Emissão	Descrição
00	07/11/2020	DPA	Emissão inicial

Empresa:  Rua Sete de Setembro, 98, gr. 605, Centro
 Rio de Janeiro - RJ. CEP: 20.050-002
 Tel.: 55 21 2220-0368
 dimensional@dimensionalengenharia.com

Certificações:
 Empresa Signatária do Pacto pela Integridade e Contra a Corrupção
 

 Nível A

Identificação: 00.211 **Contratante:** SMIHC

Empreendimento: PAVIMENTA RIO AP - 4

Endereço: ESTR. DA LIGAÇÃO, 1397 - TAQUARA/RJ

Setor: **Profissionais responsáveis:**
 Eng. Vinicius Benevides Téc. Vinicius Singello
 Eng. Osvaldo Peçanha
 Arqt. Fernando Santos

Escala: 1/1000

Conteúdo da prancha: APROPRIAÇÃO DE FRESAGEM - AVENIDA LUCIO COSTA
Nome da prancha: MED-00211-FR-PE-09-F06-R00

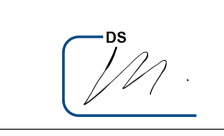
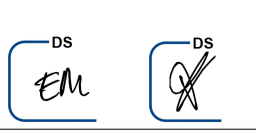

PRESTAÇÃO DE SERVIÇOS DE RECUPERAÇÃO DOS PAVIMENTOS NOS LOGRADOUROS
RELACIONADOS NA ÁREA DA AP – 4 – PROGRAMA PAVIMENTARIO

PROJETOS DE APROPRIAÇÃO DE EXECUÇÃO DE OBRAS BASEADO NO PROJETO TOPOGRÁFICO

AV. LUCIO COSTA - 1ª CAMADA



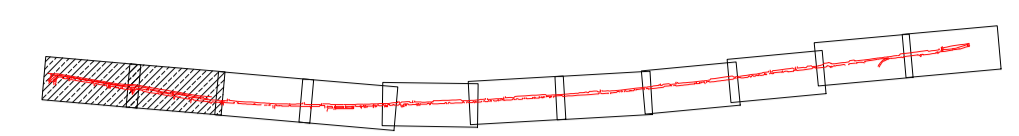
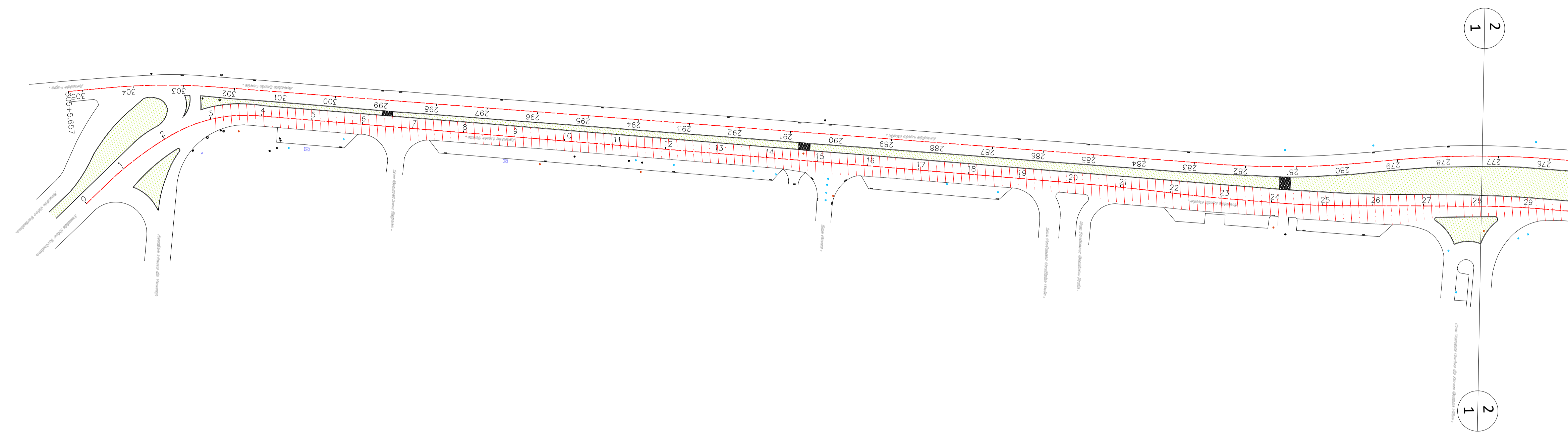

LOCAL: AV. LUCIO COSTA (SENTIDO RECREIO)				
MASSA ASFÁLTICA (BINDER)				
LEGENDA	MEDIÇÃO	INICIO (KM)	FINAL (KM)	ÁREA (M2)
	8ª MEDIÇÃO	-	1,51	12.810,94
	9ª MEDIÇÃO	1,51	3,23	15.410,08
	10ª MEDIÇÃO	3,23	5,14	13.763,98
	11ª MEDIÇÃO	5,14	5,93	12.295,00
TOTAL ACUMULADO (M2)				54.280,00

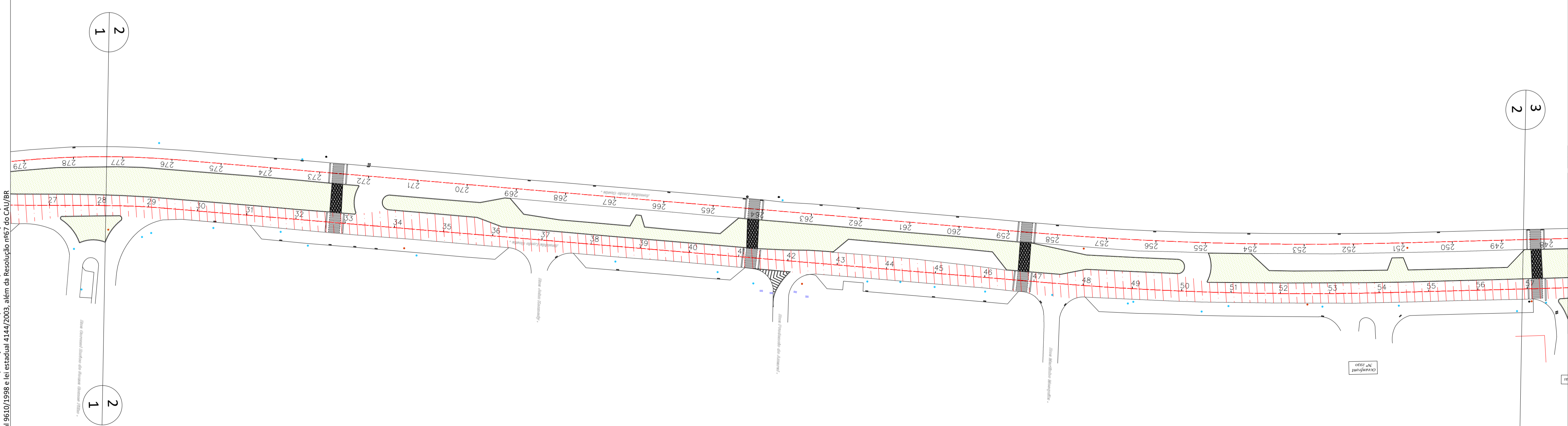



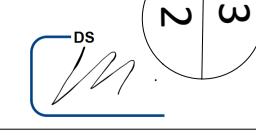
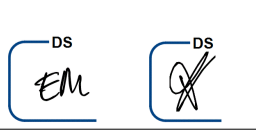

00	07/11/2020	DPA	Emissão Inicial	
Revisão	Data	Emissão	Descrição	
Empresa: NOSSA QUALIDADE FAZ A DIFERENÇA Rua Sete de Setembro, 98, gr. 605, Centro Rio de Janeiro - RJ. CEP: 20.050-002 Tel.: 55 21 2220-0368 dimensional@dimensionalengenharia.com				
Certificações: Empresa Signatária do Pacto pela Integridade e Contra a Corrupção 				
Identificação: 00.211		Contratante: SMHC		
Empreendimento: PAVIMENTA RIO AP - 4				
Endereço: ESTR. DA LIGAÇÃO, 1397 - TAQUARA/RJ				
Setor:		Profissionais responsáveis: Eng. Vinicius Benevides Téc. Vinicius Singello Eng. Osvaldo Peçanha Arqt. Fernando Santos		
Escala: 1/1000		Número da Prancha: 01/06		
Etapa: PROJETO EXECUTIVO		Disciplina: PAVIMENTAÇÃO URBANA		
Conteúdo da prancha: APROPRIAÇÃO DE 1ª CAMADA - AVENIDA LUCIO COSTA		Nome da prancha: MED-00211-ACB-PE-09-F01-R00		

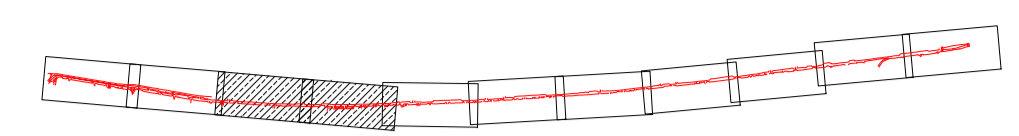
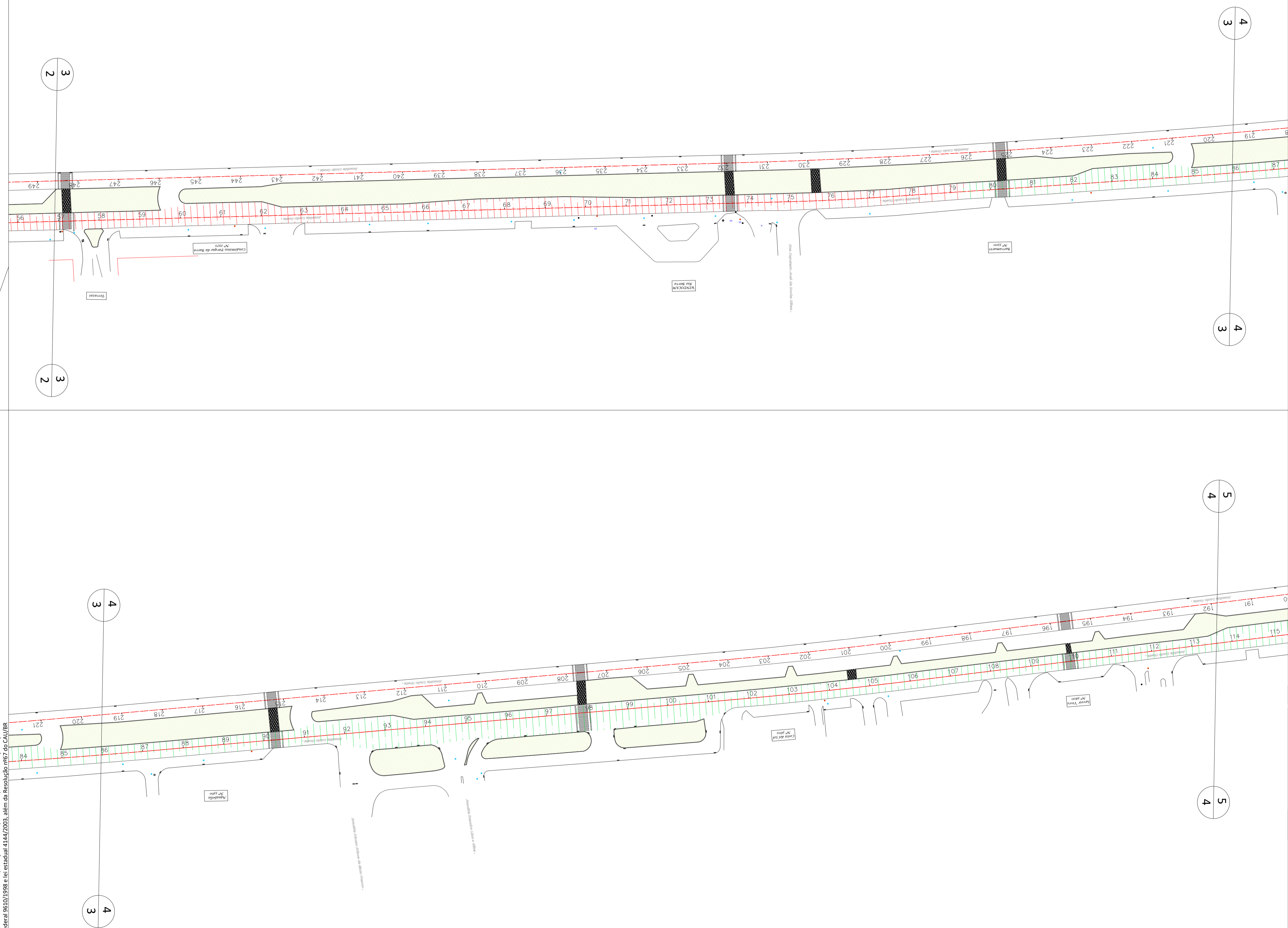
Direitos autorais dos projetos reservados. A reprodução total ou parcial sem prévia autorização sujeitará o infrator as penas da lei federal 9610/1998 e da estadual 4144/2003, além da Resolução nº67 do CAU/BR

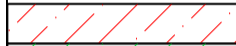



				
LOCAL: AV. LUCIO COSTA (SENTIDO RECREIO)				
MASSA ASFÁLTICA (BINDER)				
LEGENDA	MEDIÇÃO	INICIO (KM)	FINAL (KM)	ÁREA (M2)
	8ª MEDIÇÃO	-	1,51	12.810,94
	9ª MEDIÇÃO	1,51	3,23	15.410,08
	10ª MEDIÇÃO	3,23	5,14	13.763,98
	11ª MEDIÇÃO	5,14	5,93	12.295,00
TOTAL ACUMULADO (M2)				54.280,00

00	07/11/2020	DPA	Emissão inicial	
Revisão	Data	Emissão	Descrição	
Empresa:  Rua Sete de Setembro, 98, gr. 605, Centro Rio de Janeiro - RJ. CEP: 20.050-002 Tel.: 55 21 2220-0368 dimensional@dimensionalengenharia.com				
Certificações:  Empresa Signatária do Pacto pela Integridade e Contra a Corrupção    Nível A				
Identificação:		Contratante:		
00.211		SMIHC		
Empreendimento:				
PAVIMENTA RIO AP - 4				
Endereço:				
ESTR. DA LIGAÇÃO, 1397 - TAQUARA/RJ				
Setor:		Profissionais responsáveis:		
		Eng. Vinicius Benevides Téc. Vinicius Singello Eng. Osvaldo Peçanha Arqt. Fernando Santos		
Etapa:		Disciplina:		Escala:
PROJETO EXECUTIVO		PAVIMENTAÇÃO URBANA		1/1000
Conteúdo da prancha:		Nome da prancha:		Nº da Prancha:
APROPRIAÇÃO DE 1ª CAMADA - AVENIDA LUCIO COSTA		MED-00211-ACB-PE-09-F02-R00		02/06

Direitos autorais dos projetos reservados. A reprodução total ou parcial sem prévia autorização sujeitará o infrator as penas da lei federal 9610/1998 e da estadual 4144/2003, além da Resolução nº67 do CAU/BR.

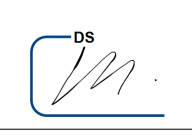
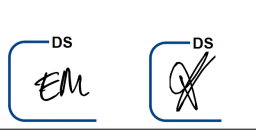

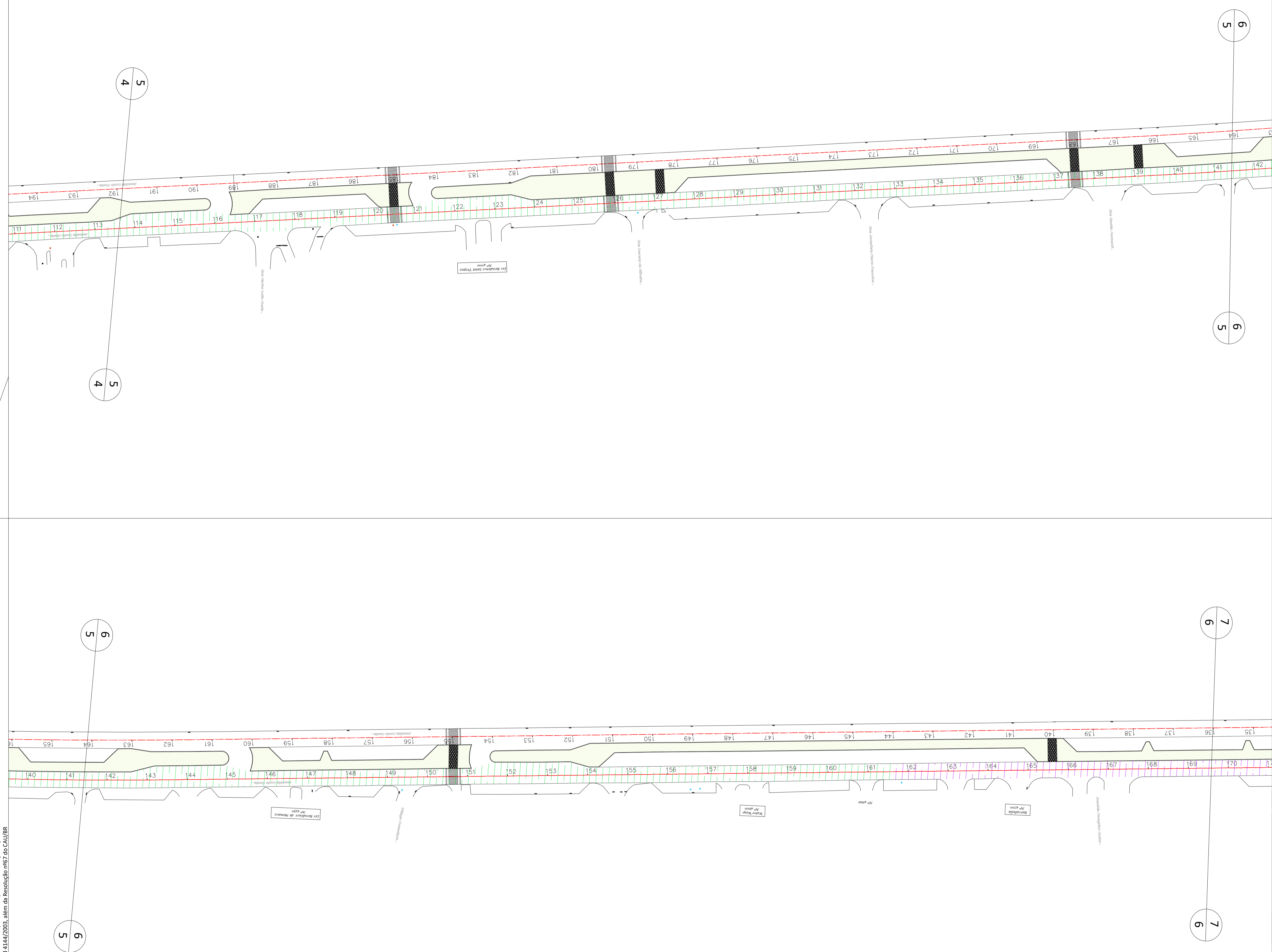

LOCAL: AV. LUCIO COSTA (SENTIDO RECREIO)				
MASSA ASFÁLTICA (BINDER)				
LEGENDA	MEDIÇÃO	INÍCIO (KM)	FINAL (KM)	ÁREA (M2)
	8ª MEDIÇÃO	-	1,51	12.810,94
	9ª MEDIÇÃO	1,51	3,23	15.410,08
	10ª MEDIÇÃO	3,23	5,14	13.763,98
	11ª MEDIÇÃO	5,14	5,93	12.295,00
TOTAL ACUMULADO (M2)				54.280,00

00	07/11/2020	DPA	Emissão Inicial	
Revisão	Data	Emissão	Descrição	
Empresa: Rua Sete de Setembro, 98, gr. 605, Centro Rio de Janeiro - RJ. CEP: 20.050-002 Tel.: 55 21 2220-0368 dimensional@dimensionalengenharia.com				
Certificações:				
Identificação: 00.211		Contratante: SMIHC		
Empreendimento: PAVIMENTAÇÃO RIO AP - 4				
Endereço: ESTR. DA LIGAÇÃO, 1397 - TAQUARA/RJ				
Setor:		Profissionais responsáveis: Eng. Vinicius Benevides Téc. Vinicius Singello Eng. Osvaldo Peçanha Arqt. Fernando Santos		
Etapa: PROJETO EXECUTIVO		Disciplina: PAVIMENTAÇÃO URBANA		Escala: 1/1000
Conteúdo da prancha: APROPRIAÇÃO DE 1ª CAMADA - AVENIDA LUCIO COSTA				Nº da Prancha: 03/06
Nome da prancha: MED-00211-ACB-PE-09-F03-R00				

Direitos autorais dos projetos reservados. A reprodução total ou parcial sem prévia autorização sujeitará o infrator as penas da lei federal 9610/1998 e da estadual 4144/2003, além da Resolução nº67 do CAU/BR.

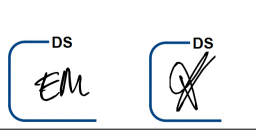

Handwritten signature or initials.

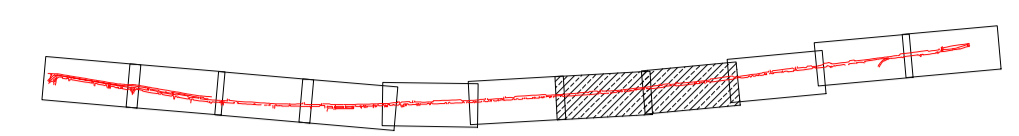
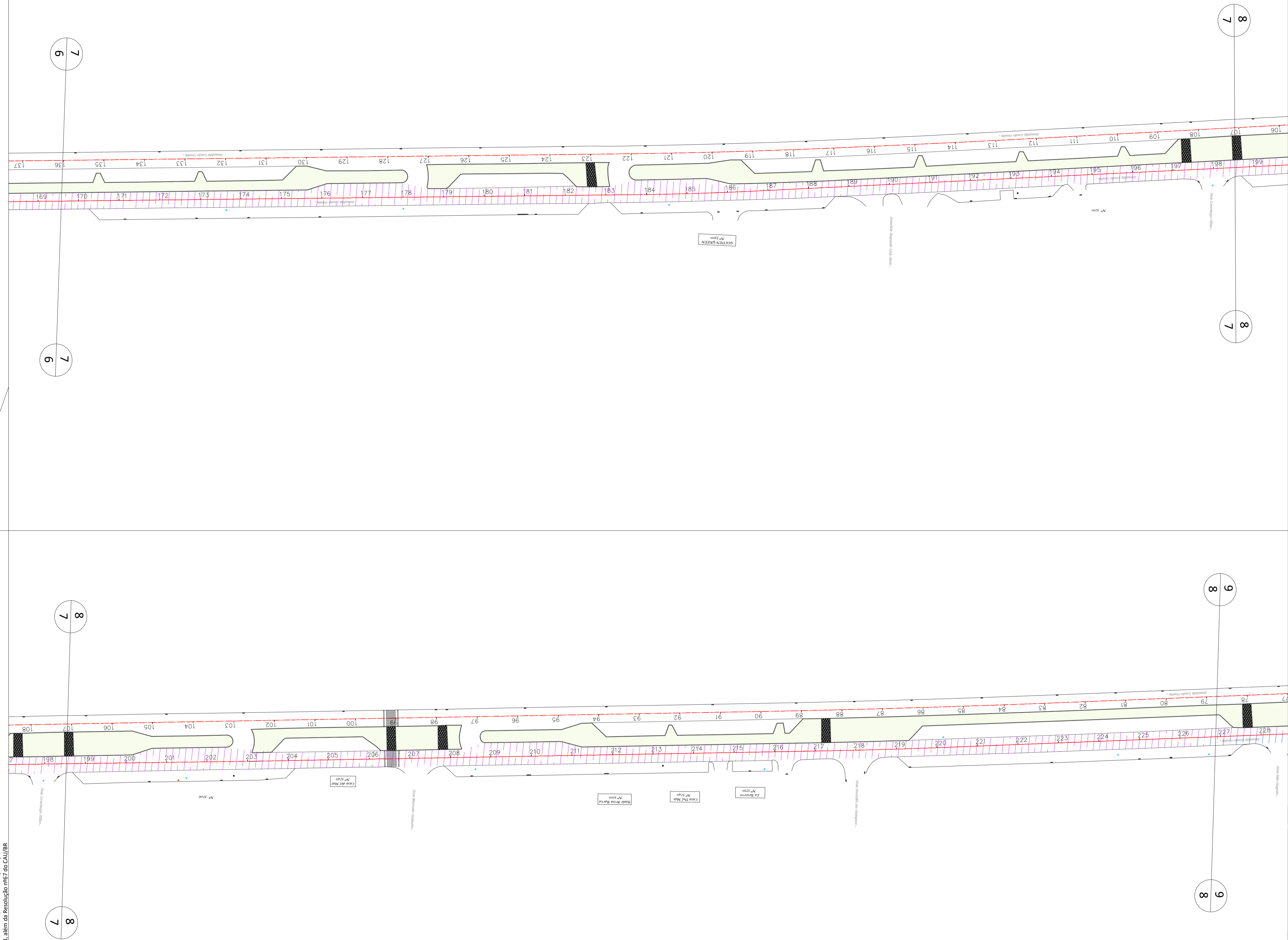

				
LOCAL: AV. LUCIO COSTA (SENTIDO RECREIO)				
MASSA ASFÁLTICA (BINDER)				
LEGENDA	MEDIÇÃO	INICIO (KM)	FINAL (KM)	ÁREA (M2)
	8ª MEDIÇÃO	-	1,51	12.810,94
	9ª MEDIÇÃO	1,51	3,23	15.410,08
	10ª MEDIÇÃO	3,23	5,14	13.763,98
	11ª MEDIÇÃO	5,14	5,93	12.295,00
TOTAL ACUMULADO (M2)				54.280,00

Revisão	Data	Emissão	Descrição
00	07/11/2020	DPA	Emissão inicial

Empresa:  **DIMENSIONAL ENGENHARIA**
 NOSSA QUALIDADE FAZ A DIFERENÇA
 Rua Sete de Setembro, 98, gr. 605, Centro
 Rio de Janeiro - RJ. CEP: 20.050-002
 Tel.: 55 21 2220-0368
 dimensional@dimensionalengenharia.com

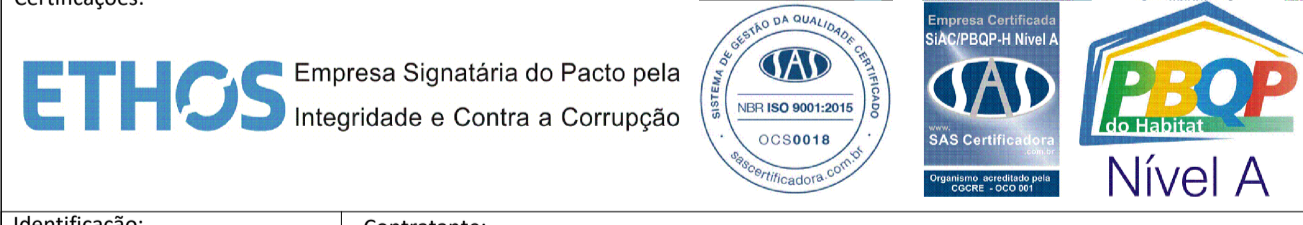
Certificações:

Identificação: 00.211 **Contratante:** SMIHC

Empreendimento: PAVIMENTA RIO AP - 4

Endereço: ESTR. DA LIGAÇÃO, 1397 - TAQUARA/RJ

Setor: Profissionais responsáveis:
 Eng. Vinicius Benevides Téc. Vinicius Singello
 Eng. Osvaldo Peçanha
 Arqt. Fernando Santos

Etapa: PROJETO EXECUTIVO **Disciplina:** PAVIMENTAÇÃO URBANA **Escala:** 1/1000

Conteúdo da prancha: APROPRIAÇÃO DE 1ª CAMADA - AVENIDA LUCIO COSTA **Nº da Prancha:** 04/06
Nome da prancha: MED-00211-ACB-PE-09-F04-R00

Direitos autorais dos projetos reservados. A reprodução total ou parcial sem prévia autorização sujeitará o infrator as penas da lei federal 9610/1998 e da estadual 4144/2009, além da Resolução nº67 do CAU/BR.

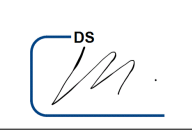
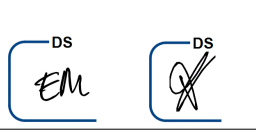

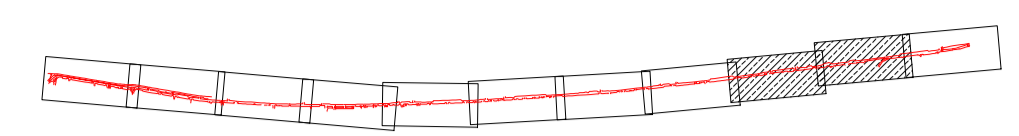
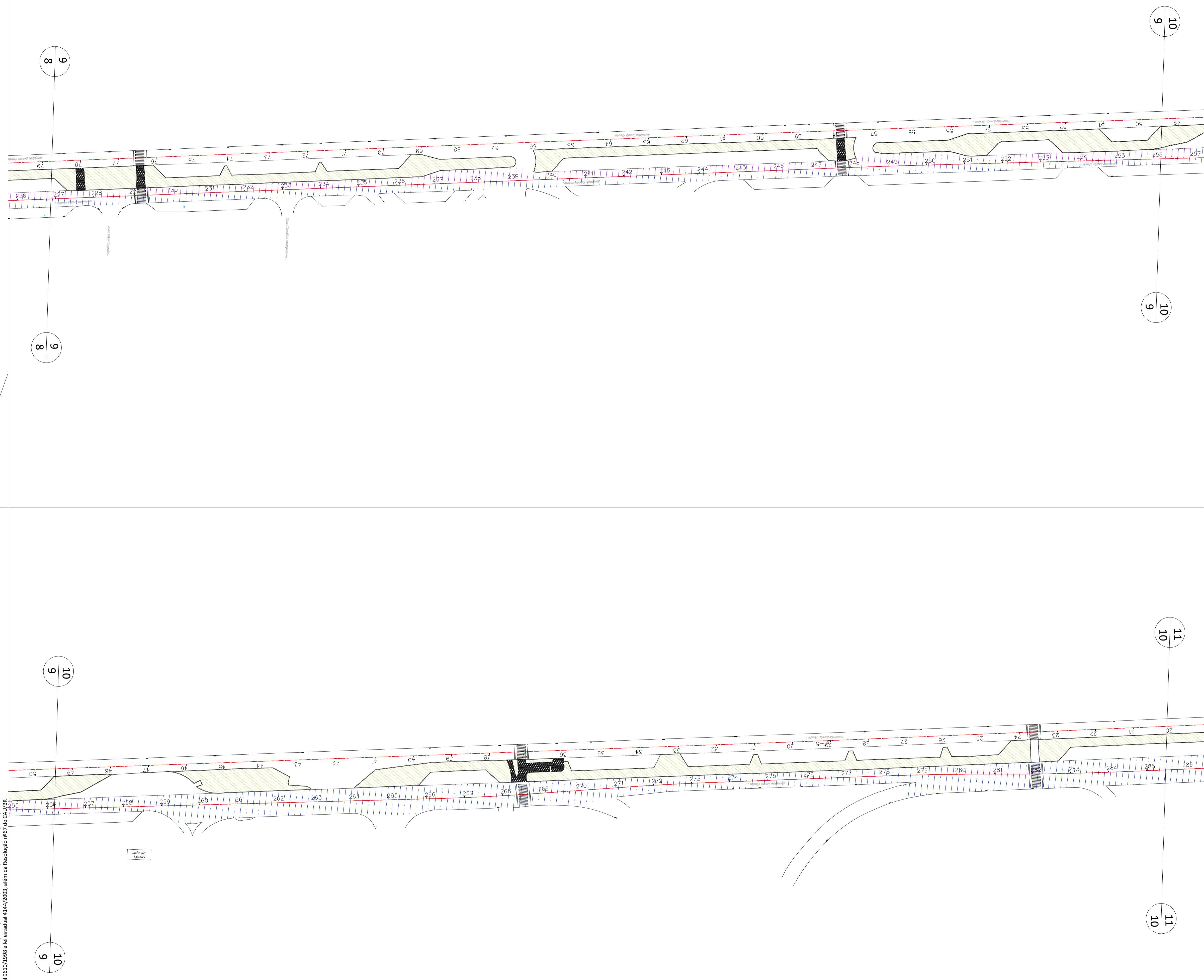

				
LOCAL: AV. LUCIO COSTA (SENTIDO RECREIO)				
MASSA ASFÁLTICA (BINDER)				
LEGENDA	MEDIÇÃO	INÍCIO (KM)	FINAL (KM)	ÁREA (M2)
	8ª MEDIÇÃO	-	1,51	12.810,94
	9ª MEDIÇÃO	1,51	3,23	15.410,08
	10ª MEDIÇÃO	3,23	5,14	13.763,98
	11ª MEDIÇÃO	5,14	5,93	12.295,00
TOTAL ACUMULADO (M2)				54.280,00

Direitos autorais dos projetos reservados. A reprodução total ou parcial sem prévia autorização sujeitará o infrator as penas da lei federal 9610/1998 e da estadual 4144/2003, além da Resolução nº67 do CNU/IBR.

Revisão	Data	Emissão	Descrição
00	07/11/2020	DPA	Emissão inicial

Empresa: **DIMENSIONAL ENGENHARIA**
 NOSSA QUALIDADE FAZ A DIFERENÇA
 Rua Sete de Setembro, 98, gr. 605, Centro
 Rio de Janeiro - RJ. CEP: 20.050-002
 Tel.: 55 21 2220-0368
 dimensional@dimensionalengenharia.com

Certificações:
 

Identificação: 00.211 Contratante: SMHIC

Empreendimento: PAVIMENTA RIO AP - 4

Endereço: ESTR. DA LIGAÇÃO, 1397 - TAQUARA/RJ

Setor: Profissionais responsáveis:
 Eng. Vinicius Benevides Téc. Vinicius Singello
 Eng. Osvaldo Peçanha
 Arqt. Fernando Santos



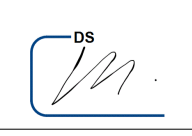
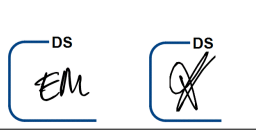

Etapa: PROJETO EXECUTIVO Disciplina: PAVIMENTAÇÃO URBANA Escala: 1/1000

Conteúdo da prancha: APROPRIAÇÃO DE 1ª CAMADA - AVENIDA LUCIO COSTA Nº da Prancha: 05/06

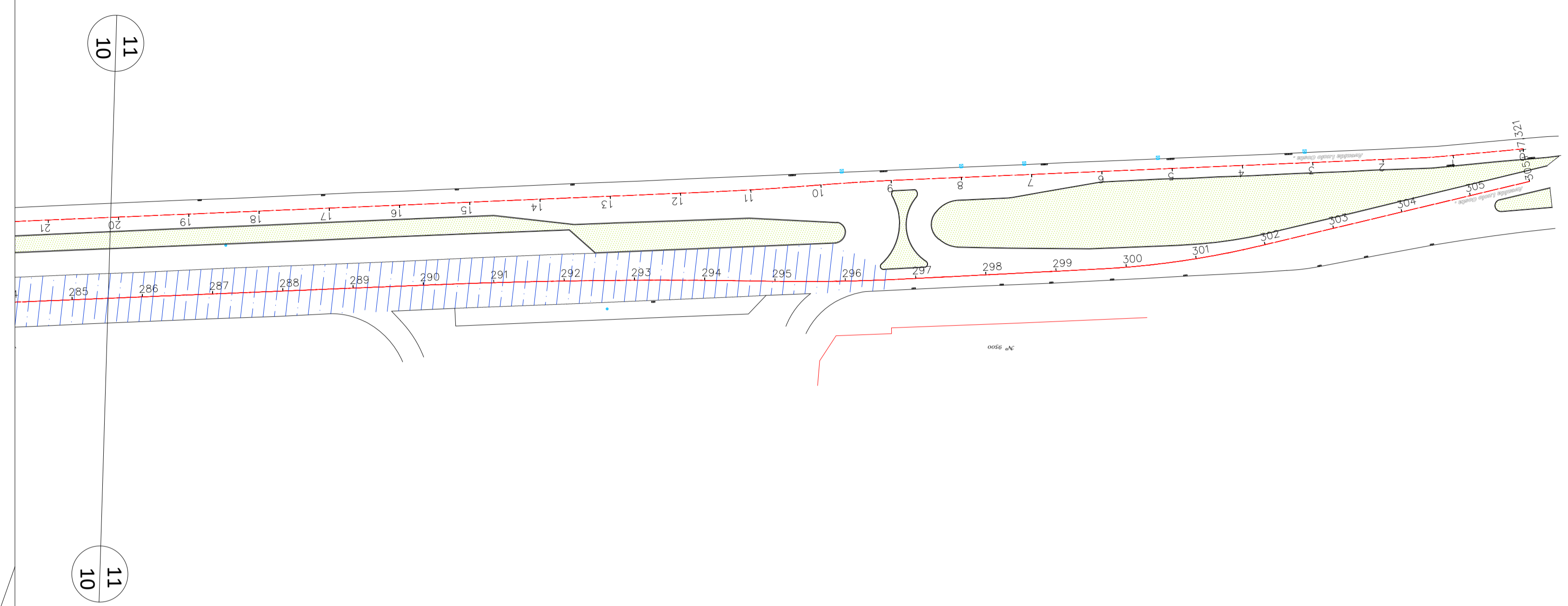
Nome da prancha: MED-00211-ACB-PE-09-F05-R00





				
LOCAL: AV. LUCIO COSTA (SENTIDO RECREIO)				
MASSA ASFÁLTICA (BINDER)				
LEGENDA	MEDIÇÃO	INICIO (KM)	FINAL (KM)	ÁREA (M2)
	8ª MEDIÇÃO	-	1,51	12.810,94
	9ª MEDIÇÃO	1,51	3,23	15.410,08
	10ª MEDIÇÃO	3,23	5,14	13.763,98
	11ª MEDIÇÃO	5,14	5,93	12.295,00
TOTAL ACUMULADO (M2)				54.280,00

Revisão	Data	Emissão	Descrição
00	07/11/2020	DPA	Emissão inicial

Empresa:  Rua Sete de Setembro, 98, gr. 605, Centro
 Rio de Janeiro - RJ. CEP: 20.050-002
 Tel.: 55 21 2220-0368
 dimensional@dimensionalengenharia.com

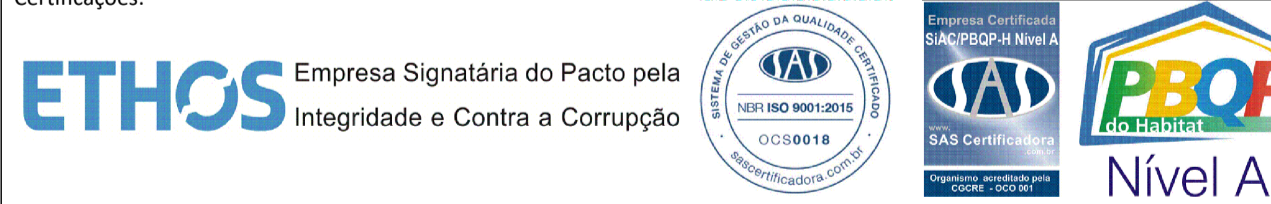
Certificações:

Identificação: **00.211** Contratante: **SMIHC**

Empreendimento: **PAVIMENTA RIO AP - 4**

Endereço: **ESTR. DA LIGAÇÃO, 1397 - TAQUARA/RJ**

Setor: Profissionais responsáveis:
 Eng. Vinicius Benevides Téc. Vinicius Singello
 Eng. Osvaldo Peçanha
 Arqt. Fernando Santos

Etapa: **PROJETO EXECUTIVO** Disciplina: **PAVIMENTAÇÃO URBANA** Escala: **1/1000**

Conteúdo da prancha: **APROPRIAÇÃO DE 1ª CAMADA - AVENIDA LUCIO COSTA** Nº da Prancha: **06/06**
 Nome da prancha: **MED-00211-ACB-PE-09-F06-R00**





PRESTAÇÃO DE SERVIÇOS DE RECUPERAÇÃO DOS PAVIMENTOS NOS LOGRADOUROS
RELACIONADOS NA ÁREA DA AP – 4 – PROGRAMA PAVIMENTARIO

PROJETOS DE APROPRIAÇÃO DE EXECUÇÃO DE OBRAS BASEADO NO PROJETO TOPOGRÁFICO

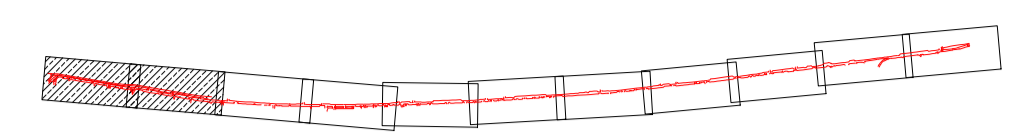
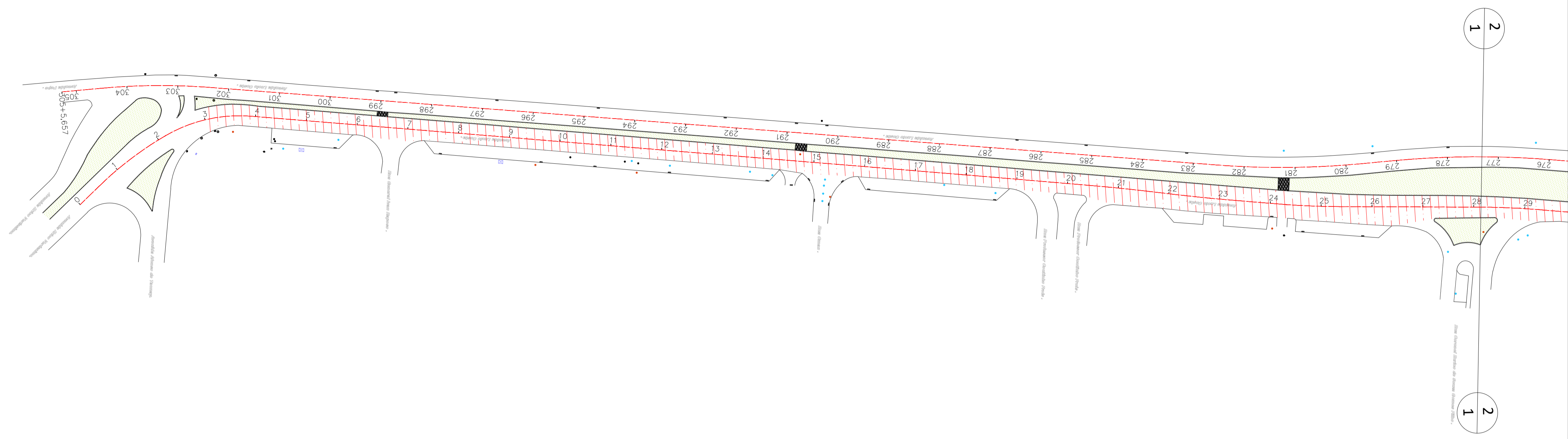
AV. LUCIO COSTA - CAPA C/ POLIMERO

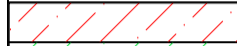



				
LOCAL: AV. LUCIO COSTA (SENTIDO RECREIO)				
MASSA ASFÁLTICA (POLIMERO)				
LEGENDA	MEDIÇÃO	INICIO (KM)	FINAL (KM)	ÁREA (M2)
	8ª MEDIÇÃO	-	0,75	6.352,00
	9ª MEDIÇÃO	0,75	2,03	11.782,93
	10ª MEDIÇÃO	2,03	2,55	4.395,75
	11ª MEDIÇÃO	2,55	5,27	23.612,52
TOTAL ACUMULADO (M2)				46.143,20

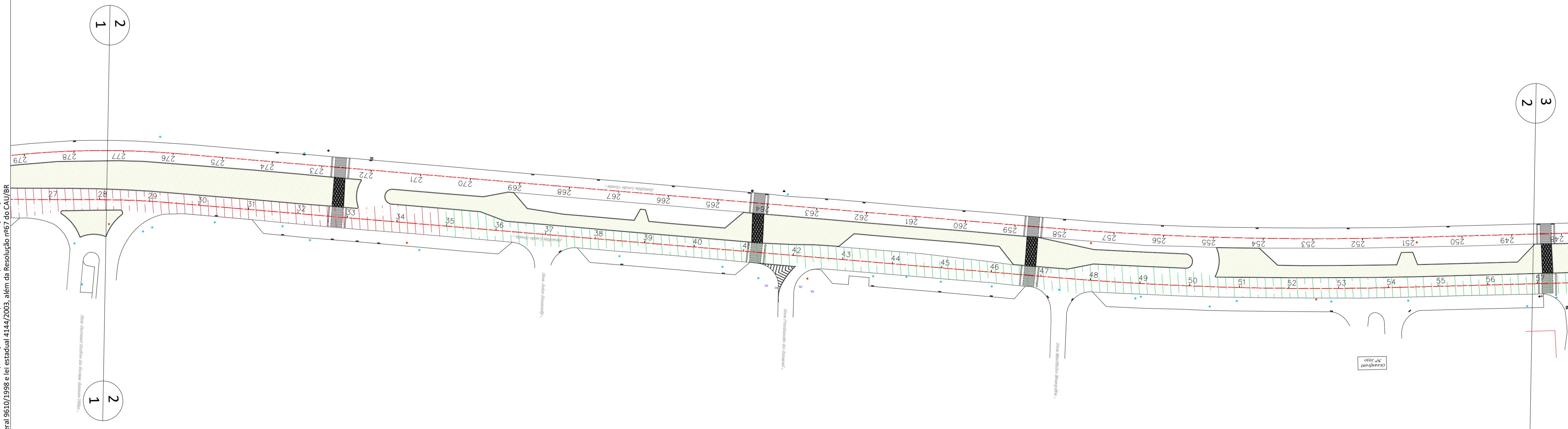

00	07/11/2020	DPA	Emissão Inicial	
Revisão	Data	Emissão	Descrição	
Empresa:  Rua Sete de Setembro, 98, gr. 605, Centro Rio de Janeiro - RJ. CEP: 20.050-002 Tel.: 55 21 2220-0368 dimensional@dimensionalengenharia.com				
Certificações: 				
Identificação: 00.211		Contratante: SMIHC		
Empreendimento: PAVIMENTA RIO AP - 4				
Endereço: ESTR. DA LIGAÇÃO, 1397 - TAQUARA/RJ				
Setor:		Profissionais responsáveis: Eng. Vinicius Benevides Téc. Vinicius Singello Eng. Osvaldo Peçanha Arqt. Fernando Santos		
Etapa: PROJETO EXECUTIVO		Disciplina: PAVIMENTAÇÃO URBANA		Escala: 1/1000
Conteúdo da prancha: APROPRIAÇÃO DE 2ª CAMADA - AVENIDA LUCIO COSTA				Nº da Prancha: 01/06
Nome da prancha: MED-00211-ACP-PE-09-F01-R00				

Direitos autorais dos projetos reservados. A reprodução total ou parcial sem prévia autorização sujeitará o infrator as penas da lei federal 9610/1998 e da estadual 4144/2003, além da Resolução nº67 do CAU/BR

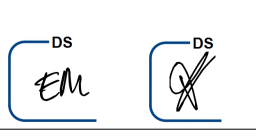

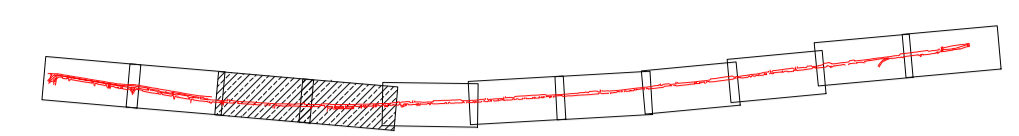
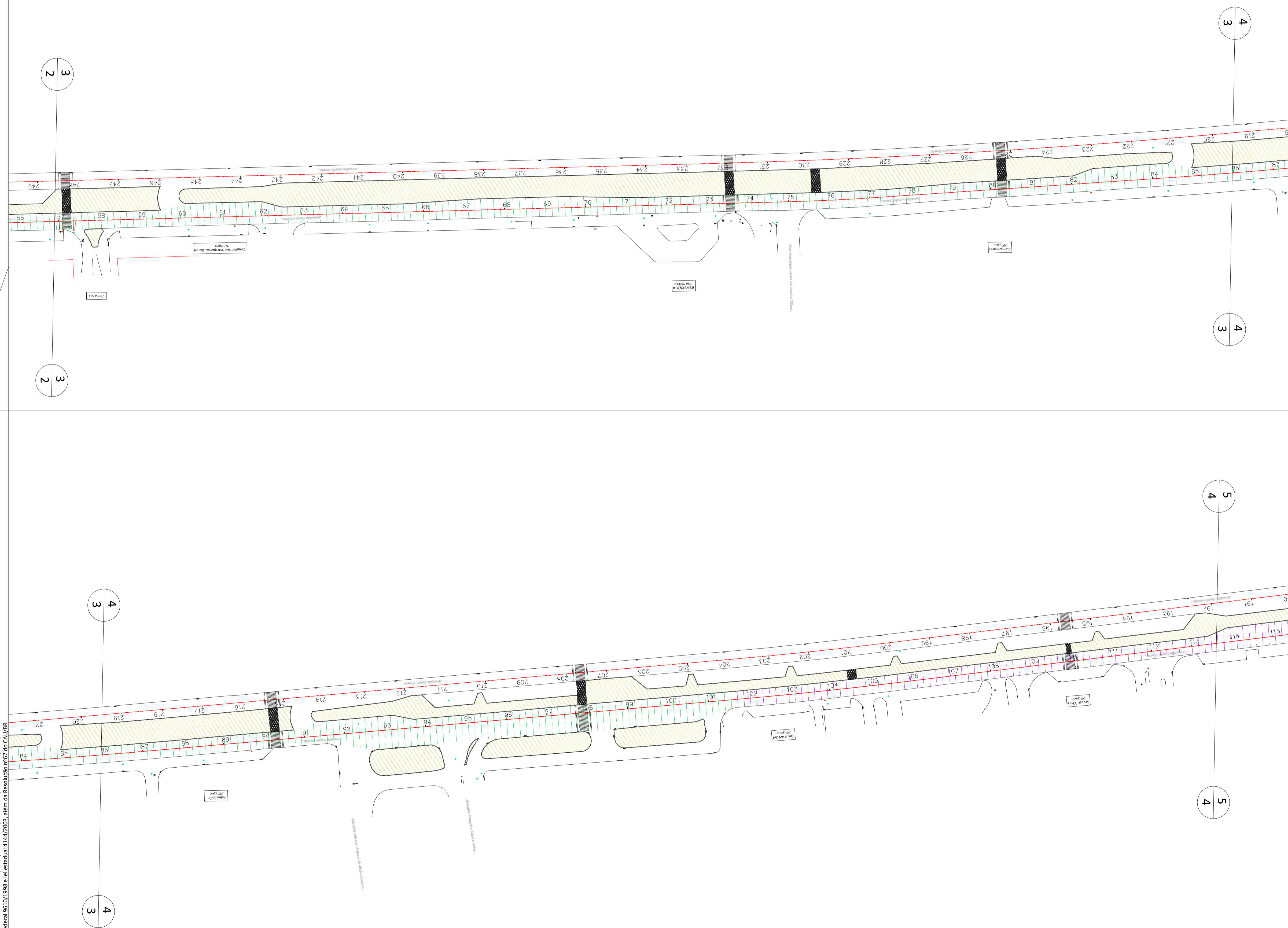





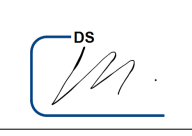
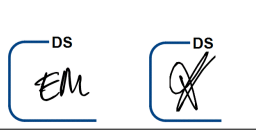

LOCAL: AV. LUCIO COSTA (SENTIDO RECREIO)				
MASSA ASFÁLTICA (POLIMERO)				
LEGENDA	MEDIÇÃO	INICIO (KM)	FINAL (KM)	ÁREA (M2)
	8ª MEDIÇÃO	-	0,75	6.352,00
	9ª MEDIÇÃO	0,75	2,03	11.782,93
	10ª MEDIÇÃO	2,03	2,55	4.395,75
	11ª MEDIÇÃO	2,55	5,27	23.612,52
TOTAL ACUMULADO (M2)				46.143,20

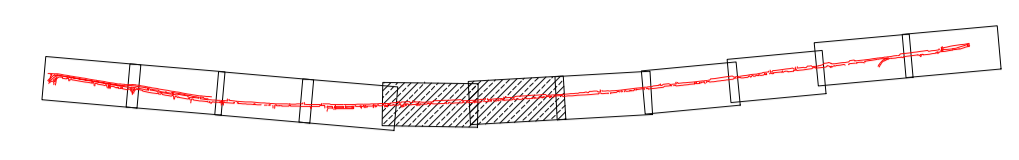
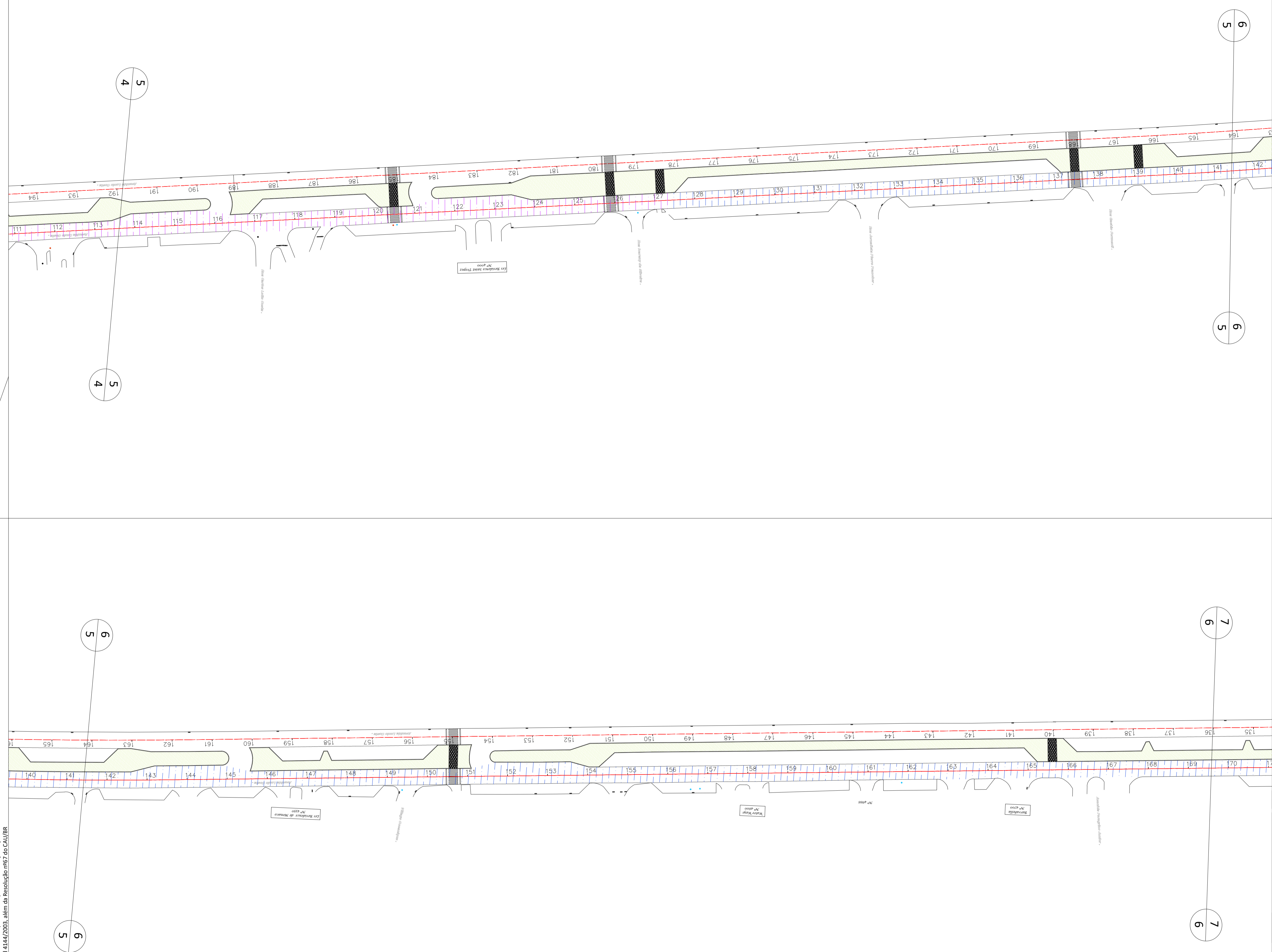
00	07/11/2020	DPA	Emissão inicial	
Revisão	Data	Emissão	Descrição	
Empresa: DIMENSIONAL ENGENHARIA NOSSA QUALIDADE FAZ A DIFERENÇA Rua Sete de Setembro, 98, gr. 605, Centro Rio de Janeiro - RJ. CEP: 20.050-002 Tel.: 55 21 2220-0368 dimensional@dimensionalengenharia.com				
Certificações: Empresa Signatária do Pacto pela Integridade e Contra a Corrupção Nível A				
Identificação:		Contratante:		
00.211		SMIHC		
Empreendimento:				
PAVIMENTA RIO AP - 4				
Endereço:				
ESTR. DA LIGAÇÃO, 1397 - TAQUARA/RJ				
Setor:		Profissionais responsáveis:		
		Eng. Vinicius Benevides Téc. Vinicius Singello Eng. Osvaldo Peçanha Arqt. Fernando Santos		
Escala:		Disciplina:		
1/1000		PAVIMENTAÇÃO URBANA		
Conteúdo da prancha:				Nº da Prancha:
APROPRIAÇÃO DE 2ª CAMADA - AVENIDA LUCIO COSTA				02/06
Nome da prancha:				
MED-00211-ACP-PE-09-F02-R00				

Direitos autorais dos projetos reservados. A reprodução total ou parcial sem prévia autorização sujeitará o infrator as penas da lei federal 9610/1998 e da estadual 4144/2003, além da Resolução nº67 do CAU/BR.





				
LOCAL: AV. LUCIO COSTA (SENTIDO RECREIO)				
MASSA ASFÁLTICA (POLIMERO)				
LEGENDA	MEDIÇÃO	INICIO (KM)	FINAL (KM)	ÁREA (M2)
	8ª MEDIÇÃO	-	0,75	6.352,00
	9ª MEDIÇÃO	0,75	2,03	11.782,93
	10ª MEDIÇÃO	2,03	2,55	4.395,75
	11ª MEDIÇÃO	2,55	5,27	23.612,52
TOTAL ACUMULADO (M2)				46.143,20

Revisão	Data	Emissão	Descrição
00	07/11/2020	DPA	Emissão inicial

Empresa:  **NOSSA QUALIDADE FAZ A DIFERENÇA**
 Rua Sete de Setembro, 98, gr. 605, Centro
 Rio de Janeiro - RJ. CEP: 20.050-002
 Tel.: 55 21 2220-0368
 dimensional@dimensionalengenharia.com

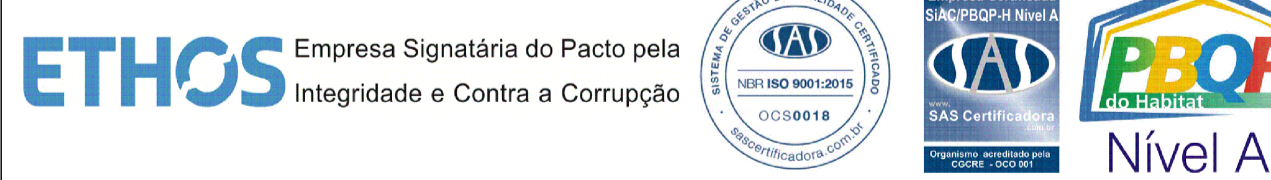
Certificações:

Identificação: 00.211 **Contratante:** SMIHC

Empreendimento: PAVIMENTA RIO AP - 4

Endereço: ESTR. DA LIGAÇÃO, 1397 - TAQUARA/RJ

Setor: Profissionais responsáveis:
 Eng. Vinicius Benevides Téc. Vinicius Singello
 Eng. Osvaldo Peçanha
 Arqt. Fernando Santos

Etapa: PROJETO EXECUTIVO **Disciplina:** PAVIMENTAÇÃO URBANA **Escala:** 1/1000

Conteúdo da prancha: APROPRIAÇÃO DE 2ª CAMADA - AVENIDA LUCIO COSTA **Nº da Prancha:** 03/06
Nome da prancha: MED-00211-ACP-PE-09-F03-R00

Direitos autorais dos projetos reservados. A reprodução total ou parcial sem prévia autorização sujeitará o infrator as penas da lei federal 9610/1998 e da estadual 4144/2003, além da Resolução nº67 do CAU/BR.

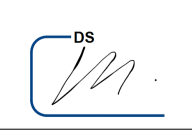
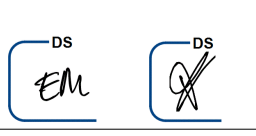

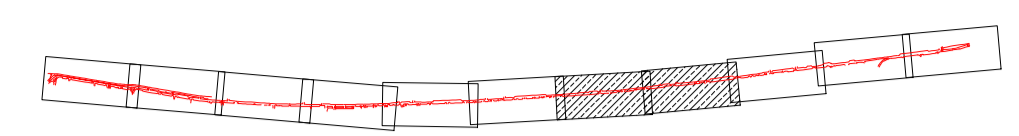
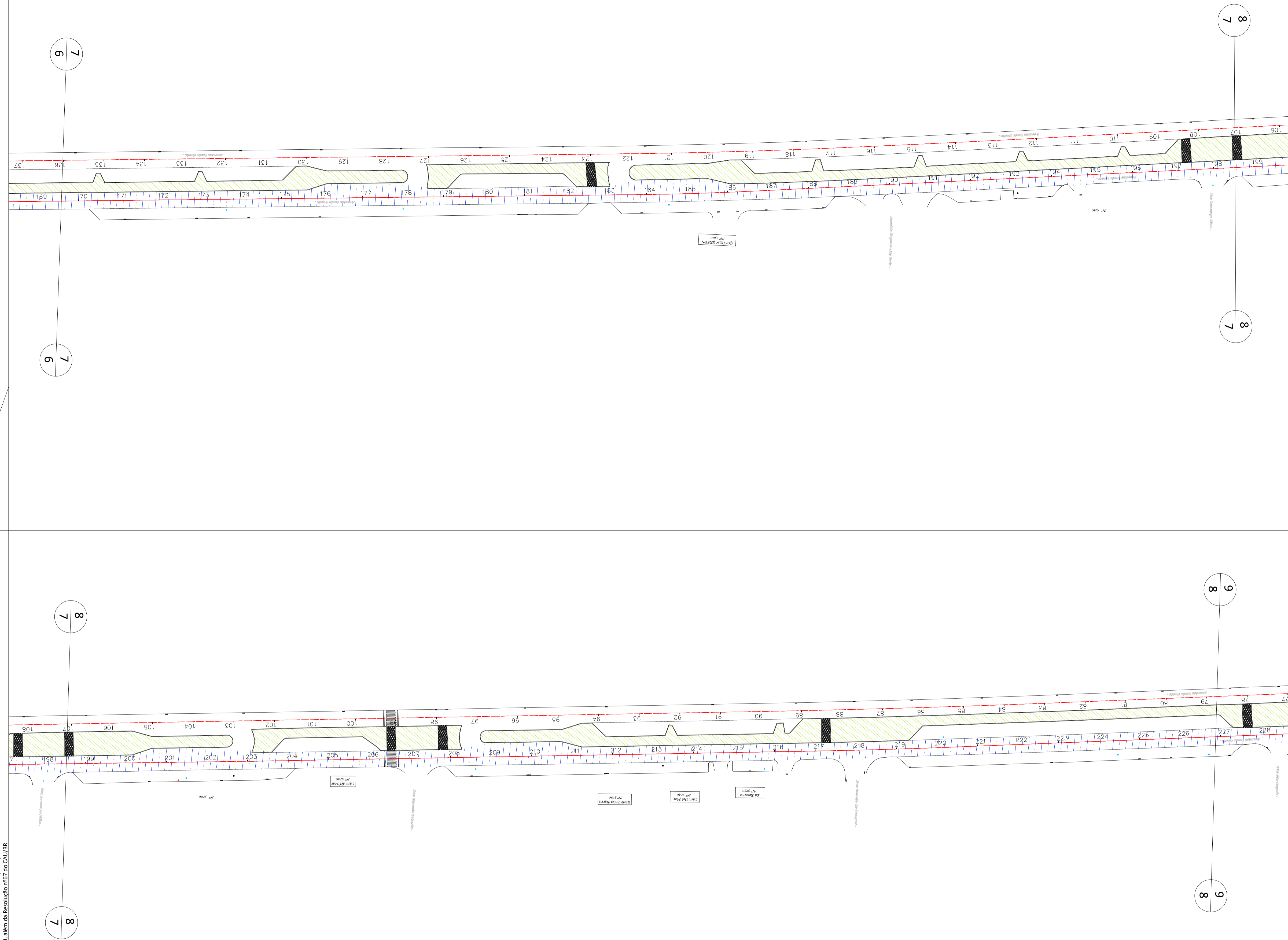

				
LOCAL: AV. LUCIO COSTA (SENTIDO RECREIO)				
MASSA ASFÁLTICA (POLIMERO)				
LEGENDA	MEDIÇÃO	INICIO (KM)	FINAL (KM)	ÁREA (M2)
	8ª MEDIÇÃO	-	0,75	6.352,00
	9ª MEDIÇÃO	0,75	2,03	11.782,93
	10ª MEDIÇÃO	2,03	2,55	4.395,75
	11ª MEDIÇÃO	2,55	5,27	23.612,52
TOTAL ACUMULADO (M2)				46.143,20

Revisão	Data	Emissão	Descrição
00	07/11/2020	DPA	Emissão inicial

Empresa:  **DIMENSIONAL ENGENHARIA**
 NOSSA QUALIDADE FAZ A DIFERENÇA
 Rua Sete de Setembro, 98, gr. 605, Centro
 Rio de Janeiro - RJ. CEP: 20.050-002
 Tel.: 55 21 2220-0368
 dimensional@dimensionalengenharia.com

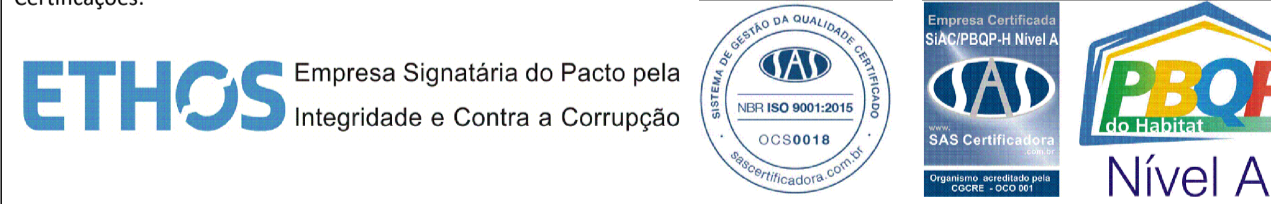
Certificações:

Identificação: 00.211 **Contratante:** SMIHC

Empreendimento:
PAVIMENTA RIO AP - 4

Endereço:
 ESTR. DA LIGAÇÃO, 1397 - TAQUARA/RJ

Setor: **Profissionais responsáveis:**
 Eng. Vinicius Benevides Téc. Vinicius Singello
 Eng. Osvaldo Peçanha
 Arqt. Fernando Santos

Etapa: PROJETO EXECUTIVO **Disciplina:** PAVIMENTAÇÃO URBANA **Escala:** 1/1000

Conteúdo da prancha:
 APROPRIAÇÃO DE 2ª CAMADA - AVENIDA LUCIO COSTA
Nome da prancha: MED-00211-ACP-PE-09-F04-R00 **Nº da Prancha:** 04/06

Direitos autorais dos projetos reservados. A reprodução total ou parcial sem prévia autorização sujeitará o infrator as penas da lei federal 9610/1998 e da estadual 4144/2009, além da Resolução nº67 do CAU/BR.

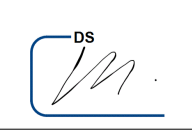
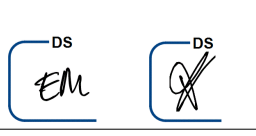

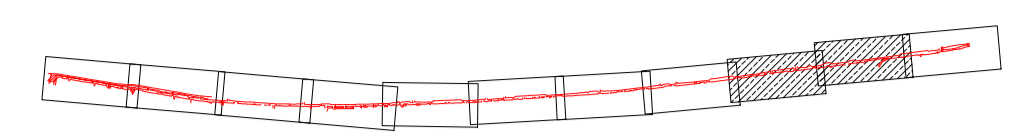
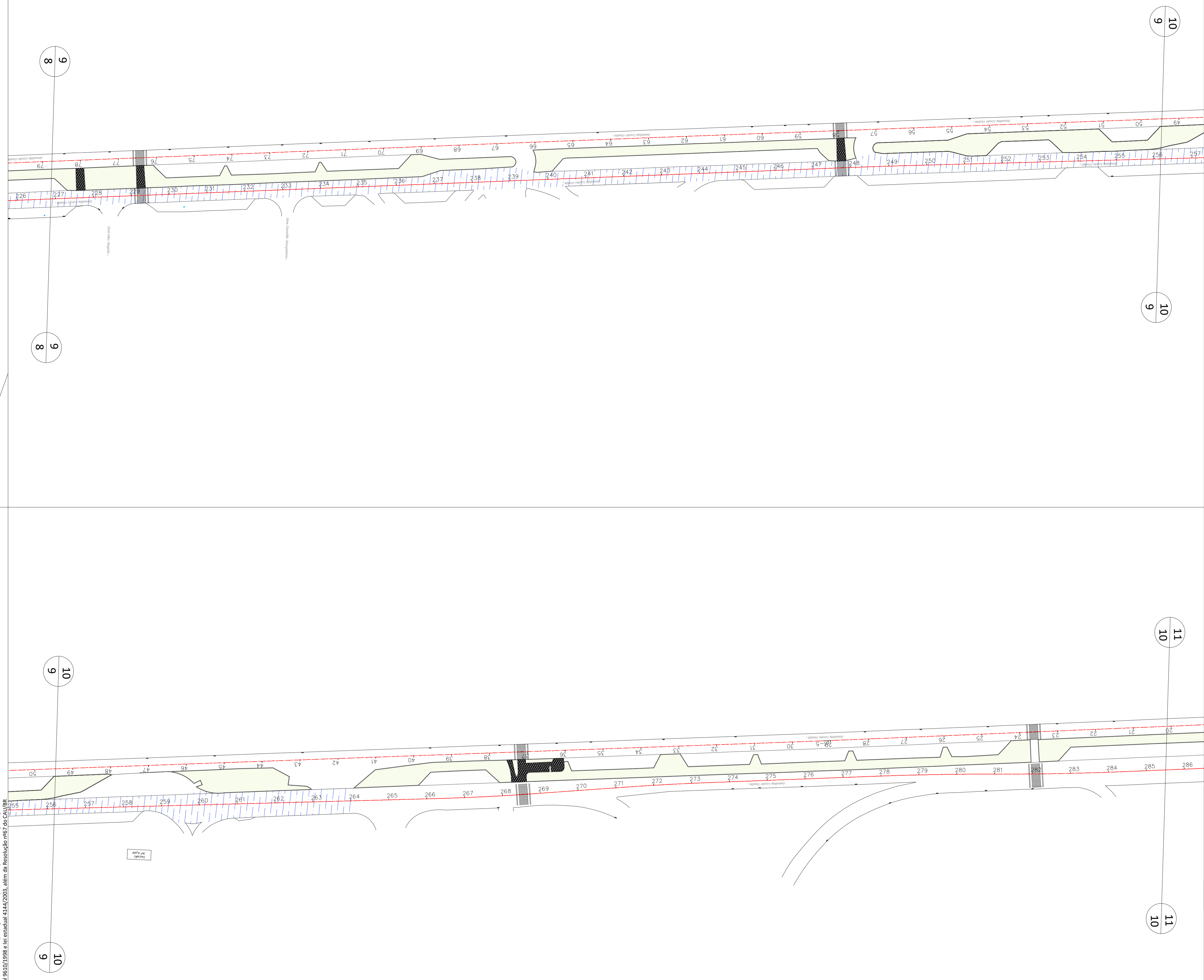





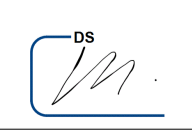
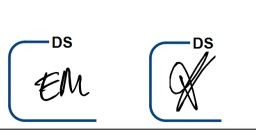

				
LOCAL: AV. LUCIO COSTA (SENTIDO RECREIO)				
MASSA ASFÁLTICA (POLIMERO)				
LEGENDA	MEDIÇÃO	INICIO (KM)	FINAL (KM)	ÁREA (M2)
	8ª MEDIÇÃO	-	0,75	6.352,00
	9ª MEDIÇÃO	0,75	2,03	11.782,93
	10ª MEDIÇÃO	2,03	2,55	4.395,75
	11ª MEDIÇÃO	2,55	5,27	23.612,52
TOTAL ACUMULADO (M2)				46.143,20

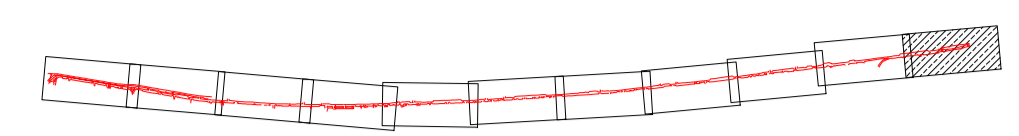
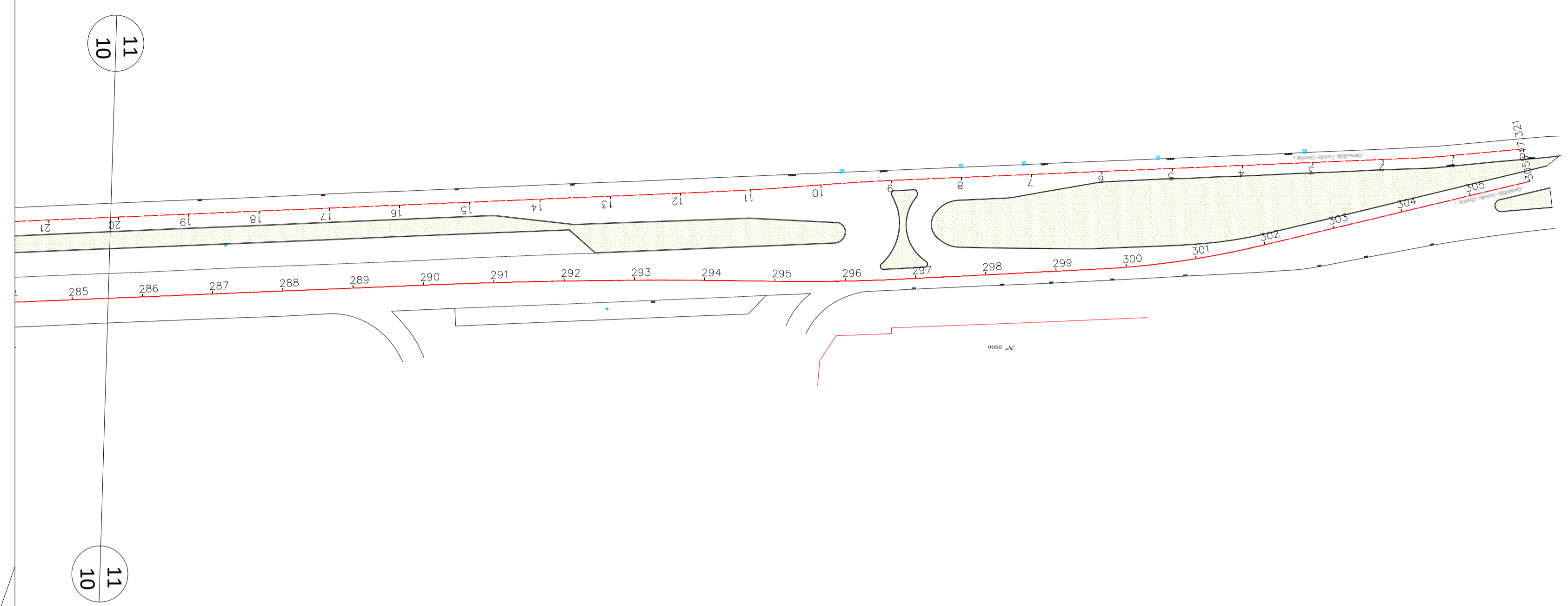
Direitos autorais dos projetos reservados. A reprodução total ou parcial sem prévia autorização sujeitará o infrator as penas da lei federal 9610/1998 e da estadual 4144/2003, além da Resolução nº67 do CNU/IBR.

00	07/11/2020	DPA	Emissão inicial	
Revisão	Data	Emissão	Descrição	
Empresa:  Rua Sete de Setembro, 98, gr. 605, Centro Rio de Janeiro - RJ. CEP: 20.050-002 Tel.: 55 21 2220-0368 dimensional@dimensionalengenharia.com				
Certificações:  Empresa Signatária do Pacto pela Integridade e Contra a Corrupção    Nível A				
Identificação: 00.211		Contratante: SMHIC		
Empreendimento: PAVIMENTA RIO AP - 4				
Endereço: ESTR. DA LIGAÇÃO, 1397 - TAQUARA/RJ				
Setor:		Profissionais responsáveis: Eng. Vinicius Benevides Téc. Vinicius Singello Eng. Osvaldo Peçanha Arqt. Fernando Santos		
Etapa: PROJETO EXECUTIVO		Disciplina: PAVIMENTAÇÃO URBANA		Escala: 1/1000
Conteúdo da prancha: APROPRIAÇÃO DE 2ª CAMADA - AVENIDA LUCIO COSTA		Nome da prancha: MED-00211-ACP-PE-09-F05-R00		Nº da Prancha: 05/06

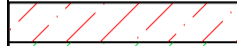



				
LOCAL: AV. LUCIO COSTA (SENTIDO RECREIO)				
MASSA ASFÁLTICA (POLIMERO)				
LEGENDA	MEDIÇÃO	INICIO (KM)	FINAL (KM)	ÁREA (M2)
	8ª MEDIÇÃO	-	0,75	6.352,00
	9ª MEDIÇÃO	0,75	2,03	11.782,93
	10ª MEDIÇÃO	2,03	2,55	4.395,75
	11ª MEDIÇÃO	2,55	5,27	23.612,52
TOTAL ACUMULADO (M2)				46.143,20

Revisão	Data	Emissão	Descrição
00	07/11/2020	DPA	Emissão inicial

Empresa:  Rua Sete de Setembro, 98, gr. 605, Centro
 Rio de Janeiro - RJ. CEP: 20.050-002
 Tel.: 55 21 2220-0368
 dimensional@dimensionalengenharia.com

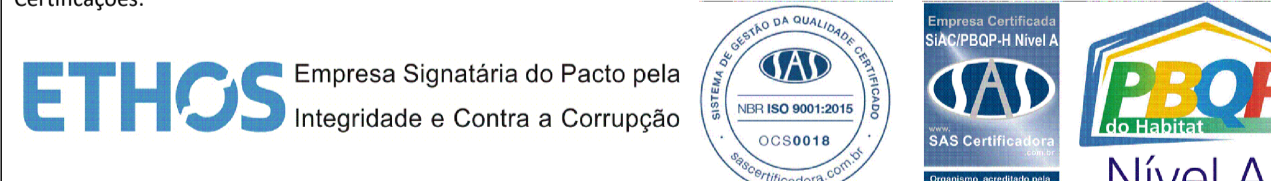
Certificações:

Identificação: 00.211 **Contratante:** SMIHC

Empreendimento: PAVIMENTA RIO AP - 4

Endereço: ESTR. DA LIGAÇÃO, 1397 - TAQUARA/RJ

Setor: **Profissionais responsáveis:**
 Eng. Vinicius Benevides Téc. Vinicius Singello
 Eng. Osvaldo Peçanha
 Arqt. Fernando Santos

Escala: 1/1000

Nome da prancha: APROPRIAÇÃO DE 2ª CAMADA - AVENIDA LUCIO COSTA
Medida: MED-00211-ACP-PE-09-F06-R00

Nº da Prancha: 06/06

Direitos autorais dos projetos reservados. A reprodução total ou parcial sem prévia autorização sujeitará o infrator as penas da lei federal 9610/1998 e lei estadual 4144/2003, além da Resolução nº67 do CNU/IBR.

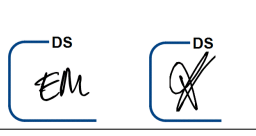

PRESTAÇÃO DE SERVIÇOS DE RECUPERAÇÃO DOS PAVIMENTOS NOS LOGRADOUROS
RELACIONADOS NA ÁREA DA AP – 4 – PROGRAMA PAVIMENTARIO

PROJETOS DE APROPRIAÇÃO DE EXECUÇÃO DE OBRAS BASEADO NO PROJETO TOPOGRÁFICO

AV. EVANDRO LINS E SILVA - CAPA



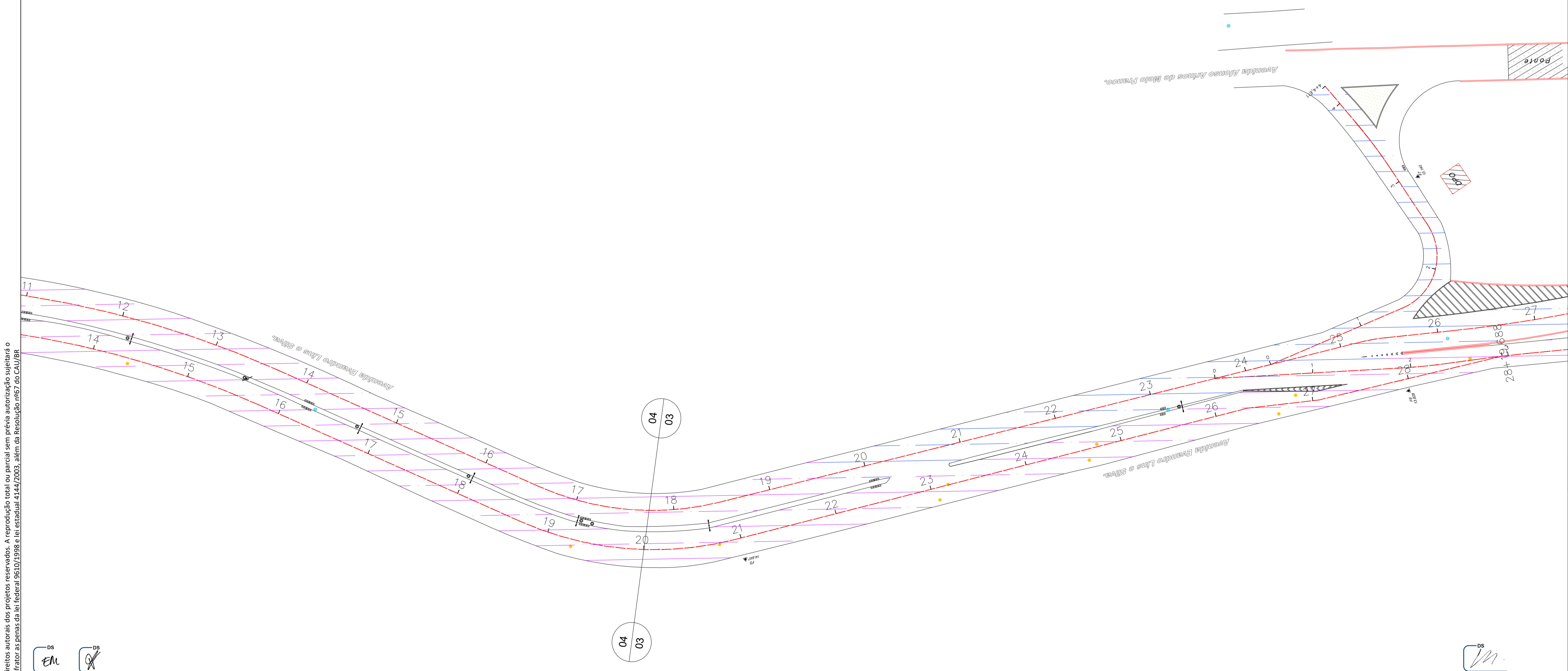
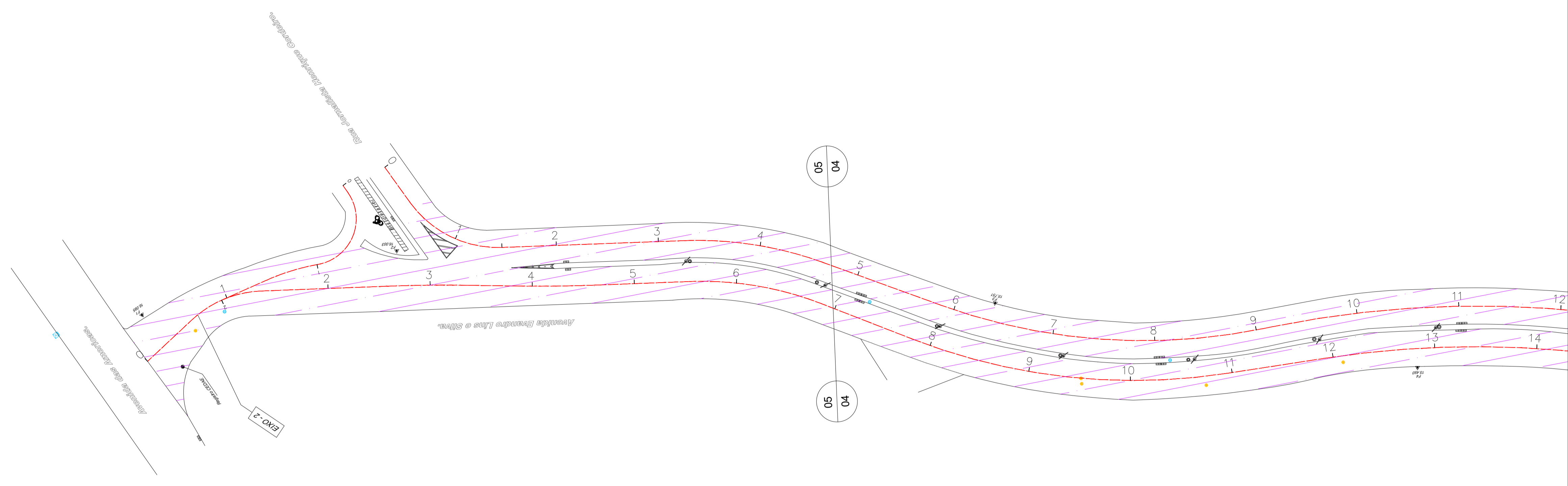

 PROGRAMA PAVIMENTA RIO # ASFALTO LEGAL				
LOCAL:	AV. EVANDRO LINS E SILVA			
MASSA ASFÁLTICA (CAPA)				
LEGENDA	MEDIÇÃO	INICIO (KM)	FINAL (KM)	ÁREA (M2)
	10ª MEDIÇÃO	-	0,44	7.320,88
	11ª MEDIÇÃO	0,44	1,09	4.859,51
		TOTAL ACUMULADO (M2)		12.180,39

Revisão	Data	DPA	Emissão	Descrição
00	07/11/2020			Emissão inicial

Empresa: **DIMENSIONAL** ENGENHARIA
 NOSSA QUALIDADE FAZ A DIFERENÇA
 Rua Sete de Setembro, 98, gr. 605, Centro
 Rio de Janeiro - RJ. CEP: 20.050-002
 Tel.: 55 21 2220-0368
 dimensional@dimensionalengenharia.com

Certificações:

 Empresa Signatária do Pacto pela Integridade e Contra a Corrupção

 Nível A

Identificação: **00.211** Contratante: **SMIHC**

Empreendimento: **PAVIMENTA RIO AP - 4**

Endereço: **ESTR. DA LIGAÇÃO, 1397 - TAQUARA/RJ**

Setor: **Profissionais responsáveis:**
 Eng. Vinicius Benevides Téc. Vinicius Singello
 Eng. Osvaldo Peçanha
 Arqt. Fernando Santos

Etapa: **PROJETO EXECUTIVO** Disciplina: **PAVIMENTAÇÃO URBANA** Escala: **1/500**

Conteúdo da prancha: **ACOMPANHAMENTO DE CAPA - AV. EVANDRO LINS E SILVA** Nº da Prancha: **01/02**
 Nome da prancha: **MED-00211-ACC-PE-08-F01-R00**

Direitos autorais dos projetos reservados. A reprodução total ou parcial sem prévia autorização sujeitará o infrator as penas da lei federal 9610/1998 e da estadual 4147/2003, além da Resolução nº67 do CAU/BR

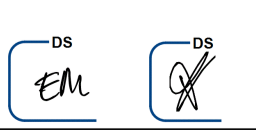

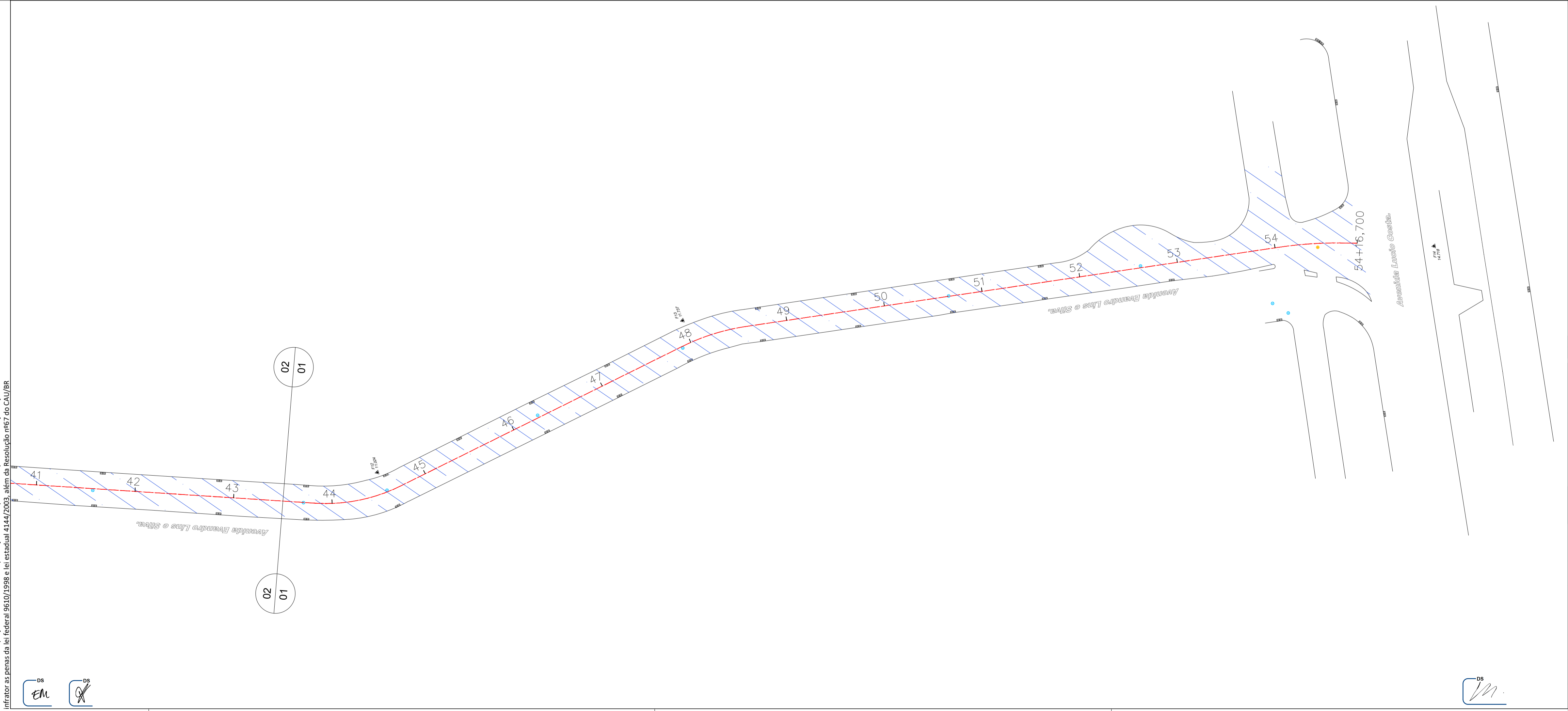
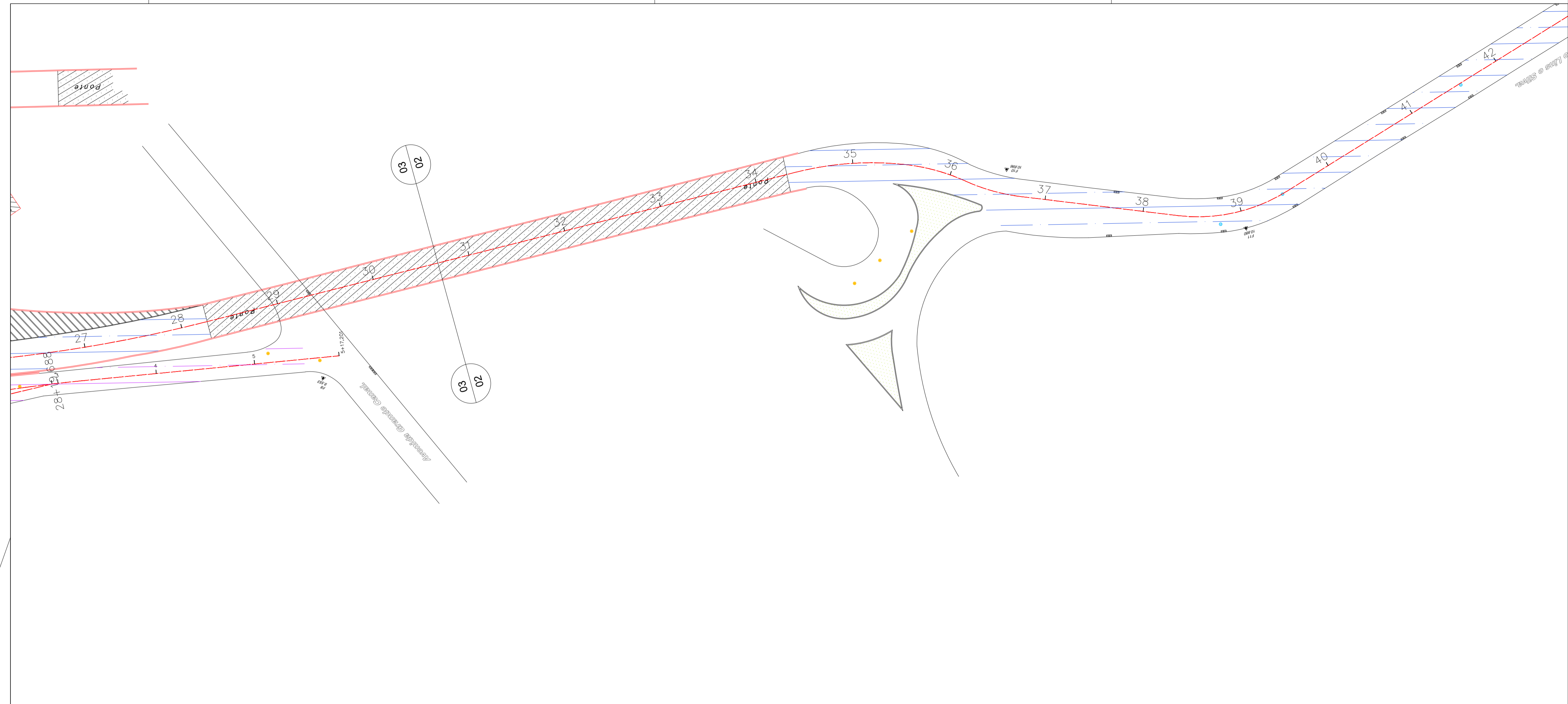

 PROGRAMA PAVIMENTA RIO # ASFALTO LEGAL				
LOCAL:	AV. EVANDRO LINS E SILVA			
MASSA ASFÁLTICA (CAPA)				
LEGENDA	MEDIÇÃO	INICIO (KM)	FINAL (KM)	ÁREA (M2)
	10ª MEDIÇÃO	-	0,44	7.320,88
	11ª MEDIÇÃO	0,44	1,09	4.859,51
		TOTAL ACUMULADO (M2)		
		12.180,39		

00	07/11/2020	DPA	Emissão inicial
Revisão	Data	Emissão	Descrição

Empresa: **DIMENSIONAL** ENGENHARIA
 NOSSA QUALIDADE FAZ A DIFERENÇA
 Rua Sete de Setembro, 98, gr. 605, Centro
 Rio de Janeiro - RJ. CEP: 20.050-002
 Tel.: 55 21 2220-0368
 dimensional@dimensionalengenharia.com

Certificações: Empresa Signatária do Pacto pela Integridade e Contra a Corrupção
Nível A

Identificação: **00.211** Contratante: **SMIHC**

Empreendimento: **PAVIMENTA RIO AP - 4**

Endereço: **ESTR. DA LIGAÇÃO, 1397 - TAQUARA/RJ**

Setor: Profissionais responsáveis:
 Eng. Vinicius Benevides Téc. Vinicius Singello
 Eng. Osvaldo Peçanha
 Arqt. Fernando Santos

Etapa: **PROJETO EXECUTIVO** Disciplina: **PAVIMENTAÇÃO URBANA** Escala: **1/500**

Conteúdo da prancha: **ACOMPANHAMENTO DE CAPA - AV. EVANDRO LINS E SILVA** Nº da Prancha: **02/02**
 Nome da prancha: **MED-00211-ACC- PE-08-F02-R00**

Direitos autorais dos projetos reservados. A reprodução total ou parcial sem prévia autorização sujeitará o infrator as penas da lei federal 9610/1998 e da estadual 4147/2009, além da Resolução nº67 do CAU/BR.

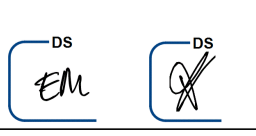

PRESTAÇÃO DE SERVIÇOS DE RECUPERAÇÃO DOS PAVIMENTOS NOS LOGRADOUROS
RELACIONADOS NA ÁREA DA AP – 4 – PROGRAMA PAVIMENTARIO

PROJETOS DE APROPRIAÇÃO DE EXECUÇÃO DE OBRAS BASEADO NO PROJETO TOPOGRÁFICO

AV. EVANDRO LINS E SILVA - FRESAGEM



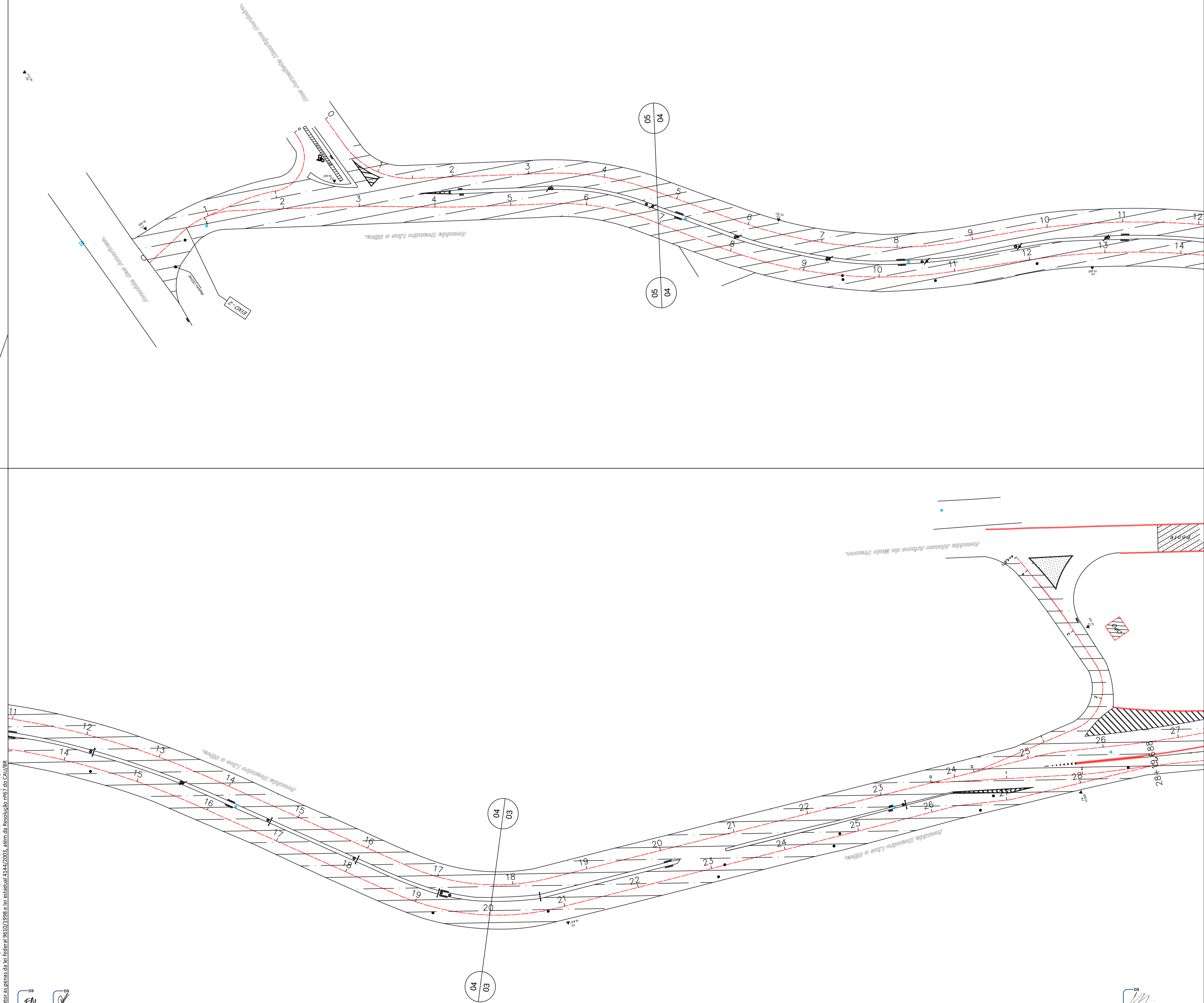

LOCAL:	AV. EVANDRO LINS E SILVA			
FRESAGEM				
LEGENDA	MEDIÇÃO	INICIO (KM)	FINAL (KM)	ÁREA (M2)
	10ª MEDIÇÃO	-	0,57	9.039,73
	11ª MEDIÇÃO	0,69	1,09	3.140,66
		TOTAL ACUMULADO (M2)		12.180,39

00	08/11/2020	DPA	Emissão Inicial	
Revisão	Data	Emissão	Descrição	
Empresa: NOSSA QUALIDADE FAZ A DIFERENÇA Rua Sete de Setembro, 98, gr. 605, Centro Rio de Janeiro - RJ. CEP: 20.050-002 Tel.: 55 21 2220-0368 dimensional@dimensionalengenharia.com				
Certificações: Empresa Signatária do Pacto pela Integridade e Contra a Corrupção Associação Brasileira de Engenharia e Arquitetura SAB Certificação PBOP Nível A				
Identificação: 00.211		Contratante: SMIHC		
Empreendimento: PAVIMENTA RIO AP - 4				
Endereço: ESTR. DA LIGAÇÃO, 1397 - TAQUARA/RJ				
Setor:		Profissionais responsáveis: Eng. Vinicius Benevides Téc. Vinicius Singello Eng. Osvaldo Peçanha Arqt. Fernando Santos		
Etapa: PROJETO EXECUTIVO		Disciplina: PAVIMENTAÇÃO URBANA		Escala: 1/500
Conteúdo da prancha: ACOMPANHAMENTO DE FRESAGEM - AV. EVANDRO LINS E SILVA				Nº da Prancha: 01/02
Nome da prancha: MED-00211-ACF-PE-08-F01-R00				

Direitos autorais dos projetos reservados. A reprodução total ou parcial sem prévia autorização sujeitará o infrator as penas da lei federal 9610/1998 e da estadual 4147/2003, além da Resolução nº67 do CAU/BR

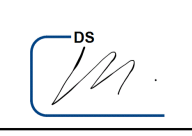
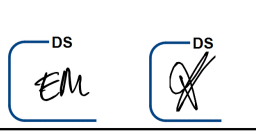

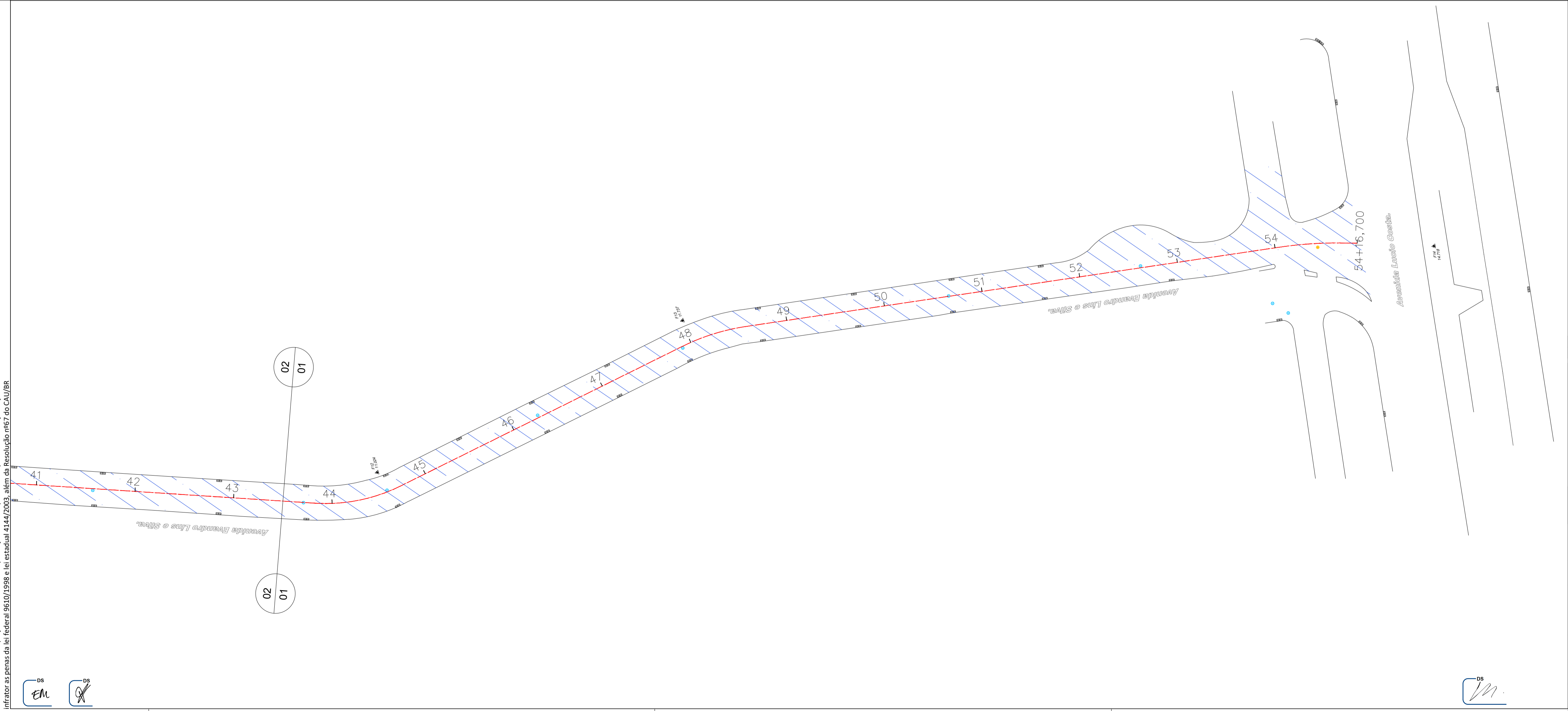
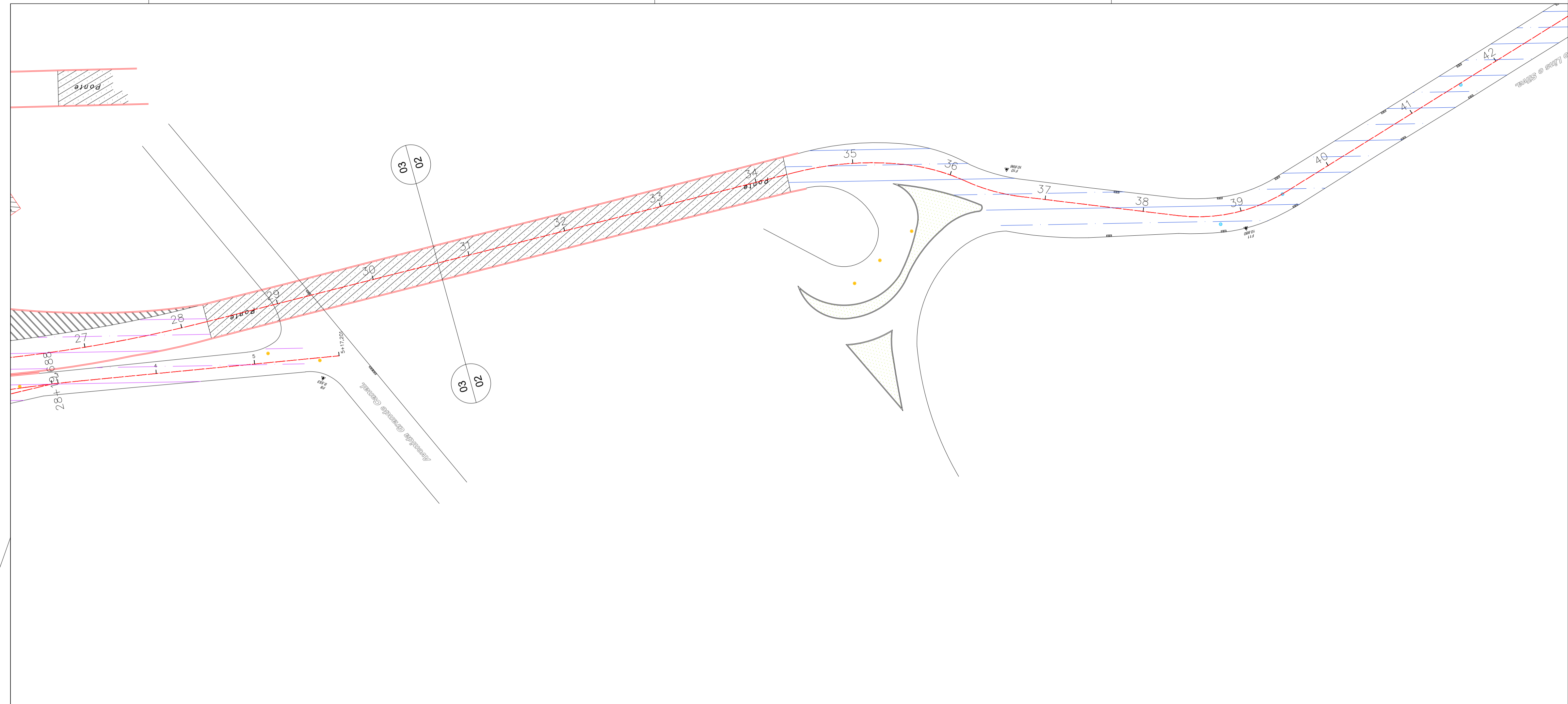

LOCAL:	AV. EVANDRO LINS E SILVA		
FRESAGEM			
LEGENDA	MEDIÇÃO	INICIO (KM)	FINAL (KM)
	10ª MEDIÇÃO	-	0,57
	11ª MEDIÇÃO	0,69	1,09
		TOTAL ACUMULADO (M2)	
		12.180,39	

00	08/11/2020	DPA	Emissão inicial
Revisão	Data	Emissão	Descrição

Empresa: **DIMENSIONAL ENGENHARIA**
 NOSSA QUALIDADE FAZ A DIFERENÇA
 Rua Sete de Setembro, 98, gr. 605, Centro
 Rio de Janeiro - RJ. CEP: 20.050-002
 Tel.: 55 21 2220-0368
 dimensional@dimensionalengenharia.com

Certificações:

Identificação:	Contratante:
00.211	SMIHC

Empreendimento:
PAVIMENTA RIO AP - 4

Endereço:
ESTR. DA LIGAÇÃO, 1397 - TAQUARA/RJ

Setor:	Profissionais responsáveis:
	Eng. Vinicius Benevides Téc. Vinicius Singello Eng. Osvaldo Peçanha Arqt. Fernando Santos

Etapa:	Disciplina:	Escala:
PROJETO EXECUTIVO	PAVIMENTAÇÃO URBANA	1/500

Conteúdo da prancha:	Nº da Prancha:
ACOMPANHAMENTO DE FRESAGEM - AV. EVANDRO LINS E SILVA	02/02
Nome da prancha:	
MED-00211-ACF- PE-08-F02-R00	

Direitos autorais dos projetos reservados. A reprodução total ou parcial sem prévia autorização sujeitará o infrator as penas da lei federal 9610/1998 e lei estadual 4147/2009, além da Resolução nº67 do CAU/BR.

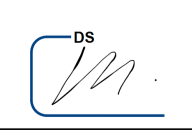
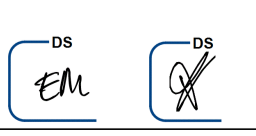

PRESTAÇÃO DE SERVIÇOS DE RECUPERAÇÃO DOS PAVIMENTOS NOS LOGRADOUROS
RELACIONADOS NA ÁREA DA AP – 4 – PROGRAMA PAVIMENTARIO

PROJETO EXECUTIVO





PREFEITURA DA CIDADE DO RIO DE JANEIRO
SECRETARIA MUNICIPAL DE INFRAESTRUTURA, HABITAÇÃO E CONSERVAÇÃO.
SUBSECRETARIA DE CONSERVAÇÃO E TÉCNICA OPERACIONAL
COORDENADORIA DE TECNOLOGIA DE PAVIMENTAÇÃO
GERÊNCIA DE PROJETO DE REABILITAÇÃO DO PAVIMENTO



AP-04 - RP-4.2-BARRA DA TIJUCA

BAIRRO: BARRA DA TIJUCA

PLANILHA DEMONSTRATIVA RESUMIDA E ESTIMATIVA DE QUANTIDADES DE PAVIMENTAÇÃO

3-AV. LÚCIO COSTA SENTIDO JD. OCEÂNICO			RETORNO EM FRENTE AO N. 9500				AV. DO PEPÊ							
Área do pavimento acabado	Início (km)	Final (km)	Extensão (m)	Largura Média (m)	Numero de faixas	Área (m ²)	Numero " N "	SOLUÇÃO INDICADA			Dadm	Dc	Reforço Calculado (cm)	
SH-13-01	RETORNO EM FRENTE AO N. 9500						FAIXA DE PEDESTRE EM FRENTE AO N. 5210							
	0,00	1,35	1.350,00	7,50	2,00	10.125,00	1,01E+07	FS(4) + CAPA (5)			59,82	44,69	-4,81	
SH-13-02	FAIXA DE PEDESTRE EM FRENTE AO N. 5210						FAIXA DE PEDESTRE EM FRENTE AO QUIOSQUE CLÁSSICO BEACH CLUB							
	1,35	1,99	635,00	7,50	2,00	4.762,50	1,01E+07	FS(4) + CAPA (5)			59,82	28,70	-10,77	
SH-13-03	FAIXA DE PEDESTRE EM FRENTE AO QUIOSQUE CLÁSSICO BEACH CLUB						FAIXA DE PEDESTRE EM FRENTE AO QUIOSQUE COCOLOKO							
	1,99	3,41	1.429,00	7,50	2,00	10.717,50	1,01E+07	FS(4) + CAPA (5)			59,82	51,43	-0,37	
SH-13-04	FAIXA DE PEDESTRE EM FRENTE AO QUIOSQUE COCOLOKO						AV. DO PEPÊ							
	3,41	5,88	2.467,00	7,50	2,00	18.502,50	1,01E+07	FS(4) + CAPA (5)			59,82	49,49	-2,48	
Retorno SH-13-01 a SH-13-04		16,00	50,00	4,00		3.200,00		FS(4) + CAPA (5)						
	Extensão total		5.881,00									m ²	47.307,50	
DISCRIMINAÇÃO	INICIO	FIM			ESPESSURA (cm)	ÁREA (m ²)	APLICAÇÃO (%)	VOLUME (m ³)	DENSIDADE TAXAS	CBUQ (t)	DMT (km)	MT (txkm)	UNIDADE	QUANTIDADE
Espessura de fresagem			SH-13-01		4,000	10.125,00	100,00	405,00	2,35 t/m ³					
Espessura do reforço (Capa)			SH-13-01		5,000	10.125,00	100,00	506,25	2,35 t/m ³	1.189,69				
Espessura de fresagem			SH-13-02		4,000	4.762,50	100,00	190,50	2,35 t/m ³					
Espessura do reforço (Capa)			SH-13-02		5,000	4.762,50	100,00	238,13	2,35 t/m ³	559,59				
Espessura de fresagem			SH-13-03		4,000	10.717,50	100,00	428,70	2,35 t/m ³					
Espessura do reforço (Capa)			SH-13-03		5,000	10.717,50	100,00	535,88	2,35 t/m ³	1.259,31				
Espessura de fresagem			SH-13-04		4,000	18.502,50	100,00	740,10	2,35 t/m ³					
Espessura do reforço (Capa)			SH-13-04		5,000	18.502,50	100,00	925,13	2,35 t/m ³	2.174,04				
Espessura de fresagem			Retorno SH-13-01 a SH-13-04		4,000	3.200,00	100,00	128,00	2,35 t/m ³					
Espessura do reforço (Capa)			Retorno SH-13-01 a SH-13-04		5,000	3.200,00	100,00	160,00	2,35 t/m ³	376,00				



PREFEITURA DA CIDADE DO RIO DE JANEIRO
SECRETARIA MUNICIPAL DE INFRAESTRUTURA, HABITAÇÃO E CONSERVAÇÃO.
SUBSECRETARIA DE CONSERVAÇÃO E TÉCNICA OPERACIONAL
COORDENADORIA DE TECNOLOGIA DE PAVIMENTAÇÃO
GERÊNCIA DE PROJETO DE REABILITAÇÃO DO PAVIMENTO



AP-04 - RP-4.2-BARRA DA TIJUCA

BAIRRO: BARRA DA TIJUCA

PLANILHA DEMONSTRATIVA RESUMIDA E ESTIMATIVA DE QUANTIDADES DE PAVIMENTAÇÃO

3-AV. LÚCIO COSTA SENTIDO JD. OCEÂNICO		RETORNO EM FRENTE AO N. 9500				AV. DO PEPÊ					
RESUMO DAS QUANTIDADES											
FRESAGEM						1.892,30					
REFORÇO CBUQ									5.558,63		
Prazos Previsto					Produção Média Diária	FRESAGEM	100	m ³	1.892,30	18,9	dias úteis
							CBUQ	200	t	5.558,63	27,8

LEGENDA DAS SOLUÇÕES

FS(X) - FRESAGEM SIMPLES AREA TOTAL - ESPESSURA DE X,0 CM

H(X) - REFORÇO EM CBUQ ESPESSURA DE X,00 CM

BINDER(X) - CAMADA INTERMEDIÁRIA EM CBUQ ESPESSURA DE X,00 CM

CAPA(X) - CAMADA DE CAPA ESPESSURA DE X,00 CM

Dadm Deflexão Admissível

Dc Deflexão característica

OBS:**Capa com asfalto Polímero 60/85-E - Faixa C do DNIT****As faixas de aceleração e frenagem dos retornos serão executados com a mesma solução da pista adjacente.**

Certificado de Conclusão

Identificação de envelope: B9C8ECCD418F44689E01A4AB6A26FDB9

Status: Concluído

Assunto: Assinatura da 11o Medição - 07a Etapa Intermediária

Obra: 211-Pavimenta Rio AP4

Origem do Envelope:

Qtde Págs Documento: 255

Assinaturas: 25

Remetente do envelope:

Qtde Págs Certificado: 5

Rubrica: 401

Paulo Oliveira

Assinatura guiada: Ativado

R Sete De Setembro, 98

Selo com ID do Envelope: Ativado

Sala 605, Centro

Fuso horário: (UTC-03:00) Brasília

RIO DE JANEIRO, Rio de Janeiro 20050-002

pauloo@dimensionalengenharia.com

Endereço IP: 200.201.189.182

Rastreamento de registros

Status: Original

Portador: Paulo Oliveira

Local: DocuSign

25/11/2020 14:38:42

pauloo@dimensionalengenharia.com

Eventos de Signatários

Assinatura

Data/Hora

Edson Macedo

edsonacompanhamentofat@dimensionalengenharia.com

DocuSigned by:
Edson Macedo
98A142BDA8AE4D1...

Enviado: 25/11/2020 14:40:47

Visualizado: 25/11/2020 14:42:38

Assinado: 25/11/2020 14:45:28

Nível de Segurança: E-mail, Autenticação da conta (Nenhuma)

Adoção de assinatura: Estilo pré-selecionado

Detalhes do provedor de assinatura:

Usando endereço IP: 200.201.189.182

Tipo de assinatura: DS Electronic

Termos de Assinatura e Registro Eletrônico:

Aceito: 25/11/2020 14:42:38

ID: 1ede8c14-149a-4da6-8062-6cd3fe0a2a2d

Bruno Mendes

Brunom@dimensionalengenharia.com

Advogado

DIMENSIONAL ENGENHARIA LTDA

Nível de Segurança: E-mail, Autenticação da conta (Nenhuma)

DS
Bruno Mendes

Enviado: 25/11/2020 14:46:01

Visualizado: 25/11/2020 14:55:44

Assinado: 25/11/2020 14:56:51

Adoção de assinatura: Imagem de assinatura carregada

Detalhes do provedor de assinatura:

Usando endereço IP: 200.179.23.39

Tipo de assinatura: DS Electronic

Termos de Assinatura e Registro Eletrônico:

Aceito: 14/02/2020 16:52:47

ID: 6057f9f8-6c32-4c9b-ae94-7a21bedb55bb

Fernando Santos

fernandos@dimensionalengenharia.com

Dimensional Engenharia Ltda

Nível de Segurança: E-mail, Autenticação da conta (Nenhuma)

DocuSigned by:
Fernando Santos
263ED25CCA66476...

Enviado: 25/11/2020 14:57:18

Visualizado: 25/11/2020 15:58:41

Assinado: 25/11/2020 16:00:19

Adoção de assinatura: Desenhado no dispositivo

Detalhes do provedor de assinatura:

Usando endereço IP: 200.201.189.182

Tipo de assinatura: DS Electronic

Termos de Assinatura e Registro Eletrônico:

Aceito: 30/07/2020 15:17:43

ID: cd1731e4-456d-4d62-9516-6c392dcbebf

Eventos de Signatários	Assinatura	Data/Hora
<p>Vinicius Benevides viniciusb@dimensionalengenharia.com DIMENSIONAL ENGENHARIA LTDA Nível de Segurança: E-mail, Autenticação da conta (Nenhuma)</p> <p>Detalhes do provedor de assinatura: Tipo de assinatura: DS Electronic</p> <p>Termos de Assinatura e Registro Eletrônico: Não disponível através do DocuSign</p>	 <p>Adoção de assinatura: Desenhado no dispositivo Usando endereço IP: 179.168.54.9 Assinado com o uso do celular</p>	<p>Enviado: 25/11/2020 16:00:53 Visualizado: 25/11/2020 18:09:32 Assinado: 25/11/2020 18:11:51</p>
Eventos de Signatários Presenciais	Assinatura	Data/Hora
Eventos de Editores	Status	Data/Hora
Eventos de Agentes	Status	Data/Hora
Eventos de Destinatários Intermediários	Status	Data/Hora
Eventos de entrega certificados	Status	Data/Hora
Eventos de cópia	Status	Data/Hora
Eventos com testemunhas	Assinatura	Data/Hora
Eventos do tabelião	Assinatura	Data/Hora
Eventos de resumo do envelope	Status	Carimbo de data/hora
Envelope enviado	Com hash/criptografado	25/11/2020 14:40:47
Entrega certificada	Segurança verificada	25/11/2020 18:09:32
Assinatura concluída	Segurança verificada	25/11/2020 18:11:51
Concluído	Segurança verificada	25/11/2020 18:11:51
Eventos de pagamento	Status	Carimbo de data/hora
Termos de Assinatura e Registro Eletrônico		

ELECTRONIC RECORD AND SIGNATURE DISCLOSURE

From time to time, dimensional (we, us or Company) may be required by law to provide to you certain written notices or disclosures. Described below are the terms and conditions for providing to you such notices and disclosures electronically through the DocuSign system. Please read the information below carefully and thoroughly, and if you can access this information electronically to your satisfaction and agree to this Electronic Record and Signature Disclosure (ERSD), please confirm your agreement by selecting the check-box next to 'I agree to use electronic records and signatures' before clicking 'CONTINUE' within the DocuSign system.

Getting paper copies

At any time, you may request from us a paper copy of any record provided or made available electronically to you by us. You will have the ability to download and print documents we send to you through the DocuSign system during and immediately after the signing session and, if you elect to create a DocuSign account, you may access the documents for a limited period of time (usually 30 days) after such documents are first sent to you. After such time, if you wish for us to send you paper copies of any such documents from our office to you, you will be charged a \$0.00 per-page fee. You may request delivery of such paper copies from us by following the procedure described below.

Withdrawing your consent

If you decide to receive notices and disclosures from us electronically, you may at any time change your mind and tell us that thereafter you want to receive required notices and disclosures only in paper format. How you must inform us of your decision to receive future notices and disclosure in paper format and withdraw your consent to receive notices and disclosures electronically is described below.

Consequences of changing your mind

If you elect to receive required notices and disclosures only in paper format, it will slow the speed at which we can complete certain steps in transactions with you and delivering services to you because we will need first to send the required notices or disclosures to you in paper format, and then wait until we receive back from you your acknowledgment of your receipt of such paper notices or disclosures. Further, you will no longer be able to use the DocuSign system to receive required notices and consents electronically from us or to sign electronically documents from us.

All notices and disclosures will be sent to you electronically

Unless you tell us otherwise in accordance with the procedures described herein, we will provide electronically to you through the DocuSign system all required notices, disclosures, authorizations, acknowledgements, and other documents that are required to be provided or made available to you during the course of our relationship with you. To reduce the chance of you inadvertently not receiving any notice or disclosure, we prefer to provide all of the required notices and disclosures to you by the same method and to the same address that you have given us. Thus, you can receive all the disclosures and notices electronically or in paper format through the paper mail delivery system. If you do not agree with this process, please let us know as described below. Please also see the paragraph immediately above that describes the consequences of your electing not to receive delivery of the notices and disclosures electronically from us.

How to contact dimensional:

You may contact us to let us know of your changes as to how we may contact you electronically, to request paper copies of certain information from us, and to withdraw your prior consent to receive notices and disclosures electronically as follows:

To contact us by email send messages to: thamyresa@dimensionalengenharia.com

To advise dimensional of your new email address

To let us know of a change in your email address where we should send notices and disclosures electronically to you, you must send an email message to us at thamyresa@dimensionalengenharia.com and in the body of such request you must state: your previous email address, your new email address. We do not require any other information from you to change your email address.

If you created a DocuSign account, you may update it with your new email address through your account preferences.

To request paper copies from dimensional

To request delivery from us of paper copies of the notices and disclosures previously provided by us to you electronically, you must send us an email to thamyresa@dimensionalengenharia.com and in the body of such request you must state your email address, full name, mailing address, and telephone number. We will bill you for any fees at that time, if any.

To withdraw your consent with dimensional

To inform us that you no longer wish to receive future notices and disclosures in electronic format you may:

i. decline to sign a document from within your signing session, and on the subsequent page, select the check-box indicating you wish to withdraw your consent, or you may;

ii. send us an email to thamyresa@dimensionalengenharia.com and in the body of such request you must state your email, full name, mailing address, and telephone number. We do not need any other information from you to withdraw consent.. The consequences of your withdrawing consent for online documents will be that transactions may take a longer time to process..

Required hardware and software

The minimum system requirements for using the DocuSign system may change over time. The current system requirements are found here: <https://support.docusign.com/guides/signer-guide-signing-system-requirements>.

Acknowledging your access and consent to receive and sign documents electronically

To confirm to us that you can access this information electronically, which will be similar to other electronic notices and disclosures that we will provide to you, please confirm that you have read this ERSD, and (i) that you are able to print on paper or electronically save this ERSD for your future reference and access; or (ii) that you are able to email this ERSD to an email address where you will be able to print on paper or save it for your future reference and access. Further, if you consent to receiving notices and disclosures exclusively in electronic format as described herein, then select the check-box next to ‘I agree to use electronic records and signatures’ before clicking ‘CONTINUE’ within the DocuSign system.

By selecting the check-box next to ‘I agree to use electronic records and signatures’, you confirm that:

- You can access and read this Electronic Record and Signature Disclosure; and
- You can print on paper this Electronic Record and Signature Disclosure, or save or send this Electronic Record and Disclosure to a location where you can print it, for future reference and access; and
- Until or unless you notify dimensional as described above, you consent to receive exclusively through electronic means all notices, disclosures, authorizations, acknowledgements, and other documents that are required to be provided or made available to you by dimensional during the course of your relationship with dimensional.