



Rio de Janeiro, 29 de outubro de 2020.

CARTA DE ENCAMINHAMENTO DE MEDIÇÃO COM RESSALVAS

10ª MEDIÇÃO – 6ª ETAPA COMPLEMENTAR

PERÍODO DE 10/10/2020 a 24/10/2020

A:

Prefeitura da Cidade do Rio de Janeiro - PCRJ

Secretaria Municipal de Infraestrutura, Habitação e Conservação

Subsecretaria de Conservação e Técnico-operacional - SUBCTO

Coordenadoria Geral de Engenharia e Conservação

Ref.: “Serviços de Recuperação dos Pavimentos nos Logradouros Relacionados na Área da A.P. 4 – Programa Pavimenta Rio”.

Processo Nº 06/300.120/2020 – Contrato Nº 024/2020.

Prezado Senhor,

A **DIMENSIONAL ENGENHARIA LTDA**, pessoa jurídica de direito privado, inscrita no **CNPJ/MF sob o nº 00.299.904/0001-60**, com sede na Rua Sete de Setembro, nº 98 - grupo 605 - Rio de Janeiro, detentora do Contrato em referência, que tem por objeto os **“Serviços de Recuperação dos Pavimentos nos Logradouros Relacionados na Área da A.P. 4 – Programa Pavimenta Rio”**, vem, por meio da presente, encaminhar em ANEXO 1, a **Nota Fiscal nº 0007071/2020**, no valor de **R\$ 2.725.744,39 (dois milhões, setecentos e vinte e cinco mil, setecentos e quarenta e quatro reais e trinta e nove centavos)**, assim como toda documentação contratualmente exigível da empresa, referente aos serviços prestados no mencionado Contrato relativos à **10ª Medição de Serviços - 6ª Etapa Complementar, executados no período de 10/10/2020 à 24/10/2020**, para pagamento, no máximo, no prazo disposto no Parágrafo Primeiro da Cláusula Quarta.

Insta salientar que os valores ora faturados baseiam-se exclusivamente nos levantamentos, nas memórias de cálculos e boletim de medição elaboradas pela Comissão de Fiscalização, nomeada através da PORTARIA “P” N.º 034 DE 08 DE MAIO DE 2020, publicada no DORIO de 12 de maio de 2020.

ETHOS Empresa Signatária do Pacto pela
Integridade e Contra a Corrupção





Nesse tocante, a empresa está procedendo ao faturamento dos quantitativos e valores apurados unilateralmente pela comissão, assim como nas medições anteriores, em que manifestamos a discordância de quantitativos e critérios adotados mas, que por única e exclusivamente devido ao cenário de total insustentabilidade financeira da empresa e do contrato, ressaltando expressamente o seu direito ao recebimento dos quantitativos reais executados e reiterando a sua discordância com alguns critérios adotados, dentre eles a apropriação de itens não medidos e outros medidos aquém do executado ou apurados de divergente da unidade contratual e das diretrizes normativas. Segue em ANEXO 2, demonstrativo das diferenças de apuração entre a medição elaborada pela Comissão e pela Dimensional e, exemplificativamente, algumas observações abaixo:

1. Não conseguimos entender as quantidades medidas dos equipamentos e mão de obra remunerados por disponibilidade, não sendo as quantidades medidas compatíveis com nossas apropriações. Salientamos que todas as frentes de serviços são acompanhadas por apropriadores da Dimensional, que equiparam todas as informações presentes nas memórias de cálculos enviadas pela empresa;
2. Na memória de cálculo, constam itens de equipamentos com medição de horas produtivas e improdutivas por estimativa percentual explícita, sendo tal prática, não aderente às diretrizes dos órgãos de controle. Salientamos mais uma vez, que todas as frentes de serviços são acompanhadas por apropriadores da Dimensional que equiparam todas as informações presentes nas memórias de cálculos enviadas pela empresa;
3. A memória de cálculo da medição enviada pela Comissão não apresenta a área topográfica medida de fresagem. Uma vez, que a memória da Comissão apresentou informações distintas das enviadas pela Dimensional, principalmente no serviço de fresagem, faz-se necessário o encaminhamento do croqui topográfico com as áreas consideradas, de forma a trazer confiabilidade nos valores medidos. Segue abaixo, quadro comparativo das áreas apropriadas de

ETHOS Empresa Signatária do Pacto pela
Integridade e Contra a Corrupção



pavimentação e volumes de fresagem pela Comissão e pela Dimensional:

| 1ª MEDIÇÃO | | | | | | | | | |
|--------------------------------|---------------|----------------|----------------|------------------|------------------|-----------------|--------------|-----------------------|--------------|
| LOGRADOURO | FRESAGEM (M³) | | | BINDER (M³) | | CAPA (M³) | | CAPA C/ POLIMERO (M³) | |
| | DIMENSIONAL | FISCALIZAÇÃO*1 | FISCALIZAÇÃO*2 | DIMENSIONAL | FISCALIZAÇÃO | DIMENSIONAL | FISCALIZAÇÃO | DIMENSIONAL | FISCALIZAÇÃO |
| ESTRADA DO RIO GRANDE | 490,20 | 787,72 | 727,14 | 10.134,38 | 10.134,38 | - | - | - | - |
| AV. JOSÉ SILVA DE AZEVEDO NETO | 193,90 | - | - | - | - | 3.995,87 | - | - | - |
| AV. JOÃO CABRAL DE MELLO NETO | - | - | - | - | - | - | - | - | - |
| RUA TIROL | - | - | - | - | - | - | - | - | - |
| RUA CMDT. RUBENS SILVA | - | - | - | - | - | - | - | - | - |
| ESTRADA DO GABINAL | - | - | - | - | - | - | - | - | - |
| SUBTOTAL | 684,10 | 787,72 | 727,14 | 10.134,38 | 10.134,38 | 3.995,87 | - | - | - |
| ACUMULADO | 684,10 | 787,72 | 727,14 | 10.134,38 | 10.134,38 | 3.995,87 | - | - | - |

| 2ª MEDIÇÃO | | | | | | | | | |
|--------------------------------|-----------------|-----------------|-----------------|------------------|------------------|------------------|------------------|-----------------------|--------------|
| LOGRADOURO | FRESAGEM (M³) | | | BINDER (M³) | | CAPA (M³) | | CAPA C/ POLIMERO (M³) | |
| | DIMENSIONAL | FISCALIZAÇÃO*1 | FISCALIZAÇÃO*2 | DIMENSIONAL | FISCALIZAÇÃO | DIMENSIONAL | FISCALIZAÇÃO | DIMENSIONAL | FISCALIZAÇÃO |
| ESTRADA DO RIO GRANDE | 707,83 | 492,93 | 952,46 | 14.739,05 | 14.739,05 | - | - | - | - |
| AV. JOSÉ SILVA DE AZEVEDO NETO | 411,45 | 754,85 | 411,45 | - | - | 8.850,00 | 12.845,87 | - | - |
| AV. JOÃO CABRAL DE MELLO NETO | - | 355,96 | - | - | - | - | - | - | - |
| RUA TIROL | - | - | - | - | - | - | - | - | - |
| RUA CMDT. RUBENS SILVA | - | - | - | - | - | - | - | - | - |
| ESTRADA DO GABINAL | - | - | - | - | - | - | - | - | - |
| SUBTOTAL | 1.119,28 | 1.603,74 | 1.363,91 | 14.739,05 | 14.739,05 | 8.850,00 | 12.845,87 | - | - |
| ACUMULADO | 1.803,38 | 2.391,46 | 2.091,05 | 24.873,43 | 24.873,43 | 12.845,87 | 12.845,87 | - | - |

| 3ª MEDIÇÃO | | | | | | | | | |
|--------------------------------|-----------------|-----------------|-----------------|------------------|------------------|------------------|------------------|-----------------------|--------------|
| LOGRADOURO | FRESAGEM (M³) | | | BINDER (M³) | | CAPA (M³) | | CAPA C/ POLIMERO (M³) | |
| | DIMENSIONAL | FISCALIZAÇÃO*1 | FISCALIZAÇÃO*2 | DIMENSIONAL | FISCALIZAÇÃO | DIMENSIONAL | FISCALIZAÇÃO | DIMENSIONAL | FISCALIZAÇÃO |
| ESTRADA DO RIO GRANDE | 556,51 | 279,78 | 257,97 | 10.967,11 | 10.967,11 | 4.810,41 | 4.810,41 | - | - |
| AV. JOSÉ SILVA DE AZEVEDO NETO | 532,84 | 85,76 | 130,43 | - | - | 15.608,83 | 15.608,83 | - | - |
| AV. JOÃO CABRAL DE MELLO NETO | 465,24 | 40,44 | - | - | - | 9.304,70 | 9.304,70 | - | - |
| RUA TIROL | - | - | - | - | - | - | - | - | - |
| RUA CMDT. RUBENS SILVA | - | - | - | - | - | - | - | - | - |
| ESTRADA DO GABINAL | - | - | - | - | - | - | - | - | - |
| SUBTOTAL | 1.554,59 | 405,98 | 388,40 | 10.967,11 | 10.967,11 | 29.723,94 | 29.723,94 | - | - |
| ACUMULADO | 3.357,97 | 2.797,44 | 2.479,45 | 35.840,54 | 35.840,54 | 42.569,81 | 42.569,81 | - | - |

| 4ª MEDIÇÃO | | | | | | | | | |
|--------------------------------|-----------------|-----------------|-----------------|------------------|------------------|------------------|------------------|-----------------------|------------------|
| LOGRADOURO | FRESAGEM (M³) | | | BINDER (M³) | | CAPA (M³) | | CAPA C/ POLIMERO (M³) | |
| | DIMENSIONAL | FISCALIZAÇÃO*1 | FISCALIZAÇÃO*2 | DIMENSIONAL | FISCALIZAÇÃO | DIMENSIONAL | FISCALIZAÇÃO | DIMENSIONAL | FISCALIZAÇÃO |
| ESTRADA DO RIO GRANDE | - | - | - | - | - | 14.179,52 | 14.179,52 | 24.873,43 | 24.873,43 |
| AV. JOSÉ SILVA DE AZEVEDO NETO | - | - | - | - | - | - | - | - | - |
| AV. JOÃO CABRAL DE MELLO NETO | 13,11 | - | - | - | - | - | - | - | - |
| RUA TIROL | 276,87 | 261,45 | 244,92 | - | - | - | - | 3.983,73 | 3.983,73 |
| RUA CMDT. RUBENS SILVA | 34,93 | 65,87 | 34,78 | - | - | - | - | - | - |
| ESTRADA DO GABINAL | - | - | - | - | - | - | - | - | - |
| SUBTOTAL | 324,91 | 327,31 | 279,70 | - | - | 14.179,52 | 14.179,52 | 28.857,16 | 28.857,16 |
| ACUMULADO | 3.682,88 | 3.124,75 | 2.759,15 | 35.840,54 | 35.840,54 | 56.749,33 | 56.749,33 | 28.857,16 | 28.857,16 |

| 5ª MEDIÇÃO | | | | | | | | | |
|--------------------------------|-----------------|-----------------|-----------------|------------------|------------------|------------------|------------------|-----------------------|------------------|
| LOGRADOURO | FRESAGEM (M³) | | | BINDER (M³) | | CAPA (M³) | | CAPA C/ POLIMERO (M³) | |
| | DIMENSIONAL | FISCALIZAÇÃO*1 | FISCALIZAÇÃO*2 | DIMENSIONAL | FISCALIZAÇÃO | DIMENSIONAL | FISCALIZAÇÃO | DIMENSIONAL | FISCALIZAÇÃO |
| ESTRADA DO RIO GRANDE | - | - | 293,28 | - | - | - | - | 1.894,04 | 1.894,04 |
| AV. JOSÉ SILVA DE AZEVEDO NETO | - | - | - | - | - | - | - | - | - |
| AV. JOÃO CABRAL DE MELLO NETO | - | - | - | - | - | - | - | - | - |
| RUA TIROL | - | - | - | - | - | - | - | - | - |
| RUA CMDT. RUBENS SILVA | - | - | - | - | - | - | - | 1.534,68 | 1.534,68 |
| ESTRADA DO GABINAL | 630,95 | 710,90 | 626,47 | 1.053,75 | 1.053,75 | - | - | 12.190,60 | 12.190,60 |
| SUBTOTAL | 630,95 | 710,90 | 919,75 | 1.053,75 | 1.053,75 | - | - | 15.619,32 | 15.619,32 |
| ACUMULADO | 4.313,83 | 3.835,65 | 3.678,90 | 36.894,29 | 36.894,29 | 56.749,33 | 56.749,33 | 44.476,48 | 44.476,48 |



| LOGRADOURO | 6ª MEDIÇÃO | | | | | | | | |
|--------------------------------|-----------------|-----------------|-----------------|------------------|------------------|------------------|------------------|-----------------------|------------------|
| | FRESAGEM (M³) | | | BINDER (M²) | | CAPA (M²) | | CAPA C/ POLIMERO (M²) | |
| | DIMENSIONAL | FISCALIZAÇÃO*1 | FISCALIZAÇÃO*2 | DIMENSIONAL | FISCALIZAÇÃO | DIMENSIONAL | FISCALIZAÇÃO | DIMENSIONAL | FISCALIZAÇÃO |
| ESTRADA DO RIO GRANDE | - | - | - | - | - | - | - | - | - |
| AV. JOSÉ SILVA DE AZEVEDO NETO | - | - | - | - | - | - | - | - | - |
| AV. JOÃO CABRAL DE MELLO NETO | - | - | - | - | - | - | - | - | - |
| RUA TIROL | - | - | - | - | - | - | - | - | - |
| RUA CMDT. RUBENS SILVA | - | - | - | - | - | - | - | - | - |
| ESTRADA DO GABINAL | 170,43 | 118,94 | 107,16 | - | - | - | - | 7.843,77 | 7.843,77 |
| SUBTOTAL | 170,43 | 118,94 | 107,16 | - | - | - | - | 7.843,77 | 7.843,77 |
| ACUMULADO | 4.484,25 | 3.954,59 | 3.786,06 | 36.894,29 | 36.894,29 | 56.749,33 | 56.749,33 | 52.320,25 | 52.320,25 |

| LOGRADOURO | 7ª MEDIÇÃO | | | | | | | | |
|--------------------------------|-----------------|-----------------|-----------------|------------------|------------------|------------------|------------------|-----------------------|------------------|
| | FRESAGEM (M³) | | | BINDER (M²) | | CAPA (M²) | | CAPA C/ POLIMERO (M²) | |
| | DIMENSIONAL | FISCALIZAÇÃO*1 | FISCALIZAÇÃO*2 | DIMENSIONAL | FISCALIZAÇÃO | DIMENSIONAL | FISCALIZAÇÃO | DIMENSIONAL | FISCALIZAÇÃO |
| ESTRADA DO RIO GRANDE | - | - | - | - | - | - | - | - | - |
| AV. JOSÉ SILVA DE AZEVEDO NETO | - | - | - | - | - | - | - | - | - |
| AV. JOÃO CABRAL DE MELLO NETO | - | - | - | - | - | - | - | - | - |
| RUA TIROL | - | - | - | - | - | - | - | - | - |
| RUA CMDT. RUBENS SILVA | - | - | - | - | - | - | - | - | - |
| ESTRADA DO GABINAL | - | - | - | - | - | - | - | - | - |
| SUBTOTAL | - | - | - | - | - | - | - | - | - |
| ACUMULADO | 4.484,25 | 3.954,59 | 3.786,06 | 36.894,29 | 36.894,29 | 56.749,33 | 56.749,33 | 52.320,25 | 52.320,25 |

| LOGRADOURO | 8ª MEDIÇÃO | | | | | | | | |
|--------------------------------|-----------------|-----------------|-----------------|------------------|------------------|------------------|------------------|-----------------------|------------------|
| | FRESAGEM (M³) | | | BINDER (M²) | | CAPA (M²) | | CAPA C/ POLIMERO (M²) | |
| | DIMENSIONAL | FISCALIZAÇÃO*1 | FISCALIZAÇÃO*2 | DIMENSIONAL | FISCALIZAÇÃO | DIMENSIONAL | FISCALIZAÇÃO | DIMENSIONAL | FISCALIZAÇÃO |
| ESTRADA DO RIO GRANDE | - | - | - | - | - | - | - | - | - |
| AV. JOSÉ SILVA DE AZEVEDO NETO | - | - | - | - | - | - | - | - | - |
| AV. JOÃO CABRAL DE MELLO NETO | - | - | - | - | - | - | - | - | - |
| RUA TIROL | - | - | - | - | - | - | - | - | - |
| RUA CMDT. RUBENS SILVA | - | - | - | - | - | - | - | - | - |
| ESTRADA DO GABINAL | - | - | - | - | - | - | - | - | - |
| AV. LUCIO COSTA | 973,99 | - | 1.141,30 | 12.810,94 | 12.810,94 | - | - | 6.352,00 | 6.352,00 |
| SUBTOTAL | 973,99 | - | 1.141,30 | 12.810,94 | 12.810,94 | - | - | 6.352,00 | 6.352,00 |
| ACUMULADO | 5.458,24 | 3.954,59 | 4.927,36 | 49.705,23 | 49.705,23 | 56.749,33 | 56.749,33 | 58.672,25 | 58.672,25 |

| LOGRADOURO | 9ª MEDIÇÃO | | | | | | | | |
|--------------------------------|-----------------|-----------------|-----------------|------------------|------------------|------------------|------------------|-----------------------|------------------|
| | FRESAGEM (M³) | | | BINDER (M²) | | CAPA (M²) | | CAPA C/ POLIMERO (M²) | |
| | DIMENSIONAL | FISCALIZAÇÃO*1 | FISCALIZAÇÃO*2 | DIMENSIONAL | FISCALIZAÇÃO | DIMENSIONAL | FISCALIZAÇÃO | DIMENSIONAL | FISCALIZAÇÃO |
| ESTRADA DO RIO GRANDE | - | - | - | - | - | - | - | - | - |
| AV. JOSÉ SILVA DE AZEVEDO NETO | - | - | - | - | - | - | - | - | - |
| AV. JOÃO CABRAL DE MELLO NETO | - | - | - | - | - | - | - | - | - |
| RUA TIROL | - | - | - | - | - | - | - | - | - |
| RUA CMDT. RUBENS SILVA | - | - | - | - | - | - | - | - | - |
| ESTRADA DO GABINAL | - | - | - | - | - | - | - | - | - |
| AV. LUCIO COSTA | 648,84 | - | 497,81 | 17.295,08 | 17.295,08 | - | - | 11.782,93 | 11.782,93 |
| SUBTOTAL | 648,84 | - | 497,81 | 17.295,08 | 17.295,08 | - | - | 11.782,93 | 11.782,93 |
| ACUMULADO | 6.107,08 | 3.954,59 | 5.425,17 | 67.000,31 | 67.000,31 | 56.749,33 | 56.749,33 | 70.455,18 | 70.455,18 |

| LOGRADOURO | 10ª MEDIÇÃO | | | | | | | | |
|--------------------------------|-----------------|-----------------|-----------------|-------------------|-------------------|------------------|------------------|-----------------------|------------------|
| | FRESAGEM (M³) | | | BINDER (M²) | | CAPA (M²) | | CAPA C/ POLIMERO (M²) | |
| | DIMENSIONAL | FISCALIZAÇÃO*1 | FISCALIZAÇÃO*2 | DIMENSIONAL | FISCALIZAÇÃO | DIMENSIONAL | FISCALIZAÇÃO | DIMENSIONAL | FISCALIZAÇÃO |
| ESTRADA DO RIO GRANDE | - | - | - | - | - | - | - | - | - |
| AV. JOSÉ SILVA DE AZEVEDO NETO | - | - | - | - | - | - | - | - | - |
| AV. JOÃO CABRAL DE MELLO NETO | - | - | - | - | - | - | - | - | - |
| RUA TIROL | - | - | - | - | - | - | - | - | - |
| RUA CMDT. RUBENS SILVA | - | - | - | - | - | - | - | - | - |
| ESTRADA DO GABINAL | - | - | - | - | - | - | - | - | - |
| AV. LUCIO COSTA | 1.872,87 | - | 1.730,77 | 16.605,98 | 16.605,98 | - | - | 4.395,75 | 4.395,75 |
| AV. EVANDRO LINS E SILVA | 1.872,87 | - | 1.730,77 | 16.605,98 | 16.605,98 | 7.320,88 | 7.320,88 | 4.395,75 | 4.395,75 |
| SUBTOTAL | 3.745,74 | - | 3.461,54 | 33.211,96 | 33.211,96 | 7.320,88 | 7.320,88 | 8.791,50 | 8.791,50 |
| ACUMULADO | 9.852,82 | 3.954,59 | 8.886,71 | 100.212,27 | 100.212,27 | 64.070,21 | 64.070,21 | 79.246,68 | 79.246,68 |

| LOGRADOURO | ACUMULADO | | | | | | | | |
|--------------------------------|-----------------|-----------------|-----------------|-------------------|-------------------|------------------|------------------|-----------------------|------------------|
| | FRESAGEM (M³) | | | BINDER (M²) | | CAPA (M²) | | CAPA C/ POLIMERO (M²) | |
| | DIMENSIONAL | FISCALIZAÇÃO*1 | FISCALIZAÇÃO*2 | DIMENSIONAL | FISCALIZAÇÃO | DIMENSIONAL | FISCALIZAÇÃO | DIMENSIONAL | FISCALIZAÇÃO |
| ESTRADA DO RIO GRANDE | 1.754,54 | 1.560,43 | 2.230,84 | 35.840,54 | 35.840,54 | 18.989,93 | 18.989,93 | 26.767,47 | 26.767,47 |
| AV. JOSÉ SILVA DE AZEVEDO NETO | 1.138,19 | 840,61 | 541,88 | - | - | 28.454,70 | 28.454,70 | - | - |
| AV. JOÃO CABRAL DE MELLO NETO | 478,35 | 396,40 | - | - | - | 9.304,70 | 9.304,70 | - | - |
| RUA TIROL | 276,87 | 261,45 | 244,92 | - | - | - | - | 3.983,73 | 3.983,73 |
| RUA CMDT. RUBENS SILVA | 34,93 | 65,87 | 34,78 | - | - | - | - | 1.534,68 | 1.534,68 |
| ESTRADA DO GABINAL | 801,37 | 829,84 | 733,63 | 1.053,75 | 1.053,75 | - | - | 20.034,37 | 20.034,37 |
| AV. LUCIO COSTA | 3.495,70 | - | 3.369,88 | 46.712,00 | 46.712,00 | - | - | 22.530,68 | 22.530,68 |
| AV. EVANDRO LINS E SILVA | 1.872,87 | - | 1.730,77 | 16.605,98 | 16.605,98 | 7.320,88 | 7.320,88 | 4.395,75 | 4.395,75 |
| TOTAL | 9.852,82 | 3.954,59 | 8.886,71 | 100.212,27 | 100.212,27 | 64.070,21 | 64.070,21 | 79.246,68 | 79.246,68 |

OBSERVAÇÃO:

*1 O VOLUME DE FRESAGEM DE 3.954,59M³ REFERE-SE AO PESO APURADO PELAS NOTAS DE BALANÇA DA PREFEITURA DIVIDIDO PELO PESO ESPECÍFICO APONTADO NA MEMÓRIA DE CÁLCULO DA FISCALIZAÇÃO (2,30 T/M³) E APROPRIADAS DIARIAMENTE CONFORME EXECUÇÃO DE CADA LOGRADOURO.

*2 O VOLUME DE FRESAGEM DE 8.886,71 M³ REFERE-SE AO VOLUME APONTADO NAS MEMÓRIAS DE CÁLCULO ENVIADAS PELA FISCALIZAÇÃO.





4. O item de fresagem, cuja unidade do catálogo SCO e da planilha orçamentária é em metros cúbicos, está sendo aferido pela Comissão, por tonelada e transformado em metros cúbicos por um peso específico. Desta forma, destacamos que a forma de aferição deste item, devido à sua unidade de medida e conforme orientações técnicas consolidadas, bem como nenhum estabelecimento diverso no TR, Edital ou Contrato, deve se dar pela área efetivamente executada multiplicada pela espessura de projeto.
5. Não identificamos o item de recebimento de carga, descarga e manobra de caminhão, uma vez que o item de transporte *TC 04.05.0700 (I) - Transporte de carga de qualquer natureza, **exclusive as despesas de carga e descarga tanto de espera do caminhão como do servente ou equipamento auxiliar(...)***, não remuneram esse custo. Solicitamos a inclusão do item de remuneração das despesas de recebimento de carga, descarga e manobra de caminhão (código EMOP 05.100.0000) na lista de itens propostos em RERRA.
6. Não foram considerados, assim como, outros reduzidos, diversos itens indiscutivelmente necessários e de custos diretos já efetivamente alocados, relativos a administração local da obra, tais como barraco de obras, mão de obra de auxiliar administrativo, engenheiro de obras, técnico de nível médio (segurança do trabalho) e vigia.
7. Não foi considerada a correta remuneração para o transporte de massa asfáltica e de material fresado, condizente com a velocidade apurado no trecho e logística praticada na obra. Nesse tocante, cabe destacar a necessidade do transporte do material fresado para o pátio da usina de asfalto da Contratada (bota-espera), devido a Contratante não disponibilizar local apropriado com espaço e horário compatível para recebimento do material durante a execução dos serviços, o que ocasiona filas de espera tanto para o carregamento da massa asfáltica quanto para o descarregamento da fresagem, impactando diretamente no tempo do serviço e consecutivamente, na velocidade do transporte.

ETHOS Empresa Signatária do Pacto pela
Integridade e Contra a Corrupção





Por fim, encaminhamos em ANEXO 3, cópia da medição de serviços elaborada pela empresa, a qual julga a mais aderente à realidade contratual, com a documentação de suporte que julga pertinente para possibilitar a análise e aferição daquilo que está sendo apurado, da Medição 10 - Etapa 6 Complementar, enviada por e-mail do dia 27/10/2020 à Comissão, bem como todas as informações comprobatórias dos serviços executados conforme relação abaixo:

- Toda documentação relacionada na Portaria “N” seconserva n.º 05 de 23/05/2018, cuja cópia segue em anexo;
- E-mail de encaminhamento da medição
- Boletim de Medição
- Relatório Fotográfico
- Diário de Obras
- Memória de Cálculo
- Projetos de Apropriação de Execução de Obras baseados no Projeto Topográfico (com demarcação das áreas e respectivos volumes dos serviços executados)
- Mapas de Distância Média de Transporte
- Projeto Executivo

Ademais, convidamos a todos a visitarem o site de transparência da obra, desenvolvido e mantido pela Dimensional: www.pavimentarioap4.com.br.

Atenciosamente,

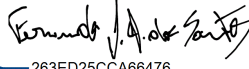
DocuSigned by:

263ED25CCA66476...

DIMENSIONAL ENGENHARIA LTDA.

ETHOS Empresa Signatária do Pacto pela
Integridade e Contra a Corrupção

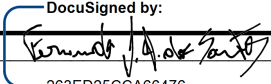

|  PREFEITURA DA CIDADE DO RIO DE JANEIRO SECRETARIA MUNICIPAL DE INFRAESTRUTURA, HABITAÇÃO E CONSERVAÇÃO | | | | | | | | | | | |
|---|--|---|------------------|------------|--------------|-------|-------------|--|------------------|------------|------------------|
| CONSERVAÇÃO | | | | | | | | | | | |
| À Firma: DIMENSIONAL ENGENHARIA LTDA Endereço: RUA SETE DE SETEMBRO N.º 98 SALA 605 Reg. CNPJ/.M.F.: 00.299.904/0001-60 Banco N.º: 033 Agência: 3003 Conta: 130802510 F.R.R.I n.º | | | | | | | | | | | |
| Telefone: (21) 2252-1341 Insc. Munic.: 0.177.998-2 | | | | | | | | | | | |
| Referente aos serviços abaixo especificados a importância de: | | | | | | | | | | | |
| R\$ 2.725.744,39 | DOIS MILHÕES, SETECENTOS E VINTE E CINCO MIL, SETECENTOS E QUARENTA E QUATRO REAIS E TRINTA E NOVE CENTAVOS | | | | | | | | | | |
| <table border="1"> <thead> <tr> <th>FATURA N.º</th> <th>COPIADOR N.º</th> <th>DATA</th> <th>VALOR</th> </tr> </thead> <tbody> <tr> <td>0007071/2020</td> <td></td> <td>29/10/2020</td> <td>R\$ 2.725.744,39</td> </tr> </tbody> </table> | | | | FATURA N.º | COPIADOR N.º | DATA | VALOR | 0007071/2020 | | 29/10/2020 | R\$ 2.725.744,39 |
| FATURA N.º | COPIADOR N.º | DATA | VALOR | | | | | | | | |
| 0007071/2020 | | 29/10/2020 | R\$ 2.725.744,39 | | | | | | | | |
| <table border="1"> <thead> <tr> <th>EMPENHO</th> <th>DOTAÇÃO</th> <th>VALOR</th> </tr> </thead> <tbody> <tr> <td>2020/001051</td> <td>15.15.15.452.0071.2778 3.3.90.39.24 F.R.141 D.V. 0</td> <td>R\$ 2.725.744,39</td> </tr> </tbody> </table> | | | | EMPENHO | DOTAÇÃO | VALOR | 2020/001051 | 15.15.15.452.0071.2778 3.3.90.39.24 F.R.141 D.V. 0 | R\$ 2.725.744,39 | | |
| EMPENHO | DOTAÇÃO | VALOR | | | | | | | | | |
| 2020/001051 | 15.15.15.452.0071.2778 3.3.90.39.24 F.R.141 D.V. 0 | R\$ 2.725.744,39 | | | | | | | | | |
| <p align="center">ESPECIFICAÇÃO</p> | | | | | | | | | | | |
| Fatura de SERVIÇOS referente a 10ª Medição, 06ª Etapa Complementar , para execução de "SERVIÇOS DE RECUPERAÇÃO DOS PAVIMENTOS NOS LOGRADOUROS RELACIONADOS NA ÁREA DA AP.4. – PROGRAMA PAVIMENTA RIO", conforme Contrato n.º 024/2020, Processo n.º 06/300.120/2020, Período de Execução: 10/10/2020 a 24/10/2020 . | | | | | | | | | | | |
| Data: 29/10/2020 | | DocuSigned by:  263ED25CCA66476... | | | | | | | | | |
| Confere e importa a presente fatura em R\$ 2.725.744,39 DOIS MILHÕES, SETECENTOS E VINTE E CINCO MIL, SETECENTOS E QUARENTA E QUATRO REAIS E TRINTA E NOVE CENTAVOS Em, ____/____/_____ _____ Confere | | Atesto que os elementos especificados na presente Fatura se referem aos serviços executados e aceitos. Em, ____/____/_____ _____ Engenheiro Fiscal | | | | | | | | | |
| Em, ____/____/_____ _____ Confere | | _____ Diretor Geral | | | | | | | | | |



IHC/SUBCTO/CGEC - COORDENADORIA GERAL DE ENGENHARIA E CONSERVAÇÃO

SISCOB - Sistema de Controle de Obras - FOLHA DE MEDIÇÃO

Código: 6.150 Contrato: 24/2020 Processo: 0006/300120/2020

Obra/Serviço: Serviços de Recuperação dos Pavimentos nos Logradouros Relacionados na Área da AP4 - Programa PAVIMENTARIO.

Empresa: 00.299.904/0001-60 / DIMENSIONAL ENGENHARIA LTDA

Prazo Inicial: a 180 dias corridos Prorrogações: 120 dias corridos Total: 300 dias corridos

Fator K: 0,9018**B.D.I.:18,00 %**

Data Inicio: 28/04/2020 Data de Término: 21/02/2021 (inclusive prorrogações autorizadas)

Medição: 10a Etapa: 6a - COMPLEMENTAR Serviços Executados de 10/10/2020 Até 24/10/2020

Sistema: SISTEMA UNICO
Subsistema: SUBSISTEMA UNICO
Planilha: 1

| Número Item | Código do Item | Unidade | Quantidade Contratada | Preço Unitário | Quantidade Após Med. Ant. | Quantidade Total Acumul. | Valor Após Medição Ant. |
|-------------|-----------------|---------|-----------------------|----------------|---------------------------|--------------------------|-------------------------|
| 1 | MT 04.05.0050() | m3 | 231,0000 | 28,77 | 0,0000 | 0,0000 | 0,00 |
| 2 | MT 14.05.0300() | m3 | 132,0000 | 106,89 | 0,0000 | 0,0000 | 0,00 |
| 3 | TC 04.05.0700() | t.Km | 1.910.738,7300 | 0,49 | 139.101,1511 | 584.843,2653 | 68.159,56 |
| 4 | TC 09.05.0150() | t | 2.033,2500 | 19,28 | 0,0000 | 651,9300 | 0,00 |
| 5 | TC 09.05.0700() | t | 6.907,4196 | 15,96 | 607,2100 | 3.249,6296 | 9.691,07 |
| 6 | SC 04.05.0850() | m3 | 33,0000 | 198,35 | 0,0000 | 0,0000 | 0,00 |
| 7 | SC 04.10.0050() | un | 80,0000 | 46,37 | 0,0000 | 42,0000 | 0,00 |
| 8 | SC 04.10.0300() | m3 | 0,0000 | 215,50 | 0,0000 | 0,0000 | 0,00 |
| 9 | SC 09.05.0900() | h | 4.532,5000 | 19,86 | 185,0000 | 2.368,0000 | 3.674,10 |
| 10 | SC 09.05.1100() | h | 8.972,5000 | 22,32 | 370,0000 | 4.273,5000 | 8.258,40 |
| 11 | SC 09.05.1200() | h | 5.920,0000 | 21,38 | 370,0000 | 2.331,0000 | 7.910,60 |
| 12 | SC 09.05.1450() | h | 51.615,0000 | 14,38 | 1.850,0000 | 21.645,0000 | 26.603,00 |
| 13 | SC 09.10.0100() | h | 1.295,0000 | 14,69 | 0,0000 | 0,0000 | 0,00 |
| 14 | SC 09.10.0150() | h | 2.590,0000 | 17,87 | 92,5000 | 1.387,5000 | 1.652,97 |
| 15 | SC 14.05.0400() | m3 | 4.396,0972 | 59,90 | 0,0000 | 935,8972 | 0,00 |
| 16 | SC 14.05.0425() | m3 | 3.552,6172 | 104,50 | 0,0000 | 935,8972 | 0,00 |
| 17 | SC 14.10.0050() | m2 | 963,0000 | 755,29 | 54,0000 | 685,5000 | 40.785,66 |
| 18 | SC 34.05.0040() | un | 1.700,0000 | 160,84 | 0,0000 | 102,0000 | 0,00 |
| 19 | SC 34.05.0050() | un | 800,0000 | 220,04 | 0,0000 | 56,0000 | 0,00 |
| 20 | DR 34.05.0250() | un | 340,0000 | 416,22 | 0,0000 | 42,0000 | 0,00 |
| 21 | BP 09.05.0050() | t | 21.572,4800 | 279,99 | 1.951,1900 | 10.293,0800 | 546.313,68 |
| 22 | BP 09.05.0100() | t | 15.510,0000 | 374,18 | 860,2000 | 8.237,1600 | 321.869,63 |
| 23 | BP 09.05.0300() | t | 37.082,4800 | 3,46 | 2.811,3900 | 18.530,2400 | 9.727,40 |
| 24 | BP 09.05.0400() | m2 | 511.464,3815 | 2,31 | 28.322,6100 | 235.486,7000 | 65.425,22 |
| 25 | BP 09.05.0600() | m2 | 60.000,0000 | 9,65 | 0,0000 | 0,0000 | 0,00 |
| 26 | BP 09.05.0700() | m2 | 132.000,0000 | 53,64 | 4.395,7500 | 74.850,9300 | 235.788,03 |
| 27 | BP 14.05.0060() | m3 | 22.477,2165 | 137,11 | 1.730,7697 | 7.155,9606 | 237.305,83 |
| 28 | BP 19.30.0050() | m | 1.650,0000 | 48,28 | 0,0000 | 8,8400 | 0,00 |
| 29 | ET 04.05.0400() | m3 | 208,1400 | 239,04 | 0,0000 | 10,8600 | 0,00 |
| 30 | ET 04.20.0050() | m3 | 56,9400 | 102,83 | 0,0000 | 10,8600 | 0,00 |
| 31 | ET 04.20.0200() | m3 | 151,2000 | 52,55 | 0,0000 | 0,0000 | 0,00 |
| 32 | ET 04.25.0403() | m3 | 208,1400 | 41,69 | 0,0000 | 10,8600 | 0,00 |

Confere

Fiscal

Fiscal

Fiscal

Visto



IHC/SUBCTO/CGEC - COORDENADORIA GERAL DE ENGENHARIA E CONSERVAÇÃO

SISCOB - Sistema de Controle de Obras - FOLHA DE MEDIÇÃO

Código: 6.150 Contrato: 24/2020 Processo: 0006/300120/2020

Obra/Serviço: Serviços de Recuperação dos Pavimentos nos Logradouros Relacionados na Área da AP4 - Programa PAVIMENTARIO.

Empresa: 00.299.904/0001-60 / DIMENSIONAL ENGENHARIA LTDA

Prazo Inicial: a 180 dias corridos Prorrogações: 120 dias corridos Total: 300 dias corridos

Fator K: 0,9018**B.D.I.:18,00 %**

Data Inicio: 28/04/2020 Data de Término: 21/02/2021 (inclusive prorrogações autorizadas)

Medição: 10a Etapa: 6a - COMPLEMENTAR Serviços Executados de 10/10/2020 Até 24/10/2020

Sistema: SISTEMA UNICO

Subsistema: SUBSISTEMA UNICO

Planilha: 1

| Número Item | Código do Item | Unidade | Quantidade Contratada | Preço Unitário | Quantidade Após Med. Ant. | Quantidade Total Acumul. | Valor Após Medição Ant. |
|-------------|-----------------|---------|-----------------------|----------------|---------------------------|--------------------------|-------------------------|
| 33 | EQ 04.05.0062() | un.mes | 24,5000 | 8.744,69 | 1,0000 | 12,8000 | 8.744,69 |
| 34 | EQ 04.05.0312() | un.mes | 24,5000 | 8.784,89 | 1,0000 | 12,8000 | 8.784,89 |
| 35 | EQ 14.05.0380() | h | 6.151,2500 | 84,64 | 259,0000 | 2.861,9500 | 21.921,76 |
| 36 | EQ 14.05.0386() | h | 2.636,2500 | 32,87 | 111,0000 | 1.226,5500 | 3.648,57 |
| 37 | EQ 44.05.0059() | h.dam | 8.972,5000 | 0,09 | 370,0000 | 4.273,5000 | 33,30 |
| 38 | EQ 44.05.0100() | h | 6.280,7500 | 64,07 | 259,0000 | 2.991,4500 | 16.594,13 |
| 39 | EQ 44.05.0106() | h | 2.691,7500 | 5,65 | 111,0000 | 1.282,0500 | 627,15 |
| 40 | EQ 44.05.0600() | h | 3.172,7500 | 1,79 | 129,5000 | 1.657,6000 | 231,80 |
| 41 | EQ 44.05.0606() | h | 1.359,7500 | 1,19 | 55,5000 | 710,4000 | 66,04 |
| 42 | ST 74.05.0300() | m2 | 16.706,5747 | 34,42 | 0,0000 | 1,2990 | 0,00 |
| 43 | ST 74.05.0450() | m2 | 2.380,7325 | 63,77 | 0,0000 | 0,0000 | 0,00 |
| 44 | AD 14.10.0050() | t | 2.310,7050 | 38,86 | 0,0000 | 1.026,8930 | 0,00 |
| 45 | AD 14.10.0300() | t.Km | 40.714,1653 | 1,62 | 0,0000 | 22.967,2727 | 0,00 |
| 46 | AD 14.15.0401() | un.mes | 47,0000 | 5.396,73 | 2,0000 | 26,3000 | 10.793,46 |
| 47 | AD 14.15.0750() | un.mes | 7,0000 | 4.248,99 | 0,0000 | 0,0000 | 0,00 |
| 48 | AD 19.25.0210() | un | 200,0000 | 612,93 | 0,0000 | 115,0000 | 0,00 |
| 49 | AD 19.25.0310() | m2 | 16,8000 | 415,07 | 0,0000 | 8,4000 | 0,00 |
| 50 | AD 24.05.0200() | un.mes | 600,0000 | 55,33 | 50,0000 | 445,0000 | 2.766,50 |
| 51 | AD 24.05.0250() | un.mes | 1.590,0000 | 51,07 | 50,0000 | 405,0000 | 2.553,50 |
| 52 | AD 24.05.0300() | un.mes | 1.200,0000 | 38,99 | 50,0000 | 165,0000 | 1.949,50 |
| 53 | AD 24.05.0450() | m | 2.399,9900 | 0,73 | 0,0000 | 0,0000 | 0,00 |
| 54 | AD 39.05.0086() | h | 4.440,0000 | 17,53 | 277,5000 | 3.478,0000 | 4.864,57 |
| 55 | AD 39.05.0116() | h | 8.787,5000 | 27,49 | 370,0000 | 5.272,5000 | 10.171,30 |
| 56 | AD 39.05.0134() | h | 3.700,0000 | 185,76 | 1.332,0000 | 2.775,0000 | 247.432,32 |
| 57 | IE 00.02.7107() | t | 4.808,1100 | 59,61 | 0,0000 | 0,0000 | 0,00 |
| 58 | IE 00.02.7108() | t | 775,5000 | 59,27 | 0,0000 | 0,0000 | 0,00 |
| 59 | IE 00.02.7109() | t | 5.583,6100 | 72,15 | 0,0000 | 0,0000 | 0,00 |
| 60 | IE 00.02.7110() | t | 458,3100 | 3.273,93 | 0,0000 | 0,0000 | 0,00 |
| 61 | MT 09.05.0050() | m3 | 3.559,8100 | 6,54 | 1.559,8100 | 1.559,8100 | 10.201,15 |
| 62 | MT 14.05.0100() | m3 | 3.559,8280 | 40,28 | 1.559,8100 | 1.559,8100 | 62.829,14 |
| 63 | TC 09.05.0350() | t | 35.876,0955 | 1,19 | 12.269,6713 | 12.269,6713 | 14.600,90 |
| 64 | SC 09.05.1350() | h | 13.320,0000 | 19,83 | 5.716,5000 | 5.716,5000 | 113.358,19 |

Confere

Fiscal

Fiscal

Fiscal

Visto



IHC/SUBCTO/CGEC - COORDENADORIA GERAL DE ENGENHARIA E CONSERVAÇÃO

SISCOB - Sistema de Controle de Obras - FOLHA DE MEDIÇÃO

Código: 6.150 Contrato: 24/2020 Processo: 0006/300120/2020

Obra/Serviço: Serviços de Recuperação dos Pavimentos nos Logradouros Relacionados na Área da AP4 - Programa PAVIMENTARIO.

Empresa: 00.299.904/0001-60 / DIMENSIONAL ENGENHARIA LTDA

Prazo Inicial: a 180 dias corridos Prorrogações: 120 dias corridos Total: 300 dias corridos

Fator K: 0,9018
B.D.I.:18,00 %

Data Inicio: 28/04/2020 Data de Término: 21/02/2021 (inclusive prorrogações autorizadas)

Medição: 10a Etapa: 6a - COMPLEMENTAR Serviços Executados de 10/10/2020 Até 24/10/2020

Sistema: SISTEMA UNICO
Subsistema: SUBSISTEMA UNICO
Planilha: 1

| Número Item | Código do Item | Unidade | Quantidade Contratada | Preço Unitário | Quantidade Após Med. Ant. | Quantidade Total Acumul. | Valor Após Medição Ant. |
|-------------|-----------------|---------|-----------------------|----------------|---------------------------|--------------------------|-------------------------|
| 65 | SC 14.05.0050() | m3 | 4.800,0000 | 13,44 | 2.060,0000 | 2.060,0000 | 27.686,40 |
| 66 | DR 34.10.0100() | un | 90,0000 | 469,55 | 25,0000 | 25,0000 | 11.738,75 |
| 67 | BP 09.05.0550() | m2 | 3.886,5300 | 31,86 | 3.886,5300 | 3.886,5300 | 123.824,84 |
| 68 | EQ 04.05.0615() | h | 3.108,0000 | 132,05 | 1.333,8500 | 1.333,8500 | 176.134,89 |
| 69 | EQ 04.05.0621() | h | 1.332,0000 | 22,85 | 571,6500 | 571,6500 | 13.062,20 |
| 70 | EQ 19.05.0400() | h | 1.359,7500 | 37,68 | 654,9000 | 654,9000 | 24.676,63 |
| 71 | EQ 19.05.0406() | h | 3.172,7500 | 22,49 | 1.528,1000 | 1.528,1000 | 34.366,96 |
| 72 | AD 19.05.0500() | un.mes | 48,5000 | 1.042,84 | 23,1000 | 23,1000 | 24.089,60 |
| 73 | AD 19.15.0050() | un.mes | 23,0000 | 425,64 | 15,0000 | 15,0000 | 6.384,60 |
| 74 | AD 39.05.0068() | h | 4.532,5000 | 22,83 | 2.497,5000 | 2.497,5000 | 57.017,92 |
| 75 | AD 39.05.0092() | h | 4.255,0000 | 20,02 | 2.775,0000 | 2.775,0000 | 55.555,50 |
| 76 | AD 39.05.0212() | h | 2.127,5000 | 33,07 | 1.387,0000 | 1.387,0000 | 45.868,09 |

Soma: 2.725.744,39

R\$15.941.808,63

Valor global previsto incluindo esta etapa

Total: R\$2.725.744,39

R\$15.749.680,17

Valor global medido incluindo esta medição

Importa a presente Folha de Medição em: R\$ 2.725.744,39 (DOIS MILHÕES SETECENTOS E VINTE E CINCO MIL SETECENTOS E QUARENTA E QUATRO REAIS E TRINTA E NOVE CENTAVOS)



Confere

Fiscal

Fiscal

Fiscal

Visto

| | | | | | |
|---|--|---|--|--------------------------|-----------------------|
|  20201029u00299904000160 | PREFEITURA DA CIDADE DO RIO DE JANEIRO | | Número da Nota 00007071 | | |
| | SECRETARIA MUNICIPAL DE FAZENDA | | Data e Hora de Emissão 29/10/2020 08:25:00 | | |
| | NOTA FISCAL DE SERVIÇOS ELETRÔNICA - NFS-e - NOTA CARIOCA - | | Código de Verificação RIQS-PJGW | | |
| PRESTADOR DE SERVIÇOS | | | | | |
|  | CPF/CNPJ: 00.299.904/0001-60 | | Inscrição Municipal: 0.177.998-2 | | |
| | | | Inscrição Estadual: --- | | |
| | Nome/Razão Social: DIMENSIONAL ENGENHARIA LTDA | | | | |
| | Nome Fantasia: DIMENSIONAL ENGENHARIA LTDA | | Tel.: 21 2252-1341 | | |
| | Endereço: RUA SETE DE SETEMBRO 98, SAL 605 - CENTRO - CEP: 20050-002 | | | | |
| Município: RIO DE JANEIRO | | UF: RJ | E-mail: nfsedimensional@dimensionalengenharia.com | | |
| TOMADOR DE SERVIÇOS | | | | | |
| CPF/CNPJ: 42.498.733/0001-48 | | Inscrição Municipal: 9.999.902-0 | | Inscrição Estadual: ---- | |
| Nome/Razão Social: PREFEITURA DA CIDADE DO RIO DE JANEIRO - PCRJ | | | | | |
| Endereço: RUA SAO CLEMENTE 360 - BOTAFOGO - CEP: 22260-006 | | | Tel.: ---- | | |
| Município: RIO DE JANEIRO | | UF: RJ | E-mail: ---- | | |
| DISCRIMINAÇÃO DOS SERVIÇOS | | | | | |
| Fatura de SERVIÇOS referente à 10ª Medição, 6ª Etapa e Complementar, para execução de "SERVIÇOS DE RECUPERAÇÃO DOS PAVIMENTOS NOS LOGRADOUROS RELACIONADOS NA ÁREA DA AP.4. e PROGRAMA PAVIMENTA RIO", conforme Contrato nº. 024/2020, Processo nº. 06/300.120/2020, Período de Execução: 10/10/2020 a 24/10/2020. | | | | | |
| Mão de Obra.....R\$ 654.010,53 | | | | | |
| Valor dos materiais incorporados a obraR\$ 1.362.872,19 | | | | | |
| Custos Materiais não incorporados, equipamentos | | | | | |
| Impostos e taxas, não tem mão de obra R\$ 708.861,67 | | | | | |
| Isenta de retenção de INSS, conforme Art, 149, II, da instrução Normativa RFB n.º 971 de 13/11/2009. | | | | | |
| Matricula CEI n.º 90.003.50761/79 | | | | | |
| Valor Total da Nota R\$ 2.725.744,39 (DOIS MILHÕES, SETECENTOS E VINTE E CINCO MIL, SETECENTOS E QUARENTA E QUATRO REAIS E TRINTA E NOVE CENTAVOS) | | | | | |
| VALOR DA NOTA = R\$ 2.725.744,39 | | | | | |
| Serviço Prestado 07.02.98 - execução, por empreitada ou subempreitada, de obras de construção civil, não enquadrável nos códigos anteriores | | | | | |
| Deduções (R\$) | Desconto Incond. (R\$) | Base de Cálculo (R\$) | Aliquota (%) | Valor do ISS (R\$) | Crédito p/ IPTU (R\$) |
| 1.362.872,19 | 0,00 | 1.362.872,20 | 3,00% | 40.886,16 | 0,00 |
| OUTRAS INFORMAÇÕES | | | | | |
| <ul style="list-style-type: none"> - Esta NFS-e foi emitida com respaldo na Lei nº 5.098 de 15/10/2009 e no Decreto nº 32.250 de 11/05/2010 - PROCON-RJ: Av. Rio Branco nº 25, 5º andar, tel 151: www.procon.rj.gov.br - O ISS desta NFS-e será RETIDO pelo Tomador de Serviço que deverá recolher através de DARM on-line. - Esta NFS-e não gera crédito para abatimento no IPTU. - CEI / Código da Obra: CO00.211 - Valor Líquido a Pagar: R\$ 2.684.858,23 | | | | | |





PREFEITURA DA CIDADE DO RIO DE JANEIRO

NOTA DE EMPENHO Nº 2020/001051

PROCESSO Nº
0006/300120/2020

DATA FL.

RUBRICA

| | | | | | |
|---|-------------------------------|--|---|-----------------|-----------------------------|
| ESPÉCIE DE EMPENHO Global | DATA PUBLICAÇÃO 13/04/2020 | PROGRAMA DE TRABALHO 15.15.15.452.0071.2778 | NAT. DESPESA 3.3.90.39.24 | F.R. 141 | D.V. 0 |
| ÓRGÃO MUNICIPAL Secretaria Municipal de Infraestrutura, Habitação e Conservação | | | CNPJ 042.498.733/0001-48 | | |
| UNIDADE ORÇAMENTÁRIA Secretaria Municipal de Infraestrutura, Habitação e Conservação | | | | | |
| NOME DO FAVORECIDO DIMENSIONAL ENGENHARIA LTDA | | | CNPJ/CPF/MATRÍCULA 000.299.904/0001-60 | | |
| ENDEREÇO RUA SETE DE SETEMBRO 98 SALA 605 CENTRO | | INSCR. ESTADUAL 0... | INSCR. MUNICIPAL 1779982 | | |
| CIDADE RIO DE JANEIRO | U.F. RJ | CEP 20.050-002 | BANCO 353 | AGÊNCIA 3003 | CONTA CORRENTE 130802510 |

TIPO DE LICITAÇÃO
PREGÃO- CONFORME LEI 10520 ARTIGO 1 INCISO CAPUT

VALOR DESTE EMPENHO
R\$ 5.408.520,73 CINCO MILHOES E QUATROCENTOS E OITO MIL E QUINHENTOS E VINTE REAIS E SETENTA E TRES CENTAVOS

OBSERVAÇÕES:
RECUPERAÇÃO DOS PAVIMENTOS NOS LOGRADOUROS RELACIONADOS NA ÁREA DA AP-4 - PROGRAMA PAVIMENTA RIO.

Rio de Janeiro, 16 de Setembro de 2020.

CONFERE

VISTO

Carlos Eduardo Lopes da Silva
Matrícula 11/210.634-2

LEANDRO LUIZ MAIA ROCHA
Gerente II
IHC/SUBG/CCL/GPC
Matr. 11/226.710-2

| | |
|-------------------------------------|-------|
| Processo nº: 06/300.120/2020 | |
| Data da autuação: | fls.: |
| Rubrica | |



PREFEITURA DA CIDADE DO RIO DE JANEIRO
 Secretaria Municipal de Infraestrutura, Habitação e Conservação
 Subsecretaria de Conservação e Técnico-Operacional
 Coordenadoria Geral de Engenharia e Conservação



COMUNICADO DE INÍCIO IHC/SUBCTO/CGEC/CPI/Fiscalização N.º 009

Rio de Janeiro, 28 de Abril de 2020.

DOS FISCAIS: JOÃO ADOLPHO DA SILVA JÚNIOR, matrícula n.º 11/241.313-6, CREA-RJ n.º 181591/D, SUSANA VIANA BITTENCOURT, matrícula n.º 11/268.112-0, CREA-RJ 2009110807 e MAURÍCIO GONÇALVES DE ALENCASTRO GRAÇA, matrícula: n.º 11/119.129-5, CREA-RJ 881062287/D.

À EMPRESA: DIMENSIONAL ENGENHARIA LTDA.

Prezados Senhores:

Levamos ao conhecimento de V. S.^a, que essa Empresa está autorizada a dar o início dos “SERVIÇOS DE RECUPERAÇÃO DOS PAVIMENTOS NOS LOGRADOUROS RELACIONADOS NA ÁREA DA AP4 – PROGRAMA PAVIMENTA RIO”, a partir de **28/04/2020**, nas condições do projeto básico aprovado, objeto do processo n.º **06/300.120/2020**, referente ao Contrato n.º **024/2020**.

Atenciosamente,

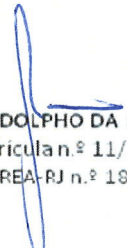
 JOÃO ADOLPHO DA SILVA JÚNIOR
 matrícula n.º 11/241.313-6
 CREA-RJ n.º 181591/D

 SUSANA VIANA BITTENCOURT
 matrícula n.º 11/268.112-0
 CREA-RJ 2009110807

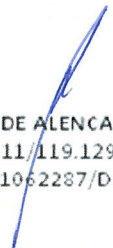
 MAURÍCIO GONÇALVES DE ALENCASTRO GRAÇA
 matrícula n.º 11/119.129-5
 CREA-RJ 881062287/D

RECEBIDO



PREFEITURA DA CIDADE DO RIO DE JANEIRO

Secretaria Municipal de Infraestrutura, Habitação e Conservação
Subsecretaria de Conservação e Técnico-Operacional
Coordenadoria Geral de Engenharia e Conservação



| Contrato 024/2020 de 28/04/2020 | | Processo 0006/300.120/2020 | Empresa DIMENSIONAL ENGENHARIA LTDA. | | | | | |
|--|-------------------------|---|--|-----------------|--------------|--------------|---------------|-------------|
| Obra | | "SERVIÇOS DE RECUPERAÇÃO DOS PAVIMENTOS NOS LOGRADOUROS RELACIONADOS NA ÁREA DA AP4 – PROGRAMA PAVIMENTA RIO" | | | | | | |
| VALORES RELATIVOS À ADJUDICAÇÃO (R\$) | | | | | | | | |
| CONTRATO SERVIÇO R\$ 36.091.144,98 | | EMPENHADO SERVIÇO R\$ 10.826.778,73 | A EMPENHAR SERVIÇO R\$ 25.264.366,25 | BDI (%) = 18,00 | lo = 2019/12 | | | |
| C R O N O G R A M A | | | | | | | | |
| ETAPAS | PERÍODO DE EXECUÇÃO | DURAÇÃO (DIAS) | DURAÇÃO ACUMULADO | PERCENTAGENS | | FATURAMENTO | | OBSERVAÇÕES |
| | | | | SIMPLES | ACUMULADA | SIMPLES | ACUMULADO | |
| 1a | 28/04/2020 a 27/05/2020 | 30 | 30 | 5,000000 | 5,000000 | 1.804.557,25 | 1.804.557,25 | |
| 2a | 28/05/2020 a 26/06/2020 | 30 | 60 | 15,000000 | 20,000000 | 5.413.671,75 | 7.218.229,00 | |
| 3a | 27/06/2020 a 26/07/2020 | 30 | 90 | 20,000000 | 40,000000 | 7.218.229,00 | 14.436.458,00 | |
| 4a | 27/07/2020 a 25/08/2020 | 30 | 120 | 20,000000 | 60,000000 | 7.218.229,00 | 21.654.687,00 | |
| 5a | 26/08/2020 a 24/09/2020 | 30 | 150 | 20,000000 | 80,000000 | 7.218.229,00 | 28.872.916,00 | |
| 6a | 25/09/2020 a 24/10/2020 | 30 | 180 | 20,000000 | 100,000000 | 7.218.228,98 | 36.091.144,98 | |

| | |
|-------------------|----------|
| Processo. | Fls.. |
| Data de Autuação: | Rubrica: |

JOÃO ADOLPHO DA SILVA JÚNIOR
matrícula n.º 11/241.313-6
CREA-RJ n.º 181591/D

SUSANA VIANA BITTENCOURT
matrícula n.º 11/268.112-0
CREA-RJ 2009110807

MAURÍCIO GONÇALVES DE ALENCASTRO GRAÇA
matrícula: n.º 11/119.129-5
CREA-RJ/881062287/D

RECEBIDO



EMITIDO EM 10/09/2020 13:02:28

IHC/SUBCTO/CGEC - COORDENADORIA GERAL DE ENGENHARIA E CONSERVAÇÃO**ORÇAMENTO DE OBRA/SERVIÇO: CONSOLIDADO (ORÇAMENTO VIGENTE + MODIFICAÇÕES)**

Código da Obra/Serviço : 6.150 Processo : 0006/300120/2020 Ano/ Mês de referência : 2019/12 Valor do Contrato: 36.091.144,98
 Obra / Serviço : Serviços de Recuperação dos Pavimentos nos Logradouros Relacionados na Área da AP4 - Programa PAVIMENTARIO.

CRONOGRAMA FÍSICO / FINANCEIRO

| Número Etapa | Início Etapa | Final Etapa | Duração | Duração Ac. | Percentual | Percentual Ac. | Valor | Valor Ac. |
|--------------|--------------|-------------|---------|-------------|------------|----------------|--------------|---------------|
| 1 | 28/04/2020 | 27/05/2020 | 30 | 30 | 8,135096 | 8,135096 | 2.936.049,63 | 2.936.049,63 |
| 2 | 28/05/2020 | 26/06/2020 | 30 | 60 | 13,622656 | 21,757752 | 4.916.572,76 | 7.852.622,39 |
| 3 | 27/06/2020 | 26/07/2020 | 30 | 90 | 5,693985 | 27,451737 | 2.055.024,64 | 9.907.647,03 |
| 4 | 27/07/2020 | 25/08/2020 | 30 | 120 | 0,692690 | 28,144427 | 250.000,00 | 10.157.647,03 |
| 5 | 26/08/2020 | 24/09/2020 | 30 | 150 | 4,795927 | 32,940354 | 1.730.905,20 | 11.888.552,23 |
| 6 | 25/09/2020 | 24/10/2020 | 30 | 180 | 11,230611 | 44,170965 | 4.053.256,40 | 15.941.808,63 |
| 7 | 25/10/2020 | 23/11/2020 | 30 | 210 | 12,589098 | 56,760063 | 4.543.549,88 | 20.485.358,51 |
| 8 | 24/11/2020 | 23/12/2020 | 30 | 240 | 17,241673 | 74,001736 | 6.222.717,47 | 26.708.075,98 |
| 9 | 24/12/2020 | 22/01/2021 | 30 | 270 | 13,000000 | 87,001736 | 4.691.848,85 | 31.399.924,83 |
| 10 | 23/01/2021 | 21/02/2021 | 30 | 300 | 12,998264 | 100,000000 | 4.691.220,15 | 36.091.144,98 |

Alterações no Cronograma

| PROCESSO | TIPO | DATA D.O. | ETAPA | PRAZO | VALIDADE |
|----------|------|-----------|-------|-------|----------|
|----------|------|-----------|-------|-------|----------|



**PREFEITURA
CIDADE DO RIO DE JANEIRO**
Secretaria Municipal de Infraestrutura, Habitação e Conservação
Subsecretaria de Conservação Técnico-operacional
Coordenadoria Geral de Engenharia e Conservação

ORGÃO: COORDENADORIA GERAL DE ENGENHARIA E CONSERVAÇÃO **N.º DO PROCESSO :** 06/300.120/2020
EMPRESA: DIMENSIONAL ENGENHARIA LTDA **N.º DO CONTRATO :** 24/2020

OBRA: Serviços de Recuperação dos Pavimentos nos Logradouros Relacionados na Área da AP4 - Programa PAVIMENTARIO

FISCAIS: João Adolpho da Silva Júnior **MATRÍCULA:** 11/241.313-6 **MEDIÇÃO :** 10ª
Maurício Gonçalves de A. Graça 11/119.129-5 **ETAPA :** 6ª - Compl.
Susana Viana Bittencourt 11/268.112-0 **N.º BOLETIM :** 10

RELATÓRIO FOTOGRÁFICO DE MEDIÇÃO



AV. LUCIO COSTA
SINALIZAÇÃO DE OBRA



AV. LUCIO COSTA
FRESAGEM

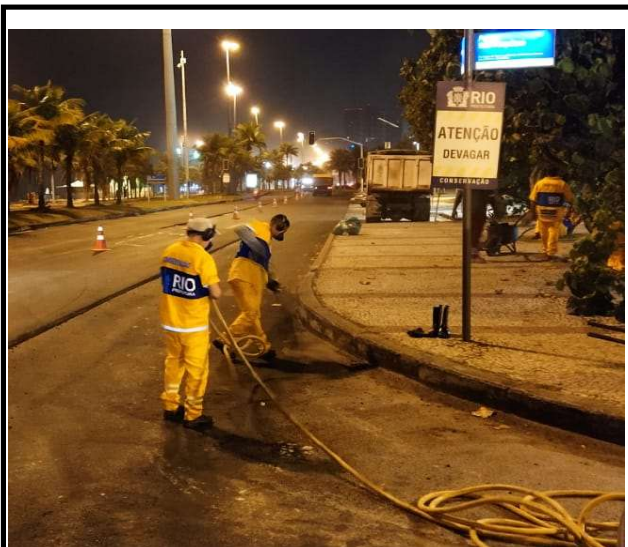

AV. LUCIO COSTA
EQUIPE DE APOIO (LIMPEZA)



AV. LUCIO COSTA
EQUIPE DE APOIO (LIMPEZA)



PREFEITURA
CIDADE DO RIO DE JANEIRO
 Secretaria Municipal de Infraestrutura, Habitação e Conservação
 Subsecretaria de Conservação Técnico-operacional
 Coordenadoria Geral de Engenharia e Conservação

ORGÃO: COORDENADORIA GERAL DE ENGENHARIA E CONSERVAÇÃO **N.º DO PROCESSO :** 06/300.120/2020
EMPRESA: DIMENSIONAL ENGENHARIA LTDA **N.º DO CONTRATO :** 24/2020
OBRA: Serviços de Recuperação dos Pavimentos nos Logradouros Relacionados na Área da AP4 - Programa PAVIMENTARIO
FISCAIS: João Adolpho da Silva Júnior **MATRÍCULA:** 11/241.313-6 **MEDIÇÃO :** 10ª
 Maurício Gonçalves de A. Graça 11/119.129-5 **ETAPA :** 6ª - Compl.
 Susana Viana Bittencourt 11/268.112-0 **N.º BOLETIM :** 10

RELATÓRIO FOTOGRÁFICO DE MEDIÇÃO

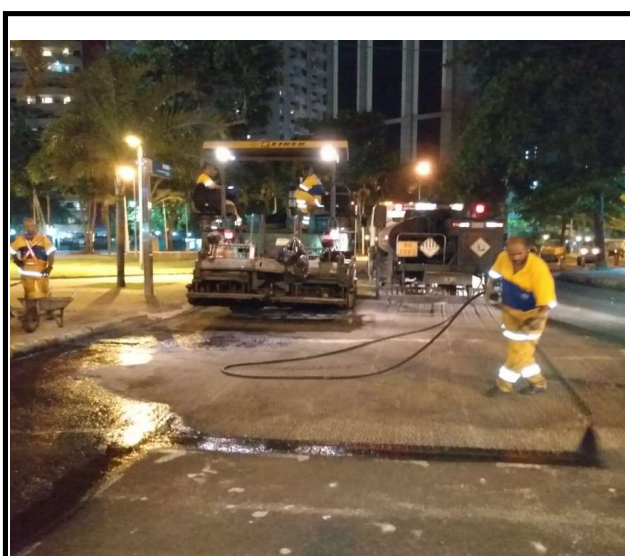

AV. LUCIO COSTA
 PINTURA DE LIGAÇÃO (1ª CAMADA)

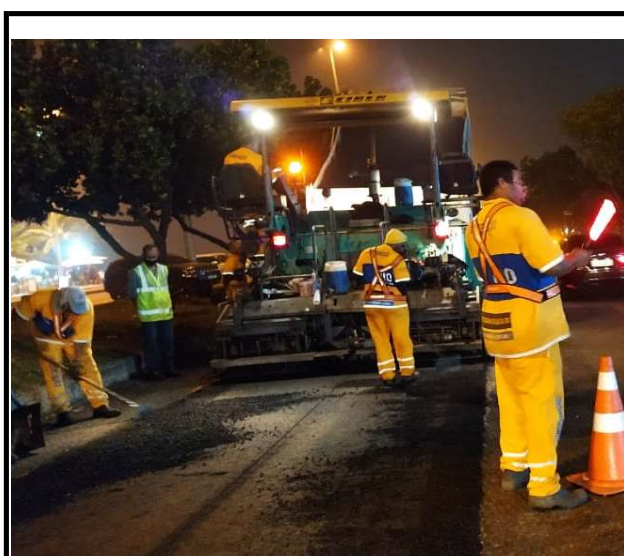

AV. LUCIO COSTA
 ESPALHAMENTO DE ASFALTO (1ª CAMADA)

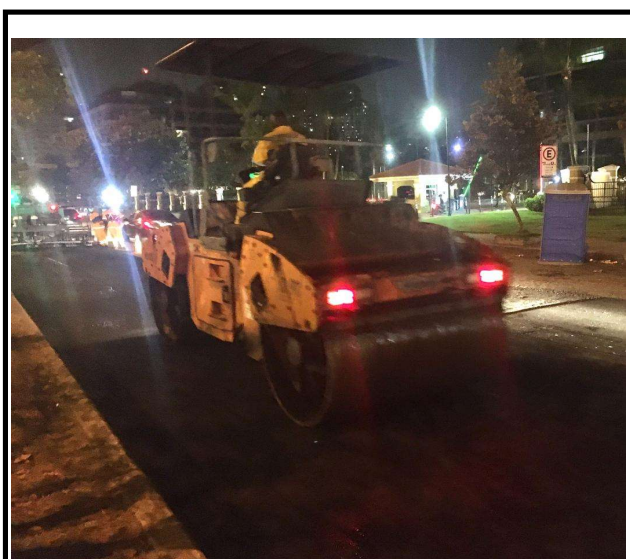

AV. LUCIO COSTA
 COMPACTAÇÃO (1ª CAMADA)

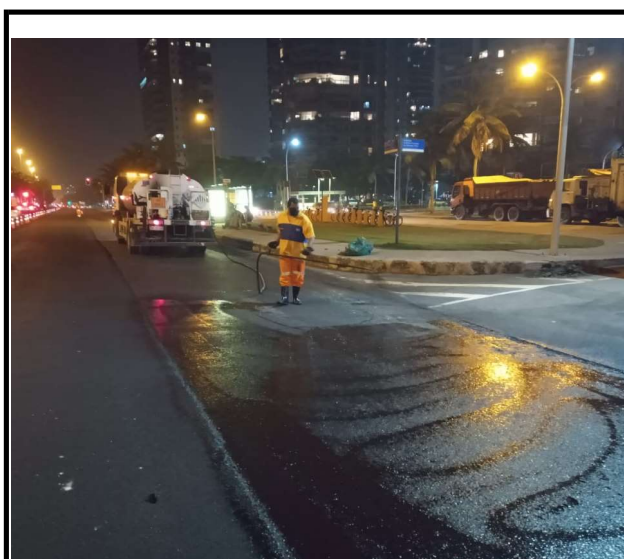

AV. LUCIO COSTA
 PINTURA DE LIGAÇÃO (2ª CAMADA)



**PREFEITURA
CIDADE DO RIO DE JANEIRO**
Secretaria Municipal de Infraestrutura, Habitação e Conservação
Subsecretaria de Conservação Técnico-operacional
Coordenadoria Geral de Engenharia e Conservação

ORGÃO: COORDENADORIA GERAL DE ENGENHARIA E CONSERVAÇÃO **N.º DO PROCESSO :** 06/300.120/2020
EMPRESA: DIMENSIONAL ENGENHARIA LTDA **N.º DO CONTRATO :** 24/2020

OBRA: Serviços de Recuperação dos Pavimentos nos Logradouros Relacionados na Área da AP4 - Programa PAVIMENTARIO

FISCAIS: João Adolpho da Silva Júnior **MATRÍCULA:** 11/241.313-6 **MEDIÇÃO :** 10ª
Maurício Gonçalves de A. Graça 11/119.129-5 **ETAPA :** 6ª - Compl.
Susana Viana Bittencourt 11/268.112-0 **N.º BOLETIM :** 10

RELATÓRIO FOTOGRÁFICO DE MEDIÇÃO

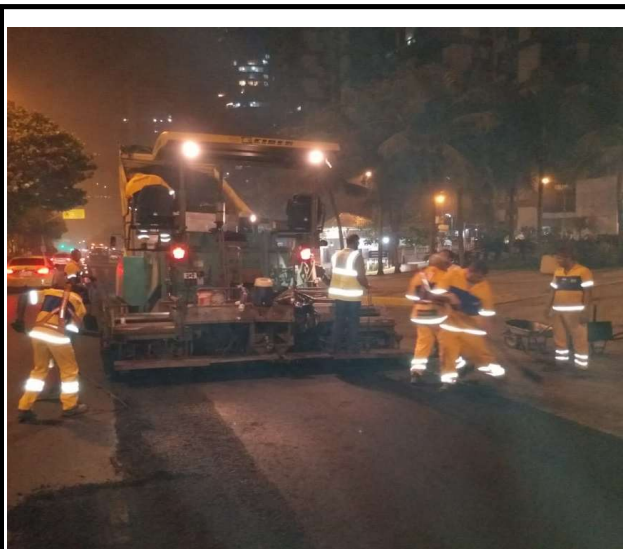

AV. LUCIO COSTA
ESPALHAMENTO DE ASFALTO (2ª CAMADA)

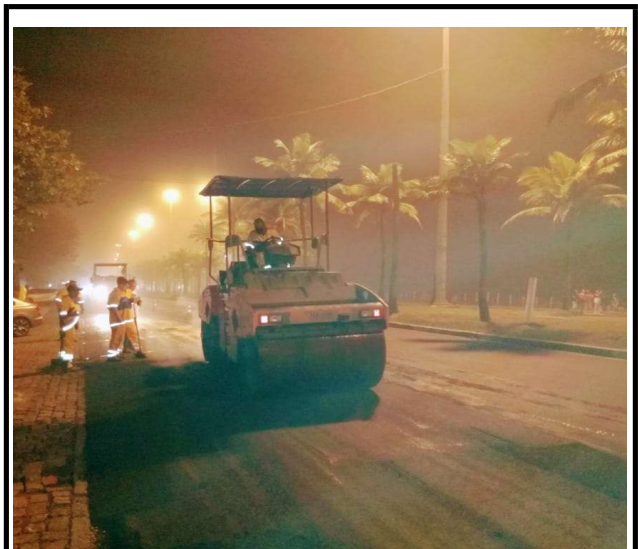

AV. LUCIO COSTA
COMPACTAÇÃO (2ª CAMADA)

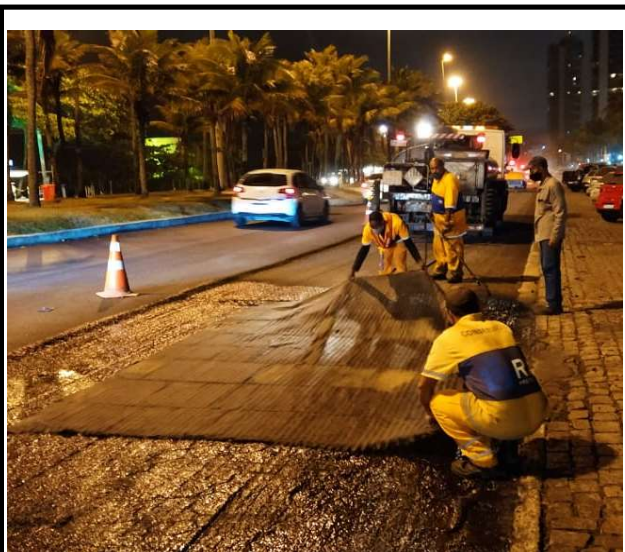

AV. LUCIO COSTA
APLICAÇÃO DE GEOGRELHA

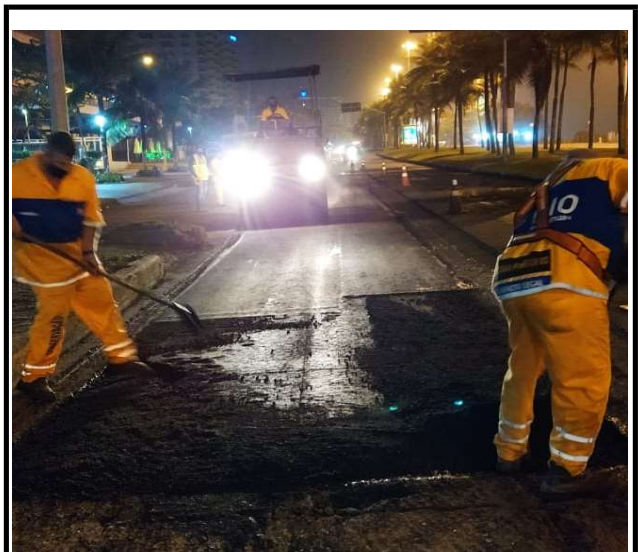

AV. LUCIO COSTA
REMENDO



PREFEITURA
CIDADE DO RIO DE JANEIRO
 Secretaria Municipal de Infraestrutura, Habitação e Conservação
 Subsecretaria de Conservação Técnico-operacional
 Coordenadoria Geral de Engenharia e Conservação

ORGÃO: COORDENADORIA GERAL DE ENGENHARIA E CONSERVAÇÃO **N.º DO PROCESSO :** 06/300.120/2020
EMPRESA: DIMENSIONAL ENGENHARIA LTDA **N.º DO CONTRATO :** 24/2020
OBRA: Serviços de Recuperação dos Pavimentos nos Logradouros Relacionados na Área da AP4 - Programa PAVIMENTARIO
FISCAIS: João Adolpho da Silva Júnior **MATRÍCULA:** 11/241.313-6 **MEDIÇÃO :** 10ª
 Maurício Gonçalves de A. Graça 11/119.129-5 **ETAPA :** 6ª - Compl.
 Susana Viana Bittencourt 11/268.112-0 **N.º BOLETIM :** 10

RELATÓRIO FOTOGRÁFICO DE MEDIÇÃO

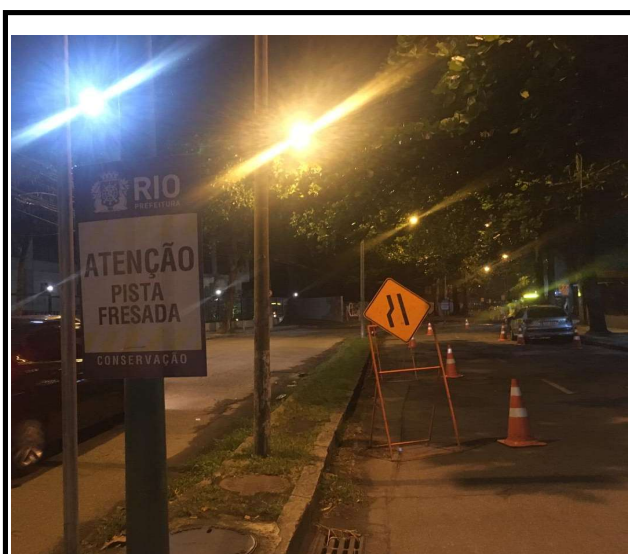

AV. EVANDRO LINS E SILVA
SINALIZAÇÃO DE OBRA



AV. EVANDRO LINS E SILVA
FRESAGEM

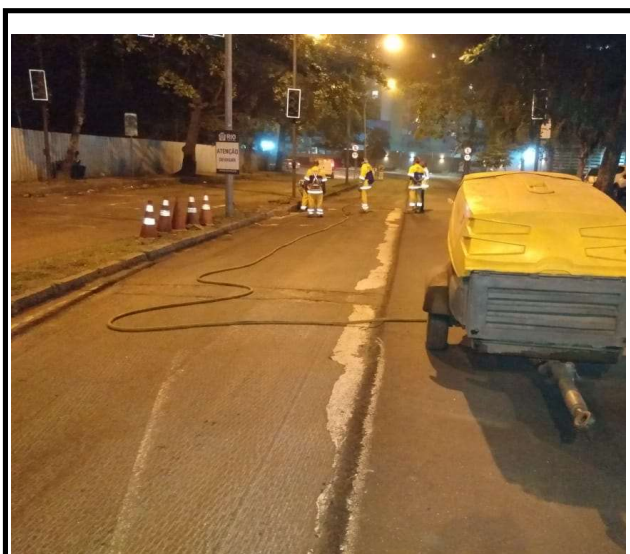

AV. EVANDRO LINS E SILVA
EQUIPE DE APOIO (LIMPEZA)

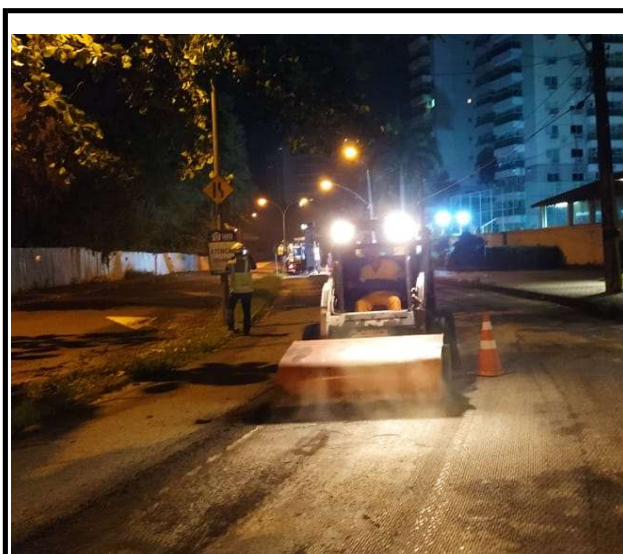

AV. EVANDRO LINS E SILVA
EQUIPE DE APOIO (LIMPEZA)



**PREFEITURA
CIDADE DO RIO DE JANEIRO**
Secretaria Municipal de Infraestrutura, Habitação e Conservação
Subsecretaria de Conservação Técnico-operacional
Coordenadoria Geral de Engenharia e Conservação

ORGÃO: COORDENADORIA GERAL DE ENGENHARIA E CONSERVAÇÃO **N.º DO PROCESSO :** 06/300.120/2020
EMPRESA: DIMENSIONAL ENGENHARIA LTDA **N.º DO CONTRATO :** 24/2020

OBRA: Serviços de Recuperação dos Pavimentos nos Logradouros Relacionados na Área da AP4 - Programa PAVIMENTARIO

FISCAIS: João Adolpho da Silva Júnior **MATRÍCULA:** 11/241.313-6 **MEDIÇÃO :** 10ª
Maurício Gonçalves de A. Graça 11/119.129-5 **ETAPA :** 6ª - Compl.
Susana Viana Bittencourt 11/268.112-0 **N.º BOLETIM :** 10

RELATÓRIO FOTOGRÁFICO DE MEDIÇÃO

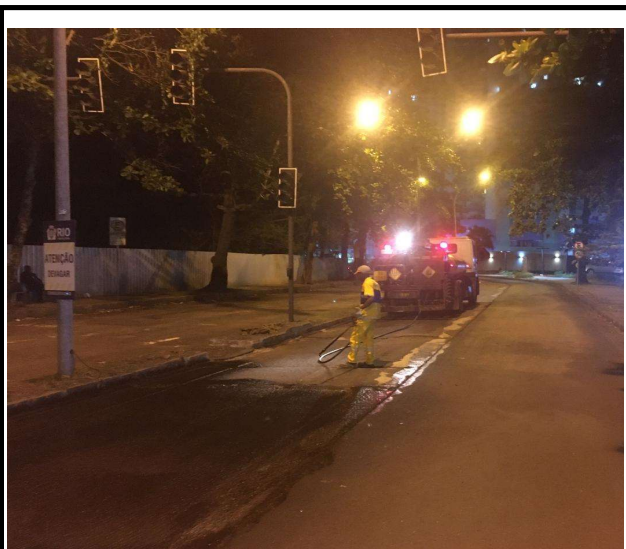

AV. EVANDRO LINS E SILVA
PINTURA DE LIGAÇÃO

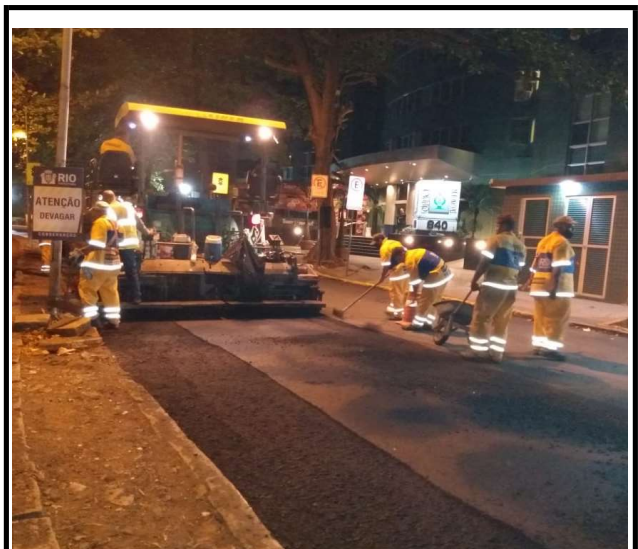

AV. EVANDRO LINS E SILVA
ESPALHAMENTO DE ASFALTO

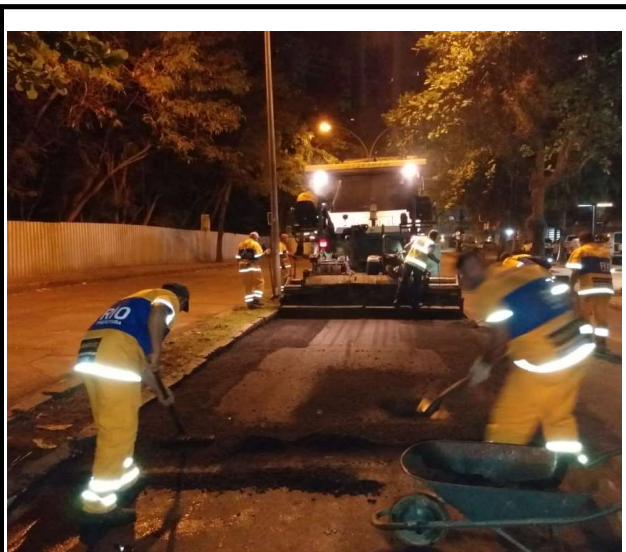

AV. EVANDRO LINS E SILVA
ESPALHAMENTO DE ASFALTO

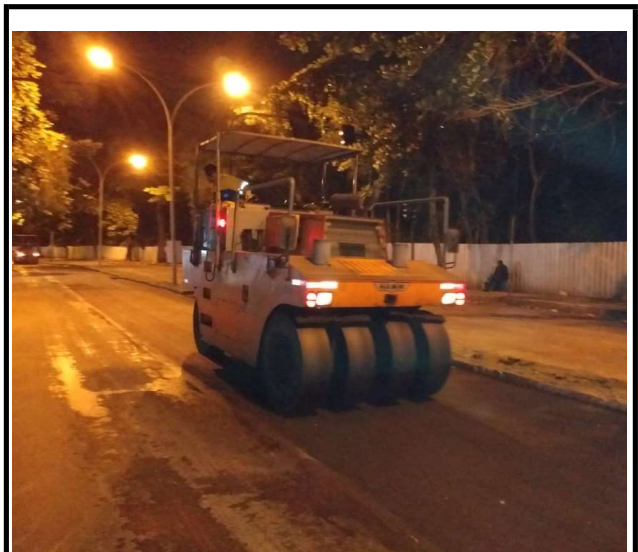

AV. EVANDRO LINS E SILVA
COMPACTAÇÃO



Rio de Janeiro, 29 de OUTUBRO de 2020.

PREFEITURA DE CIDADE DO RIO DE JANEIRO - PCRJ
SECRETARIA MUNICIPAL DE INFRAESTRUTURA, HABITAÇÃO E CONSERVAÇÃO
SUBSECRETARIA DE CONSERVAÇÃO E TÉCNICO-OPERACIONAL
COORDENADORIA GER4AL DE ENGENHARIA E CONSERVAÇÃO
RIO DE JANEIRO - RJ

REF.: "SERVIÇOS DE RECUPERAÇÃO DOS PAVIMENTOS NOS LOGRADOUROS RELACIONADOS NA ÁREA DA AP.4. – PROGRAMA PAVIMENTA RIO".
PROCESSO Nº 06/300.120/2020 – CONTRATO Nº 024/2020.

Assunto: DECLARAÇÃO DECRETO N.º 43.189 DE 18/05/2017
REF.: 10ª MEDIÇÃO – 06ª ETAPA COMPLEMENTAR
PERÍODO DE 10/10/2020 a 24/10/2020

Prezado Senhor,

A **DIMENSIONAL ENGENHARIA LTDA**, com sede à Rua Sete de Setembro, nº 98, Grupo 605, Centro, Rio de Janeiro/RJ, inscrita no **CNPJ/MF sob o nº 00.299.904/0001-60**, na qualidade de executora da **"SERVIÇOS DE RECUPERAÇÃO DOS PAVIMENTOS NOS LOGRADOUROS RELACIONADOS NA ÁREA DA AP.4. – PROGRAMA PAVIMENTA RIO" PROCESSO INSTRUTIVO Nº 06/300.120/2020 – CONTRATO Nº 024/2020**, vem, através desta, declarar que diversos equipamentos, de pequeno, médio e grande porte, utilizados no contrato em epígrafe são próprios, bem como materiais não incorporados à obra. Importa informar, adicionalmente, que foram aplicados na obra, eventualmente, materiais incorporados que faziam parte do estoque da empresa.

Sendo o que cabia para o momento, aproveitamos a oportunidade para renovar os votos de elevada estima e distinta consideração, permanecendo, desde já, no aguardo das vossas providências.

Atenciosamente,

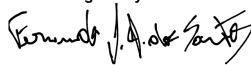
DocuSigned by:

263ED25CCAB6476
DIMENSIONAL ENGENHARIA LTDA.

ETHOS Empresa Signatária do Pacto pela
Integridade e Contra a Corrupção





Rio de Janeiro, 29 de OUTUBRO de 2020.

À
PREFEITURA DE CIDADE DO RIO DE JANEIRO
SECRETARIA MUNICIPAL DE INFRAESTRUTURA, HABITAÇÃO E
CONSERVAÇÃO – SMIHC

Att.: **Sr. Sebastião Bruno**
 Secretário Municipal de Infraestrutura, Habitação e Conservação

C/c: **Sr. João Adolpho da Silva Júnior**
Sra. Susana Viana Bittencourt
Sr. Maurício Gonçalves de Alencastro Graça
 Comissão de Fiscalização

Ref.: Contrato nº 024/2020 – Processo Administrativo nº 06/300.120/2020

Ass.: 10ª Medição – 06ª Etapa Complementar - Período de 10/10/2020 a 24/10/2020
 Envio da totalidade dos documentos contratualmente exigíveis para fins de
 Pagamento

Ilmo. Sr. Secretário,

DIMENSIONAL ENGENHARIA LTDA., com sede à Rua Sete de Setembro, nº 98, Grupo 605, Centro, Rio de Janeiro/RJ, inscrita no CNPJ/MF sob o nº 00.299.904/0001-60, doravante denominada simplesmente “Dimensional”, na qualidade de executora e detentora do contrato que tem como objeto a “**SERVIÇOS DE RECUPERAÇÃO DOS PAVIMENTOS NOS LOGRADOUROS RELACIONADOS NA ÁREA DA AP.4. – PROGRAMA PAVIMENTA RIO**”, vem, respeitosamente, à presença de V.Sa., expor para, ao final, solicitar o que adiante segue:

Ao passo que o cumprimos, **a Dimensional, através da presente missiva, encaminha a totalidade da documentação judicial, legal e contratualmente exigida para fins aceitação e atestação das medições de serviços, bem como, o consequente pagamento dos valores discriminados na 10ª Medição de Serviços – 06ª Etapa Complementar, ora acostada.**

Ademais, apenas para fins de registro, informa-se que não há que se cogitar acerca da exigência, no presente Contrato, como documentação integrante das medições de serviços, àqueles listados no artigo 1º do Decreto Municipal nº 43.189/2017, referentes às “*notas fiscais relativas ao material de construção utilizado e as ferramentas e equipamentos alugados*”.

Isso, devido à falta de expressa previsão contratual e editalícia, o que impede a Contratante e o Corpo Fiscal da obra de condicionar a aceitação e atestação das Medições de Serviços, ou a liquidação e o pagamento dos valores devidos, ao fornecimento destes documentos, em estrita conformidade aos princípios norteadores das contratações administrativas, v.g., legalidade, vinculação ao instrumento convocatório, pacta sunt servanda, segurança jurídica, moralidade, dentre outros.

ETHOS Empresa Signatária do Pacto pela
 Integridade e Contra a Corrupção





Compete ainda aduzir que, no âmbito do Contrato nº 024/2020, tal exigência somente tornar-se-ia legítima, válida e obrigatória de cumprimento e atendimento, na hipótese de ambas as Partes (Contratante e Contratada) consentirem e formalizarem esta alteração contratual através de um Termo Aditivo, uma vez que o artigo 65, inciso II, alínea "c", da Lei nº 8.666/93, veda a alteração unilateral de cláusula relacionada a condições de pagamento.

Inclusive, este é o entendimento do Tribunal de Justiça do Rio de Janeiro, conforme decisões proferidas, em Segundo Grau de Jurisdição, no âmbito de um processo judicial que trata, especificamente, sobre a validade da exigência contida no Decreto nº 43.189/2017. As decisões não apenas determinaram a suspensão dos efeitos do Decreto nº 43.189/2017, mas também fizeram constar importantes registros acerca da impossibilidade de sua observância e aplicação em contratos cujas cláusulas verificam-se silentes e/ou omissas quanto à exigência de apresentação das referidas Notas Fiscais. Como se evidencia abaixo:

- Decisão Monocrática, proferida em 12.12.2017, em sede de Agravo de Instrumento (Proc. 0071286-43.2017.8.19.0000), concedendo a Liminar para a suspensão dos efeitos do Decreto nº 43.189/2017:

Pelo que consta dos autos, o decreto impugnado impôs obrigações às empresas contratadas pela administração, que não foram previstas no contrato celebrado, alterando-o unilateralmente.

À luz do art. 65 da Lei 8.666/63, inciso I, a alteração unilateral do contrato pela administração é possível em duas hipóteses:

Art. 65. Os contratos regidos por esta Lei poderão ser alterados, com as devidas justificativas, nos seguintes casos:

I - unilateralmente pela Administração:

- a) quando houver modificação do projeto ou das especificações, para melhor adequação técnica aos seus objetivos;
- b) quando necessária a modificação do valor contratual em decorrência de acréscimo ou diminuição quantitativa de seu objeto, nos limites permitidos por esta Lei.

ETHOS Empresa Signatária do Pacto pela Integridade e Contra a Corrupção





No caso em tela, as obrigações impostas no decreto mencionado não se enquadram em nenhuma dessas hipóteses, que autorizam a alteração unilateral do contrato, visto que dispõe sobre a medição de obras e serviços, exigindo como requisito para liquidação das despesas a apresentação de notas fiscais relativas ao material de construção utilizado e as ferramentas e equipamentos alugados, de tal forma que comprovem as especificações.

Segundo consta do contrato (cláusula quarta) o pagamento dos serviços prestados ocorrerá conforme o cronograma físico-financeiro, e obedecido o sistema de medição previsto no item 14 do Edital.

Desta forma, pela leitura do contrato firmado entre as partes, não se vislumbra, como condição para pagamento da etapa

concluída, a apresentação de notas fiscais dos materiais e equipamentos²⁹ utilizados na execução do serviço, mas tão somente da medição.

- Decisão Colegiada, proferida em 31.07.2018, mantendo a decisão em sede de liminar e dando provimento ao Agravo de Instrumento (Proc. 0071286-43.2017.8.19.0000):

A redação do Decreto Municipal em tela, embora possa ser negada, tem a finalidade de contrariar o edital relativo às obras ou serviços ou mesmo alterar o contrato que o compõe. A prova disso, dentre as demais disposições, está no artigo 3º que condiciona o pagamento das faturas (liquidação das despesas) ao cumprimento do dito decreto, cuja redação é:

"Art. 3º - A Controladoria do Município deverá adotar providências para condicionar a liquidação das despesas ao cumprimento deste Decreto."

Implica esta condição em indistigável modificação do contrato e respectivo edital, em face da referida condicionante, que altera, no mínimo, o prazo contratual de pagamento da fatura, que, conforme documento do arquivo 74, do Anexo, na cláusula quatro, §1º, será no prazo de "até 30 dias, a contar da data da apresentação da fatura devidamente formalizada" que é produzida mediante etapas, fiscalizadas e controladas pelo contratante segundo o cronograma físico-financeiro.

Demais, o mesmo artigo 65, da Lei nº 8.666/93, no inciso II, ao dizer que os contratos podem ser alterados, estabelece condições bem claras a respeito. E o que interessa ao caso é a relativa ao pagamento, que DEVE SER FORMALIZADO POR ACORDO DAS PARTES.

(...)

ETHOS Empresa Signatária do Pacto pela Integridade e Contra a Corrupção



DS
EM

DS
[Signature]

DS
[Signature]

DS
[Signature]



Com efeito, se não há obrigação contratual de apresentar nota fiscal para verificação de adequada aplicação dos materiais informados, (artigo 2º, do Decreto nº 43.189/17), inexistente qualquer possibilidade da obra ou serviço não serem aceitos pela Administração, mesmo porque o controle e fiscalização, como dito antes, é realizado por etapas segundo o cronograma físico e financeiro.

- Decisão Monocrática, proferida em 24.10.2019, que concedeu efeito suspensivo à Apelação interposta pela AEERJ (Proc. 0068485-86.2019.8.19.0000):

Como ficou consignado no agravo de instrumento acima citado, as obrigações impostas pelo ato normativo impugnado não se alinham com os casos previstos no inciso I do art. 65 da Lei n.º 8.666/1993.

Por outro lado, o pagamento da obra/serviço licitado deve ocorrer conforme o programa de pagamento, obedecido o sistema de medição previsto no instrumento convocatório e no contrato administrativo.

Fica evidente que o decreto impugnado alterou unilateralmente a forma de pagamento prevista no contrato e no edital, sem que fossem demonstradas as hipóteses do inciso I do art. 65 da Lei 8.666/93.

Assim, vislumbro na hipótese a probabilidade de provimento do apelo, motivo pelo qual atribuo ao recurso o efeito suspensivo pretendido.

Diante do exposto, **a Dimensional encaminha à Pasta Secretarial a totalidade dos documentos exigíveis para fins de pagamento da 10ª Medição – 06ª Etapa Complementar, ressaltando que não há que se cogitar sobre à obrigatoria apresentação dos documentos previstos no artigo 1º, do Decreto nº 43.189/2017, haja vista que o Contrato e Edital são silente e omissos quanto a esta obrigação.**

Por fim, a Dimensional aproveita o ensejo para renovar os votos de elevada estima e distinta consideração.

Atenciosamente,

DocuSigned by:

2635D25CCA66476
DIMENSIONAL ENGENHARIA

ETHOS Empresa Signatária do Pacto pela Integridade e Contra a Corrupção



Data da consulta: 09/07/2020 14:21:32

Identificação do Contribuinte - CNPJ Matriz

CNPJ: **00.299.904/0001-60**

A opção pelo Simples Nacional e/ou SIMEI abrange todos os estabelecimentos da empresa

Nome Empresarial: **DIMENSIONAL ENGENHARIA LTDA**

Situação Atual

Situação no Simples Nacional: **NÃO optante pelo Simples Nacional**

Situação no SIMEI: **NÃO enquadrado no SIMEI**

[+ Mais informações](#)

[Voltar](#)

[Gerar PDF](#)

**PORTARIA TR/CRV Nº 4.181
EM 11 DE MAIO DE 2020.**

AUTORIZA A INTERDIÇÃO AO TRÂNSITO DE VEÍCULOS EM VIAS DO BAIRRO SÃO CONRADO PARA REALIZAÇÃO DE SERVIÇOS DE OBRAS DE DRENAGEM.

O COORDENADOR DA COORDENADORIA DE REGULAMENTAÇÃO E INFRAÇÕES VIÁRIAS - TR/CRV, no uso de suas atribuições legais,

CONSIDERANDO o disposto no Art. 2º c/c o Art. 24, inciso II e no Art. 95 do Código de Trânsito Brasileiro,

CONSIDERANDO a solicitação encaminhada pela Companhia Estadual de Águas e Esgotos (CEDAE), de 8 de maio de 2020,

CONSIDERANDO o pedido da CET-Rio, constante do Ofício da CETRIO/PRE/CGO/CTAE/2ª CRAE Sul nº 009/2020, de 11 de maio de 2020,

CONSIDERANDO o parecer técnico da CET/DOP/CRAE,

RESOLVE:

Art. 1º Autorizar a interdição ao trânsito de veículos, em uma faixa de rolamento, na saída do Túnel Zuzu Angel, sentido Barra da Tijuca, junto ao bordo direito da via.

Art. 2º A realização das interdições poderá ser suspensa pelas equipes operacionais da CET-Rio, caso seja identificada a necessidade de utilização integral das vias envolvidas em função das condições do trânsito ou climáticas.

Art. 3º Esta autorização só será válida se forem cumpridos os dispositivos contidos nos artigos 94 e 95 do Código de Trânsito Brasileiro, ficando o infrator pela inobservância dos aludidos dispositivos sujeito a multa conforme previsto no C.T.B., independente das cominações cíveis e penais cabíveis.

Art. 4º A presente Portaria, terá validade para o dia 13 de maio de 2020, das 23h às 4h do dia subsequente, revogadas as disposições em contrário.

**PORTARIA TR/CRV Nº 4.182
EM 11 DE MAIO DE 2020.**

AUTORIZA A INTERDIÇÃO AO TRÂNSITO DE VEÍCULOS E PROÍBE O ESTACIONAMENTO EM VIA DO BAIRRO LEBLON PARA A REALIZAÇÃO DE PODA DE ÁRVORES.

O COORDENADOR DA COORDENADORIA DE REGULAMENTAÇÃO E INFRAÇÕES VIÁRIAS - TR/CRV, no uso de suas atribuições legais,

CONSIDERANDO o disposto no Art. 2º c/c o Art. 24, inciso II e no Art. 95 do Código de Trânsito Brasileiro,

CONSIDERANDO o constante no e-mail encaminhado pela COMLURB,

CONSIDERANDO o parecer técnico da CET/PRE/CTRT/AP-2.1,

RESOLVE:

Art. 1º Autorizar a interdição ao trânsito de veículos na Rua Cupertino Durão, no trecho compreendido entre a Avenida Delfim Moreira e a Avenida General San Martin.

Parágrafo único. A interdição de que trata este artigo não se aplica aos veículos de moradores e aos destinados a socorro e emergência previstos no Art. 29, incisos VII e VIII do Código de Trânsito Brasileiro.

Art. 2º Proibir o estacionamento de veículos na Rua Cupertino Durão, no trecho compreendido entre a Avenida Delfim Moreira e a Avenida General San Martin, em ambos os lados.

Art. 3º Esta autorização só será válida se forem cumpridos os dispositivos contidos nos artigos 94 e 95 do Código de Trânsito Brasileiro, ficando o infrator pela inobservância dos aludidos dispositivos sujeito a multa conforme previsto no C.T.B., independente das cominações cíveis e penais cabíveis.

Art. 4º A presente Portaria terá validade para o dia 13 de maio de 2020, das 7h às 17h, revogadas as disposições em contrário.

**PORTARIA TR/CRV Nº 4.183
EM 11 DE MAIO DE 2020.**

PROÍBE O ESTACIONAMENTO DE VEÍCULOS NAS VIAS LOCALIZADAS JUNTO À ORLA DA PRAIA DOS BAIRROS COPACABANA, IPANEMA, LEBLON, SÃO CONRADO, URCA, BARRA DA TIJUCA E RECREIO DOS BANDEIRANTES COMO MEDIDA ADICIONAL DE CONTENÇÃO DO CONTÁGIO PELO NOVO CORONAVÍRUS - COVID-19.

O COORDENADOR DA COORDENADORIA DE REGULAMENTAÇÃO E INFRAÇÕES VIÁRIAS - TR/CRV, no uso de suas atribuições legais,

CONSIDERANDO o disposto no Art. 2º c/c o Art. 24, inciso II e no Art. 95 do Código de Trânsito Brasileiro,

CONSIDERANDO o Decreto Rio nº 47.282, de 21 de março de 2020, que determina a adoção de medidas adicionais, pelo Município, para enfrentamento da pandemia do novo Coronavírus - COVID - 19, e dá outras providências;

CONSIDERANDO o parecer da CET-RIO/PRE/CTRT AP 2.1 e CTRT AP 4,

RESOLVE:

Art. 1º Proibir o estacionamento de veículos, em toda a extensão e em ambos os sentidos, inclusive nas baías, nas seguintes vias:

I - Avenida Atlântica;

II - Avenida Vieira Souto;

III - Avenida Delfim Moreira;

V - Avenida Niemeyer;

IV - Avenida Prefeito Mendes de Moraes;

VI - Praça General Tibúrcio, junto à Praia Vermelha.

VII - Avenida João Luís Alves;

VIII - Avenida Portugal;

IX - Avenida do Pepê;

X - Avenida Lúcio Costa;

XI - Estrada do Pontal e transversais imediatas;

XII - Av. Paulo Tapajós.

Parágrafo Único. A proibição de que trata esta Portaria não se aplica:

I - Aos veículos de moradores residentes nas vias descritas no Art. 1º, que deverão afixar comprovante de residência junto ao para-brisas, com a descrição do endereço de forma visível;

II - Aos veículos de hóspedes de hotéis localizados nas vias descritas no artigo 1º, que deverão afixar comprovante de estadia junto ao para-brisas, de forma visível;

III - Aos veículos de idosos e de pessoas com deficiência física, desde que estacionados nas vagas regulamentadas, portando cartão de identificação conforme regulamentação existente;

IV - Veículos autorizados pela autoridade de trânsito municipal.

Art. 2º. Suspender a cobrança de estacionamento nas vias descritas no Art. 1º, onde exista estacionamento pago regulamentado pelo Município.

Art. 3º A presente Portaria entra em vigor a partir da data de sua publicação, com implantação da sinalização necessária, revogadas disposições em contrário.

CET-RIO

Companhia de Engenharia de Tráfego
Rua Dona Mariana, nº48 - Botafogo - Tel.: 2535-6100/ 2535-6101

**DESPACHO DO DIRETOR PRESIDENTE
EXPEDIENTE DE 11/05/2020**

PROCESSO Nº 03/200.764/2020 - Aprovo o Projeto Básico/Termo de Referência, inserto no p.p., e, em conformidade com o art. 1º da Lei nº 10.520/02, com a Lei nº 13.303/2016 e com o Decreto nº 44.698/2018, autorizo a abertura de licitação na modalidade de Pregão Eletrônico, referente à Prestação de serviços especializados de Engenharia de Segurança e Medicina do Trabalho, com vistas à elaboração, implementação, acompanhamento e coordenação do Programa de Prevenção de Riscos Ambientais (PPRA), do Programa de Controle Médico e de Saúde Ocupacional (PCMSO), do Laudo Técnico das Condições Ambientais de Trabalho (LTCAT), do Laudo de Insalubridade e Periculosidade, da Análise Ergonômica e do Perfil Profissiográfico Previdenciário (PPP), pelo período de 12 (doze) meses.

PROCESSO Nº 03/201.332/2018 - Tendo em vista o informado pela Comissão designada pela Portaria "P" no 016 CET-RIO, de 16/01/2020, às fls. 334, ACEITO, em caráter Definitivo, os serviços de copeiragem nas dependências da CET-Rio, objeto do Contrato no 019/2018, a cargo da empresa DIAMANTE SERVIÇOS ESPECIAIS LTDA., com base na alínea "b", do inciso I, do artigo 73, da Lei nº 8.666/93 e suas alterações.

**DESPACHO DA CHEFE DE GABINETE
EXPEDIENTE DE 28/04/2020**

PROCESSO Nº 03/200.632/2020 - DEFERIDO
PROCESSO Nº 03/200.671/2020 - DEFERIDO

PROCESSO Nº 03/200.673/2020 - DEFERIDO
PROCESSO Nº 03/200.675/2020 - DEFERIDO
PROCESSO Nº 03/200.664/2020 - DEFERIDO
PROCESSO Nº 03/200.663/2020 - DEFERIDO
PROCESSO Nº 03/200.666/2020 - DEFERIDO
PROCESSO Nº 03/200.223/2020 - DEFERIDO
PROCESSO Nº 03/200.242/2020 - DEFERIDO
PROCESSO Nº 03/200.567/2020 - DEFERIDO
PROCESSO Nº 03/200.549/2020 - DEFERIDO
PROCESSO Nº 01/06/000.013/2020 - DEFERIDO
PROCESSO Nº 01/06/000.008/2020 - DEFERIDO

EXPEDIENTE DE 29/04/2020

PROCESSO Nº 03/200.230/2020 - DEFERIDO
PROCESSO Nº 03/200.428/2020 - DEFERIDO
PROCESSO Nº 03/200.656/2020 - DEFERIDO
PROCESSO Nº 03/200.660/2020 - DEFERIDO
PROCESSO Nº 03/200.754/2020 - DEFERIDO
PROCESSO Nº 03/200.755/2020 - DEFERIDO
PROCESSO Nº 03/200.636/2020 - DEFERIDO
PROCESSO Nº 03/200.640/2020 - DEFERIDO
PROCESSO Nº 03/200.646/2020 - DEFERIDO

SECRETARIA DE URBANISMO

Secretária: Fernanda Maria da Silva Fernandez Tejada

**SUBSECRETARIA MUNICIPAL DE URBANISMO
COORDENADORIA GERAL DE LICENCIAMENTO E FISCALIZAÇÃO
DESPACHO DO COORDENADOR
EXPEDIENTE DE 11/05/2020**

02/001395/2015 - MARCUS QUARESMA FERRAZ

Indeferido o que requer considerando que o Laudo foi elaborado de acordo com o parecer PG/PADM/URB/027/2018/FLC, de 25/09/2018, e súmula da jurisprudência predominante do Tribunal de Justiça do Estado do Rio de Janeiro nº 384, no processo nº 02/263.240/2015(memorando circular CGLF nº 5/2018, sendo este parecer mais recente e atualizado do que o apresentado neste recurso; o exposto no §10º do art. 8º da L.C. 198/2019, onde é permitida a cobrança do fechamento da varanda que não atenda integralmente à L>C> 145/2014 regulamentada pelo decreto 39.345/2014.

02/265376/2015 - PAULO ROBERTO LACERDA

Indeferido o que requer

02/05/000689/2019 - MARLENE TINOCO DE CARVALHO DOS SANTOS E OUTROS

Indeferido o que requer

**COORDENADORIA DE LICENCIAMENTO
E FISCALIZAÇÃO URBANÍSTICA 5 - CAMPO GRANDE
DESPACHO DO COORDENADOR
EXPEDIENTE DE 11/05/2020**

02/05/000901/2019 - U/SUBU/CGLF/CLU-5

Aprovo o laudo de vistoria administrativa 25/0004/2020

**SECRETARIA DE INFRAESTRUTURA,
HABITAÇÃO E CONSERVAÇÃO**

Secretário: Sebastião Bruno

**SUBSECRETARIA DE CONSERVAÇÃO E TÉCNICO-OPERACIONAL
PORTARIA "P" Nº 034 DE 08 DE MAIO DE 2020.**

O SUBSECRETÁRIO DE CONSERVAÇÃO E TÉCNICO-OPERACIONAL, no uso das atribuições que lhe são conferidas pela legislação em vigor,

RESOLVE:

Designar com eficácia a partir de 28/04/2020 os servidores, JOÃO ADOLPHO DA SILVA JÚNIOR, matrícula n.º 11/241.313-6, CREA-RJ n.º 181591/D, SUSANA VIANA BITTENCOURT, matrícula n.º 11/268.112-0, CREA-RJ 2009110807 e MAURÍCIO GONÇALVES DE ALENCASTRO GRAÇA, matrícula: n.º 11/119.129-5, CREA-RJ 881062287/D, para juntos comporem a comissão de fiscalização dos "SERVIÇOS DE RECUPERAÇÃO DOS PAVIMENTOS NOS LOGRADOUROS RELACIONADOS NA ÁREA DA AP4 - PROGRAMA PAVIMENTA RIO", objeto do processo n.º 06/300.120/2020, referente ao contrato n.º 024/2020, assinado em 28/04/2020, a cargo da firma prestadora de serviços DIMENSIONAL ENGENHARIA LTDA.

**COMISSÃO COORDENADORA DE OBRAS E REPAROS
EM VIAS PÚBLICAS - IHC/COR-VIAS**

Despacho do Presidente da Comissão Coordenadora de Obras e Reparos em Vias Públicas - IHC/COR-VIAS, baseado no que foi analisado pelos relatores na Seção Plenária de 05/05/2020:

PUBLICAÇÕES A PEDIDO

CONCESSÃO DE LICENÇA (LMI)

CANOVA QUEBRADA EMPREENDIMENTOS IMOBILIÁRIOS LTDA, CNPJ 08.543594/0001-99, torna público que recebeu da Secretaria Municipal de Meio Ambiente da Cidade - SMAC, através do processo nº 14/200.222/2015, a renovação da Licença Municipal de Instalação (LMI) nº 001623/2015 para construção de agrupamento residencial multifamiliar situado na Avenida Rosaura Estellita, 155 - Barra da Tijuca, RJ.

RENOVAÇÃO DE LICENÇA

POSTO E GARAGEM 902 LTDA, sob CNPJ 34.320.515/0001-90, torna público que recebeu da Secretaria Municipal de Meio Ambiente da Cidade SMAC, através do processo nº 14/201.174/2013, a renovação de sua licença LMO nº 002659/2020 para ATIVIDADE POSTO DE REVENDA E ABASTECIMENTO DE COMBUSTÍVEIS LÍQUIDOS, COM SERVIÇOS DE TROCA DE ÓLEO E LAVAGEM DE VEÍCULOS, SITUADO AV. PARARANAPUAN Nº 902 - FREGUESIA - ILHA DO GOVERNADOR-RJ- CEP 21910-002.

SECRETARIA MUNICIPAL DE FAZENDA

*EXTRATO DE CONTRATO

PROCESSO: 04/410.391/2019

CONTRATO Nº 010/2020-SMF

ASSINATURA: 04.03.2020

PARTES: Município do Rio de Janeiro/SMF e a Financeira Alfa S/A. - Crédito, Financiamento e Investimentos.

OBJETO: Desconto em folha de pagamento de servidores municipais ativos e inativos da Administração Municipal Direta, Autarquias e Fundações, nas modalidades de Empréstimo Pessoal Consignado e/ou Cartão de Crédito Consignado em favor da Contratada.

PRAZO: 02(dois) anos a contar da data de sua assinatura.

DISP. LEGAL: Reger-se à pelas normas constantes da Lei nº 8.666/93, de 21 de junho de 1993, alterada pela Lei nº 8.883/94, em especial pelo disposto no seu artigo 25, pelo Código de Administração Financeira e Contabilidade Pública - Lei nº 207/80, e suas alterações, recepcionado pela Lei Complementar nº 01, de 13 de setembro de 1990, bem como pelo Regulamento Geral do Código de Administração Financeira e Contabilidade Pública do Município do Rio de Janeiro(RGCAF), aprovado pelo Decreto Municipal nº 3221/81 e suas alterações.

*Omitido no D.O.Rio de 24.03.20

SECRETARIA MUNICIPAL DE FAZENDA

*EXTRATO DE TERMO ADITIVO

PROCESSO: 04/410.391/2019

TERMO ADITIVO Nº 11/2020 ao Contrato Nº 10/2020 -SMF

ASSINATURA: 04.03.2020

PARTES: Município do Rio de Janeiro/SMF e a Financeira Alfa S/A - Crédito, Financiamento e Investimento.

OBJETO: Prorrogar a vigência, retificação da Clausula Primeira e Quarta do Contrato.

*Omitido no D.O.Rio de 24.03.20

SECRETARIA MUNICIPAL DE SAÚDE

EXTRATO DE INSTRUMENTO CONTRATUAL

(DECRETO Nº 3221, DE 18 DE SETEMBRO DE 1981)

Processo Instrutivo: 09/002.822/2017

Contrato nº: 40/2020

Data da Assinatura: 18/02/2020

Partes: PCRJ / SMS e a empresa EGS ELEVADORES EIRELI

Objeto: Prestação de serviços de manutenção preventiva e corretiva de elevadores e monta cargas.

Prazo: 24 (vinte e quatro) meses de 16/05/2020 até 15/05/2021

Valor Total: R\$ 643.318,56

Programa de Trabalho: 18.01.10.302.0306.2009

Natureza da Despesa: 3.3.90.39.48

Nota de Empenho nº: 2020/000238 no valor de R\$ 1,00 (um real)

Fundamento: PREGÃO ELETRÔNICO PARA REGISTRO DE PREÇOS PE-SMS Nº 580/2018, e o decidido no Processo nº 09/002.822/2017

SECRETARIA MUNICIPAL DE CULTURA - CCPC

EXTRATO DE TERMO DE COMPROMISSO

PROCESSO INSTRUTIVO Nº: 12/000.631/2020

TERMO DE COMPROMISSO Nº: 731/2020

DATA DA ASSINATURA: 15/12/19

PARTES: PCRJ/SMC/RKF RIO EMPREENDIMENTOS ARTISTICOS

LTDA/ANTARES EDUCACIONAL S A

OBJETO: PROJETO "BIGBEAT FESTIVAL"

CÓDIGO DO PROJETO: WEC429/01/2019

VALOR: R\$ 160.000,00

FUNDAMENTO: LEI 5.553/2013

SECRETARIA MUNICIPAL DE INFRAESTRUTURA,

HABITAÇÃO E CONSERVAÇÃO

EXTRATO DE INSTRUMENTO CONTRATUAL

Processo: 06/500.218/2020

Instrumento: Contrato nº 25/2020

Data da assinatura: 06/05/2020

Partes: MUNICÍPIO DO RIO DE JANEIRO - SMIHC E IRMÃOS HADDAD CONSTRUTORA EIRELI, COM A EMPRESA MUNICIPAL DE URBANIZAÇÃO - RIO-URBE COMO INTERVENIENTE.

Objeto: OBRAS EMERGENCIAIS DO TELHADO DA RECEPÇÃO DO HOSPITAL MUNICIPAL RONALDO GAZOLLA

Valor: R\$ 289.709,13

Prazo: 60 dias

Programa de Trabalho: 18.01.10.302.0306.1063

Natureza da despesa: 4.4.90.51.02

Nota de empenho: 2020/000730

Valor do Empenho: R\$ 289.709,13

Fundamento: Lei 8.666/93 e suas alterações

SECRETARIA MUNICIPAL DE INFRAESTRUTURA,

HABITAÇÃO E CONSERVAÇÃO

EXTRATO DE INSTRUMENTO CONTRATUAL

PROCESSO INSTRUTIVO: 06/300.120/2020

CONTRATO Nº 024/2020

DATA DA ASSINATURA: 28/04/2020

PARTES: Município do Rio de Janeiro/SMIHC e DIMENSIONAL ENGENHARIA LTDA.

OBJETO: Serviços de Recuperação dos Pavimentos nos Logradouros Relacionados na Área da A.P.4 - Programa Pavimenta Rio.

VALOR: R\$36.091.144,98

PRAZO: 180 dias

PLANO DE TRABALHO: 15.15.15.452.0071.2778

NATUREZA DE DESPESA: 3.3.90.39.24

NOTA DE EMPENHO: 2020/000449 no valor de R\$7.611.054,46 e 2020/000450 no valor d R\$3.215.724,27

FUNDAMENTO: Lei nº 10.520/2002 e suas alterações

MULTIRIO - EMPRESA MUNICIPAL DE MULTIMEIOS LTDA.

EXTRATO DE TERMO ADITIVO

Processo Instrutivo: 07/100.171/2018

Instrumento: 4º Termo Aditivo nº 06/2020 ao Contrato nº 07/2018

Data da Assinatura: 03/04/2020

Partes: MultiRio -Empresa Municipal de Multimeios Ltda. e T&S Locação de Mão de Obra em Geral EIRELI

Objeto: Prorrogação por 12 (doze) meses, de 05/04/2020 a 04/04/2021 e reajuste pelo IPCA-E de aproximadamente 2.6967%.

Valor: R\$ 41.297,40

Nota de Empenho: 2019/000171, no valor de R\$ 31.337,11

Natureza da Despesa: 3.3.90.37.09

Programa de Trabalho: 16.51.12.361.0381.4161.

Fundamento: Artigo 57, inciso II e 65 da Lei nº 8666/93.

(* Omitido do D.O.Rio do dia 30/04/2020)

TRIBUNAL DE CONTAS DO MUNICÍPIO DO RIO DE JANEIRO

EXTRATO DE INSTRUMENTO CONTRATUAL

Processo Instrutivo: Nº 40/100.143/2020.

Identificação do Instrumento: 2º Termo Aditivo nº 11/2020.

Data da assinatura: 30/04/2020.

Partes: TRIBUNAL DE CONTAS DO MUNICÍPIO DO RIO DE JANEIRO e P C EMPREENDIMENTOS E SERVIÇOS GERAIS EIRELI - ME.

Objeto: Prorrogação de prazo do Contrato nº 17/2018, serviços de motomensageiro.

Prazo: 12 meses, de 02/05/2020 a 01/05/2021.

Valor: R\$ 162.000,00

Empenho: n.º 173 de 30/04/2020, no valor de R\$ 107.550,00.

Programa de Trabalho: 2101.01.032.0004.2051.

Natureza da Despesa: 33.90.39.13.

Fundamento do Instrumento: Artigo 57 da Lei Fed. nº 8.666/93 e

autorização do Exmo. Sr. Conselheiro-Presidente na peça P049 do processo instrutivo, publicada no D.O. RIO nº 35 de 30/04/2020.

TRIBUNAL DE CONTAS DO MUNICÍPIO DO RIO DE JANEIRO

EXTRATO DE INSTRUMENTO CONTRATUAL

Processo Instrutivo: Nº 40/100.256/2019.

Identificação do Instrumento: 4º Termo Aditivo nº 05/2020.

Data da assinatura: 12/03/2020.

Partes: TRIBUNAL DE CONTAS DO MUNICÍPIO DO RIO DE JANEIRO e TELEFÔNICA BRASIL S.A.

Objeto: Prorrogação de prazo do Contrato nº 05/2015, serviços de telefonia móvel pessoal (SMP) e conectividade sem fio para acesso à Internet (modens USB).

Prazo: 02 (dois) meses, de 13/03/2020 a 12/05/2020.

Valor: R\$ 17.171,74

Empenho: n.º 142 de 11/03/2020, no valor de R\$ 17.171,74.

Programa de Trabalho: 2101.01.032.0004.2051.

Natureza da Despesa: 33.90.39.26

Fundamento do Instrumento: Artigo 57, parágrafo 4º, da Lei nº 8.666/93 e autorização do Exmo. Sr. Conselheiro-Presidente à peça P112 do processo instrutivo, publicada no D.O. RIO nº 241 de 11/03/2020.

SECRETARIA MUNICIPAL DE SAÚDE

EXTRATO DE INSTRUMENTO CONTRATUAL

(DECRETO Nº 3221, DE 18 DE SETEMBRO DE 1981)

Processo Instrutivo nº: 09/004.898/18

Contrato nº: 047/2020

Data da Assinatura: 06/04/2020

Partes: PCRJ / SMS e a UNIVERSIDADE FEDERAL DO RIO DE JANEIRO / INSTITUTO DE PSIQUIATRIA.

Objeto: Constitui objeto do presente Termo, formalizar a contratação dos serviços de saúde destinados a garantia da integralidade e acesso à saúde dos usuários SUS do Município do Rio de Janeiro, conforme especificações no Documento descritivo..

Vigência: O presente contrato vigorará pelo prazo de 05 (cinco) anos, a contar da data de sua assinatura.

Valor Anual: R\$ 6.751.988,32

Fundamento: Art. 8º, IV, do Anexo 2, do Anexo XXIV da Portaria de Consolidação nº 02 de 28/09/2017 e Artigo 25, caput, da Lei nº 8.666/1993 e sua alterações, bem como o decidido no Processo nº.09/004.898/18



**AQUI MOSQUITO
NÃO SE CRIA**

**Elimine os focos do *Aedes aegypti*
na sua casa e ajude a evitar
a dengue, zika e chikungunya.**

#FaçaSuaParte



02/12/000014/2019 - CARLOS ALBERTO MULLER
Passe-se Alvará

02/12/000119/2019 - VALENTE EMPREENDIMENTOS 31 SPE LTDA
Passe-se Alvará

02/270007/2017 - CYRELA TOLTECA EMPREENDIMENTOS IMOBILIÁRIOS LTDA.
Passe-se Alvará

SECRETARIA DE INFRAESTRUTURA, HABITAÇÃO E CONSERVAÇÃO

SUBSECRETARIA DE HABITAÇÃO COORDENADORIA DE REGULARIZAÇÃO URBANÍSTICA E FUNDIARIA GERÊNCIA DE REGULARIZAÇÃO DE LOTEAMENTOS

ERRATA D.O. Nº 41 DE 08/05/2020, PÁGINA 49 Onde se lê: 06/700684/2020 - OFÍCIO IHC/SUBH/CGTI/CRUG/
GRL Nº 91/2020 leia-se: 06/700684/2020 - OFÍCIO IHC/SUBH /CGTI/CRUG/GRL Nº 91/2020

SUBSECRETARIA DE CONSERVAÇÃO E TÉCNICO-OPERACIONAL COMUNICAÇÃO DE INÍCIO Nº 005 DE 27 DE MARÇO DE 2020

FIRMA: DIMENSIONAL ENGENHARIA LTDA.

TÍTULO: "SERVIÇOS DE RECUPERAÇÃO DOS PAVIMENTOS NOS LOGRADOUROS RELACIONADOS NA ÁREA DA AP4 - PROGRAMA PAVIMENTA RIO"

VALOR: R\$ 36.091.144,98 (trinta e seis milhões noventa e um mil cento e quarenta e quatro reais e noventa e oito centavos)

INÍCIO: 28/04/2020

TÉRMINO: 24/10/2020

PROCESSO: 06/300.120/2020

FUNDAÇÃO INSTITUTO DAS ÁGUAS DO MUNICÍPIO DO RIO DE JANEIRO RIO-ÁGUAS DIRETORIA DE OBRAS E CONSERVAÇÃO EXPEDIENTE DE 07/05/2020 CONVOCAÇÃO Nº 030/2020

Ao: CONSÓRCIO JARDIM MARAVILHA

Processo nº 06/600.977/2013 - Contrato nº 033/2014

Prezados Senhores, a Fiscalização do contrato em questão, no uso de suas atribuições, vem por meio deste solicitar que o **CONSÓRCIO JARDIM MARAVILHA**, seja **CONVOCADO**, para no prazo de 72 horas a partir da publicação desta, comparecer na Fundação Instituto das Águas do Município do Rio de Janeiro - FUNDAÇÃO RIO-ÁGUAS, sediada na Rua Voluntários da Pátria 169 - 2º andar - Botafogo, para ciência e providências do contido no ofício nº 644/2020 de 30 de abril de 2020 da Procuradoria Geral do Município.

FUNDAÇÃO INSTITUTO DAS ÁGUAS DO MUNICÍPIO DO RIO DE JANEIRO RIO-ÁGUAS DIRETORIA DE ANÁLISE E FISCALIZAÇÃO COMPARECER PARA CIÊNCIA EXPEDIENTE DE 08/05/2020

26/700.471/2019 - JACKSON NOGUEIRA DO NASCIMENTO.

Agendar data e horário para comparecimento através do e-mail abaixo.
rioaguas.dan@gmail.com

EXPEDIENTE DE 11/05/2020

06/600.445/2020 - AVANÇO EMPREENDIMENTOS IMOBILIÁRIOS LTDA.

Agendar data e horário para comparecimento através do e-mail abaixo.
rioaguas.dan@gmail.com

NOTIFICAÇÃO Nº 292/2020

REF.: Processo 06/600.438/2020 e Ofício OP/SUBPDEC 1087/2020

SENHORES PROPRIETÁRIOS, RESPONSÁVEIS OU OCUPANTES da FMP do trecho do Rio Viegas situado entre a Rua Doutor Augusto Figueiredo e a Rua Coronel Tamarindo, próximo à Rua Coronel Tamarindo número 3100 - Bangu: Tendo em vista o que dispõem os Art. 73 a 75 do RPT aprovado pelo Decreto "E" nº 3.800/70 (Código de Obras da Cidade do Rio de Janeiro) e Art. 05 do Decreto RIO Nº 44670 DE 25 DE JUNHO DE 2018, ficam **NOTIFICADOS** os proprietários, responsáveis ou ocupantes das construções irregulares sobre a F.M.P. (Faixa Marginal de Proteção) do Viegas no trecho citado acima, a qual está compreendida na área abrangida pelo polígono definido pelas coordenadas SAD 69 do quadro abaixo: De que as edificações que estão na FMP estão situadas em área de alto risco de desabamento e enchente, onde não são permitidas construções. E fiquem cientes de que: A construção que foi erguida totalmente ou em parte sobre a FMP do Rio Viegas deverá ser demolida pelo responsável, devendo ser removido todo o entulho, de modo que não haja carreamento de material para o leito do rio. Decorrido os prazos de processo administrativo, relativo à questão, o Poder Público poderá demolir a construção irregular e cobrar as despesas do infrator; Fica determinado o prazo de 45 (quarenta e cinco) dias a partir do recebimento desta para apresentação de recurso.

Para o interessado visualizar a notificação na íntegra deverá ser acessado o link abaixo.

Link: <http://www.rio.rj.gov.br/web/rio-aguas/licenciamento-de-projetos-particulares-de-drenagem>

SECRETARIA DE ENVELHECIMENTO SAUDÁVEL, QUALIDADE DE VIDA E EVENTOS

CONSELHO MUNICIPAL DE DEFESA DOS DIREITOS DA PESSOA IDOSA - COMDEPI-RIO ATA DA 27ª ASSEMBLEIA EXTRAORDINÁRIA DO CONSELHO MUNICIPAL DE DEFESA DOS DIREITOS DA PESSOA IDOSA-COMDEPI-RIO.

No dia 28 de abril de 2020 foi realizada a 27ª Assembleia Extraordinária do COMDEPI, com vistas ao uso de R\$15.000,00 (quinze mil reais) do recurso do Fundo Municipal do Idoso (FMI) a ser destinado as Instituições públicas e sem fins lucrativos que possuem convênio com a Secretaria de Assistência Social e Direitos Humanos (SMASDH) para compra de Equipamentos de Proteção Individual (EPIs), material de higiene e material de limpeza para Instituições de Longa Permanência para Idosos (ILPIs) públicas e sem fins lucrativos cadastradas no COMDEPI. A proposta teve votação unânime pela maioria dos conselheiros quais sejam: Fernando Binello, Caroline Mafra, Eliana Chagas, Dayse Noval, Sandra Marques, Tiago Almeida, Maxuell Simões, Rosa Vaz e Silvia Barreto.

CONSELHO MUNICIPAL DE DEFESA DOS DIREITOS DA PESSOA IDOSA - COMDEPI-RIO ATA DA 28ª ASSEMBLEIA EXTRAORDINÁRIA DO

CONSELHO MUNICIPAL DE DEFESA DOS DIREITOS DA PESSOA IDOSA-COMDEPI-RIO.

No dia 04 de maio de 2020 foi realizada a 28ª Assembleia Extraordinária do COMDEPI-RIO, com vistas a deliberar sobre o uso de seiscentos mil reais (R\$600.000,00) de recurso do Fundo Municipal do Idoso (FMI) a serem destinados para: 1) compra de Equipamentos de Proteção Individual (EPIs), material de higiene e material de limpeza para Instituições de Longa Permanência para Idosos (ILPIs) cadastradas no COMDEPI e 2) Aquisição de cestas básicas a serem entregues aos idosos dos projetos da SEMESQVE, por um período de três meses, que de acordo com os gestores dos mesmos, estão necessitando desta ajuda. A proposta inicial era utilizar o uso do recurso para financiar a todas as Instituições inscritas no COMDEPI, sem distinção da natureza(privadas com ou sem fins lucrativos). Porém a decisão da maioria dos conselheiros foi de contemplar somente as públicas ou sem fins lucrativos, entendendo que, neste momento, são as que mais estão sendo penalizadas com a pandemia por não terem recursos financeiros para arcar com a compra em larga escala dos produtos mencionados acima, bem como os novos preços praticados no mercado. 4 votos contra a nova proposta: Dayse Noval, Sandra Marques, Maxwell Simões, Caroline Mafra; 3 votos a Favor: Fernando Binello, Silvia, Tiago Almeida. Sendo assim, a proposta deliberada foi: Liberação de 600.000,00 (seiscentos mil reais) para ILPIs públicas e sem fins lucrativos, para compra de EPIs, material de consumo e material de higiene para 32 Instituições (exceto os Projetos e ILPIs privadas que totalizam 101 inscrições) e a compra de 2.743 (duas mil setecentos e quarenta e três cestas) por três meses. Republicado por incorreção no DO Rio de 08/05/2020

PUBLICAÇÕES A PEDIDO

RENOVAÇÃO DE LICENÇA

O **POSTO DE GASOLINA SOLAR DE CAMPO GRANDE LTDA** - CNPJ: 09.401.042/0001-09, torna público que requereu da Secretaria Municipal do Meio Ambiente - SMAC, através do processo nº 14/200.729/2010, a renovação de sua Licença Municipal de Operação - LMO nº 1303/2014 para POSTO DE REVENDA DE COMBUSTÍVEIS, situado à Rua Barcelos Domingos, 123 - Campo Grande - Rio de Janeiro CEP: 23.080-020.

REQUERIMENTO DE LICENÇA

A **MAGACHO LOPES INVESTIMENTOS E PARTICIPAÇÕES LTDA.** - CNPJ: 21.674.564/0001-80 torna público que requereu Secretaria Municipal de Meio Ambiente da Cidade - SMAC, através do processo nº 26/510.318/2018, a Licença Municipal de Operação para operar posto de abastecimento e serviços com sistema de GNV situado na Av. das Américas, nº 7.380 - quadra B, do PAL 29430 - Barra da Tijuca - Rio de Janeiro.

SECRETARIA MUNICIPAL DE EDUCAÇÃO 5ª COORDENADORIA REGIONAL DE EDUCAÇÃO EXTRATO CONTRATUAL

Processo Instrutivo nº 07/05/000459/2017.

3ª Termo Aditivo nº 13/2020 ao Contrato nº. 02/2017.

Data da assinatura: 22/03/2020.

Partes: PCRJ/SME/5ª CRE e TOP RIO VIAGENS E TURISMO LTDA.

Objeto: Locação de veículo do tipo ônibus adaptado com motorista e 02 (dois) monitores por veículo.

Prazo: 22/03/2020 até 21/03/2021.

Valor Total: R\$ 690.056,16

Programa de Trabalho: 16.06.12.361.0315.2081

Natureza da Despesa: 3.3.90.39.13

Nota de Empenho: 2020/075 no valor R\$ 115.009,36

Fundamento: Artigo 57, inciso II da Lei nº 8.666/93.

SECRETARIA MUNICIPAL DE EDUCAÇÃO COORDENADORIA DE ADMINISTRAÇÃO EXTRATO DO CONTRATO

Processo nº 07/002628/2020

Contrato nº 35/2020

Partes: PCRJ/SME e TRANNOGUEIRA COMÉRCIO E MERCADO EIRELI

Data de assinatura: 08/04/2020

Objeto: Aquisição de álcool gel, para atendimento às 11 (onze) Coordenadorias Regionais de Educação.

Prazo: 08/04/2020 até 07/10/2020

Valor Total: R\$ 8.424.000,00 (oito milhões quatrocentos e vinte e quatro mil reais).

Programas de Trabalho: 16.01.12.361.0315.2213

Natureza da Despesa: 3.3.90.30.02

Nota de Empenho: 2020/000868

Fundamento: Artigos 4-B e 4-H da Lei 13.979/2020, Decreto Municipal 47.263/2020 e Lei 8.666/93.

SECRETARIA MUNICIPAL DE INFRAESTRUTURA, HABITAÇÃO E CONSERVAÇÃO EXTRATO DE TERMO ADITIVO

Processo: 07/007.448/2018

Instrumento: 2º Termo Aditivo nº 049/2020 ao Contrato SMIH nº 151/2019.

Data da assinatura: 06/05/2020

Partes: MUNICÍPIO DO RIO DE JANEIRO - SMHC E ARBORIUM SOLUÇÕES AMBIENTAIS E SERVIÇOS LTDA - EPP, COM A EMPRESA MUNICIPAL DE URBANIZAÇÃO - RIO URBE COMO INTERVENIENTE.

Objeto: Modificação das especificações do projeto para melhor adequação técnica aos seus objetivos.

Fundamento: artigo 65, inciso I, alínea "a" c /c §1º e §2º da Lei nº 8.666/93 e no artigo 482, II, "a" e "b" do RGCAF.

RIOTUR EMPRESA DE TURISMO DO MUNICÍPIO DO RIO DE JANEIRO S.A. = RETIFICAÇÃO =

PROCESSO INSTRUTIVO nº: Onde se Lê: 01/221.056/2020

Leia-se: 01/221.056/2017

INSTRUMENTO: Termo Aditivo nº 001/2020 ao T.C. nº 151/2017

PARTES: RIOTUR e a DREAM FACTORY COMUNICAÇÃO E EVENTOS LTDA

*** Retificado por ter saído com incorreção no D.O. do dia 30/04/2020, Pág. 71, Col.03

SECRETARIA MUNICIPAL DE INFRAESTRUTURA, HABITAÇÃO E CONSERVAÇÃO EXTRATO DE TERMO ADITIVO

Processo: 26/340.421/2016

Instrumento: 08º Termo Aditivo Nº 050/2020 ao Contrato Nº 68/2016

Data da assinatura: 11/05/2020

Partes: MUNICÍPIO DO RIO DE JANEIRO - SMHC E EMAM EMULSÕES E TRANSPORTES LTDA.

Objeto: prorrogação de prazo por mais 90 (noventa) dias, a contar de 06/04/2020 até 04/07/2020, e readequação do cronograma físico-financeiro.

Fundamento: Art. 57, § 1º, inciso III c/c Art. 65, inciso II, alínea "c", ambos da Lei nº 8.666/93 e suas alterações.

SECRETARIA DE MEIO AMBIENTE

Secretário: **Bernardo Egas Lima Fonseca**
Rua Maia de Lacerda nº167 - Estácio - Tel.: 2976-6777/ Fax:2589-0411

DESPACHO DO SECRETÁRIO EXPEDIENTE DE 08/04/2020

PROCESSO Nº 14/000.229/2019 - Torno sem efeito o APROVO do Termo de Referência de fls. 198, publicado no D.O.-Rio nº 174 de 26/11/2019. APROVO o Termo de Referência de fls.322/336 (v).

SECRETARIA DE INFRAESTRUTURA, HABITAÇÃO E CONSERVAÇÃO

Secretário: **Sebastião Bruno**

DESPACHOS DO SECRETÁRIO EXPEDIENTE DE 08/04/2020

PROCESSO: 06/801.528/2020 - Autorizo nos termos das fls. 02.

PROCESSO: 06/500.470/2018 - Autorizo.

SUBSECRETARIA DE HABITAÇÃO DESPACHO DO SUBSECRETARIO EXPEDIENTE DE 08/04/2020

Processo: 06/700.338/2019 - Tendo em vista o parecer da Comissão designada pela Portaria "P" n.º 09 - IHC/SUBH de 07/04/2020, ficam aceitas em caráter **Provisório** as "Obras de Demolição de 87 (oitenta e sete) Unidades Habitacionais na Av. Kelson, Penha Circular, Rio de Janeiro/RJ", referente ao contrato n.º 139/2019, a cargo da Empresa ENIMONT - Empresa Nacional de Instalação e Montagens LTDA.

SUBSECRETARIA DE HABITAÇÃO DESPACHO DO SUBSECRETARIO EXPEDIENTE DE 08/04/2020

Processo: 06/700.446/2019 - Tendo em vista o parecer da Comissão designada pela Portaria "P" n.º 10 - IHC/SUBH de 06/04/2020, ficam aceitas em caráter **Provisório** as "Obra de Reforma da escadaria na Travessa Henrique de Azevedo - Engenheiro Leal - Rio de Janeiro/RJ", referente ao contrato n.º 129/2019, a cargo da empresa Novo Tempo Construções Eireli EPP.

SUBSECRETARIA DE HABITAÇÃO DESPACHO DO SUBSECRETARIO EXPEDIENTE DE 08/04/2020

Processo: 06/700.462/2019 - Tendo em vista o parecer da Comissão designada pela Portaria "P" n.º 11- IHC/SUBH de 06/04/2020, ficam aceitas em caráter **Provisório** as "Obra de Reforma da escadaria na Rua Zélia - Engenheiro Leal - Rio de Janeiro/RJ", referente ao contrato n.º 137/2019, a cargo da empresa Novo Tempo Construções Eireli EPP.

SUBSECRETARIA DE HABITAÇÃO DESPACHO DO SUBSECRETARIO EXPEDIENTE DE 08/04/2020

PROCESSO 02/500.435/2018 - Conforme informação da fiscalização da Coordenadoria de Ações Sócio-Habitacionais, autorizo a **Readequação de Planilhas Orçamentárias sem acréscimo de valor**, sendo R\$ 65.298,41 (3,95%) de itens reduzidos e R\$ 65.298,41 (3,95%) em itens acrescidos com fundamento no artigo art. 65 inc. II, alínea "b" da Lei Federal 8666/93, referente à "Contratação de empresa para serviços especiais de trabalho técnico social no residencial Colônia Juliano Moreira do Programa Minha Casa Minha Vida", referente ao Contrato n.º 82/2019, a cargo da empresa COBRAPE - CIA Brasileira de Projetos e Empreendimentos.

SUBSECRETARIA DE CONSERVAÇÃO E TÉCNICO-OPERACIONAL DESPACHOS DO SUBSECRETÁRIO EXPEDIENTE DE 08/04/2020

PROCESSO: 06/300.121/2020

1. Objeto: Serviços de Recuperação dos Pavimentos nos Logradouros Relacionados na Área da AP-5 - Programa Pavimenta Rio.
2. Partes: Município do Rio de Janeiro por Intermédio da Secretaria Municipal de Infraestrutura, Habitação e Conservação e GRAVISA ENGENHARIA E EMPREENDIMENTO LTDA.
3. Fundamento: Artigo 1 Inciso Caput da Lei nº 10.520/2002.
4. Valor: R\$ 55.638.716,79 (Cinquenta e cinco milhões, seiscentos e trinta e oito mil, setecentos e dezesseis reais, setenta e nove centavos)
5. Autorização: CARLOS ALBERTO SIQUEIRA DA SILVA

PROCESSO: 06/300.120/2020

1. Objeto: Serviços de Recuperação dos Pavimentos nos Logradouros Relacionados na Área da AP-4 - Programa Pavimenta Rio.
2. Partes: Município do Rio de Janeiro por Intermédio da Secretaria Municipal de Infraestrutura, Habitação e Conservação e DIMENSIONAL ENGENHARIA LTDA.

3. Fundamento: Artigo 1 Inciso Caput da Lei nº 10.520/2002.

4. Valor: R\$ 36.091.144,98 (Trinta e seis milhões, noventa e um mil, cento e quarenta e quatro reais, noventa e oito centavos)

5. Autorização: CARLOS ALBERTO SIQUEIRA DA SILVA

PROCESSO: 06/300.119/2020

1. Objeto: Serviços de Recuperação dos Pavimentos nos Logradouros Relacionados na Área da AP-3 - Programa Pavimenta Rio.
2. Partes: Município do Rio de Janeiro por Intermédio da Secretaria Municipal de Infraestrutura, Habitação e Conservação e FP VIEIRA ENGENHARIA LTDA.
3. Fundamento: Artigo 1 Inciso Caput da Lei nº 10.520/2002.
4. Valor: R\$ 47.299.771,28 (Quarenta e sete milhões, duzentos e noventa e nove mil, setecentos e setenta e um reais, vinte e oito centavos)
5. Autorização: CARLOS ALBERTO SIQUEIRA DA SILVA

PROCESSO: 06/300.147/2020

1. Objeto: Serviços de Manutenção do Sistema de Drenagem na Área das I, II, III, VII, XXI E XXIII RAS - AP-1 e IV, V, VI, VIII, IX e XXVII RAS - AP-2.
2. Partes: Município do Rio de Janeiro por Intermédio da Secretaria Municipal de Infraestrutura, Habitação e Conservação e GRAVISA ENGENHARIA E EMPREENDIMENTOS LTDA.
3. Fundamento: Artigo 1 Inciso Caput da Lei nº 10.520/2002.
4. Valor: R\$ 9.613.722,00 (Nove milhões, seiscentos e treze mil, setecentos e vinte e dois reais)
5. Autorização: CARLOS ALBERTO SIQUEIRA DA SILVA

SUBSECRETARIA DE CONSERVAÇÃO E TÉCNICO-OPERACIONAL DESPACHO DO SUBSECRETARIO EXPEDIENTE DE 30/03/2020

Processo n.º 26/340.421/2016 - AUTORIZO, na forma proposta pela Comissão de Fiscalização, a celebração de Termo Aditivo ao Contrato n.º 68/2018:

a) a prorrogação de prazo por mais 90 (noventa) dias, a contar de 06/04/2020, com base no Artigo 57, § 1º, inciso III da lei n.º 8.666/93.
b) a adequação do cronograma físico-financeiro, com base no Art. 65, II, c, da Lei nº 8.666/93, bem como o Art. 480 caput e Parágrafo Único do RGCAF.

(* Republicado por ter saído com incorreções no D.O. Rio nº 14 de 31/03/2020, pág. 36, 1ª coluna.

RIOURBE

Empresa Municipal de Urbanização
Largo dos Leões, 15 - Humaitá - Tels.: 2976-9206/ 2976-9204
Fax: 2976-9225 - E-mail:riourbe@pcrj.rj.gov.br

PORTARIA "P" Nº 060 08 DE ABRIL DE 2020.

O Diretor Presidente da Empresa Municipal de Urbanização - RIO-URBE, no uso das atribuições que lhe confere a legislação em vigor,

RESOLVE,

Designar, a partir de 26/03/2020, os servidores ANTONIO PARENTE DA SILVA FILHO, matrícula nº 13/192.544-5, IGOR FRANCISCO TEIXEIRA LEMOS, matrícula nº 69/561.029-0 e RONALDO ARANHA OLIVEIRA, matrícula nº 11/248.039-0, para, sob a presidência do primeiro, fiscalizarem e acompanharem a execução das "OBRAS EMERGENCIAIS DE RECUPERAÇÃO NO CTI, ENFERMARIAS E OUTROS ESPAÇOS NO HOSPITAL MUNICIPAL RONALDO GAZOLLA", objeto do processo nº 06/500.485/2020, a cargo da empresa IRMÃOS HADDAD CONSTRUÇÃO EIRELI. cabendo a esses a atestação dos respectivos documentos fiscais, observando-se o disposto no Decreto N.º 34.012 de 20 de junho de 2011, e suas alterações.

PORTARIA "P" Nº 061 08 DE ABRIL DE 2020.

O Diretor Presidente da Empresa Municipal de Urbanização - RIO-URBE, no uso das atribuições que lhe confere a legislação em vigor,

RESOLVE,

Designar, a partir de 26/03/2020, os servidores JOSE CLAUDIO TRAVASSOS BASTOS, matrícula nº 13/190.942-3, MIGUEL SIMÕES DE LIMA, matrícula nº 13/248.015-0, RENAN RICARDO RODRIGUES NOGUEIRA PINTO, matrícula nº 13/267.603-9 e RONALDO ARANHA OLIVEIRA, matrícula nº 11/248.039-0, para, sob a presidência do primeiro, fiscalizarem e acompanharem a execução das "OBRAS EMERGENCIAIS DE IMPLANTAÇÃO DO HOSPITAL TEMPORÁRIO DO RIOCENTRO", objeto do processo nº 06/500.486/2020, a cargo da empresa M3 MANUTENÇÃO E MONTAGENS LTDA. cabendo a esses a atestação dos respectivos documentos fiscais, observando-se o disposto no Decreto N.º 34.012 de 20 de junho de 2011, e suas alterações.

DESPACHO DO DIRETOR PRESIDENTE EXPEDIENTE DO DIA 07.04.2020

06/500.317/2014 - Autorizo a prorrogação por 36 (trinta e seis) meses do contrato de locação não residencial nº 001/2014, entre a Empresa Municipal de Urbanização - RIO-URBE e o Município do Rio de Janeiro,

representado pela Secretaria Municipal de Transportes - SMTR, referente ao "imóvel localizado na Rua Dona Mariana nº 48, Botafogo", pelo valor de R\$56.117.62 (cinquenta e seis mil, cento e dezessete reais e sessenta e dois centavos) mensais. *Omitido no D.O. de 08/04/2020.

RIO-ÁGUAS

Fundação Instituto das Águas do Município do Rio de Janeiro
Rua Voluntários da Pátria, 169 - Botafogo - Cep.: 22.270-001
Tel: 3895-5114 - Fax: 3895-8217 - E-mail: rioaguas@pcrj.rj.gov.br

DIRETORIA DE ADMINISTRAÇÃO E FINANÇAS EXPEDIENTE DE 26/03/2020

06/600.123/2020 - AUTORIZO a despesa conforme os dados que se seguem:

1. Objeto: PIS/PASEP
2. Partes: FUNDAÇÃO INSTITUTO DAS ÁGUAS DO MUNICÍPIO DO RIO DE JANEIRO E BANCO DO BRASIL S.A.
3. Razão: Não Sujeito
4. Valor: R\$ 102.005,28 (Cento e dois mil e cinco reais e vinte e oito centavos).
5. Autorização: Ricardo Cardoso da Silva

*Omitido do D.O.M. de 02/01/2020

06/600.123/2020 - AUTORIZO a despesa conforme os dados que se seguem:

1. Objeto: Multas por Não Cumprimento de Obrigações Tributárias, Contributivas e Acessórias
2. Partes: FUNDAÇÃO INSTITUTO DAS ÁGUAS DO MUNICÍPIO DO RIO DE JANEIRO E BANCO DO BRASIL S.A.
3. Razão: Não Sujeito
4. Valor: R\$ 103.495,94 (Cento e três mil, quatrocentos e noventa e cinco reais e noventa e quatro centavos).
5. Autorização: Ricardo Cardoso da Silva

*Omitido do D.O.M. de 02/01/2020

SECRETARIA DE ASSISTÊNCIA SOCIAL E DIREITOS HUMANOS

Secretária: **Jucelia Oliveira Freitas**
Rua Afonso Cavalcanti, 455 - 5º andar - Tel.: 2293-0393/ Fax: 2273-6645

DESPACHO DO SUBSECRETÁRIO DE GESTÃO EXPEDIENTE DO DIA 01/04/2020

***PROCESSO: 08/000.966/2015**

NAD: 109

OBJETO: Termo Aditivo - Serviços de telefonia móvel

PARTES: SMASDH E CLARO S/A

FUNDAMENTO: Artigo 1 caput da Lei nº 10.520/2002 e suas alterações.

RAZÃO: Pregão

VALOR: R\$ 325.000,00 (trezentos e vinte e cinco mil reais)

ORDENADOR: FRANCISCO HARILTON ALVES BANDEIRA

* Omitido: D.O. 02/04/2020.

***PROCESSO: 08/000.666/2020**

NAD: 48

OBJETO: Material de limpeza e Higiene

PARTES: SMASDH E NOVA KEFFA DISTRIBUIDORA EIRELI

FUNDAMENTO: Artigo 4 caput da Lei nº 13.979/2020 e suas alterações.

RAZÃO: Dispensa

VALOR: R\$ 23.400,00 (vinte e três mil e quatrocentos reais)

ORDENADOR: FRANCISCO HARILTON ALVES BANDEIRA

RATIFICADOR: JUCELIA OLIVEIRA FREITAS

* Omitido: D.O. 02/04/2020.

***PROCESSO: 08/000.666/2020**

NAD: 36

OBJETO: Material de limpeza e Higiene

PARTES: SMASDH E ATACADÃO PAPELEX LTDA

FUNDAMENTO: Artigo 4 caput da Lei nº 13.979/2020 e suas alterações.

RAZÃO: Dispensa

VALOR: R\$ 75.024,89 (setenta e cinco mil, vinte e quatro reais e oitenta e nove centavos)

ORDENADOR: FRANCISCO HARILTON ALVES BANDEIRA

RATIFICADOR: JUCELIA OLIVEIRA FREITAS

* Omitido: D.O. 02/04/2020.

***PROCESSO: 08/000.666/2020**

NAD: 38

OBJETO: Material de limpeza e Higiene

PARTES: SMASDH E GPB DISTRIBUIDORA DE ALIMENTOS LTDA

FUNDAMENTO: Artigo 4 caput da Lei nº 13.979/2020 e suas alterações.

RAZÃO: Dispensa

Programa de Trabalho: 1851.10.302.0306.4011
Natureza de Despesa: 3.3.90.30.05
Nota de Empenho: 2020/005119
Fundamento: Inciso XV, Artigo 29 da Lei Federal nº 13.303/2016

**SECRETARIA MUNICIPAL DE ORDEM PÚBLICA
EXTRATO DE INSTRUMENTO CONTRATUAL**

Processo Instrutivo nº: 25/001.471/2020
Contrato nº: 005/2020

Data da assinatura: 23/09/2020

Partes: Prefeitura da Cidade do Rio de Janeiro/SEOP e a MARK BUILDING GERENCIAMENTO PREDIAL LTDA.

Objeto: 1º Termo Aditivo da prestação de serviços de Facilities (Manutenção Predial Preventiva e Corretiva 24 horas - 7 dias por semana nas dependências do Riocentro) de acordo com o Termo de Referência.

Prazo: 06 (seis) meses a partir da data da assinatura do contrato

Valor total: R\$ 2.645.264,40 (dois milhões e seiscentos e quarenta e cinco mil duzentos e sessenta e quatro reais e quarenta centavos).

Programa de Trabalho: 39.01.04.122.0382.2162

Natureza da Despesa: 3.3.90.39.04

Nota de Empenho nº: 2020/0000338

Fundamento: Art. 4º, Caput da Lei n.º 13979/2020.

**FUNDAÇÃO INSTITUTO DAS ÁGUAS DO MUNICÍPIO
DO RIO DE JANEIRO - RIO-ÁGUAS
GERÊNCIA DE LICITAÇÕES E GESTÃO DE CONTRATOS
EXTRATO DE INSTRUMENTO**

Processo: 06/600.273/2020

Instrumento: Contrato nº 06/2020.

Valor: R\$ 906.224,63

Data da assinatura: 22/10/2020

Partes: RIO-ÁGUAS / DRZ GEOTECNOLOGIA E CONSULTORIA LTDA. EPP.

Objeto: REVISÃO DO PLANO MUNICIPAL DE SANEAMENTO BÁSICO PARA OS SERVIÇOS DE ABASTECIMENTOS DE ÁGUA E ESGOTAMENTO SANITÁRIO (PMSB-AE) DO MUNICÍPIO DO RIO DE JANEIRO.

Programa de Trabalho: 15.42.17.512.0357.4203

Natureza da Despesa: 3.3.90.39.60

Fonte: 200

Nota de Empenho: nº 2020/000202 no valor total de R\$ 204.336,39 (duzentos e quatro mil trezentos e trinta e seis reais e trinta e nove centavos)

Fundamento: Lei Federal nº 8.666/93 e suas alterações.

**SECRETARIA MUNICIPAL DE INFRAESTRUTURA,
HABITAÇÃO E CONSERVAÇÃO
EXTRATO DE INSTRUMENTO CONTRATUAL**

Processo: 06/701.693/2019

Instrumento: Contrato nº 163/2020

Data da assinatura: 20/10/2020

Partes: MUNICÍPIO DO RIO DE JANEIRO - SMIHC E ETHOS CONSTRUÇÕES E REFORMAS EIRELI ME.

Objeto: Obras de reforma e construção de arquibancada no campo do Muquicho - Marechal Hermes - Rio de Janeiro - RJ - XV RA - AP 3.3

Valor: R\$ 319.752,26

Prazo: 60 dias

Programa de Trabalho: 15.03.15.451.0319.1795

Natureza da despesa: 4.4.90.51.02

Nota de empenho: 2020/001193

Valor dos Empenhos: R\$ 319.752,26

Fundamento: Lei 8.666/1993 e suas alterações

**SECRETARIA MUNICIPAL DE INFRAESTRUTURA,
HABITAÇÃO E CONSERVAÇÃO
EXTRATO DE INSTRUMENTO CONTRATUAL**

Processo: 06/700.812/2020

Instrumento: Contrato nº 167/2020

Data da assinatura: 20/10/2020

Partes: MUNICÍPIO DO RIO DE JANEIRO - SMIHC E FENIX CONSTRUÇÃO EIRELI.

Objeto: Recuperação do telhado e refazimento de descidas de águas pluviais no Centro Cultural Arnaldo Niskier na Cidade de Deus - Jacarepaguá - Rio de Janeiro

Valor: R\$ 32.810,00

Prazo: 30 dias

Programa de Trabalho: 15.03.15.452.0319.3164

Natureza da despesa: 4.4.90.51.02

Nota de empenho: 2020/001192

Valor dos Empenhos: R\$ 32.810,00

Fundamento: Lei 8.666/1993 e suas alterações.

**SUBSECRETARIA DE SERVIÇOS COMPARTILHADOS
EXTRATO DE INSTRUMENTO CONTRATUAL**

Processo: 01/901.953/2020

Termo de Contrato nº 016/2020

Data de Assinatura: 16/10/2020

Partes: Subsecretaria de Serviços Compartilhados e a TECWAY SERVIÇOS E LOCAÇÃO DE EQUIPAMENTOS LTDA

Objeto: Prestação de serviço de locação de um veículo sem motorista e sem combustível, de acordo com o Termo de Referência

Prazo: 16/10/2020 até 15/10/23

Programa de Trabalho: 11.09.04.122.0389.2008

Natureza de Despesa: 3.3.90.39.96

Nota de Empenho: 2020/00321 no valor de R\$ 3.600,00

Valor Total: R\$ 51.840,00 (cinquenta e um mil, oitocentos e quarenta reais)

Fundamento: Artigo 1 Caput da Lei 10.520, de 2002

**SECRETARIA MUNICIPAL DE INFRAESTRUTURA,
HABITAÇÃO E CONSERVAÇÃO
EXTRATO DE TERMO ADITIVO**

Processo: 06/500.493/2019

Instrumento: 01º Termo Aditivo Nº 221/2020 ao Contrato SMIHC Nº 047/2020

Data da assinatura: 26/10/2020

Partes: MUNICÍPIO DO RIO DE JANEIRO - SMIHC E WL ENGENHARIA PLANEJAMENTO LTDA, COM A EMPRESA MUNICIPAL DE URBANIZAÇÃO - RIO URBE COMO INTERVENIENTE.

Objeto: Modificação de quantidades sem acréscimo de valor, supressão da 5ª etapa e adequação de cronograma físico financeiro.

Fundamento: Art. 65, I, "a" da Lei nº 8.666/93 e suas alterações.

**SECRETARIA MUNICIPAL DE ASSISTÊNCIA SOCIAL
E DIREITOS HUMANOS
EXTRATO DE TERMO DE CONTRATO**

***PROCESSO INSTRUTIVO Nº:** 08/001.089/2020

INSTRUMENTO CONTRATUAL N.º: 102/2020 Livro SMASDH n.º 48

DATA DA ASSINATURA: 06/07/2020

PARTES: Secretaria Municipal de Assistência Social e Direitos Humanos e a Daten Tecnologia LTDA.

CNPJ: 04.602.789/0001-01

OBJETO: Aquisição de estações de trabalho com garantia de 48 meses

PRAZO: 06/07/2020 a 05/07/2024

VALOR TOTAL: R\$ 53.399,85

Programa de Trabalho: 17.03.08.244.0567.2246

Natureza da Despesa: 4.4.90.52.01

Fonte de Recursos: 193

Nota de Empenho Nº: 2020/000409 no valor de R\$ 53.399,85

FUNDAMENTO: Lei 8.666 de 21/06/1993 e suas alterações, Lei 10.520 de 17/07/2002.

*Omitido no D. O. de 24/07/2020

**SECRETARIA MUNICIPAL DE FAZENDA
SUBSECRETARIA DE PATRIMÔNIO IMOBILIÁRIO
EXTRATO DE INSTRUMENTO**

INSTRUMENTO: Termo de Permissão de Uso nº 76/2020-F/SUBPA, lavrado em 28/08/2020, às fls. 031 a 036, do Livro nº 119, Série B da Subsecretaria de Patrimônio Imobiliário.

PARTES: 1) Município do Rio de Janeiro 2) Florisvaldo Ferreira dos Santos

OBJETO: Imóvel situado na Avenida Lúcio Costa, s/nº, Quiosque 11B, conforme croqui anexo ao Termo.

PRAZO: Eminentemente precário.

VALOR: R\$ 809,78 (oitocentos e nove reais e setenta e oito centavos) mensais.

FUNDAMENTO: Conforme decidido no processo 04/551.650/2020

**SECRETARIA MUNICIPAL DE ASSISTÊNCIA SOCIAL
E DIREITOS HUMANOS
EXTRATO DE TERMO ADITIVO**

***PROCESSO INSTRUTIVO Nº:** 08/002.889/2015

INSTRUMENTO CONTRATUAL N.º: 172/2020 Livro SMASDH n.º 48

DATA DA ASSINATURA: 15/10/2020

PARTES: Secretaria Municipal de Assistência Social e Direitos Humanos e a Neltec Construções Manutenções e Serviços LTDA-EPP.

CNPJ: 09.687.359/0001-53

OBJETO: Prorrogação do prazo por mais 60 (sessenta) dias a contar de 16/10/2020.

PRAZO: 16/10/2020 a 15/12/2020

FUNDAMENTO: Art. 57, §1º - Lei 8.666 de 21/06/1993 e suas alterações.

**SECRETARIA MUNICIPAL DE URBANISMO
INSTITUTO MUNICIPAL DE URBANISMO PEREIRA PASSOS
EXTRATO DE INSTRUMENTO CONTRATUAL**

Processo Instrutivo - 02/400.281/2020

Instrumento - Termo de Contrato de nº 009/2020 - IPP

Data de Assinatura - 13/10/2020

Partes - Instituto Municipal de Urbanismo Pereira Passos e a Prestax Trade Service Eireli

Objeto - Prestação de serviços de limpeza, higiene, conservação e desinfecção, com fornecimento de materiais e equipamentos.

Valor Total - R\$ 549.900,00 (quinhentos e quarenta e nove mil e novecentos reais)

Programa de Trabalho - 23.31.23.122.0384.4164

Natureza de Despesa - 3.3.90.37.01

Nota de Empenho - nº 2020/000208 e 2020/000209

Fundamento do Ato - Art. 1 da Lei 10.520/2002 e suas alterações.

**INSTITUTO MUNICIPAL DE PROTEÇÃO
E DEFESA DO CONSUMIDOR - PROCON CARIOCA
EXTRATO DE INSTRUMENTO CONTRATUAL**

PROCESSO INSTRUTIVO Nº: 01/800.429/2019;

1º TERMO ADITIVO AO CONTRATO Nº 005/2019: Nº 006/2020;

DATA DA ASSINATURA: 01/10/2020;

PARTES: PCRJ/PROCON CARIOCA e T&S LOCAÇÃO DE MÃO DE OBRA EM GERAL - EIRELI;

OBJETO: Prestação de serviços de apoio operacional;

PRAZO: 01/10/2020 a 30/09/2021;

VALOR: R\$ 75.578,64 (setenta e cinco mil quinhentos e setenta e oito reais e sessenta e quatro centavos);

PROGRAMA DE TRABALHO: 11.07.14.422.0322.2144;

NATUREZA DA DESPESA: 3.3.90.37.09;

NOTA DE EMPENHO Nº: 052/2020;

FUNDAMENTO: Art. 1, inciso Caput, da Lei nº 10.520/2002.

REQUERIMENTO DE LICENÇA

GTB CONSTRUTORA LTDA, CNPJ nº 03.244.176/0001-87, torna público que Requeveu na Secretaria Municipal de Meio Ambiente - SMAC, através do processo nº 14/200.242/2020 a Licença Ambiental Municipal Prévia - LMP, para a Construção de Loteamento, localizado na atual Wellington Jones Paiva, Vargem Pequena, Rio de Janeiro/RJ.

**SECRETARIA MUNICIPAL DE SAÚDE
EXTRATO DE INSTRUMENTO CONTRATUAL
(DECRETO Nº 3221, DE 18 DE SETEMBRO DE 1981)**

Processo Instrutivo nº: 09/003.373/2019

Contrato nº: 029/2020

Data da Assinatura: 12/03/2020

Partes: PCRJ / SMS e a firma LABORATÓRIOS B BRAUN S/A

Objeto: Aquisição de aparelhos de hemodiálise para as Unidades da Rede Municipal de Saúde do Rio de Janeiro, pertencentes à classe 6515.

Prazo: 60 (sessenta) meses, a partir de 12/03/2020 a 11/03/2025.

Valor Total: R\$ 3.000.000,00

Programa de Trabalho: 18.01.10.302.0306.1884

Natura de Despesa: 4.4.90.52.02

Nota de Empenho nº: 2019/002189 no valor de R\$450.000,00 e 2020/000569, no valor de R\$170.000,00

Fundamento: Artigo I, caput da Lei 10.520/02 e alterações, RGCAF através do Decreto Nº 3.221/81, PP - SMS Nº 653/19.

REQUERIMENTO DE LICENÇA

SENDAS S/A - CNPJ: 31.911.548/0001-17, torna público que requereu à Secretaria Municipal de Meio Ambiente - SMAC, através do processo nº 14/200.353/2020, a Licença Ambiental Municipal para supermercado localizado à Avenida Cesário de Melo, nº 3470 - Campo Grande/RJ.

**SECRETARIA MUNICIPAL DE INFRAESTRUTURA,
HABITAÇÃO E CONSERVAÇÃO
EXTRATO DE TERMO ADITIVO**

PROCESSO INSTRUTIVO: 06/300.120/2020

TERMO ADITIVO Nº 223/2020 AO CONTRATO Nº 24/2020

DATA DA ASSINATURA: 26/10/2020

PARTES: Município do Rio de Janeiro - SMIHC e Dimensional Engenharia Ltda.

OBJETO: a) Prorrogação do prazo contratual por mais 120 dias, a contar de 25/10/2020 até 21/02/2021; b) modificação quantitativa sem acréscimo de valor; c) adequação do cronograma físico-financeiro relativa aos percentuais.

PRAZO: 120 dias

FUNDAMENTO: Art. 57, II; Art 65, I "a" e "b" c/c §1º; Art 65, II, c da Lei nº 8.666/93 e suas alterações; Art. 480 Caput e Paragrafo Único do RGCAF.

**SECRETARIA MUNICIPAL DE INFRAESTRUTURA,
HABITAÇÃO E CONSERVAÇÃO
EXTRATO DE INSTRUMENTO CONTRATUAL**

Processo: 06/700.050/2020

Instrumento: Contrato nº 172/2020

Data da assinatura: 23/10/2020

Partes: MUNICÍPIO DO RIO DE JANEIRO - SMIHC E FENIX CONSTRUÇÃO EIRELI.

Objeto: Obras de reforma da Praça Vila Geni - Paciência - Rio de Janeiro

Valor: R\$ 109.379,84

Prazo: 30 dias

Programa de Trabalho: 15.03.15.451.0319.1796

Natureza da despesa: 4.4.90.51.02

Notas de empenho: 2020/001226 e 2020/1227

Valor total dos Empenhos: R\$ 109.379,84

Fundamento: Lei 8.666/1993 e suas alterações.

**SECRETARIA MUNICIPAL DE CULTURA - CCPC
EXTRATO DE TERMO DE COMPROMISSO**

PROCESSO INSTRUTIVO Nº: 12/002.141/2020

TERMO DE COMPROMISSO Nº: 877/2020

DATA DA ASSINATURA: 877/2020



CADASTRO NACIONAL DE OBRAS - CNO

COMPROVANTE DE INSCRIÇÃO DE OBRA



Informações da obra

| | | | |
|---|---|--|---|
| Número de inscrição da obra 90.003.50761/79 | Nome da obra 00.211 - Pavimentação Rio AP'4 | Data do cadastramento 27/05/2020 17:32 | Origem do cadastramento e-CAC |
| Data do início da obra 28/04/2020 | CNAE 4211101 Construção de rodovias e ferrovias | | |

Situação da obra

| | |
|--------------------------|---------------------------|
| Situação Ativa | Data 28/04/2020 |
|--------------------------|---------------------------|

Endereço

| | | | |
|---------------------------|--|---------------------|--------------------------|
| País BRASIL | Município RIO DE JANEIRO | UF RJ | CEP 22.713-470 |
| Bairro DIVERSOS | Logradouro OUTROS Diversos logradouros na Área da A.P. 4 | Número SN | Complemento SN |

Responsável

| | | |
|---|--|-------------------------------|
| Nome DIMENSIONAL ENGENHARIA LTDA | CPF/CNPJ 00.299.904/0001-60 | Vínculo Construtora |
| Data de início da responsabilidade 28/04/2020 | Data de término da responsabilidade | |

Contratantes

| CPF/CNPJ | Nome |
|--------------------|-----------------------------|
| 42.498.733/0001-48 | MUNICÍPIO DE RIO DE JANEIRO |

Obra por Contrato

| | | |
|-----------------------------------|-----------------------------|---------------------------------------|
| Unidade de Medida Outra | Medida 360.000,00 | Número do Contrato 024/2020 |
|-----------------------------------|-----------------------------|---------------------------------------|



DECLARAÇÃO

RIO DE JANEIRO 29 DE OUTUBRO DE 2020.

Declaramos para os devidos fins e de acordo com o Art. 28, parágrafo 1º, da Instrução Normativa nº 18 – INSS de 11/05/2000, que a Empresa Dimensional Engenharia Ltda., inscrita no CNPJ sob o nº 00.299.904/0001-60, possui escrituração contábil e os valores ora apresentados referentes às contribuições, encontram-se devidamente contabilizados.

Atenciosamente

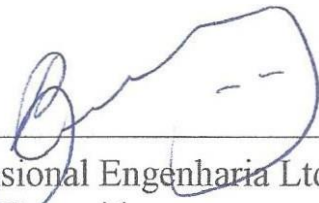

Dimensional Engenharia Ltda
Gloria Benevides
Diretora



Leonardo Patrício Giraldez
Contador CRC/RJ 01696270-0
CPF: 054.100.151-22



A

MUNICIPIO DO RIO DE JANEIRO - SEC MUN DE CONSERVAÇÃO E SERVIÇOS PÚBLICOS

Encaminhamos o endosso nº 0000001 da apólice de seguro nº 061902020890407750014901, cuja autenticidade, integridade e validade jurídica deste documento em forma eletrônica, estão garantidos em conformidade com a MP nº. 2.200-2, de 24/08/2001.

Aproveitamos a oportunidade, para lhe dar as boas vindas e agradecer a sua decisão de se tornar nosso cliente.

Esperamos atender plenamente as suas expectativas, colocando-nos à sua disposição para eventuais esclarecimentos.

Atenciosamente,

TOKIO MARINE SEGURADORA S.A

TÍTULO: APÓLICE DE SEGURO GARANTIA Nº 061902020890407750014901 - ENDOSSO Nº 0000001.

Documento eletrônico digitalmente assinado por:

 
Assinado digitalmente por:
Luis Felipe Smith de Vasconcellos
✓ válido
✓ não expirado
✓ não revogado

 
Assinado digitalmente por:
Valmir Marques Rodrigues
✓ válido
✓ não expirado
✓ não revogado

Documento eletrônico assinado digitalmente conforme o MP nº 2.200-2/2001, que instituiu a infra-estrutura de Chaves Públicas Brasileiras - ICP - Brasil por: Signatários (as):

Luis Felipe Smith De Vasconcellos Nº de Série do Certificado : 3C0CB0F3A2ED1217C937667C6C6B4D8A Data e Hora Atual May 26 2020 3:

Valmir Marques Rodrigues Nº de Série do Certificado : 5A6F9170AC75E56CAB7164542FAE532F Data e Hora Atual May 26 2020 3:14PM

O PRESIDENTE DA REPÚBLICA, no uso da atribuição que lhe oferece o art.62 da Constituição, adota a seguinte Medida Provisória, com força de lei:

Art 1º - Fica instituída a Infra-Estrutura de Chaves Públicas Brasileiras - ICP Brasil, para garantir a autenticidade, a integridade e a validade jurídica de documentos em forma eletrônica, das aplicações de suporte e das aplicações habilitadas que utilizem certificados digitais, bem como a realização de transações eletrônicas seguras.

APÓLICE DE SEGURO GARANTIA Nº. 061902020890407750014901 - ENDOSSO Nº 0000001.

CONTROLE INTERNO Nº. 67513

DATA DA PUBLICAÇÃO:May 26 2020 3:14PM

| | | | | | |
|--|--|--|--------------------------------|------------------------------|-------------------------|
| Sucursal Emissora 8904-CORPORATE SP | | Apólice nº 061902020890407750014901 | | Endosso nº 0000001 | Proposta Nº 30077783 |
| Grupo RISCOS FINANCEIROS | Ramo 75-GARANTIA SEGURADO - SETOR PÚBLICO | | Modalidade CONSTRUÇÃO | | |
| DADOS DO SEGURADO | | | | | |
| Nome/Razão Social MUNICIPIO DO RIO DE JANEIRO - SEC MUN DE CONSERVAÇÃO E SERVIÇOS PÚB | | | CNPJ/CPF 42.498.733/0001-48 | | |
| Endereço RUA MAIA DE LACERDA | | Número 167 | Complemento 2º ANDAR | | |
| Cep: 20250001 | Bairro ESTÁCIO | Cidade RIO DE JANEIRO | | UF RJ | |
| DADOS DO TOMADOR | | | | | |
| Nome/Razão Social DIMENSIONAL ENGENHARIA LTDA | | | CNPJ/CPF 00.299.904/0001-60 | | |
| Endereço R SETÉ DE SETEMBRO | | Número 98 | Complemento | | |
| Cep: 20050002 | Bairro CENTRO | Cidade RIO DE JANEIRO | | UF RJ | |
| <p>A Tokio Marine Seguradora S.A, a seguir denominada SEGURADORA, tendo em vista as declarações constantes da proposta que lhe foi apresentada pelo TOMADOR acima identificado, proposta esta que, servindo de base para emissão desta apólice, fica fazendo parte integrante deste contrato, obriga-se a indenizar o SEGURADO, sob os termos das condições gerais e/ou especiais e demais cláusulas expressamente convencionadas, insertas na presente ou em seus anexos, as obrigações assumidas pelo TOMADOR, até o limite dos valores da garantia a seguir especificados.</p> | | | | | |
| <p>GARANTIAS : TOTAL DO VALOR DA GARANTIA : R\$ 721.823,00 VIGÊNCIA : DAS 24h00 DO DIA : 13/04/2020 ATÉ AS 24h00 DO DIA : 13/12/2021 Ficam fazendo parte integrante e inseparável da presente apólice, os seguintes anexos : 1) Demonstrativo de Prêmio. 2) Condições Particulares. 3) Condições Especiais. 4) Condições Gerais.</p> | | | | | |
| <p>OBSERVAÇÕES: - A garantia dada por este seguro extinguir-se-á quando o término da vigência expressa nesta apólice, salvo se houver prorrogação por meio de endosso. - Após sete dias úteis de emissão deste documento, poderá ser verificado se a apólice ou endosso foi corretamente registrado no site da SUSEP www.susep.gov.br; - Processo SUSEP nº. 15414.900306/2014-87 - As Condições Contratuais deste produto protocolizadas pela Tokio Marine Seguradora S.A junto a SUSEP* poderão ser consultadas no endereço eletrônico www.susep.gov.br, de acordo com o(s) número(s) de processo(s) constantes nesta apólice / endosso. * SUSEP - Superintendência de Seguros Privados - Autarquia Federal responsável pela fiscalização, normatização e controle do mercado de seguros, previdência complementar aberta, capitalização, resseguro e corretagem de seguros. - Atendimento Exclusivo ao Consumidor - SUSEP: 0800 21 8484 (de segunda a sexta, das 09h30 às 17h00).</p> | | | | | |
| CORRETOR | | | | | |
| Nome/Razão Social CONSET ADMINISTRACAO E CORRETA | | Código Interno 004770 | | Registro Susep 10.0347906 | |

| | | | |
|--|--|-----------------------|-------------------------|
| Sucursal Emissora 8904-CORPORATE SP | Apólice nº 061902020890407750014901 | Endosso nº 0000001 | Proposta Nº 30077783 |
|--|--|-----------------------|-------------------------|

| | | |
|-----------------------------|--|--------------------------|
| Grupo RISCOS FINANCEIROS | Ramo 75-GARANTIA SEGURADO - SETOR PÚBLICO | Modalidade CONSTRUÇÃO |
|-----------------------------|--|--------------------------|

Em testemunho de que, a SEGURADORA, neste ato assistida por seus representantes legais, assinam este documento na cidade de São Paulo, estado de São Paulo, aos 26 dias do mês de Maio de 2020.

Seguradora Tokio Marine Seguradora S.A
Endereço Rua Sampaio Viana, 44 Sobre Loja
CNPJ : 33.164.021/0001-00
Capital Vinculado R\$ 96.000.000,00
Capital Subscrito R\$ 96.000.000,00



Assinado digitalmente por:
Luis Felipe Smith de Vasconcelos

✓ válido
✓ não expirado
✓ não revogado



Assinado digitalmente por:
Valmir Marques Rodrigues

✓ válido
✓ não expirado
✓ não revogado

Documento eletrônico assinado digitalmente conforme o MP nº 2.200-2/2001, que instituiu a infra-estrutura de Chaves Públicas Brasileiras - ICP - Brasil por: Signatários (as):

Luis Felipe Smith De Vasconcelos Nº de Série do Certificado : 3C0CB0F3A2ED1217C937667C6C6B4D8A Data e Hora Atual May 26 2020 3:14P

Valmir Marques Rodrigues Nº de Série do Certificado : 5A6F9170AC75E56CAB7164542FAE532F Data e Hora Atual May 26 2020 3:14PM

O PRESIDENTE DA REPÚBLICA, no uso da atribuição que lhe oferece o art.62 da Constituição, adota a seguinte Medida Provisória, com força de lei:

Art 1º - Fica instituída a Infra-Estrutura de Chaves Públicas Brasileiras - ICP Brasil, para garantir a autenticidade, a integridade e a validade jurídica de documentos em forma eletrônica, das aplicações de suporte e das aplicações habilitadas que utilizem certificados digitais, bem como a realização de transações eletrônicas seguras.

DEMONSTRATIVO DE PRÊMIO

| | |
|----------------------------|----------|
| Premio Líquido | R\$ 0,00 |
| Adicional de fracionamento | R\$ 0,00 |
| Custo de Emissão | R\$ 0,00 |
| I.O.F. | R\$ 0,00 |
| Correção Monetária | R\$ 0,00 |

Prêmio Total R\$ 0,00

Condições de Pagamento: à vista

Taxa de Juros: 0.000%

Número de Prestações: 1

1ª Prestação R\$ R\$ 0,00

Demais Prestações R\$ R\$

Forma de Cobrança: Boleto sem Registro

Vencimentos: 19/05/2020



NOSSA TRANSPARÊNCIA, SUA CONFIANÇA

CONDIÇÕES PARTICULARES

| | | | | |
|--|--|--|-----------------------|-------------------------|
| Sucursal Emissora 8904-CORPORATE SP | | Apólice nº 061902020890407750014901 | Endosso nº 0000001 | Proposta Nº 30077783 |
| Grupo RISCOS FINANCEIROS | Ramo 75-GARANTIA SEGURADO - SETOR PÚBLICO | Modalidade CONSTRUÇÃO | | |

A Tokio Marine Seguradora S.A, com sede na cidade de São Paulo, Estado de São Paulo, na Rua Sampaio Viana nº 44 - Paraíso, inscrita no C.N.P.J sob o nº 33.164.021/0001-00, garante pela presente apólice, a MUNICÍPIO DO RIO DE JANEIRO - SEC MUN DE CONSERVAÇÃO E SERVIÇOS PÚBLICOS, com sede na RUA MAIA DE LACERDA nº 167 - ESTÁCIO - RIO DE JANEIRO - RJ inscrito no C.N.P.J sob o nº 42.498.733/0001-48, as obrigações assumidas pela(o) DIMENSIONAL ENGENHARIA LTDA, com sede na R SETE DE SETEMBRO nº 98 - CENTRO - RIO DE JANEIRO - RJ, inscrito no C.N.P.J sob o nº 00.299.904/0001-60, até os limites dos valores de garantia abaixo especificados.

Modalidade: CONSTRUÇÃO
Valor da Garantia: R\$ 721.823,00

Fica ainda declarado que esta APÓLICE é prestada para o seguinte OBJETO: Declara-se para os devidos fins e feitos que fica alterada a razão social do segurado da presente apólice conforme especificado abaixo:

Onde se lê: MUNICÍPIO DO RIO DE JANEIRO - SEC MUN DE CONSERVAÇÃO E SERVIÇOS PÚBLICOS

Leia-se: MUNICÍPIO DO RIO DE JANEIRO - SECRETARIA MUNICIPAL DE INFRAESTRUTURA HABITAÇÃO E CONSERVAÇÃO

Permanecem inalteradas as demais condições da apólice.

OBSERVAÇÕES

- Após sete dias úteis de emissão deste documento, poderá ser verificado se a apólice ou endosso foi corretamente registrado no site da SUSEP www.susep.gov.br;

- Processo SUSEP nº. 15414.900306/2014-87

| | | | | |
|--|--|--|-----------------------|-------------------------|
| Sucursal Emissora 8904-CORPORATE SP | | Apólice nº 061902020890407750014901 | Endosso nº 0000001 | Proposta Nº 30077783 |
| Grupo RISCOS FINANCEIROS | Ramo 75-GARANTIA SEGURADO - SETOR PÚBLICO | Modalidade CONSTRUÇÃO | | |

CLÁUSULA PARTICULAR DE RISCOS EXCLUÍDOS

1. Não estão amparados por este seguro:

- a. Riscos ocorridos anteriormente à data de início de vigência expressa na apólice ou originários de modalidades de Seguro Garantia distintas da modalidade contratada pelo presente seguro;
- b. Atos terroristas ou de sabotagem, rebeliões, tumultos;
- c. Obrigações trabalhistas, ou de seguridade social, inclusive decorrentes de acidente de trabalho, exceto quando contratada cobertura específica;
- d. Prejuízos causados por roubo, furto, estelionato ou quaisquer crimes praticados pelo tomador, por seus funcionários e/ou prepostos, bem como por eventuais prestadores de serviços agindo em seu nome;
- e. Danos morais;
- f. Danos ambientais e aqueles advindos de catástrofes naturais;
- g. Riscos de natureza política;
- h. Danos decorrentes de violação a direitos de propriedade industrial;
- i. Riscos hidrológicos e/ou geológicos;
- j. Indenizações que envolvam empregados do tomador ou de terceiros;
- k. Riscos de energia nuclear;
- l. Obrigações fiscais, tributos e despesas comerciais;
- m. Multas e penalidades, exceto para contratos regidos pela Lei 8666/93.

2. Também não estão cobertos por este seguro os danos causados por atos ilícitos dolosos ou por culpa grave equiparável ao dolo, praticados pelo segurado, pelo beneficiário ou pelo representante, de um ou de outro. Caso o segurado seja uma pessoa jurídica o presente item também se aplica aos seus sócios controladores, dirigentes e administradores legais, bem como aos beneficiários e seus respectivos representantes.

3. A Seguradora não concederá cobertura nem será responsável pelo pagamento de qualquer reclamação de indenização decorrente de riscos cobertos por outros ramos de seguros, tais como responsabilidade civil, lucros cessantes, infidelidade de empregados, vida em grupo, acidentes pessoais, compreensivo empresarial, riscos de engenharia, danos acordados, etc.

4. Quaisquer prejuízos e/ou demais penalidades decorrentes de rescisão de contrato garantido pelo presente seguro, causados por ou de qualquer forma relacionados a atos e/ou fatos violadores de normas de anticorrupção, perpetrados pelo segurado, tomador ou controladas, controladoras e coligadas, seus respectivos sócios/acionistas, representante, titulares ou funcionários;

5. Atos de hostilidade ou de guerra (contra inimigo estrangeiro ou guerra civil), rebelião, insurreição, revolução, confisco, nacionalização, destruição ou requisição decorrentes de qualquer ato de autoridade civil ou militar, de fato ou de direito, bem como todas as demais ações praticadas fora do Estado de Direito;

6. Fissão ou fusão nuclear, bem como contaminação radioativa;

7. Qualquer seguro ou indenização decorrente direta ou indiretamente de qualquer sinistro ou dano (incluindo danos indiretos) relativos à propriedade, posse, operação, controle, abastecimento ou prestação de serviços em:

- a. Reatores nucleares, os prédios que os contêm, bem como todos os bens existentes nestes prédios;
- b. Edificações e bens acessórios existentes no local de uma instalação de reator nuclear;
- c. Instalações para produção de elementos combustíveis, para depósito de material físsil, para reprocessamento, recuperação, separação química, armazenamento ou eliminação de combustível nuclear irradiado ou de resíduos nucleares;
- d. Qualquer outra instalação ou dependência definida como instalação nuclear pela legislação local ou demais normas governamentais;
- e. Garantias sem importância segurada definida.

8. Permanecem em vigor as demais condições deste seguro que não tenham sido expressamente alteradas ou revogadas pela presente cláusula.

CONDIÇÕES ESPECIAIS

| | | | | |
|--|--|--|-----------------------|-------------------------|
| Sucursal Emissora 8904-CORPORATE SP | | Apólice nº 061902020890407750014901 | Endosso nº 0000001 | Proposta Nº 30077783 |
| Grupo RISCOS FINANCEIROS | Ramo 75-GARANTIA SEGURADO - SETOR PÚBLICO | Modalidade CONSTRUÇÃO | | |

**MODALIDADE DE SEGURO GARANTIA PARA CONSTRUÇÃO,
FORNECIMENTO OU PRESTAÇÃO DE SERVIÇOS
CONDIÇÕES ESPECIAIS**

1. Objeto

1.1. Este contrato de seguro garante a indenização, até o valor da garantia fixado na apólice, pelos prejuízos decorrentes do inadimplemento das obrigações assumidas pelo tomador no contrato principal, para construção, fornecimento ou prestação de serviços.

1.2. Encontram-se também garantidos por este contrato de seguro os valores das multas e indenizações devidas à Administração Pública, tendo em vista o disposto na Lei nº 8.666/93.

1.3. Poderá ainda ser contratada, com verba específica independente, a cobertura adicional de ações trabalhistas e previdenciárias.

2. Definições

Define-se, para efeito desta modalidade, além das definições constantes do art. 6º da Lei nº 8.666/93 e do art. 2º da Lei nº 8.987/95:

I – Prejuízo: perda pecuniária comprovada, excedente aos valores originários previstos para a execução do objeto do contrato principal, causada pelo inadimplemento do tomador, excluindo-se qualquer prejuízo decorrente de outro ramo de seguro, tais como responsabilidade civil, lucros cessantes.

3. Vigência

3.1. A vigência da apólice será fixada de acordo com as seguintes regras:

I – coincidindo com o prazo de vigência do contrato administrativo pertinente à execução de obras, serviços e/ou compras.

II – por períodos renováveis, no caso de concessões e permissões do serviço público.

3.2. As renovações, a que se refere o inciso II do item 3.1, não se presumem, serão precedidas de notificação escrita da Seguradora ao segurado e ao tomador, com antecedência de até noventa dias da data do término de vigência da apólice em vigor, declarando seu explícito interesse na manutenção da garantia.

4. Expectativa, Reclamação e Caracterização do Sinistro

4.1. Expectativa: tão logo realizada a abertura do processo administrativo para apurar possível inadimplência do tomador, este deverá ser imediatamente notificado pelo segurado, indicando claramente os itens não cumpridos e concedendo-lhe prazo para regularização da inadimplência apontada, remetendo cópia da notificação para a Seguradora, com o fito de comunicar e registrar a expectativa de sinistro.

4.2. Reclamação: a expectativa de sinistro será convertida em reclamação, mediante comunicação pelo segurado à Seguradora, da finalização dos procedimentos administrativos que comprovem o inadimplemento do tomador, data em que restará oficializada a reclamação do sinistro.

4.2.1. Para a reclamação do sinistro será necessária a apresentação dos seguintes documentos, sem prejuízo do disposto no item 7.2.1 das condições gerais:

- cópia do contrato principal ou do documento em que constam as obrigações assumidas pelo tomador, seus anexos e aditivos se houver, devidamente assinados pelo segurado e pelo tomador;
- cópia do processo administrativo que documentou a inadimplência do tomador;
- cópias de atas, notificações, contra notificações, documentos, correspondências, inclusive e-mails, trocados entre o segurado e o tomador, relacionados à inadimplência do tomador;
- planilha, relatório e/ou correspondências informando da existência de valores retidos;



NOSSA TRANSPARÊNCIA. SUA CONFIANÇA

CONDIÇÕES ESPECIAIS

| | | | | |
|--|--|--|-----------------------|-------------------------|
| Sucursal Emissora 8904-CORPORATE SP | | Apólice nº 061902020890407750014901 | Endosso nº 0000001 | Proposta Nº 30077783 |
| Grupo RISCOS FINANCEIROS | Ramo 75-GARANTIA SEGURADO - SETOR PÚBLICO | Modalidade CONSTRUÇÃO | | |

e) planilha, relatório e/ou correspondências informando os valores dos prejuízos sofridos.

4.2.2. A não formalização da reclamação do sinistro tornará sem efeito a expectativa do sinistro.

4.3. Caracterização: quando a Seguradora tiver recebido todos os documentos listados no item 4.2.1 e, após análise, ficar comprovada a inadimplência do tomador em relação às obrigações cobertas pela apólice, o sinistro ficará caracterizado, devendo a Seguradora emitir o relatório final de regulação.

5. Ratificação

Ratificam-se integralmente as disposições das condições gerais que não tenham sido alteradas pelas presentes condições especiais.

CONDIÇÕES GERAIS

| | | | | |
|--|--|--|-----------------------|-------------------------|
| Sucursal Emissora 8904-CORPORATE SP | | Apólice nº 061902020890407750014901 | Endosso nº 0000001 | Proposta Nº 30077783 |
| Grupo RISCOS FINANCEIROS | Ramo 75-GARANTIA SEGURADO - SETOR PÚBLICO | Modalidade CONSTRUÇÃO | | |

**SEGURO GARANTIA - SEGURADO SETOR PÚBLICO
CONDIÇÕES GERAIS**

1. Objeto

1.1. Este contrato de seguro garante o fiel cumprimento das obrigações assumidas pelo tomador perante o segurador, conforme os termos da apólice e até o valor da garantia fixado nesta, e de acordo com a(s) modalidade(s) e/ou cobertura(s) adicional(is) expressamente contratada(s), em razão de participação em licitação, em contrato principal pertinente a obras, serviços, inclusive de publicidade, compras, concessões e permissões no âmbito dos Poderes da União, Estados, do Distrito Federal e dos Municípios, ou, ainda as obrigações assumidas em função de:

I - processos administrativos;

II - processos judiciais, inclusive execuções fiscais;

III - parcelamentos administrativos de créditos fiscais, inscritos ou não, em dívida ativa;

IV - regulamentos administrativos.

1.2. Encontram-se também garantidos por este seguro os valores devidos ao segurador, tais como multas e indenizações, oriundos do inadimplemento das obrigações assumidas pelo tomador, previstos em legislação específica, para cada caso.

2. Definições

Aplicam-se a este seguro, as seguintes definições:

2.1. Apólice: documento, assinado pela Seguradora, que representa formalmente o contrato de seguro garantia.

2.2. Condições Gerais: conjunto das cláusulas, comuns a todas as modalidades e/ou coberturas de um plano de seguro, que estabelecem as obrigações e os direitos das partes contratantes.

2.3. Condições Especiais: conjunto das disposições específicas relativas a cada modalidade e/ou cobertura de um plano de seguro, que alteram as disposições estabelecidas nas condições gerais.

2.4. Condições Particulares: conjunto de cláusulas que alteram, de alguma forma, as condições gerais e/ou condições especiais, de acordo com cada segurado.

2.5. Contrato Principal: todo e qualquer ajuste entre órgãos ou entidades da Administração Pública (segurado) e particulares (tomadores), em que haja um acordo de vontades para a formação de vínculo e a estipulação de obrigações recíprocas, seja qual for a denominação utilizada.

2.6. Endosso: instrumento formal, assinado pela Seguradora, que introduz modificações na apólice de seguro garantia, mediante solicitação e anuência expressa das partes.

2.7. Indenização: pagamento dos prejuízos e/ou multas resultantes do inadimplemento das obrigações cobertas pelo seguro.

2.8. Limite Máximo de Garantia: valor máximo que a Seguradora se responsabilizará perante o segurador em função do pagamento de indenização.

2.9. Prêmio: importância devida pelo tomador à Seguradora, em função da cobertura do seguro, e que deverá constar da apólice ou endosso.

2.10. Processo de Regulação de Sinistro: procedimento pelo qual a Seguradora constatará ou não a procedência da reclamação de sinistro, bem como a apuração dos prejuízos cobertos pela apólice.

CONDIÇÕES GERAIS

| | | | | |
|--|--|--|-----------------------|-------------------------|
| Sucursal Emissora 8904-CORPORATE SP | | Apólice nº 061902020890407750014901 | Endosso nº 0000001 | Proposta Nº 30077783 |
| Grupo RISCOS FINANCEIROS | Ramo 75-GARANTIA SEGURADO - SETOR PÚBLICO | Modalidade CONSTRUÇÃO | | |

- 2.11. Proposta de Seguro: instrumento formal de pedido de emissão de apólice de seguro, firmado nos termos da legislação em vigor.
- 2.12. Relatório Final de Regulação: documento emitido pela Seguradora no qual se transmite o posicionamento acerca da caracterização ou não do sinistro reclamado, bem como os possíveis valores a serem indenizados.
- 2.13. Segurado: a Administração Pública ou o Poder Concedente.
- 2.14. Seguradora: a sociedade de seguros garantidora, nos termos da apólice, do cumprimento das obrigações assumidas pelo tomador.
- 2.15. Seguro Garantia: seguro que garante o fiel cumprimento das obrigações assumidas pelo tomador perante o segurado, conforme os termos da apólice.
- 2.16. Sinistro: o inadimplemento das obrigações do tomador cobertas pelo seguro.
- 2.17. Tomador: devedor das obrigações por ele assumidas perante o segurado.

3. Aceitação

- 3.1. A contratação/alteração do contrato de seguro somente poderá ser feita mediante proposta assinada pelo proponente, seu representante ou por corretor de seguros habilitado. A proposta escrita deverá conter os elementos essenciais ao exame e aceitação do risco.
- 3.2. A Seguradora fornecerá, obrigatoriamente, ao proponente, protocolo que identifique a proposta por ela recepcionada, com a indicação da data e da hora de seu recebimento.
- 3.3. A Seguradora terá o prazo de quinze dias para se manifestar sobre a aceitação ou não da proposta, contados da data de seu recebimento, seja para seguros novos ou renovações, bem como para alterações que impliquem modificação do risco.
- 3.3.1. Caso o proponente do seguro seja pessoa física, a solicitação de documentos complementares, para análise e aceitação do risco, ou da alteração proposta, poderá ser feita apenas uma vez, durante o prazo previsto no item 3.3.
- 3.3.2. Se o proponente for pessoa jurídica, a solicitação de documentos complementares poderá ocorrer mais de uma vez, durante o prazo previsto no item 3.3, desde que a Seguradora indique os fundamentos do pedido de novos elementos, para avaliação da proposta ou taxaço do risco.
- 3.3.3. No caso de solicitação de documentos complementares, para análise e aceitação do risco, ou da alteração proposta, o prazo de quinze dias previsto no item 3.3 ficará suspenso, voltando a correr a partir da data em que se der a entrega da documentação.
- 3.4. No caso de não aceitação da proposta, a Seguradora comunicará o fato, por escrito, ao proponente, especificando os motivos da recusa.
- 3.5. A ausência de manifestação, por escrito, da Seguradora, no prazo acima aludido, caracterizará a aceitação tácita do seguro.
- 3.6. Caso a aceitação da proposta dependa de contratação ou alteração de resseguro facultativo, o prazo aludido no item 3.3 será suspenso até que o ressegurador se manifeste formalmente, comunicando a Seguradora, por escrito, ao proponente, tal eventualidade, ressaltando a consequente inexistência de cobertura enquanto perdurar a suspensão.
- 3.7. A emissão da apólice ou do endosso será feita em até quinze dias, a partir da data de aceitação da proposta.
4. Valor da Garantia
- 4.1. O valor da garantia desta apólice é o valor máximo nominal por ela garantido.
- 4.2. Quando efetuadas alterações previamente estabelecidas no contrato principal ou no documento que serviu de base para a aceitação do risco pela Seguradora, o valor da garantia deverá acompanhar tais modificações, devendo a Seguradora emitir o respectivo endosso.

CONDIÇÕES GERAIS

| | | | | |
|--|--|--|-----------------------|-------------------------|
| Sucursal Emissora 8904-CORPORATE SP | | Apólice nº 061902020890407750014901 | Endosso nº 0000001 | Proposta Nº 30077783 |
| Grupo RISCOS FINANCEIROS | Ramo 75-GARANTIA SEGURADO - SETOR PÚBLICO | Modalidade CONSTRUÇÃO | | |

4.3. Para alterações posteriores efetuadas no contrato principal ou no documento que serviu de base para a aceitação do risco pela Seguradora, em virtude das quais se faça necessária a modificação do valor contratual, o valor da garantia poderá acompanhar tais modificações, desde que solicitado e haja o respectivo aceite pela Seguradora, por meio da emissão de endosso.

5. Prêmio do Seguro

5.1. O tomador é responsável pelo pagamento do prêmio à Seguradora por todo o prazo de vigência da apólice.

5.2. Fica entendido e acordado que o seguro continuará em vigor mesmo quando o tomador não houver pagado o prêmio nas datas convencionadas.

5.2.1. Não paga pelo tomador, na data fixada, qualquer parcela do prêmio devido, poderá a Seguradora recorrer à execução do contrato de contragarantia.

5.3. Em caso de parcelamento do prêmio, não será permitida a cobrança de nenhum valor adicional, a título de custo administrativo de fracionamento, devendo ser garantido ao tomador, quando houver parcelamento com juros, a possibilidade de antecipar o pagamento de qualquer uma das parcelas, com a consequente redução proporcional dos juros pactuados.

5.4. Se a data limite para o pagamento do prêmio a vista ou de qualquer uma de suas parcelas coincidir com dia em que não haja expediente bancário, o pagamento poderá ser efetuado no primeiro dia útil em que houver expediente bancário.

5.5. A Seguradora encaminhará o documento de cobrança diretamente ao tomador ou seu representante, observada a antecedência mínima de cinco dias úteis, em relação à data do respectivo vencimento.

6. Vigência

6.1. Para as modalidades do seguro garantia nas quais haja a vinculação da apólice a um contrato principal, a vigência da apólice será igual ao prazo estabelecido no contrato principal, respeitadas as particularidades previstas nas condições especiais de cada modalidade contratada.

6.2. Para as demais modalidades, a vigência da apólice será igual ao prazo informado na mesma, estabelecido de acordo com as disposições previstas nas condições especiais da respectiva modalidade.

6.3. Quando efetuadas alterações de prazo previamente estabelecidas no contrato principal ou no documento que serviu de base para a aceitação do risco pela Seguradora, a vigência da apólice acompanhará tais modificações, devendo a Seguradora emitir o respectivo endosso.

6.4. Para alterações posteriores efetuadas no contrato principal ou no documento que serviu de base para a aceitação do risco pela Seguradora, em virtude das quais se faça necessária a modificação da vigência da apólice, esta poderá acompanhar tais modificações, desde que solicitado e haja o respectivo aceite pela Seguradora, por meio da emissão de endosso.

7. Expectativa, Reclamação e Caracterização do Sinistro

7.1. A expectativa, reclamação e caracterização do sinistro serão especificadas para cada modalidade nas condições especiais, quando couberem.

7.2. A Seguradora descreverá nas condições especiais os documentos que deverão ser apresentados para a efetivação da reclamação de sinistro.

7.2.1. Com base em dúvida fundada e justificável, a Seguradora poderá solicitar documentação e/ou informação complementar.

7.3. A reclamação de sinistros amparados pela presente apólice poderá ser realizada durante o prazo prescricional, nos termos da cláusula 17 destas condições gerais.

CONDIÇÕES GERAIS

| | | | | |
|--|--|--|-----------------------|-------------------------|
| Sucursal Emissora 8904-CORPORATE SP | | Apólice nº 061902020890407750014901 | Endosso nº 0000001 | Proposta Nº 30077783 |
| Grupo RISCOS FINANCEIROS | Ramo 75-GARANTIA SEGURADO - SETOR PÚBLICO | Modalidade CONSTRUÇÃO | | |

7.4. Caso a Seguradora conclua pela não caracterização do sinistro, comunicará formalmente ao segurado, por escrito, sua negativa de indenização, apresentando, conjuntamente, as razões que embasaram sua conclusão, de forma detalhada.

8. Indenização

8.1. Caracterizado o sinistro, a Seguradora cumprirá a obrigação descrita na apólice, até o limite máximo de garantia da mesma, segundo uma das formas abaixo, conforme for acordado entre as partes:

- I – realizando, por meio de terceiros, o objeto do contrato principal, de forma a lhe dar continuidade, sob a sua integral responsabilidade; e/ou
- II – indenizando, mediante pagamento em dinheiro, os prejuízos e/ou multas causados pela inadimplência do tomador, cobertos pela apólice.

8.2. Do prazo para o cumprimento da obrigação:

8.2.1. O pagamento da indenização ou o início da realização do objeto do contrato principal deverá ocorrer dentro do prazo máximo de trinta dias, contados da data de recebimento do último documento solicitado durante o processo de regulação do sinistro.

8.2.2. Na hipótese de solicitação de documentos de que trata o item 7.2.1, o prazo de trinta dias será suspenso, reiniciando sua contagem a partir do dia útil subsequente àquele em que forem completamente atendidas as exigências.

8.2.3. No caso de decisão judicial ou decisão arbitral, que suspenda os efeitos de reclamação da apólice, o prazo de trinta dias será suspenso, reiniciando sua contagem a partir do primeiro dia útil subsequente a revogação da decisão.

8.3. Nos casos em que haja vinculação da apólice a um contrato principal, todos os saldos de créditos do tomador no contrato principal serão utilizados na amortização do prejuízo e/ou da multa objeto da reclamação do sinistro, sem prejuízo do pagamento da indenização no prazo devido.

8.3.1. Caso o pagamento da indenização já tiver ocorrido quando da conclusão da apuração dos saldos de créditos do tomador no contrato principal, o segurado obriga-se a devolver à Seguradora qualquer excesso que lhe tenha sido pago.

9. Atualização de Valores

9.1. O não pagamento das obrigações pecuniárias da Seguradora, inclusive da indenização nos termos da cláusula 8 destas condições gerais, dentro do prazo para pagamento da respectiva obrigação, acarretará em:

- a) atualização monetária, a partir da data de exigibilidade da obrigação, sendo, no caso de indenização, a data de caracterização do sinistro; e
- b) incidência de juros moratórios calculados "pro rata temporis", contados a partir do primeiro dia posterior ao término do prazo fixado.

9.2. O índice utilizado para atualização monetária será o IPCA/IBGE - Índice de Preços ao Consumidor Amplo da Fundação Instituto Brasileiro de Geografia e Estatística - ou índice que vier a substituí-lo, sendo calculado com base na variação positiva apurada entre o último índice publicado antes da data de obrigação de pagamento e aquele publicado imediatamente anterior à data de sua efetiva liquidação.

9.3. Os juros moratórios, contados a partir do primeiro dia posterior ao término do prazo fixado para pagamento da obrigação, serão equivalentes à taxa que estiver em vigor para a mora do pagamento de impostos devidos à Fazenda Nacional.

9.4. O pagamento de valores relativos à atualização monetária e juros de mora será feito independente de qualquer interpelação judicial ou extrajudicial, de uma só vez, juntamente com os demais valores devidos no contrato.

10. Sub-Rogação

10.1. Paga a indenização ou iniciado o cumprimento das obrigações inadimplidas pelo tomador, a Seguradora sub-rogar-se-á nos direitos e privilégios do segurado contra o tomador, ou contra terceiros cujos atos ou fatos tenham dado causa ao sinistro.

CONDIÇÕES GERAIS

| | | | | |
|--|--|--|-----------------------|-------------------------|
| Sucursal Emissora 8904-CORPORATE SP | | Apólice nº 061902020890407750014901 | Endosso nº 0000001 | Proposta Nº 30077783 |
| Grupo RISCOS FINANCEIROS | Ramo 75-GARANTIA SEGURADO - SETOR PÚBLICO | Modalidade CONSTRUÇÃO | | |

10.2. É ineficaz qualquer ato do segurado que diminua ou extinga, em prejuízo do segurador, os direitos a que se refere este item.

11. Perda de Direitos

O segurado perderá o direito à indenização na ocorrência de uma ou mais das seguintes hipóteses:

I – casos fortuitos ou de força maior, nos termos do Código Civil Brasileiro;

II – descumprimento das obrigações do tomador decorrente de atos ou fatos de responsabilidade do segurado;

III – alteração das obrigações contratuais garantidas por esta apólice, que tenham sido acordadas entre segurado e tomador, sem prévia anuência da Seguradora;

IV – atos ilícitos dolosos ou por culpa grave equiparável ao dolo praticados pelo segurado, pelo beneficiário ou pelo representante, de um ou de outro;

V – o segurado não cumprir integralmente quaisquer obrigações previstas no contrato de seguro;

VI – se o segurado ou seu representante legal fizer declarações inexatas ou omitir de má-fé circunstâncias de seu conhecimento que configurem agravamento de risco de inadimplência do tomador ou que possam influenciar na aceitação da proposta;

VII – se o segurado agravar intencionalmente o risco.

12. Concorrência de Garantias

No caso de existirem duas ou mais formas de garantia distintas, cobrindo cada uma delas o objeto deste seguro, em benefício do mesmo segurado ou beneficiário, a Seguradora responderá, de forma proporcional ao risco assumido, com os demais participantes, relativamente ao prejuízo comum.

13. Concorrência de Apólices

É vedada a utilização de mais de um seguro garantia na mesma modalidade para cobrir o objeto deste contrato, salvo no caso de apólices complementares.

14. Extinção da Garantia

14.1. A garantia expressa por este seguro extinguir-se-á na ocorrência de um dos seguintes eventos, o que ocorrer primeiro, sem prejuízo do prazo para reclamação do sinistro conforme item 7.3 destas condições gerais:

I – quando o objeto do contrato principal garantido pela apólice for definitivamente realizado mediante termo ou declaração assinada pelo segurado ou devolução da apólice;

II – quando o segurado e a Seguradora assim o acordarem;

III – quando o pagamento da indenização ao segurado atingir o limite máximo de garantia da apólice;

IV – quando o contrato principal for extinto, para as modalidades nas quais haja vinculação da apólice a um contrato principal, ou quando a obrigação garantida for extinta, para os demais casos; ou

V – quando do término de vigência previsto na apólice, salvo se estabelecido em contrário nas condições especiais.

14.2. Quando a garantia da apólice recair sobre um objeto previsto em contrato, esta garantia somente será liberada ou restituída após a execução do contrato, em consonância com o disposto no parágrafo 4º do artigo 56 da Lei n.º 8.666/1993, e sua extinção se

CONDIÇÕES GERAIS

| | | | | |
|--|--|--|-----------------------|-------------------------|
| Sucursal Emissora 8904-CORPORATE SP | | Apólice nº 061902020890407750014901 | Endosso nº 0000001 | Proposta Nº 30077783 |
| Grupo RISCOS FINANCEIROS | Ramo 75-GARANTIA SEGURADO - SETOR PÚBLICO | Modalidade CONSTRUÇÃO | | |

comprovará, além das hipóteses previstas no item 14.1, pelo recebimento do objeto do contrato nos termos do art. 73 da Lei n.º 8.666/93.

15. Rescisão Contratual

15.1. No caso de rescisão total ou parcial do contrato, a qualquer tempo, por iniciativa do segurado ou da Seguradora e com a concordância recíproca, deverão ser observadas as seguintes disposições:

15.1.1. Na hipótese de rescisão a pedido da Seguradora, esta reterá do prêmio recebido, além dos emolumentos, a parte proporcional ao tempo decorrido.

15.1.2. Na hipótese de rescisão a pedido do segurado, a Seguradora reterá, no máximo, além dos emolumentos, o prêmio calculado de acordo com a seguinte tabela de prazo curto:

Relação a ser aplicada
sobre a vigência original
para obtenção de prazo em dias % Do Prêmio

| | |
|---------|-----|
| 15/365 | 13 |
| 30/365 | 20 |
| 45/365 | 27 |
| 60/365 | 30 |
| 75/365 | 37 |
| 90/365 | 40 |
| 105/365 | 46 |
| 120/365 | 50 |
| 135/365 | 56 |
| 150/365 | 60 |
| 165/365 | 66 |
| 180/365 | 70 |
| 195/365 | 73 |
| 210/365 | 75 |
| 225/365 | 78 |
| 240/365 | 80 |
| 255/365 | 83 |
| 270/365 | 85 |
| 285/365 | 88 |
| 300/365 | 90 |
| 315/365 | 93 |
| 330/365 | 95 |
| 345/365 | 98 |
| 365/365 | 100 |

15.1.2.1. Para prazos não previstos na tabela constante do subitem 15.1.2, deverá ser utilizado percentual correspondente ao prazo imediatamente inferior.

16. Controvérsias

16.1. As controvérsias surgidas na aplicação destas condições contratuais poderão ser resolvidas:

I – por arbitragem; ou

CONDIÇÕES GERAIS

| | | | | |
|--|--|--|-----------------------|-------------------------|
| Sucursal Emissora 8904-CORPORATE SP | | Apólice nº 061902020890407750014901 | Endosso nº 0000001 | Proposta Nº 30077783 |
| Grupo RISCOS FINANCEIROS | Ramo 75-GARANTIA SEGURADO - SETOR PÚBLICO | Modalidade CONSTRUÇÃO | | |

II – por medida de caráter judicial.

16.2. No caso de arbitragem, deverá constar, na apólice, a cláusula compromissória de arbitragem, que deverá ser facultativamente aderida pelo segurado por meio de anuência expressa.

16.2.1. Ao concordar com a aplicação desta cláusula, o segurado estará se comprometendo a resolver todos os seus litígios com a Seguradora por meio de Juízo Arbitral, cujas sentenças têm o mesmo efeito que as sentenças proferidas pelo Poder Judiciário.

16.2.2. A cláusula de arbitragem é regida pela Lei nº 9307, de 23 de setembro de 1996.

17. Prescrição

Os prazos prescricionais são aqueles determinados pela lei.

18. Foro

As questões judiciais entre Seguradora e segurado serão processadas no foro do domicílio deste.

19. Disposições Finais

19.1. A aceitação do seguro estará sujeita à análise do risco.

19.2. As apólices e endossos terão seu início e término de vigência às 24hs das datas para tal fim neles indicadas.

19.3. O registro deste plano na Susep não implica, por parte da Autarquia, incentivo ou recomendação à sua comercialização.

19.4. Após sete dias úteis da emissão deste documento, poderá ser verificado se a apólice ou endosso foi corretamente registrado no site da Susep - www.susep.gov.br.

19.5. A situação cadastral do corretor de seguros pode ser consultada no site www.susep.gov.br, por meio do número de seu registro na Susep, nome completo, CNPJ ou CPF.

19.6. Este seguro é contratado a primeiro risco absoluto.

19.7. Considera-se como âmbito geográfico das modalidades contratadas todo o território nacional, salvo disposição em contrário nas condições especiais e/ou particulares da apólice.

19.8. Os eventuais encargos de tradução referentes ao reembolso de despesas efetuadas no exterior ficarão totalmente a cargo da Seguradora.

CLÁUSULA PARTICULAR DE EXCLUSÃO PARA SITUAÇÕES NACIONAIS OU INTERNACIONAIS DE SANÇÃO, EMBARGO, PROIBIÇÃO OU RESTRIÇÃO

1. Essa apólice exclui cobertura para pessoas, países e/ou situações que estejam enquadradas na sanção, embargo, proibição ou restrição previstas nas resoluções da Organização das Nações Unidas e também por sanção, embargo, proibição ou restrição comercial ou econômica da União Europeia, Reino Unido ou Estados Unidos da América, ainda que tal restrição tenha sido incluída nas listas após a contratação do seguro, conforme as listas abaixo:

a) Organização das Nações Unidas - ONU: <https://nacoesunidas.org/conheca/>

b) Reino Unido e União Europeia: <https://www.consilium.europa.eu/pt/policies/sanctions/>

c) Office of Foreign Assets Control – OFAC (Agência de Controle de Ativos Estrangeiros dos EUA): <https://sanctionssearch.ofac.treas.gov/>

2. Considera-se a data da ocorrência do sinistro como o fato gerador para determinar o risco excluído sob o efeito desta cláusula.



NOSSA TRANSPARÊNCIA, SUA CONFIANÇA

CONDIÇÕES GERAIS

| | | | | |
|--|--|--|-----------------------|-------------------------|
| Sucursal Emissora 8904-CORPORATE SP | | Apólice nº 061902020890407750014901 | Endosso nº 0000001 | Proposta Nº 30077783 |
| Grupo RISCOS FINANCEIROS | Ramo 75-GARANTIA SEGURADO - SETOR PÚBLICO | Modalidade CONSTRUÇÃO | | |

2.1. Se o segurado passar a integrar em uma ou mais listas citadas no item 1 desta cláusula, após a data de ocorrência do sinistro, fica estabelecido que:

- perderá o direito a indenização se for caracterizada o ato doloso do segurado ou do seu representante e nexos causal com o evento gerador do sinistro; ou
- terá o direito à indenização suspenso até que haja a superação do embargo ou sanção pelo órgão internacional que impôs ou eventual solução judicial;

3. Permanecem em vigor as demais condições deste seguro que não tenham sido expressamente alteradas ou revogadas pela presente cláusula.



FUNDO DE GARANTIA DO TEMPO DE SERVIÇO

GFIP - SEFIP 8.40

GRF - GUIA DE RECOLHIMENTO DO FGTS

GERADA EM 04/09/2020 - 09:02:27

| | | | | |
|---|--------------------------------|---|----------------------------|-----------------------------------|
| 01-RAZÃO SOCIAL/NOME DIMENSIONAL ENGENHARIA LTDA | | | | 02-DDD/TELEFONE (0021)22521341 |
| 03-FPAS 507 | 04-SIMPLES 1 | 05-REMUNERAÇÃO 696,87 | 06-QTDE TRABALHADORES 1 | 07-ALÍQUOTA FGTS 2 |
| 08-CÓD RECOLHIMENTO 155 | 09-ID RECOLHIMENTO 018000-2 | 10-INSCRIÇÃO/TIPO (0) 00.299.904/0001-60 | 11-COMPETÊNCIA 08/2020 | 12-DATA DE VALIDADE 07/09/2020 |

| | | |
|---------------------------------------|---------------------|------------------------------|
| 13-DEPÓSITO + CONTRIB SOCIAL 13,93 | 14-ENCARGOS 0,00 | 15-TOTAL A RECOLHER 13,93 |
|---------------------------------------|---------------------|------------------------------|

VALOR FGTS A RECOLHER ATÉ O DIA 07/09/2020

OBS.: MOVIMENTO COM GERAÇÃO DE 2 GRF, TODAS DEVEM SER QUITADAS OBRIGATORIAMENTE.

858500000002 139301802000 907644200000 029990400016

AUTENTICAÇÃO MECÂNICA



FUNDO DE GARANTIA DO TEMPO DE SERVIÇO

GFIP - SEFIP 8.40

GRF - GUIA DE RECOLHIMENTO DO FGTS

GERADA EM 04/09/2020 - 09:02:27

| | | | | |
|---|--------------------------------|---|----------------------------|-----------------------------------|
| 01-RAZÃO SOCIAL/NOME DIMENSIONAL ENGENHARIA LTDA | | | | 02-DDD/TELEFONE (0021)22521341 |
| 03-FPAS 507 | 04-SIMPLES 1 | 05-REMUNERAÇÃO 696,87 | 06-QTDE TRABALHADORES 1 | 07-ALÍQUOTA FGTS 2 |
| 08-CÓD RECOLHIMENTO 155 | 09-ID RECOLHIMENTO 018000-2 | 10-INSCRIÇÃO/TIPO (0) 00.299.904/0001-60 | 11-COMPETÊNCIA 08/2020 | 12-DATA DE VALIDADE 07/09/2020 |

| | | |
|---------------------------------------|---------------------|------------------------------|
| 13-DEPÓSITO + CONTRIB SOCIAL 13,93 | 14-ENCARGOS 0,00 | 15-TOTAL A RECOLHER 13,93 |
|---------------------------------------|---------------------|------------------------------|

VALOR FGTS A RECOLHER ATÉ O DIA 07/09/2020

OBS.: MOVIMENTO COM GERAÇÃO DE 2 GRF, TODAS DEVEM SER QUITADAS OBRIGATORIAMENTE.

858500000002 139301802000 907644200000 029990400016

AUTENTICAÇÃO MECÂNICA





Comprovante de Transação Bancária

FGTS

Data da operação: 04/09/2020

Nº Controle: 314.172.377.245.204.527 | Autenticação Bancária: 024.103.778

Conta de débito: **Agência: 3428 | Conta: 28521-8 | Tipo: Conta-Corrente**Empresa: **DIMENSIONAL ENGENHARIA LTDA | CNPJ: 000.299.904/0001-60**Código de barras: **8585000000-2 13930180200-0 90764420000-0 02999040001-6**Empresa / Órgão: **FGTS/GRF C/TOMADOR**IDENTIF. EMPRESA: **000299904**

CNPJ/CEI:

Cod. convênio: **0180**Competência: **08/2020**Data de validade: **07/09/2020**Data de débito: **04/09/2020**Valor do pagamento: **R\$ 13,93**

A transação acima foi realizada por meio do Bradesco Net Empresa.

O lançamento consta no extrato de Conta-Corrente do cliente **DIMENSIONAL ENGENHARIA LTDA**, junto à Agência **3428**, da data de pagamento.

Esse documento serve como comprovante de pagamento. Portanto, ele deverá ser guardado juntamente com a guia que originou o pagamento, para apresentação ao(s) Órgão(s) fiscalizados, quando solicitado.

Autenticação

LK7wCbyE VJpEZUcG dkt5NHSA rSHpa2au q2w#QwBz zdsAqyCo HXBjzzb@ LRP4SX3k
6m8Yqxsm c7ZnoVE1 SN*AsD42 2hIfUMab G5sgjt07 bnyXuB*W SMAy#IBv cxRsDoiv
L9ZtxLi5 lE@2IIHf scDTECTO hofQChFy kVXFvWaa #7ITMACV 00500420 00030013

SAC - Serviço de Apoio ao Cliente

Alô Bradesco
0800 704 8383

Deficiente Auditivo ou de Fala
0800 722 0099

Cancelamentos, Reclamações e Informações.
Atendimento 24 horas, 7 dias por semana.

Demais telefones
consulte o site
Fale Conosco

Ouvidoria **0800 727 9933**

Atendimento de segunda a sexta-feira, das 8h às 18h, exceto feriados.



FUNDO DE GARANTIA DO TEMPO DE SERVIÇO

GFIP - SEFIP 8.40

GRF - GUIA DE RECOLHIMENTO DO FGTS

GERADA EM 04/09/2020 - 09:02:27

| | | | | |
|---|--------------------------------|---|------------------------------|-----------------------------------|
| 01-RAZÃO SOCIAL/NOME DIMENSIONAL ENGENHARIA LTDA | | | | 02-DDD/TELEFONE (0021)22521341 |
| 03-FPAS 507 | 04-SIMPLES 1 | 05-REMUNERAÇÃO 777.917,24 | 06-QTDE TRABALHADORES 261 | 07-ALÍQUOTA FGTS 8 |
| 08-CÓD RECOLHIMENTO 155 | 09-ID RECOLHIMENTO 018080-1 | 10-INSCRIÇÃO/TIPO (8) 00.299.904/0001-60 | 11-COMPETÊNCIA 08/2020 | 12-DATA DE VALIDADE 07/09/2020 |

| | | |
|---|---------------------|----------------------------------|
| 13-DEPÓSITO + CONTRIB SOCIAL 62.233,37 | 14-ENCARGOS 0,00 | 15-TOTAL A RECOLHER 62.233,37 |
|---|---------------------|----------------------------------|

VALOR FGTS A RECOLHER ATÉ O DIA 07/09/2020

OBS.: MOVIMENTO COM GERAÇÃO DE 2 GRF, TODAS DEVEM SER QUITADAS OBRIGATORIAMENTE.

858600006223 333701802001 907644200809 029990400016

AUTENTICAÇÃO MECÂNICA



FUNDO DE GARANTIA DO TEMPO DE SERVIÇO

GFIP - SEFIP 8.40

GRF - GUIA DE RECOLHIMENTO DO FGTS

GERADA EM 04/09/2020 - 09:02:27

| | | | | |
|---|--------------------------------|---|------------------------------|-----------------------------------|
| 01-RAZÃO SOCIAL/NOME DIMENSIONAL ENGENHARIA LTDA | | | | 02-DDD/TELEFONE (0021)22521341 |
| 03-FPAS 507 | 04-SIMPLES 1 | 05-REMUNERAÇÃO 777.917,24 | 06-QTDE TRABALHADORES 261 | 07-ALÍQUOTA FGTS 8 |
| 08-CÓD RECOLHIMENTO 155 | 09-ID RECOLHIMENTO 018080-1 | 10-INSCRIÇÃO/TIPO (8) 00.299.904/0001-60 | 11-COMPETÊNCIA 08/2020 | 12-DATA DE VALIDADE 07/09/2020 |

| | | |
|---|---------------------|----------------------------------|
| 13-DEPÓSITO + CONTRIB SOCIAL 62.233,37 | 14-ENCARGOS 0,00 | 15-TOTAL A RECOLHER 62.233,37 |
|---|---------------------|----------------------------------|

VALOR FGTS A RECOLHER ATÉ O DIA 07/09/2020

OBS.: MOVIMENTO COM GERAÇÃO DE 2 GRF, TODAS DEVEM SER QUITADAS OBRIGATORIAMENTE.

858600006223 333701802001 907644200809 029990400016

AUTENTICAÇÃO MECÂNICA



**Comprovante de Transação Bancária**

FGTS

Data da operação: 04/09/2020

Nº Controle: 314.172.377.245.204.527 | Autenticação Bancária: 024.103.821

Conta de débito: **Agência: 3428 | Conta: 28521-8 | Tipo: Conta-Corrente**Empresa: **DIMENSIONAL ENGENHARIA LTDA | CNPJ: 000.299.904/0001-60**Código de barras: **85860000622-3 33370180200-1 90764420080-9 02999040001-6**Empresa / Órgão: **FGTS/GRF C/TOMADOR**IDENTIF. EMPRESA: **800299904**

CNPJ/CEI:

Cod. convênio: **0180**Competência: **08/2020**Data de validade: **07/09/2020**Data de débito: **04/09/2020**Valor do pagamento: **R\$ 62.233,37**

A transação acima foi realizada por meio do Bradesco Net Empresa.

O lançamento consta no extrato de Conta-Corrente do cliente **DIMENSIONAL ENGENHARIA LTDA**, junto à Agência **3428**, da data de pagamento.

Esse documento serve como comprovante de pagamento. Portanto, ele deverá ser guardado juntamente com a guia que originou o pagamento, para apresentação ao(s) Órgão(s) fiscalizados, quando solicitado.

Autenticação

DOPk43AW RqB8LA6? *R5ZDAy2 Ko@hEi50 uBwtXatP EvCUsooX aCzNI#zf Zx2V*krR
aoSI24eV j3fomyEr t5I5Zpru ?r4CF@1L XJSPGAIC 8QXT#vwm Yy5v9uVa btc@V@Pz
UGP3gjZQ 3Ku3ahQt BBT1DgM7 jF9sA3?2 r3DbZyrL TjAU2wH? 00500420 002200.2

SAC - Serviço de Apoio ao ClienteAlô Bradesco
0800 704 8383Deficiente Auditivo ou de Fala
0800 722 0099Cancelamentos, Reclamações e Informações.
Atendimento 24 horas, 7 dias por semana.Demais telefones
consulte o site
Fale Conosco**Ouvidoria** **0800 727 9933**

Atendimento de segunda a sexta-feira, das 8h às 18h, exceto feriados.



Documento de Arrecadação de Receitas Federais

CNPJ
00.299.904/0001-60

Razão Social
DIMENSIONAL ENGENHARIA LTDA

Período de Apuração
Agosto/2020

Data de Vencimento
18/09/2020

Número do Documento
07.16.20262.0288220-3

Pagar este documento até

18/09/2020

Observações
Nº Recibo Declaração: 50000002880319

Valor Total do Documento

319.662,20

Composição do Documento de Arrecadação

| Código | Denominação | Principal | Multa | Juros | Total |
|--------|---|-----------|-------|-------|-----------|
| 1082 | CONTR PREV DESCONTA SEGURADO-EMPREGADO/AVULSO | 59.104,18 | | | 59.104,18 |
| | 01 CP SEGURADOS - EMPREGADOS/AVULSO | | | | |
| 1099 | CP SEGURADOS - CONTRIBUINTES INDIVIDUAIS - 11 | 2.684,44 | | | 2.684,44 |
| | 01 CP SEGURADOS - CONTRIBUINTES INDIVIDUAIS - 11% | | | | |
| 1138 | CONTRIB PREVIDENCIÁRIA EMPRESA/EMPREGADOR | 67.221,23 | | | 67.221,23 |
| | 01 CP PATRONAL - EMPREGADOS/AVULSOS | | | | |
| 1138 | CONTRIB PREVIDENCIÁRIA EMPRESA/EMPREGADOR | 5.460,63 | | | 5.460,63 |
| | 04 CP PATRONAL - CONTRIBUINTES INDIVIDUAIS | | | | |
| 1141 | CP PATRONAL - ADICIONAL GILRAT | 432,27 | | | 432,27 |
| | 01 CP PATRONAL - ADICIONAL GILRAT | | | | |
| 1162 | CP PATRONAL - RETENÇÃO LEI 9.711/98 | 1.740,10 | | | 1.740,10 |
| | 01 CP PATRONAL - RETENÇÃO LEI 9.711/98 CNPJ Prestador:06.537.462/0001-29 | | | | |
| 1162 | CP PATRONAL - RETENÇÃO LEI 9.711/98 | 1.126,96 | | | 1.126,96 |
| | 01 CP PATRONAL - RETENÇÃO LEI 9.711/98 CNPJ Prestador:07.776.125/0001-57 | | | | |
| 1646 | CONTRIB PREV RISCO AMBIENTAL/APOSENT ESPECIAL | 9.711,11 | | | 9.711,11 |
| | 01 CP PATRONAL - GILRAT AJUSTADO | | | | |
| 1170 | CP TERCEIROS - SALÁRIO EDUCAÇÃO | 8.402,65 | | | 8.402,65 |
| | 01 CP TERCEIROS - SALÁRIO EDUCAÇÃO | | | | |
| 1176 | CP TERCEIROS - INCRA | 672,21 | | | 672,21 |
| | 01 CP TERCEIROS - INCRA | | | | |
| 1181 | CP TERCEIROS - SENAI | 3.361,06 | | | 3.361,06 |
| | 01 CP TERCEIROS - SENAI | | | | |
| 1184 | CP TERCEIROS - SESI | 5.041,59 | | | 5.041,59 |
| | 01 CP TERCEIROS - SESI | | | | |
| 1200 | CP TERCEIROS - SEBRAE | 2.016,63 | | | 2.016,63 |
| | 01 CP TERCEIROS - SEBRAE | | | | |

SENDÁ (Versão:4.9.3)

Página: 1 / 11

18/09/2020 13:07:56

85870003196 3 62200385202 3 62071620262 2 02882203493 0

AUTENTICAÇÃO MECÂNICA

Documento de Arrecadação de Receitas Federais

85870003196 3

62200385202 3

62071620262 2

02882203493 0

CNPJ 00.299.904/0001-60

Número: 07.16.20262.0288220-3

Pagar até: 18/09/2020

Valor: 319.662,20





Documento de Arrecadação de Receitas Federais

Composição do Documento de Arrecadação

| Código | Denominação | Principal | Multa | Juros | Total |
|--------|--|-----------|-------|-------|-------|
| 1138 | CONTRIB PREVIDENCIÁRIA EMPRESA/EMPREGADOR 01 CP PATRONAL - EMPREGADOS/AVULSOS CNO:51.211.15056/70 | 24,27 | | | 24,27 |
| 1646 | CONTRIB PREV RISCO AMBIENTAL/APOSENT ESPECIAL 01 CP PATRONAL - GILRAT AJUSTADO CNO:51.211.15056/70 | 3,50 | | | 3,50 |
| 1170 | CP TERCEIROS - SALÁRIO EDUCAÇÃO 01 CP TERCEIROS - SALÁRIO EDUCAÇÃO CNO:51.211.15056/70 | 3,03 | | | 3,03 |
| 1176 | CP TERCEIROS - INCRA 01 CP TERCEIROS - INCRA CNO:51.211.15056/70 | 0,24 | | | 0,24 |
| 1181 | CP TERCEIROS - SENAI 01 CP TERCEIROS - SENAI CNO:51.211.15056/70 | 1,21 | | | 1,21 |
| 1184 | CP TERCEIROS - SESI 01 CP TERCEIROS - SESI CNO:51.211.15056/70 | 1,82 | | | 1,82 |
| 1200 | CP TERCEIROS - SEBRAE 01 CP TERCEIROS - SEBRAE CNO:51.211.15056/70 | 0,72 | | | 0,72 |
| 1138 | CONTRIB PREVIDENCIÁRIA EMPRESA/EMPREGADOR 01 CP PATRONAL - EMPREGADOS/AVULSOS CNO:51.216.94404/71 | 4,36 | | | 4,36 |
| 1646 | CONTRIB PREV RISCO AMBIENTAL/APOSENT ESPECIAL 01 CP PATRONAL - GILRAT AJUSTADO CNO:51.216.94404/71 | 0,62 | | | 0,62 |
| 1170 | CP TERCEIROS - SALÁRIO EDUCAÇÃO 01 CP TERCEIROS - SALÁRIO EDUCAÇÃO CNO:51.216.94404/71 | 0,54 | | | 0,54 |
| 1176 | CP TERCEIROS - INCRA 01 CP TERCEIROS - INCRA CNO:51.216.94404/71 | 0,04 | | | 0,04 |
| 1181 | CP TERCEIROS - SENAI 01 CP TERCEIROS - SENAI CNO:51.216.94404/71 | 0,21 | | | 0,21 |
| 1184 | CP TERCEIROS - SESI 01 CP TERCEIROS - SESI | 0,32 | | | 0,32 |



Documento de Arrecadação de Receitas Federais

Composição do Documento de Arrecadação

| Código | Denominação | Principal | Multa | Juros | Total |
|--------|---|-----------|-------|-------|----------|
| | CNO:51.216.94404/71 | | | | |
| 1200 | CP TERCEIROS - SEBRAE | 0,13 | | | 0,13 |
| | 01 CP TERCEIROS - SEBRAE | | | | |
| | CNO:51.216.94404/71 | | | | |
| 1138 | CONTRIB PREVIDENCIÁRIA EMPRESA/EMPREGADOR | 2.687,56 | | | 2.687,56 |
| | 01 CP PATRONAL - EMPREGADOS/AVULSOS | | | | |
| | CNO:51.218.63534/72 | | | | |
| 1646 | CONTRIB PREV RISCO AMBIENTAL/APOSENT ESPECIAL | 388,25 | | | 388,25 |
| | 01 CP PATRONAL - GILRAT AJUSTADO | | | | |
| | CNO:51.218.63534/72 | | | | |
| 1170 | CP TERCEIROS - SALÁRIO EDUCAÇÃO | 335,94 | | | 335,94 |
| | 01 CP TERCEIROS - SALÁRIO EDUCAÇÃO | | | | |
| | CNO:51.218.63534/72 | | | | |
| 1176 | CP TERCEIROS - INCRA | 26,87 | | | 26,87 |
| | 01 CP TERCEIROS - INCRA | | | | |
| | CNO:51.218.63534/72 | | | | |
| 1181 | CP TERCEIROS - SENAI | 134,37 | | | 134,37 |
| | 01 CP TERCEIROS - SENAI | | | | |
| | CNO:51.218.63534/72 | | | | |
| 1184 | CP TERCEIROS - SESI | 201,56 | | | 201,56 |
| | 01 CP TERCEIROS - SESI | | | | |
| | CNO:51.218.63534/72 | | | | |
| 1200 | CP TERCEIROS - SEBRAE | 80,62 | | | 80,62 |
| | 01 CP TERCEIROS - SEBRAE | | | | |
| | CNO:51.218.63534/72 | | | | |
| 1138 | CONTRIB PREVIDENCIÁRIA EMPRESA/EMPREGADOR | 47,03 | | | 47,03 |
| | 01 CP PATRONAL - EMPREGADOS/AVULSOS | | | | |
| | CNO:51.221.89412/79 | | | | |
| 1646 | CONTRIB PREV RISCO AMBIENTAL/APOSENT ESPECIAL | 6,79 | | | 6,79 |
| | 01 CP PATRONAL - GILRAT AJUSTADO | | | | |
| | CNO:51.221.89412/79 | | | | |
| 1170 | CP TERCEIROS - SALÁRIO EDUCAÇÃO | 5,87 | | | 5,87 |
| | 01 CP TERCEIROS - SALÁRIO EDUCAÇÃO | | | | |
| | CNO:51.221.89412/79 | | | | |
| 1176 | CP TERCEIROS - INCRA | 0,47 | | | 0,47 |
| | 01 CP TERCEIROS - INCRA | | | | |
| | CNO:51.221.89412/79 | | | | |
| 1181 | CP TERCEIROS - SENAI | 2,35 | | | 2,35 |



Documento de Arrecadação de Receitas Federais

Composição do Documento de Arrecadação

| Código | Denominação | Principal | Multa | Juros | Total |
|--------|--|-----------|-------|-------|-----------|
| | 01 CP TERCEIROS - SENAI CNO:51.221.89412/79 | | | | |
| 1184 | CP TERCEIROS - SESI 01 CP TERCEIROS - SESI CNO:51.221.89412/79 | 3,52 | | | 3,52 |
| 1200 | CP TERCEIROS - SEBRAE 01 CP TERCEIROS - SEBRAE CNO:51.221.89412/79 | 1,41 | | | 1,41 |
| 1138 | CONTRIB PREVIDENCIÁRIA EMPRESA/EMPREGADOR 01 CP PATRONAL - EMPREGADOS/AVULSOS CNO:51.224.48239/75 | 6.699,24 | | | 6.699,24 |
| 1646 | CONTRIB PREV RISCO AMBIENTAL/APOSENT ESPECIAL 01 CP PATRONAL - GILRAT AJUSTADO CNO:51.224.48239/75 | 967,80 | | | 967,80 |
| 1170 | CP TERCEIROS - SALÁRIO EDUCAÇÃO 01 CP TERCEIROS - SALÁRIO EDUCAÇÃO CNO:51.224.48239/75 | 837,40 | | | 837,40 |
| 1176 | CP TERCEIROS - INCRA 01 CP TERCEIROS - INCRA CNO:51.224.48239/75 | 66,99 | | | 66,99 |
| 1181 | CP TERCEIROS - SENAI 01 CP TERCEIROS - SENAI CNO:51.224.48239/75 | 334,96 | | | 334,96 |
| 1184 | CP TERCEIROS - SESI 01 CP TERCEIROS - SESI CNO:51.224.48239/75 | 502,44 | | | 502,44 |
| 1200 | CP TERCEIROS - SEBRAE 01 CP TERCEIROS - SEBRAE CNO:51.224.48239/75 | 200,97 | | | 200,97 |
| 1138 | CONTRIB PREVIDENCIÁRIA EMPRESA/EMPREGADOR 01 CP PATRONAL - EMPREGADOS/AVULSOS CNO:51.227.25318/74 | 11.374,65 | | | 11.374,65 |
| 1141 | CP PATRONAL - ADICIONAL GILRAT 01 CP PATRONAL - ADICIONAL GILRAT CNO:51.227.25318/74 | 842,75 | | | 842,75 |
| 1162 | CP PATRONAL - RETENÇÃO LEI 9.711/98 01 CP PATRONAL - RETENÇÃO LEI 9.711/98 CNO:51.227.25318/74 CNPJ Prestador:06.537.462/0001-29 | 241,56 | | | 241,56 |



Documento de Arrecadação de Receitas Federais

Composição do Documento de Arrecadação

| Código | Denominação | Principal | Multa | Juros | Total |
|--------|--|-----------|-------|-------|----------|
| 1646 | CONTRIB PREV RISCO AMBIENTAL/APOSENT ESPECIAL 01 CP PATRONAL - GILRAT AJUSTADO CNO:51.227.25318/74 | 1.643,23 | | | 1.643,23 |
| 1170 | CP TERCEIROS - SALÁRIO EDUCAÇÃO 01 CP TERCEIROS - SALÁRIO EDUCAÇÃO CNO:51.227.25318/74 | 1.421,83 | | | 1.421,83 |
| 1176 | CP TERCEIROS - INCRA 01 CP TERCEIROS - INCRA CNO:51.227.25318/74 | 113,74 | | | 113,74 |
| 1181 | CP TERCEIROS - SENAI 01 CP TERCEIROS - SENAI CNO:51.227.25318/74 | 568,73 | | | 568,73 |
| 1184 | CP TERCEIROS - SESI 01 CP TERCEIROS - SESI CNO:51.227.25318/74 | 853,09 | | | 853,09 |
| 1200 | CP TERCEIROS - SEBRAE 01 CP TERCEIROS - SEBRAE CNO:51.227.25318/74 | 341,23 | | | 341,23 |
| 1138 | CONTRIB PREVIDENCIÁRIA EMPRESA/EMPREGADOR 01 CP PATRONAL - EMPREGADOS/AVULSOS CNO:51.232.08100/72 | 1.841,46 | | | 1.841,46 |
| 1646 | CONTRIB PREV RISCO AMBIENTAL/APOSENT ESPECIAL 01 CP PATRONAL - GILRAT AJUSTADO CNO:51.232.08100/72 | 266,02 | | | 266,02 |
| 1170 | CP TERCEIROS - SALÁRIO EDUCAÇÃO 01 CP TERCEIROS - SALÁRIO EDUCAÇÃO CNO:51.232.08100/72 | 230,18 | | | 230,18 |
| 1176 | CP TERCEIROS - INCRA 01 CP TERCEIROS - INCRA CNO:51.232.08100/72 | 18,41 | | | 18,41 |
| 1181 | CP TERCEIROS - SENAI 01 CP TERCEIROS - SENAI CNO:51.232.08100/72 | 92,07 | | | 92,07 |
| 1184 | CP TERCEIROS - SESI 01 CP TERCEIROS - SESI CNO:51.232.08100/72 | 138,10 | | | 138,10 |
| 1200 | CP TERCEIROS - SEBRAE 01 CP TERCEIROS - SEBRAE | 55,24 | | | 55,24 |



Documento de Arrecadação de Receitas Federais

Composição do Documento de Arrecadação

| Código | Denominação | Principal | Multa | Juros | Total |
|--------|---|-----------|-------|-------|----------|
| | CNO:51.232.08100/72 | | | | |
| 1138 | CONTRIB PREVIDENCIÁRIA EMPRESA/EMPREGADOR | 2.272,39 | | | 2.272,39 |
| | 01 CP PATRONAL - EMPREGADOS/AVULSOS | | | | |
| | CNO:51.234.46065/72 | | | | |
| 1646 | CONTRIB PREV RISCO AMBIENTAL/APOSENT ESPECIAL | 328,28 | | | 328,28 |
| | 01 CP PATRONAL - GILRAT AJUSTADO | | | | |
| | CNO:51.234.46065/72 | | | | |
| 1170 | CP TERCEIROS - SALÁRIO EDUCAÇÃO | 284,04 | | | 284,04 |
| | 01 CP TERCEIROS - SALÁRIO EDUCAÇÃO | | | | |
| | CNO:51.234.46065/72 | | | | |
| 1176 | CP TERCEIROS - INCRA | 22,72 | | | 22,72 |
| | 01 CP TERCEIROS - INCRA | | | | |
| | CNO:51.234.46065/72 | | | | |
| 1181 | CP TERCEIROS - SENAI | 113,61 | | | 113,61 |
| | 01 CP TERCEIROS - SENAI | | | | |
| | CNO:51.234.46065/72 | | | | |
| 1184 | CP TERCEIROS - SESI | 170,42 | | | 170,42 |
| | 01 CP TERCEIROS - SESI | | | | |
| | CNO:51.234.46065/72 | | | | |
| 1200 | CP TERCEIROS - SEBRAE | 68,17 | | | 68,17 |
| | 01 CP TERCEIROS - SEBRAE | | | | |
| | CNO:51.234.46065/72 | | | | |
| 1138 | CONTRIB PREVIDENCIÁRIA EMPRESA/EMPREGADOR | 671,67 | | | 671,67 |
| | 01 CP PATRONAL - EMPREGADOS/AVULSOS | | | | |
| | CNO:51.234.49577/77 | | | | |
| 1646 | CONTRIB PREV RISCO AMBIENTAL/APOSENT ESPECIAL | 97,03 | | | 97,03 |
| | 01 CP PATRONAL - GILRAT AJUSTADO | | | | |
| | CNO:51.234.49577/77 | | | | |
| 1170 | CP TERCEIROS - SALÁRIO EDUCAÇÃO | 83,95 | | | 83,95 |
| | 01 CP TERCEIROS - SALÁRIO EDUCAÇÃO | | | | |
| | CNO:51.234.49577/77 | | | | |
| 1176 | CP TERCEIROS - INCRA | 6,71 | | | 6,71 |
| | 01 CP TERCEIROS - INCRA | | | | |
| | CNO:51.234.49577/77 | | | | |
| 1181 | CP TERCEIROS - SENAI | 33,58 | | | 33,58 |
| | 01 CP TERCEIROS - SENAI | | | | |
| | CNO:51.234.49577/77 | | | | |
| 1184 | CP TERCEIROS - SESI | 50,37 | | | 50,37 |



Documento de Arrecadação de Receitas Federais

Composição do Documento de Arrecadação

| Código | Denominação | Principal | Multa | Juros | Total |
|--------|--|-----------|-------|-------|----------|
| | 01 CP TERCEIROS - SESI CNO:51.234.49577/77 | | | | |
| 1200 | CP TERCEIROS - SEBRAE 01 CP TERCEIROS - SEBRAE CNO:51.234.49577/77 | 20,15 | | | 20,15 |
| 1138 | CONTRIB PREVIDENCIÁRIA EMPRESA/EMPREGADOR 01 CP PATRONAL - EMPREGADOS/AVULSOS CNO:51.244.31185/78 | 6.630,52 | | | 6.630,52 |
| 1162 | CP PATRONAL - RETENÇÃO LEI 9.711/98 01 CP PATRONAL - RETENÇÃO LEI 9.711/98 CNO:51.244.31185/78 CNPJ Prestador:30.709.687/0001-08 | 415,80 | | | 415,80 |
| 1646 | CONTRIB PREV RISCO AMBIENTAL/APOSENT ESPECIAL 01 CP PATRONAL - GILRAT AJUSTADO CNO:51.244.31185/78 | 957,87 | | | 957,87 |
| 1170 | CP TERCEIROS - SALÁRIO EDUCAÇÃO 01 CP TERCEIROS - SALÁRIO EDUCAÇÃO CNO:51.244.31185/78 | 828,81 | | | 828,81 |
| 1176 | CP TERCEIROS - INCRA 01 CP TERCEIROS - INCRA CNO:51.244.31185/78 | 66,30 | | | 66,30 |
| 1181 | CP TERCEIROS - SENAI 01 CP TERCEIROS - SENAI CNO:51.244.31185/78 | 331,52 | | | 331,52 |
| 1184 | CP TERCEIROS - SESI 01 CP TERCEIROS - SESI CNO:51.244.31185/78 | 497,28 | | | 497,28 |
| 1200 | CP TERCEIROS - SEBRAE 01 CP TERCEIROS - SEBRAE CNO:51.244.31185/78 | 198,91 | | | 198,91 |
| 1138 | CONTRIB PREVIDENCIÁRIA EMPRESA/EMPREGADOR 01 CP PATRONAL - EMPREGADOS/AVULSOS CNO:90.000.04590/73 | 853,22 | | | 853,22 |
| 1162 | CP PATRONAL - RETENÇÃO LEI 9.711/98 01 CP PATRONAL - RETENÇÃO LEI 9.711/98 CNO:90.000.04590/73 CNPJ Prestador:04.860.886/0001-02 | 105,60 | | | 105,60 |
| 1646 | CONTRIB PREV RISCO AMBIENTAL/APOSENT ESPECIAL 01 CP PATRONAL - GILRAT AJUSTADO CNO:90.000.04590/73 | 123,26 | | | 123,26 |



Documento de Arrecadação de Receitas Federais

Composição do Documento de Arrecadação

| Código | Denominação | Principal | Multa | Juros | Total |
|--------|---|-----------|-------|-------|--------|
| 1170 | CP TERCEIROS - SALÁRIO EDUCAÇÃO | 106,65 | | | 106,65 |
| | 01 CP TERCEIROS - SALÁRIO EDUCAÇÃO CNO:90.000.04590/73 | | | | |
| 1176 | CP TERCEIROS - INCRA | 8,53 | | | 8,53 |
| | 01 CP TERCEIROS - INCRA CNO:90.000.04590/73 | | | | |
| 1181 | CP TERCEIROS - SENAI | 42,66 | | | 42,66 |
| | 01 CP TERCEIROS - SENAI CNO:90.000.04590/73 | | | | |
| 1184 | CP TERCEIROS - SESI | 63,99 | | | 63,99 |
| | 01 CP TERCEIROS - SESI CNO:90.000.04590/73 | | | | |
| 1200 | CP TERCEIROS - SEBRAE | 25,59 | | | 25,59 |
| | 01 CP TERCEIROS - SEBRAE CNO:90.000.04590/73 | | | | |
| 1138 | CONTRIB PREVIDENCIÁRIA EMPRESA/EMPREGADOR | 721,83 | | | 721,83 |
| | 01 CP PATRONAL - EMPREGADOS/AVULSOS CNO:90.000.04592/78 | | | | |
| 1162 | CP PATRONAL - RETENÇÃO LEI 9.711/98 | 70,40 | | | 70,40 |
| | 01 CP PATRONAL - RETENÇÃO LEI 9.711/98 CNO:90.000.04592/78 CNPJ Prestador:04.860.886/0001-02 | | | | |
| 1646 | CONTRIB PREV RISCO AMBIENTAL/APOSENT ESPECIAL | 104,28 | | | 104,28 |
| | 01 CP PATRONAL - GILRAT AJUSTADO CNO:90.000.04592/78 | | | | |
| 1170 | CP TERCEIROS - SALÁRIO EDUCAÇÃO | 90,22 | | | 90,22 |
| | 01 CP TERCEIROS - SALÁRIO EDUCAÇÃO CNO:90.000.04592/78 | | | | |
| 1176 | CP TERCEIROS - INCRA | 7,21 | | | 7,21 |
| | 01 CP TERCEIROS - INCRA CNO:90.000.04592/78 | | | | |
| 1181 | CP TERCEIROS - SENAI | 36,09 | | | 36,09 |
| | 01 CP TERCEIROS - SENAI CNO:90.000.04592/78 | | | | |
| 1184 | CP TERCEIROS - SESI | 54,13 | | | 54,13 |
| | 01 CP TERCEIROS - SESI CNO:90.000.04592/78 | | | | |
| 1200 | CP TERCEIROS - SEBRAE | 21,65 | | | 21,65 |
| | 01 CP TERCEIROS - SEBRAE | | | | |



Documento de Arrecadação de Receitas Federais

Composição do Documento de Arrecadação

| Código | Denominação | Principal | Multa | Juros | Total |
|--------|---|-----------|-------|-------|-----------|
| | CNO:90.000.04592/78 | | | | |
| 1138 | CONTRIB PREVIDENCIÁRIA EMPRESA/EMPREGADOR | 11.457,52 | | | 11.457,52 |
| | 01 CP PATRONAL - EMPREGADOS/AVULSOS | | | | |
| | CNO:90.002.72193/72 | | | | |
| 1141 | CP PATRONAL - ADICIONAL GILRAT | 164,55 | | | 164,55 |
| | 01 CP PATRONAL - ADICIONAL GILRAT | | | | |
| | CNO:90.002.72193/72 | | | | |
| 1162 | CP PATRONAL - RETENÇÃO LEI 9.711/98 | 372,40 | | | 372,40 |
| | 01 CP PATRONAL - RETENÇÃO LEI 9.711/98 | | | | |
| | CNO:90.002.72193/72 CNPJ Prestador:03.399.352/0001-50 | | | | |
| 1162 | CP PATRONAL - RETENÇÃO LEI 9.711/98 | 857,94 | | | 857,94 |
| | 01 CP PATRONAL - RETENÇÃO LEI 9.711/98 | | | | |
| | CNO:90.002.72193/72 CNPJ Prestador:03.874.242/0001-00 | | | | |
| 1646 | CONTRIB PREV RISCO AMBIENTAL/APOSENT ESPECIAL | 1.655,21 | | | 1.655,21 |
| | 01 CP PATRONAL - GILRAT AJUSTADO | | | | |
| | CNO:90.002.72193/72 | | | | |
| 1170 | CP TERCEIROS - SALÁRIO EDUCAÇÃO | 1.432,19 | | | 1.432,19 |
| | 01 CP TERCEIROS - SALÁRIO EDUCAÇÃO | | | | |
| | CNO:90.002.72193/72 | | | | |
| 1176 | CP TERCEIROS - INCRA | 114,57 | | | 114,57 |
| | 01 CP TERCEIROS - INCRA | | | | |
| | CNO:90.002.72193/72 | | | | |
| 1181 | CP TERCEIROS - SENAI | 572,87 | | | 572,87 |
| | 01 CP TERCEIROS - SENAI | | | | |
| | CNO:90.002.72193/72 | | | | |
| 1184 | CP TERCEIROS - SESI | 859,31 | | | 859,31 |
| | 01 CP TERCEIROS - SESI | | | | |
| | CNO:90.002.72193/72 | | | | |
| 1200 | CP TERCEIROS - SEBRAE | 343,72 | | | 343,72 |
| | 01 CP TERCEIROS - SEBRAE | | | | |
| | CNO:90.002.72193/72 | | | | |
| 1138 | CONTRIB PREVIDENCIÁRIA EMPRESA/EMPREGADOR | 39.054,81 | | | 39.054,81 |
| | 01 CP PATRONAL - EMPREGADOS/AVULSOS | | | | |
| | CNO:90.003.50761/79 | | | | |
| 1646 | CONTRIB PREV RISCO AMBIENTAL/APOSENT ESPECIAL | 5.642,05 | | | 5.642,05 |
| | 01 CP PATRONAL - GILRAT AJUSTADO | | | | |
| | CNO:90.003.50761/79 | | | | |
| 1170 | CP TERCEIROS - SALÁRIO EDUCAÇÃO | 4.881,85 | | | 4.881,85 |



Documento de Arrecadação de Receitas Federais

Composição do Documento de Arrecadação

| Código | Denominação | Principal | Multa | Juros | Total |
|--------|--|-----------|-------|-------|-----------|
| | 01 CP TERCEIROS - SALÁRIO EDUCAÇÃO CNO:90.003.50761/79 | | | | |
| 1176 | CP TERCEIROS - INCRA 01 CP TERCEIROS - INCRA CNO:90.003.50761/79 | 390,54 | | | 390,54 |
| 1181 | CP TERCEIROS - SENAI 01 CP TERCEIROS - SENAI CNO:90.003.50761/79 | 1.952,74 | | | 1.952,74 |
| 1184 | CP TERCEIROS - SESI 01 CP TERCEIROS - SESI CNO:90.003.50761/79 | 2.929,11 | | | 2.929,11 |
| 1200 | CP TERCEIROS - SEBRAE 01 CP TERCEIROS - SEBRAE CNO:90.003.50761/79 | 1.171,64 | | | 1.171,64 |
| 1138 | CONTRIB PREVIDENCIÁRIA EMPRESA/EMPREGADOR 01 CP PATRONAL - EMPREGADOS/AVULSOS CNO:90.003.61150/76 | 18.877,76 | | | 18.877,76 |
| 1141 | CP PATRONAL - ADICIONAL GILRAT 01 CP PATRONAL - ADICIONAL GILRAT CNO:90.003.61150/76 | 516,61 | | | 516,61 |
| 1162 | CP PATRONAL - RETENÇÃO LEI 9.711/98 01 CP PATRONAL - RETENÇÃO LEI 9.711/98 CNO:90.003.61150/76 CNPJ Prestador:02.020.732/0001-79 | 1.036,93 | | | 1.036,93 |
| 1646 | CONTRIB PREV RISCO AMBIENTAL/APOSENT ESPECIAL 01 CP PATRONAL - GILRAT AJUSTADO CNO:90.003.61150/76 | 2.727,17 | | | 2.727,17 |
| 1170 | CP TERCEIROS - SALÁRIO EDUCAÇÃO 01 CP TERCEIROS - SALÁRIO EDUCAÇÃO CNO:90.003.61150/76 | 2.359,72 | | | 2.359,72 |
| 1176 | CP TERCEIROS - INCRA 01 CP TERCEIROS - INCRA CNO:90.003.61150/76 | 188,77 | | | 188,77 |
| 1181 | CP TERCEIROS - SENAI 01 CP TERCEIROS - SENAI CNO:90.003.61150/76 | 943,88 | | | 943,88 |
| 1184 | CP TERCEIROS - SESI 01 CP TERCEIROS - SESI CNO:90.003.61150/76 | 1.415,83 | | | 1.415,83 |



Documento de Arrecadação de Receitas Federais

Composição do Documento de Arrecadação

| Código | Denominação | Principal | Multa | Juros | Total |
|--------|--------------------------|-------------------|-------|-------|-------------------|
| 1200 | CP TERCEIROS - SEBRAE | 566,33 | | | 566,33 |
| | 01 CP TERCEIROS - SEBRAE | | | | |
| | CNO:90.003.61150/76 | | | | |
| | Totais | 319.662,20 | | | 319.662,20 |



Data da Transação: 18/09/2020
 Nº Controle: 885.481.920.457.547.787
 Empresa: DIMENSIONAL ENGENHARIA LTDA CNPJ: 000.299.904/0001-60
 Agência de Débito: 3428 Conta de Débito: 28521-8

COMPROVANTE DE PAGAMENTO DARF NUMERADO

Agente arrecadador: 237 - Banco Bradesco S/A
 Código de Barras: 858700031963 622003852023 620716202622 028822034930
 Data do Pagamento: 18/09/2020
 Número do Documento: 0716202620288220-3
 Valor Total: R\$ 319.662,20
 Autenticação Bancária: 035.526.318

Modelo aprovado pelo Ato Declaratório Executivo Codac/Cotec Nº 1, de 31 de outubro de 2011.

A transação acima foi realizada por meio do Bradesco Net Empresa.
 O lançamento consta no extrato de Conta-Corrente do cliente DIMENSIONAL ENGENHARIA LTDA , junto à Agência 3428, na data de pagamento.

Autenticação

u9yA74E4 8@YQMh84 BRY*2vm@ lhsgzG1k Vogj7rnY pu3J7#AE ?XRToS8Y jZJM57VR
 Hrkg8NjR Tuc9Cqzb yTKoOFuT ET2bx#Xq S4fpxoPq Yq@fygNj FeEuy*PS DNq69Q?m
 s12Uae91 @nxkMRV3 FHE5Nv50 ixndW*K# dIlav8tr OO6UUQAs 00531820 001.009.

| | | | | |
|--|--------------------------------------|--|--|---|
| SAC - Serviço de Apoio ao Cliente | Alô Bradesco 0800 704 8383 | Deficiente Auditivo ou de Fala 0800 722 0099 | Cancelamentos, Reclamações e Informações. Atendimento 24 horas, 7 dias por semana. | Demais telefones consulte o site Fale Conosco |
| | Ouvidoria | 0800 727 9933 | Atendimento de segunda a sexta-feira, das 8h às 18h, exceto feriados. | |

| | |
|---|--|
| CNPJ/CPF | 00.299.904/0001-60 |
| Nome | DIMENSIONAL ENGENHARIA LTDA |
| Período de apuração | 08/2020 |
| Declaração Retificadora | Sim |
| Identificação da apuração de débitos | 11883695 / REINF 8123227115 / eSocial |

Totalização dos tributos apurados no período

| | Débitos Apurados | Saldo a Pagar |
|--|------------------|----------------|
| Contribuição Previdenciária Segurados | R\$ 79.822,02 | R\$ 61.788,62 |
| Contribuição Previdenciária Patronal | R\$ 208.446,49 | R\$ 208.446,49 |
| Contribuição para Outras Entidades e Fundos | R\$ 49.427,09 | R\$ 49.427,09 |
| IRRF | R\$ 0,00 | R\$ 0,00 |

O presente Recibo de Entrega da DCTFWeb contém a transcrição da Ficha Resumo da referida declaração, que constitui confissão de dívida, de forma irretratável, das contribuições declaradas. Fica o declarante ciente de que as contribuições declaradas na DCTFWeb e não pagas serão enviadas para inscrição em Dívida Ativa da União, conforme o disposto no parágrafo 2º do artigo 5º do Decreto-Lei nº 2.124, de 13 de junho de 1984, combinado com a Portaria MF nº 118, de 28 de junho de 1984. estando o declarante sujeito ainda a: 1) inclusão no Cadastro Informativo de Créditos não Quitados do Setor Público Federal (CADIN), impedindo operações de crédito com recursos públicos, a concessão de incentivos fiscais e financeiros e a celebração de convênios e similares que envolvam desembolso de recursos públicos e respectivos aditamentos (Lei nº 10.522, de 2002); 2) encaminhamento ao Ministério Público Federal de Representação Fiscal para Fins Penais nos casos que, em tese, tenha ocorrido crime contra a ordem tributária ou contra a previdência social, por deixar de recolher, no prazo legal, valor de tributo ou de contribuição social, descontado ou cobrado, na qualidade de sujeito passivo de obrigação e que deveria recolher aos cofres públicos (Lei nº 8.137, de 1990 e Código Penal).

Sobre as contribuições não pagas ou não recolhidas nos prazos legais incidirão multa, moratória ou de ofício, conforme o caso, e juros de mora nos termos dos artigos 44 e 61 da Lei nº 9.430, de 27 de dezembro de 1996, combinado com o art. 35 e 35-A, da Lei nº 8.212, de 1991 e artigo 18 da Lei nº 10.833, de 29 de dezembro de 2003.

No caso de falta de apresentação ou de apresentação de declaração com incorreções ou omissões, o contribuinte ficará sujeito às multas previstas no artigo 32-A da Lei nº 8.212, de 24 de julho de 1991.

Não surtirão efeitos as solicitações de retificação de informações prestadas na DCTFWeb que tiverem por objeto excluir ou reduzir: débitos relativos a contribuições, cujos valores já tenham sido enviados para inscrição em Dívida Ativa da União, sejam eles saldos a pagar ou valores apurados em procedimento de auditoria interna; débitos de contribuições em relação as quais o sujeito passivo tenha sido objeto de procedimento fiscal e/ou nos casos em que a apresentação da declaração ocorra após o prazo decadencial.

Dados do Representante da Pessoa Jurídica

| | |
|-----------------|---------------------------------|
| Nome | CARLOS ALBERTO BRIZZI BENEVIDES |
| CPF | 459.645.727-15 |
| Telefone | - |

Recibo de Entrega da DCTFWeb

| | |
|---|---------------------|
| DCTFWeb recebida via Internet pelo Agente Receptor SERPRO em | 18/09/2020 13:07:15 |
| Nº do recibo de entrega | 0000050000002880319 |
| Esta DCTFWeb foi assinada com o certificado digital de NI: | 057.987.507-52 |

CONECTIVIDADE SOCIAL



Protocolo de Envio de Arquivos

Prezado cliente DIMENSIONAL ENGENHARIA LTDA:00299904000160 ,

Seu arquivo LuBMbGLCuZY00005.zip foi armazenado na Caixa Econômica Federal em 04/09/2020 às 10:21:56.

O número do Protocolo de Envio deste arquivo é: C3E2D840D9D1D7F8404040404040D878D0989A84F679..

Este protocolo é sua garantia de que o arquivo foi devidamente recebido e armazenado para processamento pela Caixa Econômica Federal.

Havendo ocorrências impeditivas no processamento do arquivo, será enviada uma nota explicativa para a sua caixa postal no Conectividade Social contendo a(s) ocorrência(s) encontrada(s) e as ações necessárias para a solução.

Informações Complementares:

Transmissor: FILIPE SA BARRETO CARCELER:05798750752
Inscrição Transmissor: 057.987.507-52

Responsável: DIMENSIONAL ENGENHARIA LTDA
Inscrição Responsável: 00.299.904/0001-60
Competência: 08/2020
NRA: LuBMbGLCuZY00005
Base de Processamento: RJ - Rio de Janeiro
Código de Recolhimento: 155
Contato: VANESSA NEVES
Telefone: 002122521341

Atenção: Este Protocolo de Envio de Arquivos não garante a legitimidade do conteúdo das informações.

MINISTÉRIO DA FAZENDA - MF
GFIP - SEFIP 8.40 (29/03/2020) TABELAS 41.0 (01/03/2020)

DATA: 04/09/2020
HORA: 09:02:27
PÁG : 0010

COMPROVANTE DE DECLARAÇÃO DAS CONTRIBUIÇÕES A RECOLHER À PREVIDÊNCIA SOCIAL E A OUTRAS ENTIDADES E FUNDOS POR FPAS
TOMADOR

| | |
|--|--------------------------------|
| EMPRESA: Dimensional Engenharia Ltda | N° ARQUIVO: LuBMbGLCuZY0000-5 |
| COMP: 08/2020 COD REC: 155 COD GPS: 2208 FPAS: 507 OUTRAS ENT: 0079 SIMPLES: 1 ALIQ RAT: 3,0 | INSCRIÇÃO: 00.299.904/0001-60 |
| TOMADOR/OBRA: 00211 Pavimenta Rio AP4 | FAP: 0,96 RAT AJUSTADO: 2,88 |
| LOGRADOURO: Rua Sete De Setembro 98 SALA 605 | N° CONTROLE: L6pHVO1u1590000-0 |
| CIDADE: Rio De Janeiro UF: RJ | INSCRIÇÃO: 900035076179 |
| CEP: 20050-002 | BAIRRO: Centro |
| TELEFONE: 0021-22521341 | CNAE PREPONDERANTE: 4222701 |
| CNAE: 4222701 | |
| APURAÇÃO DO VALOR A RECOLHER: | |
| 507 | 620 |
| 744 | 779 |
| | TOTAL |

SEGURADO

| | | | | | |
|---------------------------------------|-----------|------|------|------|-----------|
| Empregados/Avulsos | 16.822,27 | 0,00 | 0,00 | 0,00 | 16.822,27 |
| Contribuintes Individuais | 0,00 | 0,00 | 0,00 | 0,00 | 0,00 |
| EMPRESA | | | | | |
| Empregados/Avulsos | 39.064,58 | 0,00 | 0,00 | 0,00 | 39.064,58 |
| Contribuintes Individuais | 0,00 | 0,00 | 0,00 | 0,00 | 0,00 |
| RAT | 5.625,29 | 0,00 | 0,00 | 0,00 | 5.625,29 |
| RAT - Agentes Nocivos | 0,00 | 0,00 | 0,00 | 0,00 | 0,00 |
| Valores Pagos a Cooperativas | 0,00 | 0,00 | 0,00 | 0,00 | 0,00 |
| Adicional Cooperativas | 0,00 | 0,00 | 0,00 | 0,00 | 0,00 |
| Comercialização Produção | 0,00 | 0,00 | 0,00 | 0,00 | 0,00 |
| Evento Desportivo/Patrocínio | 0,00 | 0,00 | 0,00 | 0,00 | 0,00 |
| RECOLHIMENTO COMP ANT - VALOR INSS | 0,00 | 0,00 | 0,00 | 0,00 | 0,00 |
| (-) Retenção Lei 9.711/98 | 0,00 | 0,00 | 0,00 | 0,00 | 0,00 |
| (-) Sal. Família/Sal. Maternidade | 291,72 | 0,00 | 0,00 | 0,00 | 291,72 |
| (-) Compensação | 0,00 | 0,00 | 0,00 | 0,00 | 0,00 |
| VALOR A RECOLHER - PREVIDÊNCIA SOCIAL | 61.220,42 | 0,00 | 0,00 | 0,00 | 61.220,42 |
| OUTRAS ENTIDADES | 11.328,72 | 0,00 | 0,00 | 0,00 | 11.328,72 |
| RECOLH COMP ANT - VALOR OUT ENTID | 0,00 | 0,00 | 0,00 | 0,00 | 0,00 |
| VALOR A RECOLHER - OUTRAS ENTIDADES | 11.328,72 | 0,00 | 0,00 | 0,00 | 11.328,72 |
| TOTAL A RECOLHER | 72.549,14 | 0,00 | 0,00 | 0,00 | 72.549,14 |

(*) Os valores de retenção, salário-família/salário-maternidade e compensação demonstrados são os efetivamente abatidos.

A DECLARAÇÃO DE DADOS CONSTANTES DESTA GFIP E DO ARQUIVO SEFIP CORRESPONDENTE A CONTRIBUIÇÃO PREVIDENCIÁRIA, EQUIVALE A CONFISSÃO DE DÍVIDA DOS VALORES DELA DECORRENTES E CONSTITUI(EM) CRÉDITO(S) PASSÍVEL(IS) DE INSCRIÇÃO EM DÍVIDA ATIVA, NA AUSÊNCIA DO OPORTUNO RECOLHIMENTO OU PARCELAMENTO, E CONSEQUENTE EXECUÇÃO JUDICIAL NOS TERMOS DA LEI No 6.830/80.

O EMPREGADOR/CONTRIBUINTE, RENUNCIANDO EXPRESSAMENTE A QUALQUER CONTESTAÇÃO QUANTO AO VALOR E PROCEDÊNCIA DESTA DECLARAÇÃO/DÍVIDA, ASSUME INTEGRAL RESPONSABILIDADE PELA EXATIDÃO DO MONTANTE DECLARADO E CONFESSADO, FICANDO, ENTRETANTO, RESSALVADO A SECRETARIA DA RECEITA FEDERAL DO BRASIL O DIREITO DE APURAR, A QUALQUER TEMPO, A EXISTÊNCIA DE OUTRAS IMPORTANCIAS DEVIDAS NÃO INCLUÍDAS NESTE INSTRUMENTO, AINDA QUE RELATIVAS AO MESMO PERÍODO.

O EMPREGADOR/CONTRIBUINTE RECONHECE QUE A PRESENTE CONFISSÃO DE DÍVIDA NÃO OBRIGA A SECRETARIA DA RECEITA FEDERAL DO BRASIL A EXPEDIR DOCUMENTO COMPROBATÓRIO DA INEXISTÊNCIA DE DÉBITO, SALVO SE SEU CRÉDITO FOR GARANTIDO NA FORMA DOS ARTS. 258 E 259 DO REGULAMENTO DA PREVIDÊNCIA SOCIAL, APROVADO PELO DECRETO 3.048, DE 12/05/1999, E ALTERAÇÕES POSTERIORES.

MINISTÉRIO DO TRABALHO E EMPREGO - MTE
GFIP - SEFIP 8.40 (29/03/2020) TABELAS 41.0 (01/03/2020)

MINISTÉRIO DA FAZENDA - MF

DATA: 04/09/2020
HORA: 09:02:27
PÁG : 0039/0053

RELAÇÃO DOS TRABALHADORES CONSTANTES NO ARQUIVO SEFIP
MODALIDADE : "BRANCO"-RECOLHIMENTO AO FGTS E DECLARAÇÃO À PREVIDÊNCIA

858600006223 333701802001 907644200809 029990400016
858500000002 139301802000 907644200000 029990400016

EMPRESA: DIMENSIONAL ENGENHARIA LTDA INSCRICAO: 00.299.904/0001-60
COMP: 08/2020 COD REC: 155 COD GPS: 2208 FPAS: 507 OUTRAS ENT: 0079 SIMPLES: 1 RAT: 3,0 FAP: 0,96 RAT AJUSTADO: 2,88
TOMADOR/OBRA: 00211 PAVIMENTA RIO AP4 INSCRICAO: 900035076179

| NOME TRABALHADOR | REM SEM 13º SAL | REM 13º SAL | PIS/PASEP/CI BASE CÁL 13º SAL PREV SOC BASE CÁL PREV SOCIAL | ADMISSÃO CONTRIB SEG DEVIDA | CAT | OCOR DEPÓSITO | DATA/COD MOVIMENTAÇÃO | CBO JAM |
|--|-----------------|-------------|---|--------------------------------|-----|------------------|-----------------------|---------------|
| VALDIR DOS SANTOS | 0,00 | 0,00 | 108.06552.57-0 0,00 | 15/01/2014 0,00 | 01 | 0,00 | 23/08/2016 P1 | 0,00 |
| LOHAN ANTUNES EDUARDO DA SILVA | 2.908,56 | 0,00 | 133.98920.58-5 0,00 | 19/12/2012 270,65 | 01 | 05 232,68 | 01/08/2020 N3 | 03121 0,00 |
| GUILHERME DIAS DE OLIVEIRA | 0,00 | 0,00 | 161.84644.43-3 0,00 | 12/06/2014 0,00 | 01 | 0,00 | 04/08/2014 P1 | 0,00 |
| AIRTON GONCALVES DOS SANTOS | 5.592,93 | 0,00 | 107.85252.52-2 0,00 | 14/10/2009 641,94 | 01 | 05 447,44 | | 04101 0,00 |
| ALEXANDRE DA CONCEICAO MARQUES | 1.424,30 | 0,00 | 180.87178.29-2 0,00 | 09/03/2017 112,50 | 01 | 05 113,94 | | 07170 0,00 |
| ALEXSSANDE SILVA BARRETO DE FREITAS | 1.879,06 | 0,00 | 212.15970.06-6 0,00 | 20/07/2015 153,43 | 01 | 05 150,32 | | 05174 0,00 |
| ANTONIO HENRIQUE NETO | 1.920,47 | 0,00 | 124.69458.09-0 0,00 | 17/03/2020 157,16 | 01 | 05 153,64 | | 07170 0,00 |
| CARLOS ANTONIO DA FONSECA | 2.157,58 | 0,00 | 123.33915.29-5 0,00 | 06/07/2012 180,53 | 01 | 05 172,61 | | 07152 0,00 |
| CELSO ALVES DA COSTA | 3.079,68 | 0,00 | 124.37726.32-4 0,00 | 16/03/2020 291,18 | 01 | 05 246,38 | | 07151 0,00 |
| DENIS BEZERRA DA SILVA | 4.757,99 | 0,00 | 128.72130.18-9 0,00 | 16/06/2014 525,05 | 01 | 05 380,64 | | 04142 0,00 |
| FABRICIO AURELIO DA SILVA BARROS | 1.078,79 | 0,00 | 127.33024.54-1 0,00 | 21/03/2018 81,41 | 01 | 05 86,31 | | 07152 0,00 |
| FERNANDO JOSE AZEVEDO DOS SANTOS | 10.115,06 | 0,00 | 128.93463.60-8 0,00 | 08/04/2008 713,08 | 01 | 05 809,21 | | 02141 0,00 |
| GILBERTO AUGUSTO FERRO COSTA ASSUMPCAO | 10.115,06 | 0,00 | 124.34299.44-1 0,00 | 04/05/2009 713,08 | 01 | 05 809,21 | | 02149 0,00 |
| GIVANILDO SANTOS ANDRADE | 3.328,84 | 0,00 | 128.17881.76-3 0,00 | 14/03/2016 324,97 | 01 | 05 266,31 | | 04142 0,00 |
| IVANILZA NUNES DOS SANTOS | 1.543,64 | 0,00 | 127.22128.56-1 0,00 | 13/07/2011 123,24 | 01 | 05 123,50 | | 05142 0,00 |
| JOAO SANTOS GONCALVES BARBOSA | 1.748,28 | 0,00 | 206.55546.13-2 0,00 | 17/03/2020 141,66 | 01 | 05 139,86 | | 07170 0,00 |
| JOSE RENATO MAIA TAVARES | 10.115,06 | 0,00 | 123.71399.71-1 0,00 | 24/04/2012 713,08 | 01 | 05 809,21 | | 02142 0,00 |
| LUIZ CLAUDIO FERRARI CAMPOS | 1.698,64 | 0,00 | 125.37720.80-8 0,00 | 11/03/2020 137,19 | 01 | 05 135,90 | | 07170 0,00 |

RELAÇÃO DOS TRABALHADORES CONSTANTES NO ARQUIVO SEFIP
MODALIDADE : "BRANCO"-RECOLHIMENTO AO FGTS E DECLARAÇÃO À PREVIDÊNCIA858600006223 333701802001 907644200809 029990400016
858500000002 139301802000 907644200000 029990400016EMPRESA: DIMENSIONAL ENGENHARIA LTDA INSCRICAO: 00.299.904/0001-60
COMP: 08/2020 COD REC: 155 COD GPS: 2208 FPAS: 507 OUTRAS ENT: 0079 SIMPLES: 1 RAT: 3,0 FAP: 0,96 RAT AJUSTADO: 2,88
TOMADOR/OBRA: 00211 PAVIMENTA RIO AP4 INSCRICAO: 900035076179

| NOME TRABALHADOR | REM SEM 13º SAL | REM 13ºSAL | PIS/PASEP/CI BASE CÁL 13ºSAL PREV SOC BASE CÁL PREV SOCIAL | ADMISSÃO CONTRIB SEG DEVIDA | CAT | OCOR DEPÓSITO | DATA/COD MOVIMENTAÇÃO | CBO JAM |
|--------------------------------------|-----------------|------------|--|--------------------------------|-----|------------------|-----------------------|---------------|
| LUIZ HENRIQUE COSTA DA SILVA | 1.927,04 | 0,00 | 163.80689.12-6 0,00 | 17/03/2020 157,75 | 01 | 05 154,16 | | 07170 0,00 |
| MARCELO VIDAL DE NEGREIROS | 2.157,58 | 0,00 | 124.05670.04-8 0,00 | 01/11/2002 180,53 | 01 | 05 172,61 | | 07152 0,00 |
| MARCIO DA SILVA DE SOUZA | 1.743,98 | 0,00 | 228.20071.70-7 0,00 | 17/03/2020 141,27 | 01 | 05 139,51 | | 07170 0,00 |
| MARCOS VINICIUS SINGELLO PATROCINIO | 2.844,56 | 0,00 | 136.24918.76-0 0,00 | 28/04/2016 262,97 | 01 | 05 227,56 | | 03121 0,00 |
| OSVALDO PECANHA SOBRINHO | 12.049,34 | 0,00 | 122.79476.13-6 0,00 | 04/09/2009 713,08 | 01 | 05 963,95 | | 02142 0,00 |
| PEDRO IVO BASILIO ALVES | 1.408,76 | 0,00 | 131.97016.52-0 0,00 | 01/06/2011 111,10 | 01 | 05 112,70 | | 03516 0,00 |
| RAFAEL DA ANUNCIACAO BARROS | 3.693,29 | 0,00 | 129.97012.56-4 0,00 | 15/09/2014 375,99 | 01 | 05 295,46 | | 03121 0,00 |
| REINALDO RANGEL SOARES | 1.895,45 | 0,00 | 107.90328.55-8 0,00 | 02/02/2009 154,91 | 01 | 05 151,64 | | 05174 0,00 |
| RENATO OLIVEIRA DE AZEVEDO SILVA | 3.350,35 | 0,00 | 129.29353.54-8 0,00 | 19/03/2020 327,98 | 01 | 05 268,03 | | 03011 0,00 |
| ROGERIO MARTINS | 2.173,82 | 0,00 | 107.32770.01-4 0,00 | 16/03/2020 182,48 | 01 | 05 173,91 | | 07825 0,00 |
| ROMILDO HERMINIO DOS SANTOS | 781,35 | 0,00 | 124.49836.54-5 0,00 | 11/02/2014 58,60 | 01 | 05 62,51 | | 07170 0,00 |
| SAMUEL JOSE ACIOLI | 4.653,38 | 0,00 | 123.49206.84-1 0,00 | 10/08/2009 510,40 | 01 | 05 372,28 | | 07102 0,00 |
| SANDRO LEANDRO BATISTA DE MATTOS | 2.171,49 | 0,00 | 129.17033.09-8 0,00 | 16/03/2020 182,20 | 01 | 05 173,72 | | 07825 0,00 |
| VINICIUS MARTINGIL PEREIRA | 4.344,89 | 0,00 | 131.99557.54-5 0,00 | 14/09/2009 467,21 | 01 | 05 347,59 | | 03516 0,00 |
| MARCELO MARCOS DE FARIAS BRITTO | 1,86 | 0,00 | 125.63691.60-7 0,01 | 25/03/2020 0,13 | 04 | 05 0,15 | 14/08/2020 J | 07111 0,00 |
| CARLOS HENRIQUE DE CASTILHO DA COSTA | 0,17 | 0,00 | 133.29643.54-3 0,01 | 13/05/2020 0,01 | 04 | 05 0,01 | 04/08/2020 J | 07151 0,00 |
| CRISTIANO CIMINI GUALBERTO | 1,86 | 0,00 | 164.95333.18-9 0,01 | 25/03/2020 0,13 | 04 | 05 0,14 | 24/08/2020 J | 07111 0,00 |
| ADAUTO LEAL DA SILVA | 1.087,57 | 0,00 | 122.10053.51-1 0,00 | 17/08/2020 82,20 | 04 | 05 87,01 | | 07825 0,00 |

MINISTÉRIO DO TRABALHO E EMPREGO - MTE
GFIP - SEFIP 8.40 (29/03/2020) TABELAS 41.0 (01/03/2020)

MINISTÉRIO DA FAZENDA - MF

DATA: 04/09/2020
HORA: 09:02:27
PÁG : 0041/0053

RELAÇÃO DOS TRABALHADORES CONSTANTES NO ARQUIVO SEFIP
MODALIDADE : "BRANCO"-RECOLHIMENTO AO FGTS E DECLARAÇÃO À PREVIDÊNCIA

858600006223 333701802001 907644200809 029990400016
858500000002 139301802000 907644200000 029990400016

EMPRESA: DIMENSIONAL ENGENHARIA LTDA INSCRICAO: 00.299.904/0001-60
COMP: 08/2020 COD REC: 155 COD GPS: 2208 FPAS: 507 OUTRAS ENT: 0079 SIMPLES: 1 RAT: 3,0 FAP: 0,96 RAT AJUSTADO: 2,88
TOMADOR/OBRA: 00211 PAVIMENTA RIO AP4 INSCRICAO: 900035076179

| NOME TRABALHADOR | REM SEM 13º SAL | REM 13ºSAL | PIS/PASEP/CI BASE CÁL 13ºSAL PREV SOC BASE CÁL PREV SOCIAL | ADMISSÃO CONTRIB SEG DEVIDA | CAT | OCOR DEPÓSITO | DATA/COD MOVIMENTAÇÃO CBO JAM |
|---|-----------------|------------|--|--------------------------------|-----|------------------|-------------------------------------|
| ADAUTO LEAL DA SILVA JUNIOR | 738,65 | 0,00 | 160.03343.19-3 0,00 | 21/08/2020 55,39 | 04 | 05 59,09 | 07825 0,00 |
| ADENILSON SILVA REIS CANDIDO | 1.914,89 | 0,00 | 133.74430.56-1 0,00 | 27/04/2020 156,66 | 04 | 05 153,19 | 07170 0,00 |
| ADJAILTON ALVES DA SILVA | 482,30 | 0,00 | 152.30841.50-1 0,00 | 09/07/2020 36,17 | 04 | 05 38,58 | 07170 0,00 |
| ALEXANDRE NOBREGA DO VALE | 482,30 | 0,00 | 133.35471.56-2 0,00 | 09/07/2020 36,17 | 04 | 05 38,58 | 07170 0,00 |
| AMAURI SEVERINO DE MENEZES | 2.627,17 | 0,00 | 121.95737.82-6 0,00 | 25/06/2020 236,88 | 04 | 05 210,18 | 07152 0,00 |
| ARIVALDO REIS FERREIRA | 579,16 | 0,00 | 121.84422.75-6 0,00 | 18/08/2020 43,43 | 04 | 05 46,34 | 07825 0,00 |
| BRUNO DE OLIVEIRA SILVA | 1.993,39 | 0,00 | 207.15142.73-3 0,00 | 13/07/2020 163,72 | 04 | 05 159,47 | 07170 0,00 |
| BRUNO MIRANDA DOS SANTOS | 2.790,85 | 0,00 | 201.29724.93-3 0,00 | 20/04/2020 256,53 | 04 | 05 223,26 | 07151 0,00 |
| CARLOS EDUARDO VIEIRA DE SOUZA CARVALHO | 1.731,14 | 0,00 | 212.89841.24-3 0,00 | 27/04/2020 140,12 | 04 | 05 138,49 | 07170 0,00 |
| CRISTIANO NASCIMENTO DA SILVA | 2.352,26 | 0,00 | 127.29614.56-9 0,00 | 01/04/2020 203,89 | 04 | 05 188,19 | 07825 0,00 |
| DAVID BATISTA NARDOTO CARVALHO | 3.089,82 | 0,00 | 130.43848.54-2 0,00 | 21/07/2020 292,40 | 04 | 05 247,18 | 03011 0,00 |
| DEVAYR PEDRO LUCIANO | 2.155,57 | 0,00 | 122.92730.70-9 0,00 | 20/04/2020 180,29 | 04 | 05 172,45 | 05174 0,00 |
| FABIO HENRIQUE FERNANDES | 2.374,98 | 0,00 | 126.77106.14-2 0,00 | 27/04/2020 206,62 | 04 | 05 190,00 | 07821 0,00 |
| FILIPE SALES DA COSTA | 946,68 | 0,00 | 133.32674.60-8 0,00 | 09/07/2020 71,00 | 04 | 05 75,73 | 07170 0,00 |
| GLAUCIO DIAS GUIMARAES MANCO | 1.749,69 | 0,00 | 204.69303.81-0 0,00 | 27/04/2020 141,79 | 04 | 05 139,97 | 07170 0,00 |
| HIGOR SOUZA MUNIZ | 1.948,02 | 0,00 | 134.02792.58-2 0,00 | 22/04/2020 159,64 | 04 | 05 155,84 | 07170 0,00 |
| HUGO RICARDO LEITE VIEIRA | 2.209,91 | 0,00 | 165.58655.33-1 0,00 | 27/04/2020 186,81 | 04 | 05 176,79 | 07170 0,00 |
| JESUS AFONSO DOS SANTOS | 1.441,94 | 0,00 | 124.92162.39-9 0,00 | 09/07/2020 114,09 | 04 | 05 115,36 | 07170 0,00 |

RELAÇÃO DOS TRABALHADORES CONSTANTES NO ARQUIVO SEFIP
MODALIDADE : "BRANCO"-RECOLHIMENTO AO FGTS E DECLARAÇÃO À PREVIDÊNCIA858600006223 333701802001 907644200809 029990400016
858500000002 139301802000 907644200000 029990400016

EMPRESA: DIMENSIONAL ENGENHARIA LTDA

INSCRICAO: 00.299.904/0001-60

COMP: 08/2020 COD REC: 155 COD GPS: 2208 FPAS: 507 OUTRAS ENT: 0079 SIMPLES: 1 RAT: 3,0

FAP: 0,96 RAT AJUSTADO: 2,88

TOMADOR/OBRA: 00211 PAVIMENTA RIO AP4

INSCRICAO: 900035076179

| NOME TRABALHADOR | REM SEM 13º SAL | REM 13ºSAL | PIS/PASEP/CI BASE CÁL 13ºSAL PREV SOC BASE CÁL PREV SOCIAL | ADMISSÃO CONTRIB SEG DEVIDA | CAT | OCOR DEPÓSITO | DATA/COD MOVIMENTAÇÃO CBO JAM |
|-----------------------------------|-----------------|------------|--|--------------------------------|-----|------------------|-------------------------------------|
| JORGE LUIZ DE BARROS TORTURA | 2.232,09 | 0,00 | 124.34438.15-8 0,00 | 06/05/2020 189,47 | 04 | 05 178,57 | 07825 0,00 |
| JUAREZ ALMEIDA GONCALVES JUNIOR | 4.494,83 | 0,00 | 131.61107.62-3 0,00 | 11/05/2020 488,21 | 04 | 05 359,58 | 04110 0,00 |
| JULIO CESAR DOS SANTOS DA SILVA | 3.223,21 | 0,00 | 133.38530.62-4 0,00 | 09/07/2020 310,18 | 04 | 05 257,85 | 07152 0,00 |
| JULIO CESAR VIEIRA DE PAULA | 2.259,65 | 0,00 | 130.29223.58-1 0,00 | 27/04/2020 192,78 | 04 | 05 180,77 | 07825 0,00 |
| MAGNO SANTOS DA SILVA | 2.722,93 | 0,00 | 128.75298.56-0 0,00 | 27/04/2020 248,37 | 04 | 05 217,84 | 07151 0,00 |
| MARCELO REIS LUIZ | 312,60 | 0,00 | 182.21324.50-2 0,00 | 25/08/2020 23,44 | 04 | 05 25,00 | 07825 0,00 |
| MARCIO SANTOS | 1.014,94 | 0,00 | 125.37992.52-2 0,00 | 17/08/2020 76,12 | 04 | 05 81,20 | 07825 0,00 |
| MARCOS SOARES DO NASCIMENTO | 2.553,62 | 0,00 | 108.67010.13-1 0,00 | 27/04/2020 228,06 | 04 | 05 204,29 | 07825 0,00 |
| OSVALDO MANOEL RODRIGUES DA SILVA | 2.263,45 | 0,00 | 123.57248.21-3 0,00 | 27/05/2020 193,24 | 04 | 05 181,08 | 07825 0,00 |
| RAFAEL MARTINS DA SILVA | 1.888,61 | 0,00 | 166.53205.23-2 0,00 | 27/04/2020 154,29 | 04 | 05 151,08 | 07170 0,00 |
| RAFAEL ROMAO ROSA | 1.901,38 | 0,00 | 156.32854.27-6 0,00 | 06/05/2020 155,44 | 04 | 05 152,11 | 05174 0,00 |
| RODRIGO DE OLIVEIRA PINTO | 6.354,57 | 0,00 | 165.58384.05-2 0,00 | 15/06/2020 713,08 | 04 | 05 508,36 | 07102 0,00 |
| RONALDO ALVES DA COSTA | 1.907,86 | 0,00 | 125.05511.73-1 0,00 | 27/04/2020 156,02 | 04 | 05 152,63 | 07170 0,00 |
| SAMUEL MARCOS ALVES | 1.699,12 | 0,00 | 207.16160.26-3 0,00 | 22/04/2020 137,24 | 04 | 05 135,92 | 07170 0,00 |
| THIAGO LUCINDO FERREIRA | 2.393,78 | 0,00 | 133.42835.56-6 0,00 | 19/05/2020 208,88 | 04 | 05 191,50 | 08181 0,00 |
| VANDERLEI DAS NEVES ROGERIO | 1.013,08 | 0,00 | 170.09013.28-2 0,00 | 17/08/2020 75,98 | 04 | 05 81,04 | 07825 0,00 |
| VICTOR HUGO MARQUES DA SILVA | 2.606,40 | 0,00 | 207.62428.25-7 0,00 | 29/04/2020 234,39 | 04 | 05 208,51 | 07825 0,00 |
| WALDECI LUIS PIANNITA | 361,73 | 0,00 | 166.35293.19-2 0,00 | 09/07/2020 27,12 | 04 | 05 28,93 | 07170 0,00 |

MINISTÉRIO DO TRABALHO E EMPREGO - MTE
GFIP - SEFIP 8.40 (29/03/2020) TABELAS 41.0 (01/03/2020)

MINISTÉRIO DA FAZENDA - MF

DATA: 04/09/2020
HORA: 09:02:27
PÁG : 0043/0053

RELAÇÃO DOS TRABALHADORES CONSTANTES NO ARQUIVO SEFIP
MODALIDADE : "BRANCO"-RECOLHIMENTO AO FGTS E DECLARAÇÃO À PREVIDÊNCIA

858600006223 333701802001 907644200809 029990400016
858500000002 139301802000 907644200000 029990400016

EMPRESA: DIMENSIONAL ENGENHARIA LTDA

INSCRICAO: 00.299.904/0001-60

COMP: 08/2020 COD REC: 155 COD GPS: 2208 FPAS: 507 OUTRAS ENT: 0079 SIMPLES: 1 RAT: 3,0

FAP: 0,96 RAT AJUSTADO: 2,88

TOMADOR/OBRA: 00211 PAVIMENTA RIO AP4

INSCRICAO: 900035076179

| NOME TRABALHADOR | REM SEM 13° SAL | REM 13°SAL | PIS/PASEP/CI BASE CÁL 13°SAL PREV SOC BASE CÁL PREV SOCIAL | ADMISSÃO CONTRIB SEG DEVIDA | CAT | OCOR DEPÓSITO | DATA/COD MOVIMENTAÇÃO CBO JAM |
|----------------------------------|-----------------|------------|--|--------------------------------|-----|------------------|-------------------------------------|
| WALLACE ARMANDO DE CAMPOS PESSOA | 3.112,07 | 0,00 | 133.60928.54-6 0,00 | 28/05/2020 295,07 | 04 | 05 248,96 | 07825 0,00 |
| WALLACE MARTINS BISPO SANTOS | 2.572,15 | 0,00 | 128.34763.89-7 0,00 | 27/05/2020 230,28 | 04 | 05 205,78 | 07825 0,00 |
| WANDERSON SILVA PINTO | 2.631,04 | 0,00 | 126.89561.56-7 0,00 | 23/07/2020 237,35 | 04 | 05 210,49 | 04142 0,00 |
| WEVERSON DA SILVA LUIZ | 2.316,91 | 0,00 | 166.89308.29-5 0,00 | 20/04/2020 199,65 | 04 | 05 185,35 | 05174 0,00 |
| WILLIANS GONCALVES MARTINS | 2.127,45 | 0,00 | 134.03055.27-1 0,00 | 22/04/2020 176,92 | 04 | 05 170,19 | 07170 0,00 |

TOTAIS DA EMPRESA/TOMADOR

195.322,87 0,00 0,03 16.822,27 15.625,82 0,00

MINISTÉRIO DO TRABALHO E EMPREGO - MTE
 GFIP - SEFIP 8.40 (29/03/2020) TABELAS 41.0 (01/03/2020)

MINISTÉRIO DA FAZENDA - MF

DATA: 04/09/2020
 HORA: 09:02:27
 PÁG : 0044/0053

RELAÇÃO DOS TRABALHADORES CONSTANTES NO ARQUIVO SEFIP

RESUMO DO FECHAMENTO - TOMADOR DE SERVIÇOS/OBRA

MODALIDADE : "BRANCO"-RECOLHIMENTO AO FGTS E DECLARAÇÃO À PREVIDÊNCIA

858600006223 333701802001 907644200809 029990400016
 858500000002 139301802000 907644200000 029990400016

EMPRESA: DIMENSIONAL ENGENHARIA LTDA No DE CONTROLE: N° ARQUIVO: LuBMbGLCuZY0000-5
 COMP: 08/2020 COD REC: 155 COD GPS: 2208 FPAS: 507 OUTRAS ENT: 0079 SIMPLES: 1 RAT: 3,0 INSCRICAO: 00.299.904/0001-60
 TOMADOR/OBRA: 00211 PAVIMENTA RIO AP4 N° DE CONTROLE: L6pHVO1u1590000-0 INSCRICAO: 900035076179

LOGRADOURO: RUA SETE DE SETEMBRO 98 SALA 605 BAIRRO: CENTRO CNAE PREPONDERANTE: 4222701
 CIDADE: RIO DE JANEIRO UF: RJ CEP: 20050-002 CNAE: 4222701

| CAT | QUANT | REMUNERAÇÃO SEM 13º | REMUNERAÇÃO 13º | BASE CÁL PREV SOC | BASE CÁL 13º PREV SOC |
|---------|-------|---------------------|-----------------|-------------------|-----------------------|
| 01 | 30 | 108.659,22 | 0,00 | 108.659,22 | 0,00 |
| 04 | 45 | 86.663,65 | 0,00 | 86.663,65 | 0,03 |
| TOTAIS: | 75 | 195.322,87 | 0,00 | 195.322,87 | 0,03 |

MINISTÉRIO DO TRABALHO E EMPREGO - MTE
GFIP - SEFIP 8.40 (29/03/2020) TABELAS 41.0 (01/03/2020)

MINISTÉRIO DA FAZENDA - MF

DATA: 04/09/2020
HORA: 09:02:27
PÁG: 0045/0053

RESUMO DAS INFORMAÇÕES À PREVIDÊNCIA SOCIAL CONSTANTES NO ARQUIVO SEFIP
TOMADOR DE SERVIÇOS/OBRA

EMPRESA: DIMENSIONAL ENGENHARIA LTDA No DE CONTROLE: N° ARQUIVO: LuBMbGLCuZY0000-5
COMP: 08/2020 COD REC: 155 COD GPS: 2208 FPAS: 507 OUTRAS ENT: 0079 SIMPLES: 1 RAT: 3,0 INSCRICAO: 00.299.904/0001-60
TOMADOR/OBRA: 00211 PAVIMENTA RIO AP4 N° DE CONTROLE: L6pHVO1u1590000-0 INSCRICAO: 900035076179

LOGRADOURO: RUA SETE DE SETEMBRO 98 SALA 605 BAIRRO: CENTRO CNAE PREPONDERANTE: 4222701
CIDADE: RIO DE JANEIRO UF: RJ CEP: 20050-002 TELEFONE: 0021 2252 1341 CNAE: 4222701

| | | | |
|--|-----------|--|-----------|
| VALOR DEV PREV SOC CALCULADO SEFIP: | 72.549,14 | CONTRIB SEGURADOS - DEVIDA: | 16.822,27 |
| SALÁRIO FAMÍLIA: | 291,72 | RECEITA EVENTO DESP/PATROCÍNIO: | 0,00 |
| SALÁRIO MATERNIDADE: | 0,00 | PERC DE ISENÇÃO DE FILANTROPIA: | 0,00 |
| VALORES PAGOS COOP TRABALHO - SEM ADICIONAL: | 0,00 | 13º SALÁRIO MATERNIDADE: | 0,00 |
| VALORES PAGOS COOP TRABALHO - ADIC. 15 ANOS: | 0,00 | COM PRODUÇÃO PJ: | 0,00 |
| VALORES PAGOS COOP TRABALHO - ADIC. 20 ANOS: | 0,00 | COM PRODUÇÃO PF: | 0,00 |
| VALORES PAGOS COOP TRABALHO - ADIC. 25 ANOS: | 0,00 | VALOR DAS FATURAS EMITIDAS PARA O TOMADOR: | 0,00 |

| | | | | | |
|------------------|----------------|--------------------|-------------------|------------------------------------|------|
| COMPENSAÇÃO | | | VALOR SOLICITADO: | 0,00 | |
| PERÍODO INICIAL: | PERÍODO FINAL: | | | | |
| VALOR ABATIDO: | 0,00 | VALOR A COMPENSAR: | 0,00 | VALOR EXCEDENTE AO LIMITE DOS 30%: | 0,00 |

| | | | | | |
|-------------------------|------|---------------------------|------|------------------------------|------|
| RETENÇÃO (LEI 9.711/98) | | | | | |
| VALOR INFORMADO: | 0,00 | VALOR ABATIDO PELO SEFIP: | 0,00 | VALOR A COMPENSAR/RESTITUIR: | 0,00 |

| | | | | | |
|---|------|-------------|------|-------------|------|
| BASE DE CÁLCULO APOSENTADORIA ESPECIAL/OCORRÊNCIA | | | | | |
| 15 ANOS: | 0,00 | 20 ANOS: | 0,00 | 25 ANOS: | 0,00 |
| QUANTIDADE: | 0 | QUANTIDADE: | 0 | QUANTIDADE: | 0 |

QUANTIDADE DE MOVIMENTAÇÕES / CODIGOS

| | | | | | | | | | | | | | | | | | | | |
|-----|---|-----|---|-----|---|-----|---|-----|---|-----|---|-----|---|-----|---|-----|---|-----|---|
| H: | 0 | I1: | 0 | I2: | 0 | I3: | 0 | I4: | 0 | J: | 3 | K: | 0 | L: | 0 | M: | 0 | N1: | 0 |
| N2: | 0 | N3: | 1 | O1: | 0 | O2: | 0 | O3: | 0 | P1: | 2 | P2: | 0 | P3: | 0 | Q1: | 0 | Q2: | 0 |
| Q3: | 0 | Q4: | 0 | Q5: | 0 | Q6: | 0 | Q7: | 0 | R: | 0 | S2: | 0 | S3: | 0 | U1: | 0 | U2: | 0 |
| U3: | 0 | V3: | 0 | W: | 0 | X: | 0 | Y: | 0 | Z1: | 0 | Z2: | 0 | Z3: | 0 | Z4: | 0 | Z5: | 0 |

RELAÇÃO DE TOMADOR/OBRA - RET

858600006223 333701802001 907644200809 029990400016

858500000002 139301802000 907644200000 029990400016

EMPRESA: DIMENSIONAL ENGENHARIA LTDA INSCRIÇÃO: 00.299.904/0001-60 N° ARQUIVO: LuBMbGLCuZY0000-5
 FPAS: 507 OUTRAS ENTID: 0079 SIMPLES: 1 ALIQ RAT: 3,0 FAP: 0,96 RAT AJUSTADO: 2,88 N° CONTROLE: O6aQwkBdW140000-6
 COD REC: 155 COMP: 08/2020

TOMADOR/OBRA : 00211 PAVIMENTA RIO AP4 INSCRIÇÃO: 900035076179 N° CONTROLE: L6pHVO1u1590000-0
 LOGRADOURO BAIRRO CIDADE CEP UF
 ESTRADA DA LIGACAO SN DIVERSOS LOGRADOUROS JACAREPAGUA RIO DE JANEIRO 22713470 RJ

MODALIDADE : "Branco"-Recolhimento ao FGTS e Declaração à Previdência

| VALORES PREVIDÊNCIA | | VALORES FGTS - 8% | |
|-----------------------|------------|----------------------|------------|
| REM SEM 13° SALÁRIO | 195.322,87 | REM SEM 13° SALÁRIO | 195.322,87 |
| REM BASE CALC 13° SAL | 0,03 | REM 13° SALÁRIO | 0,00 |
| | | DEPÓSITO | 15.625,82 |
| | | ENCARGOS FGTS | 0,00 |
| | | CONTRIB SOCIAL | 0,00 |
| | | ENCARGOS CONTRIB SOC | 0,00 |
| TOTAL TRABALHADORES | 75 | TOTAL TRABALHADORES | 75 |

TOTAIS DO TOMADOR

| VALORES PREVIDÊNCIA | | VALORES FGTS - 8% | |
|------------------------|------------|----------------------|------------|
| REM SEM 13° SALÁRIO | 195.322,87 | REM SEM 13° SALÁRIO | 195.322,87 |
| REM BASE CALC 13° SAL | 0,03 | REM 13° SALÁRIO | 0,00 |
| CONTR SEGURADOS DEVIDA | 16.822,27 | DEPÓSITO | 15.625,82 |
| VAL DEVIDO PREV SOC | 72.549,14 | ENCARGOS FGTS | 0,00 |
| | | CONTRIB SOCIAL | 0,00 |
| | | ENCARGOS CONTRIB SOC | 0,00 |
| TOTAL TRABALHADORES | 75 | TOTAL TRABALHADORES | 75 |

MINISTÉRIO DA FAZENDA - MF
 SECRETARIA DA RECEITA FEDERAL DO BRASIL - RFB
 GFIP - SEFIP 8.40 (29/03/2020) TABELAS 41.0 (01/03/2020)

DATA: 04/09/2020
 HORA: 09:02:27
 PÁG : 001/002

RELATÓRIO ANALÍTICO DE GPS

COMPETÊNCIA: 08/2020

| EMPRESA | INSCRIÇÃO | | OUTRAS ENTIDADES | COD PAGTO | FPAS |
|---|-----------|------------|----------------------------|-------------|-----------------|
| VALORES: SEGURADOS | EMPRESA | OUTRAS ENT | DED FPAS VALOR DA RETENÇÃO | JUROS/MULTA | TOTAL REEMBOLSO |
| DIMENSIONAL ENGENHARIA LTDA | | | 00.299.904/0001-60 | 0079 | 2100 507 |
| 31.807,32 | 77.967,41 | 18.270,63 | 97,24 | 0,00 | 127.948,12 0,00 |
| OBSERVAÇÃO : CONSTRUTORA : DIMENSIONAL ENGENHARIA LTDA - 00.299.904/0001-60 | | | | | |
| DIMENSIONAL ENGENHARIA LTDA | | | 512244823975 | 0079 | 2208 507 |
| 3.047,61 | 7.288,80 | 1.847,68 | 0,00 | 0,00 | 12.184,09 0,00 |
| OBSERVAÇÃO : CONSTRUTORA : DIMENSIONAL ENGENHARIA LTDA - 00.299.904/0001-60 | | | | | |
| DIMENSIONAL ENGENHARIA LTDA | | | 512272531874 | 0079 | 2208 507 |
| 4.312,68 | 12.389,09 | 2.953,80 | 97,24 | 0,00 | 19.558,33 0,00 |
| OBSERVAÇÃO : CONSTRUTORA : DIMENSIONAL ENGENHARIA LTDA - 00.299.904/0001-60 | | | | | |
| DIMENSIONAL ENGENHARIA LTDA | | | 512320810072 | 0079 | 2208 507 |
| 733,71 | 2.055,57 | 521,08 | 0,00 | 0,00 | 3.310,36 0,00 |
| OBSERVAÇÃO : CONSTRUTORA : DIMENSIONAL ENGENHARIA LTDA - 00.299.904/0001-60 | | | | | |
| DIMENSIONAL ENGENHARIA LTDA | | | 512344957777 | 0079 | 2208 507 |
| 329,10 | 768,39 | 194,78 | 0,00 | 0,00 | 1.292,27 0,00 |
| OBSERVAÇÃO : CONSTRUTORA : DIMENSIONAL ENGENHARIA LTDA - 00.299.904/0001-60 | | | | | |
| DIMENSIONAL ENGENHARIA LTDA | | | 512443118578 | 0079 | 2208 507 |
| 2.343,28 | 6.584,57 | 1.669,16 | 48,62 | 0,00 | 10.548,39 0,00 |
| OBSERVAÇÃO : CONSTRUTORA : DIMENSIONAL ENGENHARIA LTDA - 00.299.904/0001-60 | | | | | |

MINISTÉRIO DA FAZENDA - MF
 SECRETARIA DA RECEITA FEDERAL DO BRASIL - RFB
 GFIP - SEFIP 8.40 (29/03/2020) TABELAS 41.0 (01/03/2020)

DATA: 04/09/2020
 HORA: 09:02:27
 PÁG : 002/002

RELATÓRIO ANALÍTICO DE GPS

COMPETÊNCIA: 08/2020

| EMPRESA | | | INSCRIÇÃO | OUTRAS ENTIDADES | | COD PAGTO | FPAS |
|-----------------------------|---------|------------|--------------|-------------------|-------------|-----------|-----------|
| VALORES: SEGURADOS | EMPRESA | OUTRAS ENT | DED FPAS | VALOR DA RETENÇÃO | JUROS/MULTA | TOTAL | REEMBOLSO |
| DIMENSIONAL ENGENHARIA LTDA | | | 900000459073 | | 0079 | 2208 | 507 |
| 223,88 | 576,29 | 146,08 | 0,00 | 0,00 | 0,00 | 946,25 | 0,00 |

OBSERVAÇÃO : CONSTRUTORA : DIMENSIONAL ENGENHARIA LTDA - 00.299.904/0001-60

| | | | | | | | |
|-----------------------------|--------|--------|--------------|------|------|----------|------|
| DIMENSIONAL ENGENHARIA LTDA | | | 900000459278 | | 0079 | 2208 | 507 |
| 259,72 | 644,64 | 163,41 | 0,00 | 0,00 | 0,00 | 1.067,77 | 0,00 |

OBSERVAÇÃO : CONSTRUTORA : DIMENSIONAL ENGENHARIA LTDA - 00.299.904/0001-60

| | | | | | | | |
|-----------------------------|-----------|----------|--------------|------|------|-----------|------|
| DIMENSIONAL ENGENHARIA LTDA | | | 900027219372 | | 0079 | 2208 | 507 |
| 5.121,13 | 12.472,91 | 3.124,73 | 145,86 | 0,00 | 0,00 | 20.572,91 | 0,00 |

OBSERVAÇÃO : CONSTRUTORA : DIMENSIONAL ENGENHARIA LTDA - 00.299.904/0001-60

| | | | | | | | |
|-----------------------------|-----------|-----------|--------------|------|------|-----------|------|
| DIMENSIONAL ENGENHARIA LTDA | | | 900035076179 | | 0079 | 2208 | 507 |
| 16.822,27 | 44.689,87 | 11.328,72 | 291,72 | 0,00 | 0,00 | 72.549,14 | 0,00 |

OBSERVAÇÃO : CONSTRUTORA : DIMENSIONAL ENGENHARIA LTDA - 00.299.904/0001-60

| | | | | | | | |
|-----------------------------|-----------|----------|--------------|------|------|-----------|------|
| DIMENSIONAL ENGENHARIA LTDA | | | 900036115076 | | 0079 | 2208 | 507 |
| 8.427,06 | 22.112,76 | 5.474,55 | 0,00 | 0,00 | 0,00 | 36.014,37 | 0,00 |

OBSERVAÇÃO : CONSTRUTORA : DIMENSIONAL ENGENHARIA LTDA - 00.299.904/0001-60

FGTS - FUNDO DE GARANTIA DO TEMPO DE SERVIÇO

DATA: 04/09/2020

GFIP - SEFIP8.40 (29/03/2020)

HORA: 09:02:27

PÁG : 001/001

RELATÓRIO ANALÍTICO DA GRF

EMPRESA: DIMENSIONAL ENGENHARIA LTDA

INSCRIÇÃO: 00.299.904/0001-60

COMPETÊNCIA: 08/2020

CÓD REC: 155

FPAS: 507

SIMPLES: 1

| | FGTS - 8% | FGTS - 2% |
|----------------------|------------|-----------|
| QTDE TRABALHADORES | 261 | 1 |
| REMUNERAÇÃO | 777.917,24 | 696,87 |
| DEPÓSITO | 62.233,37 | 13,93 |
| ENCARGOS FGTS | 0,00 | 0,00 |
| CONTRIB SOCIAL | 0,00 | 0,00 |
| ENCARGOS CONTRIB SOC | 0,00 | 0,00 |
| TOTAL A RECOLHER | 62.233,37 | 13,93 |

VALIDADE DO CÁLCULO: até 07/09/2020

RELATÓRIO PARA SIMPLES CONFERÊNCIA, NÃO É VÁLIDO PARA QUITAÇÃO.

A(S) GRF(S), PARA FINS DE QUITAÇÃO, SERÁ(ÃO) IMPRESSA(S) SOMENTE APÓS TRANSMISSÃO DO ARQUIVO VALIDADO PELO CONECTIVIDADE SOCIAL.

Folha de Pagamento 08/2020

23/09/2020 09:45

| Numero | Nome | Jorn. | Cargo | Admissão | SF | IR |
|---|------------------------------|--------|-------------------------|---------------|--|----------|
| 3 Dimensional Engenharia Ltda | | | | | | |
| 008056 | Adauto Leal da Silva | 200:00 | Motorista de Caminhão I | 17/08/2020 | 0 | 1 |
| Eventos | I | Qtde | Provento | Desconto | Bases | Total |
| 0190 DSR s/ Salário Variável | | 0,39 | 2,32 | | B010 - Base INSS Salário (S/Limite) | 1.087,57 |
| 0191 DSR s/ Adicional Noturno | | 1,34 | 5,62 | | B100 - Dependentes IRRF Sal | 189,59 |
| 0261 Intermitente Horas | I | | 718,40 | | B110 - Base IRRF Salário | 1.087,57 |
| 0268 Descanso Semanal Remunerado | | | 155,37 | | B120 - Dedução IRRF Salário | 82,19 |
| 0324 Férias Proporcionais (Intermitente) | I | | 70,53 | | B180 - INSS para Dedução de IRRF Salário | 82,19 |
| 0329 1/3 s/ Férias Proporcionais (Intermitente) | I | | 23,51 | | B400 - Base FGTS Salário | 1.087,57 |
| 0354 13o. Proporcional (Intermitente) | I | | 70,53 | | B410 - FGTS Salário 8% | 87,01 |
| 1050 Adicional Noturno 20,0% | P | 40:43 | 29,23 | | B900 - Remuneração Total Mês | 718,40 |
| 1060 Hora Extra Noturna 50% | P | 1:52 | 12,06 | | B905 - Salário Hora | 8,98 |
| 5010 INSS | | | | 82,20 | | |
| 8110 Emissão de 2ª Via Cartão VT | I | | | 28,35 | | |
| Totais | | | 1.087,57 | 110,55 | - Admitido em 17/08/2020 | |
| Líquido | | | 977,02 | | | |
| 008062 Adauto Leal da Silva Junior | | | | | | |
| 008062 | Adauto Leal da Silva Junior | 200:00 | Motorista de Caminhão I | 21/08/2020 | 1 | 2 |
| Eventos | I | Qtde | Provento | Desconto | Bases | Total |
| 0190 DSR s/ Salário Variável | | 3,03 | 7,12 | | B010 - Base INSS Salário (S/Limite) | 738,65 |
| 0191 DSR s/ Adicional Noturno | | 0,59 | 2,29 | | B100 - Dependentes IRRF Sal | 379,18 |
| 0261 Intermitente Horas | I | | 466,96 | | B110 - Base IRRF Salário | 738,65 |
| 0268 Descanso Semanal Remunerado | | | 105,52 | | B120 - Dedução IRRF Salário | 55,39 |
| 0324 Férias Proporcionais (Intermitente) | I | | 46,21 | | B180 - INSS para Dedução de IRRF Salário | 55,39 |
| 0329 1/3 s/ Férias Proporcionais (Intermitente) | I | | 15,40 | | B400 - Base FGTS Salário | 738,65 |
| 0354 13o. Proporcional (Intermitente) | I | | 46,21 | | B410 - FGTS Salário 8% | 59,09 |
| 0400 Salário Família | | 1 | 48,62 | | B900 - Remuneração Total Mês | 466,96 |
| 1010 H. E. 50% | P | 1:00 | 13,47 | | B905 - Salário Hora | 8,98 |
| 1050 Adicional Noturno 20,0% | P | 25:34 | 11,91 | | B920 - Base Salário Família | 166,17 |
| 1060 Hora Extra Noturna 50% | P | 5:37 | 23,56 | | | |
| 5010 INSS | | | | 55,39 | | |
| 8110 Emissão de 2ª Via Cartão VT | I | | | 28,35 | | |
| Totais | | | 787,27 | 83,74 | - Admitido em 21/08/2020 | |
| Líquido | | | 703,53 | | | |
| 007998 Adenilson Silva Reis Candido | | | | | | |
| 007998 | Adenilson Silva Reis Candido | 200:00 | Servente | 27/04/2020 | 1 | 2 |
| Eventos | I | Qtde | Provento | Desconto | Bases | Total |
| 0190 DSR s/ Salário Variável | | 4 | 23,62 | | B010 - Base INSS Salário (S/Limite) | 1.914,89 |
| 0191 DSR s/ Adicional Noturno | | 1,09 | 6,75 | | B100 - Dependentes IRRF Sal | 379,18 |
| 0261 Intermitente Horas | I | | 1.179,36 | | B110 - Base IRRF Salário | 1.914,89 |
| 0268 Descanso Semanal Remunerado | | | 273,56 | | B120 - Dedução IRRF Salário | 156,65 |
| 0324 Férias Proporcionais (Intermitente) | I | | 117,28 | | B180 - INSS para Dedução de IRRF Salário | 156,65 |
| 0329 1/3 s/ Férias Proporcionais (Intermitente) | I | | 39,09 | | B400 - Base FGTS Salário | 1.914,89 |
| 0354 13o. Proporcional (Intermitente) | I | | 117,28 | | B410 - FGTS Salário 8% | 153,19 |
| 1020 H. E. 70% | P | 9:16 | 110,59 | | B900 - Remuneração Total Mês | 1.179,36 |
| 1050 Adicional Noturno 20,0% | P | 29:46 | 35,12 | | B905 - Salário Hora | 7,02 |
| 1064 H. E. Not. 70% | P | 1:01 | 12,24 | | B920 - Base Salário Família | 461,97 |
| 5010 INSS | | | | 156,66 | | |
| Totais | | | 1.914,89 | 156,66 | | |
| Líquido | | | 1.758,23 | | | |
| 008043 Adjailton Alves da Silva | | | | | | |
| 008043 | Adjailton Alves da Silva | 220:00 | Servente | 09/07/2020 | 0 | 1 |
| Eventos | I | Qtde | Provento | Desconto | Bases | Total |
| 0261 Intermitente Horas | I | | 336,96 | | B010 - Base INSS Salário (S/Limite) | 482,30 |
| 0268 Descanso Semanal Remunerado | | | 68,90 | | B100 - Dependentes IRRF Sal | 189,59 |
| 0324 Férias Proporcionais (Intermitente) | I | | 32,76 | | B110 - Base IRRF Salário | 482,30 |
| 0329 1/3 s/ Férias Proporcionais (Intermitente) | I | | 10,92 | | B120 - Dedução IRRF Salário | 36,17 |
| 0354 13o. Proporcional (Intermitente) | I | | 32,76 | | B180 - INSS para Dedução de IRRF Salário | 36,17 |
| 5010 INSS | | | | 36,17 | B400 - Base FGTS Salário | 482,30 |
| | | | | | B410 - FGTS Salário 8% | 38,58 |
| | | | | | B900 - Remuneração Total Mês | 336,96 |
| | | | | | B905 - Salário Hora | 7,02 |

Folha de Pagamento 08/2020

23/09/2020 09:45

| Numero | Nome | Jorn. | Cargo | Admissão | SF | IR |
|---|---------------------------------------|-----------------|---------------------------------------|-------------------|--|--------------|
| 3 Dimensional Engenharia Ltda | | | | | | |
| Totais | | 482,30 | 36,17 | | | |
| Líquido | | | 446,13 | | | |
| 007867 | Adriano Oliveira da Silva | 200:00 | Motorista de Caminhão I | 25/02/2019 | 1 | 2 |
| Eventos | I | Qtde | Provento | Desconto | Bases | Total |
| | | | | | B905 - Salário Hora | 8,63 |
| Totais | | | | | | |
| Líquido | | | | | | |
| 000513 | Airton Goncalves dos Santos | 220:00 | Encarregado Administrativo III | 14/10/2009 | 0 | 1 |
| Eventos | I | Qtde | Provento | Desconto | Bases | Total |
| 0001 Salário | | 30 | 5.592,93 | | B010 - Base INSS Salário (S/Limite) | 5.592,93 |
| 5010 INSS | | | | 641,94 | B100 - Dependentes IRRF Sal | 189,59 |
| 5110 IRRF | | | | 46,52 | B104 - Dependentes IRRF Fe(Ant) | 189,59 |
| 5120 IRRF s/ Adiantamento | | | | 393,50 | B110 - Base IRRF Salário | 3.355,76 |
| 5310 Adiantamento Salarial | | | | 1.843,67 | B120 - Dedução IRRF Salário | 641,94 |
| 5700 Vale Transporte | | | | 55,93 | B180 - INSS para Dedução de IRRF Salário | 641,94 |
| | | | | | B250 - Base IRRF Férias(Ant) | 1.242,88 |
| | | | | | B260 - Dedução IRRF Férias(Ant) | 96,17 |
| | | | | | B400 - Base FGTS Salário | 5.592,93 |
| | | | | | B410 - FGTS Salário 8% | 447,43 |
| | | | | | B900 - Remuneração Total Mês | 5.592,93 |
| | | | | | B903 - Salário Mês | 5.592,93 |
| Totais | | 5.592,93 | 2.981,56 | | | |
| Líquido | | | 2.611,37 | | | |
| E00086 | Alecio Guimaraes | 150:00 | Estagiário | 19/05/2020 | 0 | 0 |
| Eventos | I | Qtde | Provento | Desconto | Bases | Total |
| 0080 Bolsa Auxílio | | 30 | 1.600,00 | | B110 - Base IRRF Salário | 1.215,19 |
| 1870 Adicional Noturno (Bolsa Auxílio) | I | 23:55 | 255,19 | | B900 - Remuneração Total Mês | 1.600,00 |
| 5310 Adiantamento Salarial | | | | 640,00 | B903 - Salário Mês | 1.600,00 |
| Totais | | 1.855,19 | 640,00 | | | |
| Líquido | | | 1.215,19 | | | |
| 007324 | Alexandre da Conceicao Marques | 165:00 | Servente | 09/03/2017 | 0 | 0 |
| Eventos | I | Qtde | Provento | Desconto | Bases | Total |
| 0001 Salário | | 30 | 1.172,03 | | B010 - Base INSS Salário (S/Limite) | 1.424,30 |
| 0190 DSR s/ Salário Variável | | 5,44 | 40,69 | | B110 - Base IRRF Salário | 955,49 |
| 1010 H. E. 50% | P | 10:20 | 110,05 | | B120 - Dedução IRRF Salário | 112,50 |
| 1020 H. E. 70% | P | 6:00 | 72,42 | | B180 - INSS para Dedução de IRRF Salário | 112,50 |
| 1040 H. E. 100% | P | 2:03 | 29,11 | | B400 - Base FGTS Salário | 1.424,30 |
| 3936 Ajuda Compensatória Mensal 8 % | A | | 87,90 | | B410 - FGTS Salário 8% | 113,94 |
| 5010 INSS | | | | 112,50 | B900 - Remuneração Total Mês | 1.172,03 |
| 5310 Adiantamento Salarial | | | | 468,81 | B903 - Salário Mês | 1.172,03 |
| 5700 Vale Transporte | | | | 11,72 | | |
| Totais | | 1.512,20 | 593,03 | | | |
| Líquido | | | 919,17 | | | |
| 008036 | Alexandre Nobrega do Vale | 200:00 | Servente | 09/07/2020 | 1 | 1 |
| Eventos | I | Qtde | Provento | Desconto | Bases | Total |
| 0261 Intermitente Horas | I | | 336,96 | | B010 - Base INSS Salário (S/Limite) | 482,30 |
| 0268 Descanso Semanal Remunerado | | | 68,90 | | B100 - Dependentes IRRF Sal | 189,59 |
| 0324 Férias Proporcionais (Intermitente) | I | | 32,76 | | B110 - Base IRRF Salário | 482,30 |
| 0329 1/3 s/ Férias Proporcionais (Intermitente) | I | | 10,92 | | B120 - Dedução IRRF Salário | 36,17 |
| 0354 13o. Proporcional (Intermitente) | I | | 32,76 | | B180 - INSS para Dedução de IRRF Salário | 36,17 |
| 0400 Salário Família | | 1 | 48,62 | | B400 - Base FGTS Salário | 482,30 |
| 5010 INSS | | | | 36,17 | B410 - FGTS Salário 8% | 38,58 |
| 8110 Emissão de 2ª Via Cartão VT | I | | | 28,35 | B900 - Remuneração Total Mês | 336,96 |
| | | | | | B905 - Salário Hora | 7,02 |
| | | | | | B920 - Base Salário Família | 76,44 |

Folha de Pagamento 08/2020

23/09/2020 09:45

| Numero | Nome | Jorn. | Cargo | Admissão | SF | IR |
|--|--|-----------------|--------------------------------|---------------------------------|--|--------------|
| 3 Dimensional Engenharia Ltda | | | | | | |
| Totais | | 530,92 | 64,52 | | | |
| Líquido | | | 466,40 | | | |
| 006213 | Alexssande Silva Barreto de Freitas | 180:00 | Vigia | 20/07/2015 | 0 | 0 |
| Eventos | I | Qtde | Provento | Desconto | Bases | Total |
| 0001 Salário | | 30 | 1.623,60 | | B010 - Base INSS Salário (S/Limite) | 1.879,06 |
| 0191 DSR s/ Adicional Noturno | | 4,34 | 41,20 | | B110 - Base IRRF Salário | 1.229,62 |
| 1050 Adicional Noturno 20,0% | P | 118:46 | 214,26 | | B120 - Dedução IRRF Salário | 153,43 |
| 5010 INSS | | | | 153,43 | B180 - INSS para Dedução de IRRF Salário | 153,43 |
| 5310 Adiantamento Salarial | | | | 649,44 | B400 - Base FGTS Salário | 1.879,06 |
| 5700 Vale Transporte | | | | 16,24 | B410 - FGTS Salário 8% | 150,32 |
| | | | | | B900 - Remuneração Total Mês | 1.623,60 |
| | | | | | B903 - Salário Mês | 1.623,60 |
| Totais | | 1.879,06 | 819,11 | | | |
| Líquido | | | 1.059,95 | | | |
| 008027 | Amauri Severino de Menezes | 200:00 | Pedreiro | 25/06/2020 | 0 | 1 |
| Eventos | I | Qtde | Provento | Desconto | Bases | Total |
| 0190 DSR s/ Salário Variável | | 4,33 | 36,40 | | B010 - Base INSS Salário (S/Limite) | 2.627,17 |
| 0191 DSR s/ Adicional Noturno | | 1,09 | 9,17 | | B100 - Dependentes IRRF Sal | 189,59 |
| 0261 Intermitente Horas | I | | 1.597,68 | | B110 - Base IRRF Salário | 2.627,17 |
| 0268 Descanso Semanal Remunerado | | | 375,31 | | B120 - Dedução IRRF Salário | 236,88 |
| 0324 Férias Proporcionalis (Intermitente) | I | | 159,26 | | B180 - INSS para Dedução de IRRF Salário | 236,88 |
| 0329 1/3 s/ Férias Proporcionalis (Intermitente) | I | | 53,09 | | B400 - Base FGTS Salário | 2.627,17 |
| 0354 13o. Proporcional (Intermitente) | I | | 159,26 | | B410 - FGTS Salário 8% | 210,17 |
| 1020 H. E. 70% | P | 10:35 | 171,10 | | B900 - Remuneração Total Mês | 1.597,68 |
| 1050 Adicional Noturno 20,0% | P | 29:51 | 47,70 | | B905 - Salário Hora | 9,51 |
| 1064 H. E. Not. 70% | P | 1:07 | 18,20 | | | |
| 5010 INSS | | | | 236,88 | | |
| 5110 IRRF | | | | 22,25 | | |
| Totais | | 2.627,17 | 259,13 | | | |
| Líquido | | | 2.368,04 | | | |
| 007951 | Antonio Henrique Neto | 220:00 | Servente | 17/03/2020 | 0 | 2 |
| Eventos | I | Qtde | Provento | Desconto | Bases | Total |
| 0001 Salário | | 30 | 1.544,40 | | B010 - Base INSS Salário (S/Limite) | 1.920,47 |
| 0190 DSR s/ Salário Variável | | 4,57 | 34,74 | | B100 - Dependentes IRRF Sal | 379,18 |
| 0191 DSR s/ Adicional Noturno | | 3,42 | 25,92 | | B110 - Base IRRF Salário | 1.302,71 |
| 1040 H. E. 100% | P | 12:00 | 168,48 | | B120 - Dedução IRRF Salário | 157,16 |
| 1050 Adicional Noturno 20,0% | P | 95:59 | 134,76 | | B180 - INSS para Dedução de IRRF Salário | 157,16 |
| 1064 H. E. Not. 70% | P | 0:51 | 12,17 | | B400 - Base FGTS Salário | 1.920,47 |
| 5010 INSS | | | | 157,16 | B410 - FGTS Salário 8% | 153,64 |
| 5310 Adiantamento Salarial | | | | 617,76 | B900 - Remuneração Total Mês | 1.544,40 |
| 5700 Vale Transporte | | | | 14,45 | B903 - Salário Mês | 1.544,40 |
| Totais | | 1.920,47 | 789,37 | | | |
| Líquido | | | 1.131,10 | | | |
| 008059 | Arivaldo Reis Ferreira | 200:00 | Motorista de Caminhão I | 18/08/2020 | 0 | 1 |
| Eventos | I | Qtde | Provento | Desconto | Bases | Total |
| 0191 DSR s/ Adicional Noturno | | 0,55 | 1,82 | | B010 - Base INSS Salário (S/Limite) | 579,16 |
| 0261 Intermitente Horas | I | | 395,12 | | B100 - Dependentes IRRF Sal | 189,59 |
| 0268 Descanso Semanal Remunerado | | | 82,74 | | B110 - Base IRRF Salário | 579,16 |
| 0324 Férias Proporcionalis (Intermitente) | I | | 38,57 | | B120 - Dedução IRRF Salário | 43,43 |
| 0329 1/3 s/ Férias Proporcionalis (Intermitente) | I | | 12,86 | | B180 - INSS para Dedução de IRRF Salário | 43,43 |
| 0354 13o. Proporcional (Intermitente) | I | | 38,57 | | B400 - Base FGTS Salário | 579,16 |
| 1050 Adicional Noturno 20,0% | P | 23:56 | 9,48 | | B410 - FGTS Salário 8% | 46,33 |
| 5010 INSS | | | | 43,43 | B900 - Remuneração Total Mês | 395,12 |
| 8110 Emissão de 2ª Via Cartão VT | I | | | 28,35 | B905 - Salário Hora | 8,98 |
| Totais | | 579,16 | 71,78 | - Admitido em 18/08/2020 | | |
| Líquido | | | 507,38 | | | |

Folha de Pagamento 08/2020

23/09/2020 09:45

| Numero | Nome | Jorn. | Cargo | Admissão | SF | IR |
|---|------------------------------|-------------|--------------------------------|-----------------|--|--------------|
| 3 Dimensional Engenharia Ltda | | | | | | |
| 007969 | Artur Alberto Paula Da Silva | 200:00 | Operador de Rolo Compactador | 25/03/2020 | 2 | 2 |
| Eventos | I | Qtde | Provento | Desconto | Bases | Total |
| 1510 Insuficiência de Saldo | | | 26,90 | | B905 - Salário Hora | 10,28 |
| 7010 Insuficiência de Saldo | | | | 26,90 | | |
| Totais | | | 26,90 | 26,90 | | |
| Líquido | | | | 0,00 | | |
| 008049 | Bruno de Oliveira Silva | 200:00 | Servente | 13/07/2020 | 0 | 0 |
| Eventos | I | Qtde | Provento | Desconto | Bases | Total |
| 0190 DSR s/ Salário Variável | | 6,56 | 40,89 | | B010 - Base INSS Salário (S/Limite) | 1.993,39 |
| 0261 Intermitente Horas | I | | 1.179,36 | | B110 - Base IRRF Salário | 1.993,39 |
| 0268 Descanso Semanal Remunerado | | | 284,77 | | B120 - Dedução IRRF Salário | 163,72 |
| 0324 Férias Proporcionais (Intermitente) | I | | 118,18 | | B180 - INSS para Dedução de IRRF Salário | 163,72 |
| 0329 1/3 s/ Férias Proporcionais (Intermitente) | I | | 39,39 | | B400 - Base FGTS Salário | 1.993,39 |
| 0354 13o. Proporcional (Intermitente) | I | | 118,18 | | B410 - FGTS Salário 8% | 159,47 |
| 1020 H. E. 70% | P | 17:49 | 212,62 | | B900 - Remuneração Total Mês | 1.179,36 |
| 5010 INSS | | | | 163,72 | B905 - Salário Hora | 7,02 |
| Totais | | | 1.993,39 | 163,72 | | |
| Líquido | | | | 1.829,67 | | |
| 008054 | Bruno Humelino Machado | 200:00 | Operador de Rolo Compactador | 17/08/2020 | 1 | 2 |
| Eventos | I | Qtde | Provento | Desconto | Bases | Total |
| 1510 Insuficiência de Saldo | | | 309,95 | | B905 - Salário Hora | 10,28 |
| 5700 Vale Transporte | | | | 281,60 | | |
| 8110 Emissão de 2ª Via Cartão VT | I | | | 28,35 | | |
| Totais | | | 309,95 | 309,95 | - Admitido em 17/08/2020 | |
| Líquido | | | | 0,00 | | |
| 007972 | Bruno Miranda dos Santos | 200:00 | Operador de Máquinas Pesadas I | 20/04/2020 | 2 | 3 |
| Eventos | I | Qtde | Provento | Desconto | Bases | Total |
| 0190 DSR s/ Salário Variável | | 3,47 | 32,72 | | B010 - Base INSS Salário (S/Limite) | 2.790,85 |
| 0191 DSR s/ Adicional Noturno | | 1,09 | 9,99 | | B100 - Dependentes IRRF Sal | 568,77 |
| 0261 Intermitente Horas | I | | 1.727,04 | | B110 - Base IRRF Salário | 2.790,85 |
| 0268 Descanso Semanal Remunerado | | | 398,69 | | B120 - Dedução IRRF Salário | 256,52 |
| 0324 Férias Proporcionais (Intermitente) | I | | 171,58 | | B180 - INSS para Dedução de IRRF Salário | 256,52 |
| 0329 1/3 s/ Férias Proporcionais (Intermitente) | I | | 57,19 | | B400 - Base FGTS Salário | 2.790,85 |
| 0354 13o. Proporcional (Intermitente) | I | | 171,58 | | B410 - FGTS Salário 8% | 223,27 |
| 1020 H. E. 70% | P | 9:30 | 166,02 | | B900 - Remuneração Total Mês | 1.727,04 |
| 1050 Adicional Noturno 20,0% | P | 30:03 | 51,93 | | B905 - Salário Hora | 10,28 |
| 1064 H. E. Not. 70% | P | 0:14 | 4,11 | | B920 - Base Salário Família | 665,12 |
| 5010 INSS | | | | 256,53 | | |
| Totais | | | 2.790,85 | 256,53 | | |
| Líquido | | | | 2.534,32 | | |
| 008004 | Caio Marcio Joia da Silva | 180:00 | Vigia | 06/05/2020 | 0 | 1 |
| Eventos | I | Qtde | Provento | Desconto | Bases | Total |
| | | | | | B905 - Salário Hora | 7,38 |
| Totais | | | | | | |
| Líquido | | | | | | |
| 001991 | Carlos Antonio da Fonseca | 220:00 | Pedreiro | 06/07/2012 | 0 | 0 |
| Eventos | I | Qtde | Provento | Desconto | Bases | Total |
| 0001 Salário | | 30 | 2.157,58 | | B010 - Base INSS Salário (S/Limite) | 2.157,58 |
| 5010 INSS | | | | 180,53 | B110 - Base IRRF Salário | 1.294,55 |
| 5310 Adiantamento Salarial | | | | 863,03 | B120 - Dedução IRRF Salário | 180,53 |
| 5700 Vale Transporte | | | | 21,58 | B180 - INSS para Dedução de IRRF Salário | 180,53 |
| | | | | | B400 - Base FGTS Salário | 2.157,58 |
| | | | | | B410 - FGTS Salário 8% | 172,61 |
| | | | | | B900 - Remuneração Total Mês | 2.157,58 |
| | | | | | B903 - Salário Mês | 2.157,58 |

Folha de Pagamento 08/2020

23/09/2020 09:45

| Numero | Nome | Jorn. | Cargo | Admissão | SF | IR |
|---|--|-----------------|-------------------------------------|--|--|--------------|
| 3 Dimensional Engenharia Ltda | | | | | | |
| Totais | | 2.157,58 | 1.065,14 | | | |
| Líquido | | | 1.092,44 | | | |
| 007997 | Carlos Eduardo Vieira de Souza Carvalho | 200:00 | Servente | 27/04/2020 | 2 | 2 |
| Eventos | I | Qtde | Provento | Desconto | Bases | Total |
| 0190 DSR s/ Salário Variável | | 3,09 | 18,18 | | B010 - Base INSS Salário (S/Limite) | 1.731,14 |
| 0191 DSR s/ Adicional Noturno | | 1,09 | 6,59 | | B100 - Dependentes IRRF Sal | 379,18 |
| 0261 Intermitente Horas | I | | 1.151,28 | | B110 - Base IRRF Salário | 1.731,14 |
| 0268 Descanso Semanal Remunerado | | | 247,31 | | B120 - Dedução IRRF Salário | 140,12 |
| 0324 Férias Proporcionais (Intermitente) | I | | 112,89 | | B180 - INSS para Dedução de IRRF Salário | 140,12 |
| 0329 1/3 s/ Férias Proporcionais (Intermitente) | I | | 37,63 | | B400 - Base FGTS Salário | 1.731,14 |
| 0354 13o. Proporcional (Intermitente) | I | | 112,89 | | B410 - FGTS Salário 8% | 138,49 |
| 1020 H. E. 70% | P | 7:13 | 86,12 | | B900 - Remuneração Total Mês | 1.151,28 |
| 1050 Adicional Noturno 20,0% | P | 29:46 | 34,29 | | B905 - Salário Hora | 7,02 |
| 1064 H. E. Not. 70% | P | 0:43 | 8,42 | | B920 - Base Salário Família | 417,01 |
| 5010 INSS | | | | 140,12 | | |
| 5624 Faltas (H) | P | 8:00 | | 46,08 | | |
| 5625 DSR s/ Faltas | P | 1 | | 38,38 | | |
| Totais | | 1.815,60 | 224,58 | | | |
| Líquido | | | 1.591,02 | | | |
| 007960 | Carlos Eduardo Santos do Carmo | 200:00 | Operador de Espargidor | 25/03/2020 | 1 | 3 |
| Eventos | I | Qtde | Provento | Desconto | Bases | Total |
| | | | | | B905 - Salário Hora | 10,28 |
| Totais | | | | | | |
| Líquido | | | | | | |
| 008010 | Carlos Henrique de Castilho da Costa | 200:00 | Operador de Rolo Compactador | 13/05/2020 | 1 | 2 |
| Eventos | I | Qtde | Provento | Desconto | Bases | Total |
| 0261 Intermitente Horas | I | | 0,17 | | B010 - Base INSS Salário (S/Limite) | 0,17 |
| 3090 Rescisão Negativa | | | 41,25 | | B102 - Dependentes IRRF 13° | 379,18 |
| 5010 INSS | | | | 0,01 | B110 - Base IRRF Salário | 0,17 |
| 5650 Aviso Previo não Cumprido | | 30 | | 41,41 | B120 - Dedução IRRF Salário | 0,01 |
| | | | | | B180 - INSS para Dedução de IRRF Salário | 0,01 |
| | | | | | B400 - Base FGTS Salário | 0,17 |
| | | | | | B410 - FGTS Salário 8% | 0,01 |
| | | | | | B960 - Média - Aviso Prévio | 41,24 |
| Totais | | 41,42 | 41,42 | - Desligado em 04/08/2020 (A Pedido (Espontâneo)) | | |
| Líquido | | | 0,00 | | | |
| 007948 | Celso Alves da Costa | 220:00 | Operador de Fresadora II | 16/03/2020 | 1 | 2 |
| Eventos | I | Qtde | Provento | Desconto | Bases | Total |
| 0001 Salário | | 30 | 2.800,00 | | B010 - Base INSS Salário (S/Limite) | 3.079,68 |
| 0191 DSR s/ Adicional Noturno | | 3,33 | 45,11 | | B100 - Dependentes IRRF Sal | 379,18 |
| 1050 Adicional Noturno 20,0% | P | 92:08 | 234,57 | | B110 - Base IRRF Salário | 1.959,68 |
| 5010 INSS | | | | 291,18 | B120 - Dedução IRRF Salário | 291,18 |
| 5120 IRRF s/ Adiantamento | | | | 26,72 | B180 - INSS para Dedução de IRRF Salário | 291,18 |
| 5310 Adiantamento Salarial | | | | 1.093,28 | B400 - Base FGTS Salário | 3.079,68 |
| 5700 Vale Transporte | | | | 25,29 | B410 - FGTS Salário 8% | 246,37 |
| | | | | | B900 - Remuneração Total Mês | 2.800,00 |
| | | | | | B903 - Salário Mês | 2.800,00 |
| | | | | | B920 - Base Salário Família | 3.079,68 |
| Totais | | 3.079,68 | 1.436,47 | | | |
| Líquido | | | 1.643,21 | | | |

Folha de Pagamento 08/2020

23/09/2020 09:45

| Numero | Nome | Jorn. | Cargo | Admissão | SF | IR |
|--|--------------------------------|--------|-------------------------|-----------------|---|----------|
| 3 Dimensional Engenharia Ltda | | | | | | |
| 007961 | Cristiano Cimini Gualberto | 200:00 | Rastilheiro | 25/03/2020 | 1 | 3 |
| Eventos | I | Qtde | Provento | Desconto | Bases | Total |
| 0261 Intermitente Horas | I | | 1,59 | | B010 - Base INSS Salário (S/Limite) | 1,86 |
| 0268 Descanso Semanal Remunerado | | | 0,27 | | B102 - Dependentes IRRF 13° | 568,77 |
| 3090 Rescisão Negativa | | | 29,02 | | B110 - Base IRRF Salário | 1,86 |
| 5010 INSS | | | | 0,13 | B120 - Dedução IRRF Salário | 0,13 |
| 5650 Aviso Previo não Cumprido | | 30 | | 30,75 | B180 - INSS para Dedução de IRRF Salário | 0,13 |
| | | | | | B400 - Base FGTS Salário | 1,86 |
| | | | | | B410 - FGTS Salário 8% | 0,15 |
| | | | | | B960 - Média - Aviso Prévio | 29,16 |
| Totais | | | 30,88 | 30,88 | - Desligado em 24/08/2020 (A Pedido (Espontâneo)) | |
| Líquido | | | | 0,00 | | |
| 007967 | Cristiano Nascimento Da Silva | 200:00 | Motorista de Caminhão I | 01/04/2020 | 0 | 1 |
| Eventos | I | Qtde | Provento | Desconto | Bases | Total |
| 0190 DSR s/ Salário Variável | | 3,03 | 21,36 | | B010 - Base INSS Salário (S/Limite) | 2.352,26 |
| 0191 DSR s/ Adicional Noturno | | 3,35 | 25,12 | | B100 - Dependentes IRRF Sal | 189,59 |
| 0261 Intermitente Horas | I | | 1.400,88 | | B110 - Base IRRF Salário | 2.352,26 |
| 0268 Descanso Semanal Remunerado | | | 336,04 | | B120 - Dedução IRRF Salário | 203,89 |
| 0324 Férias Proporcionalis (Intermitente) | I | | 140,20 | | B180 - INSS para Dedução de IRRF Salário | 203,89 |
| 0329 1/3 s/ Férias Proporcionalis (Intermitente) | I | | 46,73 | | B400 - Base FGTS Salário | 2.352,26 |
| 0354 13o. Proporcional (Intermitente) | I | | 140,20 | | B410 - FGTS Salário 8% | 188,18 |
| 1050 Adicional Noturno 20,0% | P | 93:19 | 130,64 | | B900 - Remuneração Total Mês | 1.400,88 |
| 1060 Hora Extra Noturna 50% | P | 8:49 | 111,09 | | B905 - Salário Hora | 8,98 |
| 5010 INSS | | | | 203,89 | | |
| Totais | | | 2.352,26 | 203,89 | | |
| Líquido | | | | 2.148,37 | | |
| 008050 | David Batista Nardoto Carvalho | 220:00 | Laboratorista I | 21/07/2020 | 1 | 3 |
| Eventos | I | Qtde | Provento | Desconto | Bases | Total |
| 0190 DSR s/ Salário Variável | | 8,41 | 66,03 | | B010 - Base INSS Salário (S/Limite) | 3.089,82 |
| 0191 DSR s/ Adicional Noturno | | 3,35 | 27,26 | | B100 - Dependentes IRRF Sal | 568,77 |
| 0261 Intermitente Horas | I | | 1.672,00 | | B110 - Base IRRF Salário | 3.089,82 |
| 0268 Descanso Semanal Remunerado | | | 441,40 | | B120 - Dedução IRRF Salário | 292,40 |
| 0324 Férias Proporcionalis (Intermitente) | I | | 170,59 | | B180 - INSS para Dedução de IRRF Salário | 292,40 |
| 0329 1/3 s/ Férias Proporcionalis (Intermitente) | I | | 56,86 | | B400 - Base FGTS Salário | 3.089,82 |
| 0354 13o. Proporcional (Intermitente) | I | | 170,59 | | B410 - FGTS Salário 8% | 247,19 |
| 1020 H. E. 70% | P | 1:00 | 17,77 | | B900 - Remuneração Total Mês | 1.672,00 |
| 1050 Adicional Noturno 20,0% | P | 93:15 | 141,74 | | B905 - Salário Hora | 10,45 |
| 1064 H. E. Not. 70% | P | 21:00 | 325,58 | | B920 - Base Salário Família | 976,42 |
| 5010 INSS | | | | 292,40 | | |
| 5110 IRRF | | | | 24,35 | | |
| Totais | | | 3.089,82 | 316,75 | | |
| Líquido | | | | 2.773,07 | | |
| 004387 | Denis Bezerra da Silva | 220:00 | Apontador | 16/06/2014 | 1 | 2 |
| Eventos | I | Qtde | Provento | Desconto | Bases | Total |
| 0001 Salário | | 30 | 2.455,69 | | B010 - Base INSS Salário (S/Limite) | 4.757,99 |
| 0190 DSR s/ Salário Variável | | 33,16 | 371,34 | | B100 - Dependentes IRRF Sal | 379,18 |
| 1020 H. E. 70% | P | 78:15 | 1.484,56 | | B110 - Base IRRF Salário | 3.775,71 |
| 1040 H. E. 100% | P | 20:00 | 446,40 | | B120 - Dedução IRRF Salário | 525,05 |
| 5010 INSS | | | | 525,05 | B180 - INSS para Dedução de IRRF Salário | 525,05 |
| 5110 IRRF | | | | 75,92 | B400 - Base FGTS Salário | 4.757,99 |
| 5120 IRRF s/ Adiantamento | | | | 178,09 | B410 - FGTS Salário 8% | 380,64 |
| 5310 Adiantamento Salarial | | | | 804,19 | B900 - Remuneração Total Mês | 2.455,69 |
| 5700 Vale Transporte | | | | 24,56 | B903 - Salário Mês | 2.455,69 |
| | | | | | B920 - Base Salário Família | 4.757,99 |
| Totais | | | 4.757,99 | 1.607,81 | | |
| Líquido | | | | 3.150,18 | | |

Folha de Pagamento 08/2020

23/09/2020 09:45

| Numero | Nome | Jorn. | Cargo | Admissão | SF | IR |
|--|----------------------|--------|-----------------|-----------------|--|----------------|
| 3 Dimensional Engenharia Ltda | | | | | | |
| 007975 | Devayr Pedro Luciano | 180:00 | Vigia | 20/04/2020 | 1 | 1 |
| Eventos | I | Qtde | Provento | Desconto | Bases | Total |
| 0191 DSR s/ Adicional Noturno | | 4,37 | 34,04 | | B010 - Base INSS Salário (S/Limite) | 2.155,57 |
| 0261 Intermitente Horas | I | | 1.328,40 | | B100 - Dependentes IRRF Sal | 189,59 |
| 0268 Descanso Semanal Remunerado | | | 307,94 | | B110 - Base IRRF Salário | 2.155,57 |
| 0324 Férias Proporcionais (Intermitente) | I | | 132,08 | | B120 - Dedução IRRF Salário | 180,29 |
| 0329 1/3 s/ Férias Proporcionais (Intermitente) | I | | 44,03 | | B180 - INSS para Dedução de IRRF Salário | 180,29 |
| 0354 13o. Proporcional (Intermitente) | I | | 132,08 | | B400 - Base FGTS Salário | 2.155,57 |
| 1050 Adicional Noturno 20,0% | P | 119:55 | 177,00 | | B410 - FGTS Salário 8% | 172,45 |
| 5010 INSS | | | | 180,29 | B900 - Remuneração Total Mês | 1.328,40 |
| | | | | | B905 - Salário Hora | 7,38 |
| | | | | | B920 - Base Salário Família | 519,23 |
| Totais | | | 2.155,57 | 180,29 | | |
| Líquido | | | | 1.975,28 | | |
| 008001 Fabio Henrique Fernandes | | | | | | |
| | | | | 200:00 | Sinaleiro | 27/04/2020 0 0 |
| Eventos | I | Qtde | Provento | Desconto | Bases | Total |
| 0190 DSR s/ Salário Variável | | 1,59 | 15,21 | | B010 - Base INSS Salário (S/Limite) | 2.374,98 |
| 0191 DSR s/ Adicional Noturno | | 1,07 | 8,61 | | B110 - Base IRRF Salário | 2.374,98 |
| 0261 Intermitente Horas | I | | 1.535,04 | | B120 - Dedução IRRF Salário | 206,62 |
| 0268 Descanso Semanal Remunerado | | | 339,28 | | B180 - INSS para Dedução de IRRF Salário | 206,62 |
| 0324 Férias Proporcionais (Intermitente) | I | | 151,29 | | B400 - Base FGTS Salário | 2.374,98 |
| 0329 1/3 s/ Férias Proporcionais (Intermitente) | I | | 50,43 | | B410 - FGTS Salário 8% | 190,00 |
| 0354 13o. Proporcional (Intermitente) | I | | 151,29 | | B900 - Remuneração Total Mês | 1.535,04 |
| 1020 H. E. 70% | P | 6:02 | 75,69 | | B905 - Salário Hora | 7,38 |
| 1050 Adicional Noturno 20,0% | P | 29:08 | 44,75 | | | |
| 1064 H. E. Not. 70% | P | 0:13 | 3,39 | | | |
| 5010 INSS | | | | 206,62 | | |
| 5110 IRRF | | | | 19,83 | | |
| Totais | | | 2.374,98 | 226,45 | | |
| Líquido | | | | 2.148,53 | | |
| 007735 Fabricio Aurelio da Silva Barros | | | | | | |
| | | | | 110:00 | Pedreiro | 21/03/2018 0 1 |
| Eventos | I | Qtde | Provento | Desconto | Bases | Total |
| 0001 Salário | | | 1.019,13 | | B010 - Base INSS Salário (S/Limite) | 1.078,79 |
| 0751 Salário Enfermidade Atraso/Saída Antecipada | I | 6:05 | 59,66 | | B100 - Dependentes IRRF Sal | 189,59 |
| 3936 Ajuda Compensatória Mensal 30 % | A | | 323,64 | | B110 - Base IRRF Salário | 647,27 |
| 5010 INSS | | | | 81,41 | B120 - Dedução IRRF Salário | 81,40 |
| 5310 Adiantamento Salarial | | | | 431,52 | B180 - INSS para Dedução de IRRF Salário | 81,40 |
| 5700 Vale Transporte | | | | 10,79 | B400 - Base FGTS Salário | 1.078,79 |
| | | | | | B410 - FGTS Salário 8% | 86,30 |
| | | | | | B900 - Remuneração Total Mês | 1.078,79 |
| | | | | | B903 - Salário Mês | 1.078,79 |
| Totais | | | 1.402,43 | 523,72 | | |
| Líquido | | | | 878,71 | | |
| 000058 Fernando Jose Azevedo dos Santos | | | | | | |
| | | | | 220:00 | Arquiteto | 08/04/2008 1 1 |
| Eventos | I | Qtde | Provento | Desconto | Bases | Total |
| 0001 Salário | | 30 | 10.115,06 | | B010 - Base INSS Salário (S/Limite) | 10.115,06 |
| 3073 Reembolso de despesas com quilometragem | I | | 3.534,00 | | B100 - Dependentes IRRF Sal | 189,59 |
| 5010 INSS | | | | 713,08 | B103 - Dependentes IRRF Sal(Ant) | 189,59 |
| 5110 IRRF | | | | 551,39 | B110 - Base IRRF Salário | 6.069,04 |
| 5120 IRRF s/ Adiantamento | | | | 1.112,65 | B120 - Dedução IRRF Salário | 713,08 |
| 5310 Adiantamento Salarial | | | | 2.933,37 | B150 - Base IRRF Salário(Ant) | 10.115,06 |
| 5350 Adiantamento de Folha | G | | 3.534,00 | | B160 - Dedução IRRF Salário(Ant) | 713,09 |
| | | | | | B170 - IRRF s/ Salário (Ant) | 1.664,04 |
| | | | | | B180 - INSS para Dedução de IRRF Salário | 713,08 |
| | | | | | B400 - Base FGTS Salário | 10.115,06 |
| | | | | | B410 - FGTS Salário 8% | 809,20 |
| | | | | | B900 - Remuneração Total Mês | 10.115,06 |
| | | | | | B903 - Salário Mês | 10.115,06 |
| | | | | | B920 - Base Salário Família | 10.115,06 |

Folha de Pagamento 08/2020

23/09/2020 09:45

| Numero | Nome | Jorn. | Cargo | Admissão | SF | IR |
|---|---|------------------|--|-------------------|--|--------------|
| 3 Dimensional Engenharia Ltda | | | | | | |
| Totais | | 13.649,06 | 8.844,49 | | | |
| Líquido | | | 4.804,57 | | | |
| 008037 | Filipe Sales da Costa | 200:00 | Servente | 09/07/2020 | 2 | 3 |
| Eventos | I | Qtde | Provento | Desconto | Bases | Total |
| 0190 DSR s/ Salário Variável | | 3,41 | 10,85 | | B010 - Base INSS Salário (S/Limite) | 946,68 |
| 0191 DSR s/ Adicional Noturno | | 0,59 | 2,90 | | B100 - Dependentes IRRF Sal | 568,77 |
| 0261 Intermitente Horas | I | | 589,68 | | B110 - Base IRRF Salário | 946,68 |
| 0268 Descanso Semanal Remunerado | | | 135,24 | | B120 - Dedução IRRF Salário | 71,00 |
| 0324 Férias Proporcionais (Intermitente) | I | | 58,51 | | B180 - INSS para Dedução de IRRF Salário | 71,00 |
| 0329 1/3 s/ Férias Proporcionais (Intermitente) | I | | 19,50 | | B400 - Base FGTS Salário | 946,68 |
| 0354 13o. Proporcional (Intermitente) | I | | 58,51 | | B410 - FGTS Salário 8% | 75,73 |
| 0400 Salário Família | | 2 | 97,24 | | B900 - Remuneração Total Mês | 589,68 |
| 1020 H. E. 70% | P | 2:24 | 28,64 | | B905 - Salário Hora | 7,02 |
| 1050 Adicional Noturno 20,0% | P | 25:33 | 15,07 | | B920 - Base Salário Família | 221,76 |
| 1064 H. E. Not. 70% | P | 4:37 | 27,78 | | | |
| 5010 INSS | | | | 71,00 | | |
| Totais | | 1.043,92 | 71,00 | | | |
| Líquido | | | 972,92 | | | |
| 007989 | Francisco Joaquim Pereira | 200:00 | Encarregado de Pavimentação I | 27/04/2020 | 0 | 1 |
| Eventos | I | Qtde | Provento | Desconto | Bases | Total |
| | | | | | B905 - Salário Hora | 17,27 |
| Totais | | | | | | |
| Líquido | | | | | | |
| 007982 | Geroncio de Jesus Cardial | 200:00 | Rastilheiro | 22/04/2020 | 0 | 1 |
| Eventos | I | Qtde | Provento | Desconto | Bases | Total |
| | | | | | B905 - Salário Hora | 9,51 |
| Totais | | | | | | |
| Líquido | | | | | | |
| 000249 | Gilberto Augusto Ferro Costa Assumpcao | 220:00 | Engenheiro de Segurança do Trabalho | 04/05/2009 | 0 | 2 |
| Eventos | I | Qtde | Provento | Desconto | Bases | Total |
| 0001 Salário | | 30 | 10.115,06 | | B010 - Base INSS Salário (S/Limite) | 10.115,06 |
| 3073 Reembolso de despesas com quilomet | I | | 3.828,50 | | B100 - Dependentes IRRF Sal | 379,18 |
| 5010 INSS | | | | 713,08 | B103 - Dependentes IRRF Sal(Ant) | 379,18 |
| 5110 IRRF | | | | 499,25 | B110 - Base IRRF Salário | 6.069,04 |
| 5120 IRRF s/ Adiantamento | | | | 1.112,66 | B120 - Dedução IRRF Salário | 713,08 |
| 5310 Adiantamento Salarial | | | | 2.933,36 | B150 - Base IRRF Salário(Ant) | 10.115,06 |
| 5350 Adiantamento de Folha | G | | | 3.828,50 | B160 - Dedução IRRF Salário(Ant) | 713,09 |
| | | | | | B170 - IRRF s/ Salário (Ant) | 1.611,91 |
| | | | | | B180 - INSS para Dedução de IRRF Salário | 713,08 |
| | | | | | B400 - Base FGTS Salário | 10.115,06 |
| | | | | | B410 - FGTS Salário 8% | 809,20 |
| | | | | | B900 - Remuneração Total Mês | 10.115,06 |
| | | | | | B903 - Salário Mês | 10.115,06 |
| Totais | | 13.943,56 | 9.086,85 | | | |
| Líquido | | | 4.856,71 | | | |

Folha de Pagamento 08/2020

23/09/2020 09:45

| Numero | Nome | Jorn. | Cargo | Admissão | SF | IR |
|---|--------------------------|--------|-----------------|-----------------|---|----------------|
| 3 Dimensional Engenharia Ltda | | | | | | |
| 006807 | Givanildo Santos Andrade | 220:00 | Apontador | 14/03/2016 | 1 | 2 |
| Eventos | I | Qtde | Provento | Desconto | Bases | Total |
| 0001 Salário | | 30 | 2.455,69 | | B010 - Base INSS Salário (S/Limite) | 3.328,84 |
| 0190 DSR s/ Salário Variável | | 12,37 | 140,83 | | B100 - Dependentes IRRF Sal | 379,18 |
| 1020 H. E. 70% | P | 38:36 | 732,32 | | B110 - Base IRRF Salário | 2.346,56 |
| 5010 INSS | | | | 324,97 | B120 - Dedução IRRF Salário | 324,96 |
| 5120 IRRF s/ Adiantamento | | | | 67,54 | B180 - INSS para Dedução de IRRF Salário | 324,96 |
| 5310 Adiantamento Salarial | | | | 914,74 | B400 - Base FGTS Salário | 3.328,84 |
| 5700 Vale Transporte | | | | 24,56 | B410 - FGTS Salário 8% | 266,31 |
| | | | | | B900 - Remuneração Total Mês | 2.455,69 |
| | | | | | B903 - Salário Mês | 2.455,69 |
| | | | | | B920 - Base Salário Família | 3.328,84 |
| Totais | | | 3.328,84 | 1.331,81 | | |
| Líquido | | | | 1.997,03 | | |
| 007996 Glauco Dias Guimaraes Manco | | | | | | |
| | | | | 200:00 | Servente | 27/04/2020 2 2 |
| Eventos | I | Qtde | Provento | Desconto | Bases | Total |
| 0190 DSR s/ Salário Variável | | 1,04 | 5,88 | | B010 - Base INSS Salário (S/Limite) | 1.749,69 |
| 0191 DSR s/ Adicional Noturno | | 3,23 | 18,52 | | B100 - Dependentes IRRF Sal | 379,18 |
| 0261 Intermitente Horas | I | | 1.095,12 | | B110 - Base IRRF Salário | 1.749,69 |
| 0268 Descanso Semanal Remunerado | | | 249,96 | | B120 - Dedução IRRF Salário | 141,78 |
| 0324 Férias Proporcionais (Intermitente) | I | | 108,57 | | B180 - INSS para Dedução de IRRF Salário | 141,78 |
| 0329 1/3 s/ Férias Proporcionais (Intermitente) | I | | 36,19 | | B400 - Base FGTS Salário | 1.749,69 |
| 0354 13o. Proporcional (Intermitente) | I | | 108,57 | | B410 - FGTS Salário 8% | 139,98 |
| 1050 Adicional Noturno 20,0% | P | 87:53 | 96,32 | | B900 - Remuneração Total Mês | 1.095,12 |
| 1064 H. E. Not. 70% | P | 2:44 | 30,56 | | B905 - Salário Hora | 7,02 |
| 5010 INSS | | | | 141,79 | B920 - Base Salário Família | 404,61 |
| Totais | | | 1.749,69 | 141,79 | | |
| Líquido | | | | 1.607,90 | | |
| 004350 Guilherme Dias de Oliveira | | | | | | |
| | | | | 220:00 | Servente | 12/06/2014 0 1 |
| Eventos | I | Qtde | Provento | Desconto | Bases | Total |
| | | | | | B900 - Remuneração Total Mês | 1.544,40 |
| | | | | | B903 - Salário Mês | 1.544,40 |
| Totais | | | | | - Afastado desde: 04/08/2014 Motivo: Auxílio Doença | |
| Líquido | | | | | | |
| 007977 Higor Souza Muniz | | | | | | |
| | | | | 200:00 | Servente | 22/04/2020 1 1 |
| Eventos | I | Qtde | Provento | Desconto | Bases | Total |
| 0190 DSR s/ Salário Variável | | 4,46 | 28,15 | | B010 - Base INSS Salário (S/Limite) | 1.948,02 |
| 0191 DSR s/ Adicional Noturno | | 1,08 | 6,66 | | B100 - Dependentes IRRF Sal | 189,59 |
| 0261 Intermitente Horas | I | | 1.179,36 | | B110 - Base IRRF Salário | 1.948,02 |
| 0268 Descanso Semanal Remunerado | | | 278,29 | | B120 - Dedução IRRF Salário | 159,63 |
| 0324 Férias Proporcionais (Intermitente) | I | | 117,66 | | B180 - INSS para Dedução de IRRF Salário | 159,63 |
| 0329 1/3 s/ Férias Proporcionais (Intermitente) | I | | 39,22 | | B400 - Base FGTS Salário | 1.948,02 |
| 0354 13o. Proporcional (Intermitente) | I | | 117,66 | | B410 - FGTS Salário 8% | 155,84 |
| 1020 H. E. 70% | P | 12:16 | 146,39 | | B900 - Remuneração Total Mês | 1.179,36 |
| 1050 Adicional Noturno 20,0% | P | 29:21 | 34,63 | | B905 - Salário Hora | 7,02 |
| 5010 INSS | | | | 159,64 | B920 - Base Salário Família | 490,37 |
| Totais | | | 1.948,02 | 159,64 | | |
| Líquido | | | | 1.788,38 | | |

Folha de Pagamento 08/2020

23/09/2020 09:45

| Numero | Nome | Jorn. | Cargo | Admissão | SF | IR |
|---|---------------------------|--------|-----------------------------|-----------------|--|----------|
| 3 Dimensional Engenharia Ltda | | | | | | |
| 007994 | Hugo Ricardo Leite Vieira | 200:00 | Servente | 27/04/2020 | 0 | 1 |
| Eventos | I | Qtde | Provento | Desconto | Bases | Total |
| 0190 DSR s/ Salário Variável | | 6,20 | 40,93 | | B010 - Base INSS Salário (S/Limite) | 2.209,91 |
| 0191 DSR s/ Adicional Noturno | | 1,09 | 7,42 | | B100 - Dependentes IRRF Sal | 189,59 |
| 0261 Intermitente Horas | I | | 1.291,68 | | B110 - Base IRRF Salário | 2.209,91 |
| 0268 Descanso Semanal Remunerado | | | 315,70 | | B120 - Dedução IRRF Salário | 186,81 |
| 0324 Férias Proporcionais (Intermitente) | I | | 129,74 | | B180 - INSS para Dedução de IRRF Salário | 186,81 |
| 0329 1/3 s/ Férias Proporcionais (Intermitente) | I | | 43,25 | | B400 - Base FGTS Salário | 2.209,91 |
| 0354 13o. Proporcional (Intermitente) | I | | 129,74 | | B410 - FGTS Salário 8% | 176,79 |
| 1020 H. E. 70% | P | 7:39 | 91,30 | | B900 - Remuneração Total Mês | 1.291,68 |
| 1040 H. E. 100% | P | 8:01 | 112,55 | | B905 - Salário Hora | 7,02 |
| 1050 Adicional Noturno 20,0% | P | 29:52 | 38,59 | | | |
| 1064 H. E. Not. 70% | P | 0:41 | 9,01 | | | |
| 5010 INSS | | | | 186,81 | | |
| Totais | | | 2.209,91 | 186,81 | | |
| Líquido | | | | 2.023,10 | | |
| 008055 Hurciel de Sousa Barbosa | | | | | | |
| | | 200:00 | Operador de Bob Cat | 17/08/2020 | 1 | 2 |
| Eventos | I | Qtde | Provento | Desconto | Bases | Total |
| 1510 Insuficiência de Saldo | | | 370,70 | | B905 - Salário Hora | 10,28 |
| 5700 Vale Transporte | | | | 370,70 | | |
| Totais | | | 370,70 | 370,70 | - Admitido em 17/08/2020 | |
| Líquido | | | | 0,00 | | |
| 001339 Ivanilza Nunes dos Santos | | | | | | |
| | | 220:00 | Auxiliar de Serviços Gerais | 13/07/2011 | 0 | 0 |
| Eventos | I | Qtde | Provento | Desconto | Bases | Total |
| 0001 Salário | | 30 | 1.543,64 | | B010 - Base INSS Salário (S/Limite) | 1.543,64 |
| 5010 INSS | | | | 123,24 | B110 - Base IRRF Salário | 926,18 |
| 5310 Adiantamento Salarial | | | | 617,46 | B120 - Dedução IRRF Salário | 123,24 |
| 5700 Vale Transporte | | | | 15,44 | B180 - INSS para Dedução de IRRF Salário | 123,24 |
| | | | | | B400 - Base FGTS Salário | 1.543,64 |
| | | | | | B410 - FGTS Salário 8% | 123,49 |
| | | | | | B900 - Remuneração Total Mês | 1.543,64 |
| | | | | | B903 - Salário Mês | 1.543,64 |
| Totais | | | 1.543,64 | 756,14 | | |
| Líquido | | | | 787,50 | | |
| 008038 Jesus Afonso dos Santos | | | | | | |
| | | 200:00 | Servente | 09/07/2020 | 0 | 2 |
| Eventos | I | Qtde | Provento | Desconto | Bases | Total |
| 0190 DSR s/ Salário Variável | | 3,30 | 15,72 | | B010 - Base INSS Salário (S/Limite) | 1.441,94 |
| 0191 DSR s/ Adicional Noturno | | 1,09 | 5,15 | | B100 - Dependentes IRRF Sal | 379,18 |
| 0261 Intermitente Horas | I | | 898,56 | | B110 - Base IRRF Salário | 1.441,94 |
| 0268 Descanso Semanal Remunerado | | | 205,99 | | B120 - Dedução IRRF Salário | 114,09 |
| 0324 Férias Proporcionais (Intermitente) | I | | 89,16 | | B180 - INSS para Dedução de IRRF Salário | 114,09 |
| 0329 1/3 s/ Férias Proporcionais (Intermitente) | I | | 29,72 | | B400 - Base FGTS Salário | 1.441,94 |
| 0354 13o. Proporcional (Intermitente) | I | | 89,16 | | B410 - FGTS Salário 8% | 115,36 |
| 1020 H. E. 70% | P | 6:24 | 76,38 | | B900 - Remuneração Total Mês | 898,56 |
| 1050 Adicional Noturno 20,0% | P | 29:48 | 26,76 | | B905 - Salário Hora | 7,02 |
| 1064 H. E. Not. 70% | P | 0:35 | 5,34 | | | |
| 5010 INSS | | | | 114,09 | | |
| Totais | | | 1.441,94 | 114,09 | | |
| Líquido | | | | 1.327,85 | | |

Folha de Pagamento 08/2020

23/09/2020 09:45

| Numero | Nome | Jorn. | Cargo | Admissão | SF | IR |
|--|-------------------------------|--------|-----------------------------|-----------------|--|-----------|
| 3 Dimensional Engenharia Ltda | | | | | | |
| 007950 | João Santos Gonçalves Barbosa | 220:00 | Servente | 17/03/2020 | 0 | 1 |
| Eventos | I | Qtde | Provento | Desconto | Bases | Total |
| 0001 Salário | | 30 | 1.544,40 | | B010 - Base INSS Salário (S/Limite) | 1.748,28 |
| 0190 DSR s/ Salário Variável | | 0,46 | 5,33 | | B100 - Dependentes IRRF Sal | 189,59 |
| 0191 DSR s/ Adicional Noturno | | 3,56 | 27,56 | | B110 - Base IRRF Salário | 1.130,52 |
| 1050 Adicional Noturno 20,0% | P | 102:04 | 143,30 | | B120 - Dedução IRRF Salário | 141,66 |
| 1064 H. E. Not. 70% | P | 1:56 | 27,69 | | B180 - INSS para Dedução de IRRF Salário | 141,66 |
| 5010 INSS | | | | 141,66 | B400 - Base FGTS Salário | 1.748,28 |
| 5310 Adiantamento Salarial | | | | 617,76 | B410 - FGTS Salário 8% | 139,86 |
| 5700 Vale Transporte | | | | 14,45 | B900 - Remuneração Total Mês | 1.544,40 |
| | | | | | B903 - Salário Mês | 1.544,40 |
| Totais | | | 1.748,28 | 773,87 | | |
| Líquido | | | | 974,41 | | |
| 008007 Jorge Luiz de Barros Tortura | | | | | | |
| | | 200:00 | Motorista de Caminhão I | 06/05/2020 | 0 | 0 |
| Eventos | I | Qtde | Provento | Desconto | Bases | Total |
| 0190 DSR s/ Salário Variável | | 0,07 | 0,79 | | B010 - Base INSS Salário (S/Limite) | 2.232,09 |
| 0191 DSR s/ Adicional Noturno | | 3,10 | 22,72 | | B110 - Base IRRF Salário | 2.232,09 |
| 0261 Intermitente Horas | I | | 1.436,80 | | B120 - Dedução IRRF Salário | 189,47 |
| 0268 Descanso Semanal Remunerado | | | 318,87 | | B180 - INSS para Dedução de IRRF Salário | 189,47 |
| 0324 Férias Proporcionalis (Intermitente) | I | | 141,71 | | B400 - Base FGTS Salário | 2.232,09 |
| 0329 1/3 s/ Férias Proporcionalis (Intermitente) | I | | 47,24 | | B410 - FGTS Salário 8% | 178,57 |
| 0354 13o. Proporcional (Intermitente) | I | | 141,71 | | B900 - Remuneração Total Mês | 1.436,80 |
| 1050 Adicional Noturno 20,0% | P | 82:17 | 118,16 | | B905 - Salário Hora | 8,98 |
| 1060 Hora Extra Noturna 50% | P | 0:19 | 4,09 | | | |
| 5010 INSS | | | | 189,47 | | |
| 5110 IRRF | | | | 10,40 | | |
| Totais | | | 2.232,09 | 199,87 | | |
| Líquido | | | | 2.032,22 | | |
| 001902 Jose Renato Maia Tavares | | | | | | |
| | | 220:00 | Engenheiro Civil | 24/04/2012 | 0 | 0 |
| Eventos | I | Qtde | Provento | Desconto | Bases | Total |
| 0001 Salário | | 30 | 10.115,06 | | B010 - Base INSS Salário (S/Limite) | 10.115,06 |
| 3073 Reembolso de despesas com quilomet | I | | 3.828,50 | | B110 - Base IRRF Salário | 6.069,04 |
| 5010 INSS | | | | 713,08 | B120 - Dedução IRRF Salário | 713,08 |
| 5110 IRRF | | | | 603,53 | B150 - Base IRRF Salário(Ant) | 10.115,06 |
| 5120 IRRF s/ Adiantamento | | | | 1.112,65 | B160 - Dedução IRRF Salário(Ant) | 713,09 |
| 5310 Adiantamento Salarial | | | | 2.933,37 | B170 - IRRF s/ Salário (Ant) | 1.716,18 |
| 5350 Adiantamento de Folha | G | | | 3.828,50 | B180 - INSS para Dedução de IRRF Salário | 713,08 |
| | | | | | B400 - Base FGTS Salário | 10.115,06 |
| | | | | | B410 - FGTS Salário 8% | 809,20 |
| | | | | | B900 - Remuneração Total Mês | 10.115,06 |
| | | | | | B903 - Salário Mês | 10.115,06 |
| Totais | | | 13.943,56 | 9.191,13 | | |
| Líquido | | | | 4.752,43 | | |
| 008009 Juarez Almeida Goncalves Junior | | | | | | |
| | | 200:00 | Assistente Administrativo I | 11/05/2020 | 0 | 0 |
| Eventos | I | Qtde | Provento | Desconto | Bases | Total |
| 0190 DSR s/ Salário Variável | | 14,16 | 151,31 | | B010 - Base INSS Salário (S/Limite) | 4.494,83 |
| 0191 DSR s/ Adicional Noturno | | 4,08 | 43,84 | | B110 - Base IRRF Salário | 4.494,83 |
| 0261 Intermitente Horas | I | | 2.122,16 | | B120 - Dedução IRRF Salário | 488,20 |
| 0268 Descanso Semanal Remunerado | | | 642,12 | | B180 - INSS para Dedução de IRRF Salário | 488,20 |
| 0324 Férias Proporcionalis (Intermitente) | I | | 223,13 | | B400 - Base FGTS Salário | 4.494,83 |
| 0329 1/3 s/ Férias Proporcionalis (Intermitente) | I | | 74,38 | | B410 - FGTS Salário 8% | 359,59 |
| 0354 13o. Proporcional (Intermitente) | I | | 223,13 | | B900 - Remuneração Total Mês | 2.122,16 |
| 1020 H. E. 70% | P | 2:05 | 45,83 | | B905 - Salário Hora | 12,94 |
| 1050 Adicional Noturno 20,0% | P | 107:26 | 227,97 | | | |
| 1064 H. E. Not. 70% | P | 34:14 | 740,96 | | | |
| 5010 INSS | | | | 488,21 | | |
| 5110 IRRF | | | | 265,36 | | |
| Totais | | | 4.494,83 | 753,57 | | |
| Líquido | | | | 3.741,26 | | |

Folha de Pagamento 08/2020

23/09/2020 09:45

| Numero | Nome | Jorn. | Cargo | Admissão | SF | IR |
|---|---------------------------------|--------|----------------------------------|-----------------|--|----------|
| 3 Dimensional Engenharia Ltda | | | | | | |
| 008039 | Julio Cesar dos Santos da Silva | 200:00 | Pedreiro | 09/07/2020 | 0 | 0 |
| Eventos | I | Qtde | Provento | Desconto | Bases | Total |
| 0190 DSR s/ Salário Variável | | 13,27 | 110,06 | | B010 - Base INSS Salário (S/Limite) | 3.223,21 |
| 0191 DSR s/ Adicional Noturno | | 0,59 | 8,04 | | B110 - Base IRRF Salário | 3.223,21 |
| 0261 Intermitente Horas | I | | 1.635,72 | | B120 - Dedução IRRF Salário | 310,18 |
| 0268 Descanso Semanal Remunerado | | | 460,46 | | B180 - INSS para Dedução de IRRF Salário | 310,18 |
| 0324 Férias Proporcionais (Intermitente) | I | | 169,20 | | B400 - Base FGTS Salário | 3.223,21 |
| 0329 1/3 s/ Férias Proporcionais (Intermitente) | I | | 56,40 | | B410 - FGTS Salário 8% | 257,86 |
| 0354 13o. Proporcional (Intermitente) | I | | 169,20 | | B900 - Remuneração Total Mês | 1.635,72 |
| 1020 H. E. 70% | P | 21:11 | 342,47 | | B905 - Salário Hora | 9,51 |
| 1040 H. E. 100% | P | 8:02 | 152,79 | | | |
| 1050 Adicional Noturno 20,0% | P | 25:34 | 41,83 | | | |
| 1064 H. E. Not. 70% | P | 4:37 | 77,04 | | | |
| 5010 INSS | | | | 310,18 | | |
| 5110 IRRF | | | | 82,15 | | |
| Totais | | | 3.223,21 | 392,33 | | |
| Líquido | | | | 2.830,88 | | |
| 007985 | Julio Cesar Vieira de Paula | 200:00 | Motorista de Caminhão Espargidor | 27/04/2020 | 0 | 0 |
| Eventos | I | Qtde | Provento | Desconto | Bases | Total |
| 0190 DSR s/ Salário Variável | | 1,23 | 9,73 | | B010 - Base INSS Salário (S/Limite) | 2.259,65 |
| 0191 DSR s/ Adicional Noturno | | 3,29 | 24,35 | | B110 - Base IRRF Salário | 2.259,65 |
| 0261 Intermitente Horas | I | | 1.400,88 | | B120 - Dedução IRRF Salário | 192,78 |
| 0268 Descanso Semanal Remunerado | | | 322,81 | | B180 - INSS para Dedução de IRRF Salário | 192,78 |
| 0324 Férias Proporcionais (Intermitente) | I | | 139,13 | | B400 - Base FGTS Salário | 2.259,65 |
| 0329 1/3 s/ Férias Proporcionais (Intermitente) | I | | 46,38 | | B410 - FGTS Salário 8% | 180,77 |
| 0354 13o. Proporcional (Intermitente) | I | | 139,13 | | B900 - Remuneração Total Mês | 1.400,88 |
| 1050 Adicional Noturno 20,0% | P | 90:27 | 126,63 | | B905 - Salário Hora | 8,98 |
| 1060 Hora Extra Noturna 50% | P | 4:01 | 50,61 | | | |
| 5010 INSS | | | | 192,78 | | |
| 5110 IRRF | | | | 12,22 | | |
| Totais | | | 2.259,65 | 205,00 | | |
| Líquido | | | | 2.054,65 | | |
| 008053 | Lohan Antunes Eduardo da Silva | 220:00 | Técnico em Edificações | 19/12/2012 | 0 | 0 |
| Eventos | I | Qtde | Provento | Desconto | Bases | Total |
| 0001 Salário | | 30 | 2.908,56 | | B010 - Base INSS Salário (S/Limite) | 2.908,56 |
| 5010 INSS | | | | 270,65 | B110 - Base IRRF Salário | 1.745,14 |
| 5120 IRRF s/ Adiantamento | | | | 55,04 | B120 - Dedução IRRF Salário | 270,65 |
| 5310 Adiantamento Salarial | | | | 1.108,38 | B180 - INSS para Dedução de IRRF Salário | 270,65 |
| | | | | | B400 - Base FGTS Salário | 2.908,56 |
| | | | | | B410 - FGTS Salário 8% | 232,68 |
| | | | | | B900 - Remuneração Total Mês | 2.908,56 |
| | | | | | B903 - Salário Mês | 2.908,56 |
| Totais | | | 2.908,56 | 1.434,07 | - Entrada por Transferencia 01/08/2020 | |
| Líquido | | | | 1.474,49 | | |
| 008000 | Luiz Alberto Lemos Correa | 200:00 | Operador de Rolo Compactador | 27/04/2020 | 1 | 1 |
| Eventos | I | Qtde | Provento | Desconto | Bases | Total |
| | | | | | B905 - Salário Hora | 10,28 |
| Totais | | | | | | |
| Líquido | | | | | | |

Folha de Pagamento 08/2020

23/09/2020 09:45

| Numero | Nome | Jorn. | Cargo | Admissão | SF | IR |
|--|-----------------------------|--------|------------------------------|-----------------|---|----------|
| 3 Dimensional Engenharia Ltda | | | | | | |
| 007936 | Luiz Claudio Ferrari Campos | 220:00 | Servente | 11/03/2020 | 0 | 2 |
| Eventos | I | Qtde | Provento | Desconto | Bases | Total |
| 0001 Salário | | 30 | 1.544,40 | | B010 - Base INSS Salário (S/Limite) | 1.698,64 |
| 0191 DSR s/ Adicional Noturno | | 3,33 | 24,88 | | B100 - Dependentes IRRF Sal | 379,18 |
| 1050 Adicional Noturno 20,0% | P | 92:08 | 129,36 | | B110 - Base IRRF Salário | 1.080,88 |
| 5010 INSS | | | | 137,19 | B120 - Dedução IRRF Salário | 137,19 |
| 5310 Adiantamento Salarial | | | | 617,76 | B180 - INSS para Dedução de IRRF Salário | 137,19 |
| 5700 Vale Transporte | | | | 14,45 | B400 - Base FGTS Salário | 1.698,64 |
| | | | | | B410 - FGTS Salário 8% | 135,89 |
| | | | | | B900 - Remuneração Total Mês | 1.544,40 |
| | | | | | B903 - Salário Mês | 1.544,40 |
| Totais | | | 1.698,64 | 769,40 | | |
| Líquido | | | | 929,24 | | |
| 007954 Luiz Henrique Costa da Silva | | | | | | |
| | | 220:00 | Servente | 17/03/2020 | 0 | 0 |
| Eventos | I | Qtde | Provento | Desconto | Bases | Total |
| 0001 Salário | | 30 | 1.544,40 | | B010 - Base INSS Salário (S/Limite) | 1.927,04 |
| 0190 DSR s/ Salário Variável | | 4,54 | 34,34 | | B110 - Base IRRF Salário | 1.309,28 |
| 0191 DSR s/ Adicional Noturno | | 3,54 | 27,38 | | B120 - Dedução IRRF Salário | 157,75 |
| 1040 H. E. 100% | P | 11:00 | 154,44 | | B180 - INSS para Dedução de IRRF Salário | 157,75 |
| 1050 Adicional Noturno 20,0% | P | 101:24 | 142,37 | | B400 - Base FGTS Salário | 1.927,04 |
| 1064 H. E. Not. 70% | P | 1:41 | 24,11 | | B410 - FGTS Salário 8% | 154,16 |
| 5010 INSS | | | | 157,75 | B900 - Remuneração Total Mês | 1.544,40 |
| 5310 Adiantamento Salarial | | | | 617,76 | B903 - Salário Mês | 1.544,40 |
| 5700 Vale Transporte | | | | 14,45 | | |
| Totais | | | 1.927,04 | 789,96 | | |
| Líquido | | | | 1.137,08 | | |
| 007988 Magno Santos da Silva | | | | | | |
| | | 200:00 | Operador de Rolo Compactador | 27/04/2020 | 2 | 4 |
| Eventos | I | Qtde | Provento | Desconto | Bases | Total |
| 0191 DSR s/ Adicional Noturno | | 0,13 | 0,18 | | B010 - Base INSS Salário (S/Limite) | 253,02 |
| 0261 Intermitente Horas | I | | 164,48 | | B100 - Dependentes IRRF Sal | 758,36 |
| 0268 Descanso Semanal Remunerado | | | 36,15 | | B110 - Base IRRF Salário | 253,02 |
| 0324 Férias Proporcionalis (Intermitente) | I | | 21,97 | | B120 - Dedução IRRF Salário | 18,97 |
| 0329 1/3 s/ Férias Proporcionalis (Intermitente) | I | | 7,33 | | B180 - INSS para Dedução de IRRF Salário | 18,97 |
| 0354 13o. Proporcional (Intermitente) | I | | 21,97 | | B400 - Base FGTS Salário | 253,02 |
| 0400 Salário Família | | 2 | 97,24 | | B410 - FGTS Salário 8% | 20,24 |
| 1050 Adicional Noturno 20,0% | P | 5:43 | 0,94 | | B900 - Remuneração Total Mês | 164,48 |
| 5010 INSS | | | | 18,97 | B905 - Salário Hora | 10,28 |
| | | | | | B920 - Base Salário Família | 52,39 |
| Totais | | | 350,26 | 18,97 | | |
| Líquido | | | | 331,29 | | |
| 007965 Marcelo Marcos de Farias Britto | | | | | | |
| | | 200:00 | Rastilheiro | 25/03/2020 | 0 | 1 |
| Eventos | I | Qtde | Provento | Desconto | Bases | Total |
| 0261 Intermitente Horas | I | | 1,59 | | B010 - Base INSS Salário (S/Limite) | 1,86 |
| 0268 Descanso Semanal Remunerado | | | 0,27 | | B102 - Dependentes IRRF 13º | 189,59 |
| 3090 Rescisão Negativa | | | 31,58 | | B103 - Dependentes IRRF Sal(Ant) | 189,59 |
| 5010 INSS | | | | 0,13 | B110 - Base IRRF Salário | 1,86 |
| 5650 Aviso Previo não Cumprido | | 30 | | 33,31 | B120 - Dedução IRRF Salário | 0,13 |
| | | | | | B150 - Base IRRF Salário(Ant) | 1.817,25 |
| | | | | | B160 - Dedução IRRF Salário(Ant) | 147,87 |
| | | | | | B180 - INSS para Dedução de IRRF Salário | 0,13 |
| | | | | | B400 - Base FGTS Salário | 1,86 |
| | | | | | B410 - FGTS Salário 8% | 0,15 |
| | | | | | B960 - Média - Aviso Prévio | 31,72 |
| Totais | | | 33,44 | 33,44 | - Desligado em 14/08/2020 (A Pedido (Espontâneo)) | |
| Líquido | | | | 0,00 | | |

Folha de Pagamento 08/2020

23/09/2020 09:45

| Numero | Nome | Jorn. | Cargo | Admissão | SF | IR |
|--|-------------------|--------|-------------------------|-----------------|--|----------|
| 3 Dimensional Engenharia Ltda | | | | | | |
| 008063 | Marcelo Reis Luiz | 200:00 | Motorista de Caminhão I | 25/08/2020 | 1 | 2 |
| Eventos | I | Qtde | Provento | Desconto | Bases | Total |
| 0191 DSR s/ Adicional Noturno | | 0,31 | 0,55 | | B010 - Base INSS Salário (S/Limite) | 312,60 |
| 0261 Intermitente Horas | I | | 215,52 | | B100 - Dependentes IRRF Sal | 379,18 |
| 0268 Descanso Semanal Remunerado | | | 44,66 | | B110 - Base IRRF Salário | 312,60 |
| 0324 Férias Proporcionalis (Intermitente) | I | | 21,00 | | B120 - Dedução IRRF Salário | 23,44 |
| 0329 1/3 s/ Férias Proporcionalis (Intermitente) | I | | 7,00 | | B180 - INSS para Dedução de IRRF Salário | 23,44 |
| 0354 13o. Proporcional (Intermitente) | I | | 21,00 | | B400 - Base FGTS Salário | 312,60 |
| 0400 Salário Família | | 1 | 48,62 | | B410 - FGTS Salário 8% | 25,01 |
| 1050 Adicional Noturno 20,0% | P | 13:18 | 2,87 | | B900 - Remuneração Total Mês | 215,52 |
| 5010 INSS | | | | 23,44 | B905 - Salário Hora | 8,98 |
| 8110 Emissão de 2ª Via Cartão VT | I | | | 28,35 | B920 - Base Salário Família | 52,42 |
| Totais | | | 361,22 | 51,79 | - Admitido em 25/08/2020 | |
| Líquido | | | 309,43 | | | |
| 000011 Marcelo Vidal de Negreiros | | | | | | |
| | | 220:00 | Pedreiro | 01/11/2002 | 0 | 0 |
| Eventos | I | Qtde | Provento | Desconto | Bases | Total |
| 0001 Salário | | 30 | 2.157,58 | | B010 - Base INSS Salário (S/Limite) | 2.157,58 |
| 5010 INSS | | | | 180,53 | B110 - Base IRRF Salário | 1.294,55 |
| 5310 Adiantamento Salarial | | | | 863,03 | B120 - Dedução IRRF Salário | 180,53 |
| 5700 Vale Transporte | | | | 21,58 | B180 - INSS para Dedução de IRRF Salário | 180,53 |
| | | | | | B400 - Base FGTS Salário | 2.157,58 |
| | | | | | B410 - FGTS Salário 8% | 172,61 |
| | | | | | B900 - Remuneração Total Mês | 2.157,58 |
| | | | | | B903 - Salário Mês | 2.157,58 |
| Totais | | | 2.157,58 | 1.065,14 | | |
| Líquido | | | 1.092,44 | | | |
| 007949 Marcio da Silva de Souza | | | | | | |
| | | 220:00 | Servente | 17/03/2020 | 1 | 1 |
| Eventos | I | Qtde | Provento | Desconto | Bases | Total |
| 0001 Salário | | 30 | 1.544,40 | | B010 - Base INSS Salário (S/Limite) | 1.743,98 |
| 0190 DSR s/ Salário Variável | | 0,46 | 5,37 | | B100 - Dependentes IRRF Sal | 189,59 |
| 0191 DSR s/ Adicional Noturno | | 3,49 | 26,82 | | B110 - Base IRRF Salário | 1.126,22 |
| 1050 Adicional Noturno 20,0% | P | 99:20 | 139,46 | | B120 - Dedução IRRF Salário | 141,27 |
| 1064 H. E. Not. 70% | P | 1:57 | 27,93 | | B180 - INSS para Dedução de IRRF Salário | 141,27 |
| 5010 INSS | | | | 141,27 | B400 - Base FGTS Salário | 1.743,98 |
| 5310 Adiantamento Salarial | | | | 617,76 | B410 - FGTS Salário 8% | 139,52 |
| 5700 Vale Transporte | | | | 14,45 | B900 - Remuneração Total Mês | 1.544,40 |
| | | | | | B903 - Salário Mês | 1.544,40 |
| | | | | | B920 - Base Salário Família | 1.743,98 |
| Totais | | | 1.743,98 | 773,48 | | |
| Líquido | | | 970,50 | | | |
| 007995 Marcio Ribeiro Bento | | | | | | |
| | | 200:00 | Servente | 27/04/2020 | 3 | 3 |
| Eventos | I | Qtde | Provento | Desconto | Bases | Total |
| | | | | | B905 - Salário Hora | 7,02 |
| Totais | | | | | | |
| Líquido | | | | | | |
| 008057 Marcio Santos | | | | | | |
| | | 200:00 | Motorista de Caminhão I | 17/08/2020 | 0 | 2 |
| Eventos | I | Qtde | Provento | Desconto | Bases | Total |
| 0190 DSR s/ Salário Variável | | 0,19 | 1,08 | | B010 - Base INSS Salário (S/Limite) | 1.014,94 |
| 0191 DSR s/ Adicional Noturno | | 1,11 | 4,02 | | B100 - Dependentes IRRF Sal | 379,18 |
| 0261 Intermitente Horas | I | | 682,48 | | B110 - Base IRRF Salário | 1.014,94 |
| 0268 Descanso Semanal Remunerado | | | 144,99 | | B120 - Dedução IRRF Salário | 76,12 |
| 0324 Férias Proporcionalis (Intermitente) | I | | 66,79 | | B180 - INSS para Dedução de IRRF Salário | 76,12 |
| 0329 1/3 s/ Férias Proporcionalis (Intermitente) | I | | 22,26 | | B400 - Base FGTS Salário | 1.014,94 |
| 0354 13o. Proporcional (Intermitente) | I | | 66,79 | | B410 - FGTS Salário 8% | 81,20 |
| 1050 Adicional Noturno 20,0% | P | 30:39 | 20,90 | | B900 - Remuneração Total Mês | 682,48 |
| 1060 Hora Extra Noturna 50% | P | 0:55 | 5,63 | | B905 - Salário Hora | 8,98 |
| 5010 INSS | | | | 76,12 | | |

Folha de Pagamento 08/2020

23/09/2020 09:45

| Numero | Nome | Jorn. | Cargo | Admissão | SF | IR |
|---|--|-----------------|--------------------------------|--------------------------|--|--------------|
| 3 Dimensional Engenharia Ltda | | | | | | |
| Totais | | 1.014,94 | 76,12 | - Admitido em 17/08/2020 | | |
| Líquido | | | 938,82 | | | |
| 007984 | Marcos Soares do Nascimento | 200:00 | Motorista de Caminhão I | 27/04/2020 | 0 | 0 |
| Eventos | I | Qtde | Provento | Desconto | Bases | Total |
| 0190 DSR s/ Salário Variável | | 5,49 | 43,87 | | B010 - Base INSS Salário (S/Limite) | 2.553,62 |
| 0191 DSR s/ Adicional Noturno | | 1,11 | 8,93 | | B110 - Base IRRF Salário | 2.553,62 |
| 0261 Intermitente Horas | I | | 1.508,64 | | B120 - Dedução IRRF Salário | 228,06 |
| 0268 Descanso Semanal Remunerado | | | 364,80 | | B180 - INSS para Dedução de IRRF Salário | 228,06 |
| 0324 Férias Proporcionais (Intermitente) | I | | 151,22 | | B400 - Base FGTS Salário | 2.553,62 |
| 0329 1/3 s/ Férias Proporcionais (Intermitente) | I | | 50,41 | | B410 - FGTS Salário 8% | 204,29 |
| 0354 13o. Proporcional (Intermitente) | I | | 151,22 | | B900 - Remuneração Total Mês | 1.508,64 |
| 1010 H. E. 50% | P | 12:18 | 165,68 | | B905 - Salário Hora | 8,98 |
| 1050 Adicional Noturno 20,0% | P | 30:47 | 46,42 | | | |
| 1060 Hora Extra Noturna 50% | P | 4:36 | 62,43 | | | |
| 5010 INSS | | | | 228,06 | | |
| 5110 IRRF | | | | 31,62 | | |
| Totais | | 2.553,62 | 259,68 | | | |
| Líquido | | | 2.293,94 | | | |
| 007048 | Marcos Vinicius Singello Patrocinio | 220:00 | Auxiliar de Engenharia | 28/04/2016 | 0 | 0 |
| Eventos | I | Qtde | Provento | Desconto | Bases | Total |
| 0001 Salário | | 30 | 2.844,56 | | B010 - Base INSS Salário (S/Limite) | 2.844,56 |
| 5010 INSS | | | | 262,97 | B110 - Base IRRF Salário | 1.706,74 |
| 5120 IRRF s/ Adiantamento | | | | 50,82 | B120 - Dedução IRRF Salário | 262,97 |
| 5310 Adiantamento Salarial | | | | 1.087,00 | B180 - INSS para Dedução de IRRF Salário | 262,97 |
| | | | | | B400 - Base FGTS Salário | 2.844,56 |
| | | | | | B410 - FGTS Salário 8% | 227,56 |
| | | | | | B900 - Remuneração Total Mês | 2.844,56 |
| | | | | | B903 - Salário Mês | 2.844,56 |
| Totais | | 2.844,56 | 1.400,79 | | | |
| Líquido | | | 1.443,77 | | | |
| 007973 | Matheus Cordeiro Soares Silva | 200:00 | Servente | 20/04/2020 | 0 | 0 |
| Eventos | I | Qtde | Provento | Desconto | Bases | Total |
| | | | | | B905 - Salário Hora | 7,02 |
| Totais | | | | | | |
| Líquido | | | | | | |
| 007978 | Matheus Gomes Mariano | 200:00 | Servente | 22/04/2020 | 0 | 0 |
| Eventos | I | Qtde | Provento | Desconto | Bases | Total |
| | | | | | B905 - Salário Hora | 7,02 |
| Totais | | | | | | |
| Líquido | | | | | | |
| 008013 | Oswaldo Manoel Rodrigues Da Silva | 200:00 | Motorista de Caminhão I | 27/05/2020 | 0 | 1 |
| Eventos | I | Qtde | Provento | Desconto | Bases | Total |
| 0190 DSR s/ Salário Variável | | 0,38 | 4,56 | | B010 - Base INSS Salário (S/Limite) | 2.263,45 |
| 0191 DSR s/ Adicional Noturno | | 3,13 | 23,15 | | B100 - Dependentes IRRF Sal | 189,59 |
| 0261 Intermitente Horas | I | | 1.436,80 | | B110 - Base IRRF Salário | 2.263,45 |
| 0268 Descanso Semanal Remunerado | | | 323,35 | | B120 - Dedução IRRF Salário | 193,24 |
| 0324 Férias Proporcionais (Intermitente) | I | | 142,08 | | B180 - INSS para Dedução de IRRF Salário | 193,24 |
| 0329 1/3 s/ Férias Proporcionais (Intermitente) | I | | 47,36 | | B400 - Base FGTS Salário | 2.263,45 |
| 0354 13o. Proporcional (Intermitente) | I | | 142,08 | | B410 - FGTS Salário 8% | 181,08 |
| 1050 Adicional Noturno 20,0% | P | 83:50 | 120,38 | | B900 - Remuneração Total Mês | 1.436,80 |
| 1060 Hora Extra Noturna 50% | P | 1:50 | 23,69 | | B905 - Salário Hora | 8,98 |
| 5010 INSS | | | | 193,24 | | |
| Totais | | 2.263,45 | 193,24 | | | |
| Líquido | | | 2.070,21 | | | |

Folha de Pagamento 08/2020

23/09/2020 09:45

| Numero | Nome | Jorn. | Cargo | Admissão | SF | IR |
|---|-----------------------------|--------|----------------------------------|------------------|--|-----------|
| 3 Dimensional Engenharia Ltda | | | | | | |
| 000469 | Oswaldo Pecanha Sobrinho | 220:00 | Engenheiro Civil | 04/09/2009 | 0 | 0 |
| Eventos | I | Qtde | Provento | Desconto | Bases | Total |
| 0001 Salário | | 23 | 8.571,18 | | B010 - Base INSS Salário (S/Limite) | 12.049,34 |
| 0200 Férias | | 7 | 2.608,62 | | B020 - Base INSS Salário (Ant) | 3.478,16 |
| 0210 1/3 s/ Férias | | | 869,54 | | B030 - INSS s/ Salário (Ant) | 345,87 |
| 3073 Reembolso de despesas com quilomet | I | | 4.227,50 | | B110 - Base IRRF Salário | 5.142,71 |
| 5005 INSS Férias | | | | 345,87 | B120 - Dedução IRRF Salário | 367,21 |
| 5010 INSS | | | | 367,21 | B150 - Base IRRF Salário(Ant) | 10.136,35 |
| 5110 IRRF | | | | 443,90 | B160 - Dedução IRRF Salário(Ant) | 713,09 |
| 5120 IRRF s/ Adiantamento | | | | 942,83 | B170 - IRRF s/ Salário (Ant) | 1.722,04 |
| 5130 IRRF s/ Férias | | | | 115,04 | B180 - INSS para Dedução de IRRF Salário | 367,21 |
| 5310 Adiantamento Salarial | | | | 2.485,64 | B190 - INSS para Dedução de IRRF s/ Férias | 345,89 |
| 5330 Adiantamento Férias | | | | 3.017,25 | B210 - Base IRRF Férias | 3.478,16 |
| 5350 Adiantamento de Folha | G | | | 4.227,50 | B220 - Dedução IRRF Férias | 345,89 |
| | | | | | B400 - Base FGTS Salário | 12.049,34 |
| | | | | | B410 - FGTS Salário 8% | 963,95 |
| | | | | | B900 - Remuneração Total Mês | 11.179,80 |
| | | | | | B903 - Salário Mês | 11.179,80 |
| Totais | | | 16.276,84 | 11.945,24 | - Em Férias de: 03/08/2020 até 09/08/2020 | |
| Líquido | | | | 4.331,60 | | |
| 001274 | Pedro Ivo Basilio Alves | 110:00 | Técnico em Segurança no Trabalho | 01/06/2011 | 0 | 0 |
| Eventos | I | Qtde | Provento | Desconto | Bases | Total |
| 0001 Salário | | 30 | 1.408,76 | | B010 - Base INSS Salário (S/Limite) | 1.408,76 |
| 3936 Ajuda Compensatória Mensal 36 % | A | | 507,15 | | B110 - Base IRRF Salário | 845,26 |
| 5010 INSS | | | | 111,10 | B120 - Dedução IRRF Salário | 111,10 |
| 5310 Adiantamento Salarial | | | | 563,50 | B180 - INSS para Dedução de IRRF Salário | 111,10 |
| 5700 Vale Transporte | | | | 13,63 | B400 - Base FGTS Salário | 1.408,76 |
| | | | | | B410 - FGTS Salário 8% | 112,70 |
| | | | | | B900 - Remuneração Total Mês | 1.408,76 |
| | | | | | B903 - Salário Mês | 1.408,76 |
| Totais | | | 1.915,91 | 688,23 | | |
| Líquido | | | | 1.227,68 | | |
| 004950 | Rafael Da Anunciacao Barros | 220:00 | Auxiliar de Engenharia | 15/09/2014 | 0 | 0 |
| Eventos | I | Qtde | Provento | Desconto | Bases | Total |
| 0001 Salário | | 18 | 1.955,20 | | B010 - Base INSS Salário (S/Limite) | 3.693,29 |
| 0200 Férias | | 12 | 1.259,49 | | B020 - Base INSS Salário (Ant) | 1.679,32 |
| 0201 Diferença de Férias | | | 44,08 | | B030 - INSS s/ Salário (Ant) | 135,45 |
| 0210 1/3 s/ Férias | | | 419,83 | | B110 - Base IRRF Salário | 1.173,12 |
| 0211 Diferença 1/3 de Férias | | | 14,69 | | B120 - Dedução IRRF Salário | 240,54 |
| 3073 Reembolso de despesas com quilomet | I | | 218,50 | | B150 - Base IRRF Salário(Ant) | 3.222,16 |
| 5005 INSS Férias | | | | 135,45 | B160 - Dedução IRRF Salário(Ant) | 376,92 |
| 5010 INSS | | | | 240,54 | B170 - IRRF s/ Salário (Ant) | 71,99 |
| 5120 IRRF s/ Adiantamento | | | | 42,17 | B180 - INSS para Dedução de IRRF Salário | 240,54 |
| 5310 Adiantamento Salarial | | | | 739,91 | B190 - INSS para Dedução de IRRF s/ Férias | 135,45 |
| 5330 Adiantamento Férias | | | | 1.543,87 | B210 - Base IRRF Férias | 1.738,09 |
| 5350 Adiantamento de Folha | G | | | 218,50 | B220 - Dedução IRRF Férias | 135,45 |
| | | | | | B400 - Base FGTS Salário | 3.693,29 |
| | | | | | B410 - FGTS Salário 8% | 295,46 |
| | | | | | B900 - Remuneração Total Mês | 3.258,67 |
| | | | | | B903 - Salário Mês | 3.258,67 |
| Totais | | | 3.911,79 | 2.920,44 | - Em Férias de: 03/08/2020 até 14/08/2020 | |
| Líquido | | | | 991,35 | | |
| 008040 | Rafael das Neves Alves | 200:00 | Servente | 09/07/2020 | 0 | 0 |
| Eventos | I | Qtde | Provento | Desconto | Bases | Total |
| 1510 Insuficiência de Saldo | | | 708,75 | | B905 - Salário Hora | 7,02 |
| 5700 Vale Transporte | | | | 680,40 | | |
| 8110 Emissão de 2ª Via Cartão VT | I | | | 28,35 | | |
| Totais | | | 708,75 | 708,75 | | |
| Líquido | | | | 0,00 | | |

Folha de Pagamento 08/2020

23/09/2020 09:45

| Numero | Nome | Jorn. | Cargo | Admissão | SF | IR |
|--|-------------------------|--------|-----------------|-----------------|--|----------------|
| 3 Dimensional Engenharia Ltda | | | | | | |
| 007999 | Rafael Martins da Silva | 200:00 | Servente | 27/04/2020 | 2 | 1 |
| Eventos | I | Qtde | Provento | Desconto | Bases | Total |
| 0190 DSR s/ Salário Variável | | 3,25 | 20,10 | | B010 - Base INSS Salário (S/Limite) | 1.888,61 |
| 0191 DSR s/ Adicional Noturno | | 1,09 | 6,76 | | B100 - Dependentes IRRF Sal | 189,59 |
| 0261 Intermitente Horas | I | | 1.179,36 | | B110 - Base IRRF Salário | 1.888,61 |
| 0268 Descanso Semanal Remunerado | | | 269,80 | | B120 - Dedução IRRF Salário | 154,29 |
| 0324 Férias Proporcionalis (Intermitente) | I | | 116,97 | | B180 - INSS para Dedução de IRRF Salário | 154,29 |
| 0329 1/3 s/ Férias Proporcionalis (Intermitente) | I | | 38,99 | | B400 - Base FGTS Salário | 1.888,61 |
| 0354 13o. Proporcional (Intermitente) | I | | 116,97 | | B410 - FGTS Salário 8% | 151,09 |
| 1020 H. E. 70% | P | 8:00 | 95,47 | | B900 - Remuneração Total Mês | 1.179,36 |
| 1050 Adicional Noturno 20,0% | P | 29:48 | 35,16 | | B905 - Salário Hora | 7,02 |
| 1064 H. E. Not. 70% | P | 0:45 | 9,03 | | B920 - Base Salário Família | 439,45 |
| 5010 INSS | | | | 154,29 | | |
| Totais | | | 1.888,61 | 154,29 | | |
| Líquido | | | | 1.734,32 | | |
| 008005 Rafael Romao Rosa | | | | | | |
| | | | | 180:00 | Vigia | 06/05/2020 2 3 |
| Eventos | I | Qtde | Provento | Desconto | Bases | Total |
| 0261 Intermitente Horas | I | | 1.328,40 | | B010 - Base INSS Salário (S/Limite) | 1.901,38 |
| 0268 Descanso Semanal Remunerado | | | 271,63 | | B100 - Dependentes IRRF Sal | 568,77 |
| 0324 Férias Proporcionalis (Intermitente) | I | | 129,15 | | B110 - Base IRRF Salário | 1.901,38 |
| 0329 1/3 s/ Férias Proporcionalis (Intermitente) | I | | 43,05 | | B120 - Dedução IRRF Salário | 155,44 |
| 0354 13o. Proporcional (Intermitente) | I | | 129,15 | | B180 - INSS para Dedução de IRRF Salário | 155,44 |
| 5010 INSS | | | | 155,44 | B400 - Base FGTS Salário | 1.901,38 |
| | | | | | B410 - FGTS Salário 8% | 152,11 |
| | | | | | B900 - Remuneração Total Mês | 1.328,40 |
| | | | | | B905 - Salário Hora | 7,38 |
| | | | | | B920 - Base Salário Família | 301,35 |
| Totais | | | 1.901,38 | 155,44 | | |
| Líquido | | | | 1.745,94 | | |
| 008060 Regis Antonio Julio de Souza | | | | | | |
| | | | | 200:00 | Apropriador | 19/08/2020 0 2 |
| Eventos | I | Qtde | Provento | Desconto | Bases | Total |
| 1510 Insuficiência de Saldo | | | 277,65 | | B905 - Salário Hora | 10,28 |
| 5700 Vale Transporte | | | | 249,30 | | |
| 8110 Emissão de 2ª Via Cartão VT | I | | | 28,35 | | |
| Totais | | | 277,65 | 277,65 | - Admitido em 19/08/2020 | |
| Líquido | | | | 0,00 | | |
| 000178 Reinaldo Rangel Soares | | | | | | |
| | | | | 180:00 | Vigia | 02/02/2009 0 0 |
| Eventos | I | Qtde | Provento | Desconto | Bases | Total |
| 0001 Salário | | 30 | 1.623,60 | | B010 - Base INSS Salário (S/Limite) | 1.895,45 |
| 0191 DSR s/ Adicional Noturno | | 4,52 | 43,85 | | B110 - Base IRRF Salário | 1.246,01 |
| 1050 Adicional Noturno 20,0% | P | 126:23 | 228,00 | | B120 - Dedução IRRF Salário | 154,90 |
| 5010 INSS | | | | 154,91 | B180 - INSS para Dedução de IRRF Salário | 154,90 |
| 5310 Adiantamento Salarial | | | | 649,44 | B400 - Base FGTS Salário | 1.895,45 |
| 5700 Vale Transporte | | | | 16,24 | B410 - FGTS Salário 8% | 151,64 |
| | | | | | B900 - Remuneração Total Mês | 1.623,60 |
| | | | | | B903 - Salário Mês | 1.623,60 |
| Totais | | | 1.895,45 | 820,59 | | |
| Líquido | | | | 1.074,86 | | |

Folha de Pagamento 08/2020

23/09/2020 09:45

| Numero | Nome | Jorn. | Cargo | Admissão | SF | IR |
|--|----------------------------------|-------------|-------------------------------|-----------------|--|--------------|
| 3 Dimensional Engenharia Ltda | | | | | | |
| 007958 | Renato Oliveira de Azevedo Silva | 220:00 | Laboratorista II | 19/03/2020 | 1 | 2 |
| Eventos | I | Qtde | Provento | Desconto | Bases | Total |
| 0001 Salário | | 30 | 2.546,38 | | B010 - Base INSS Salário (S/Limite) | 3.350,35 |
| 0190 DSR s/ Salário Variável | | 7,12 | 83,34 | | B100 - Dependentes IRRF Sal | 379,18 |
| 0191 DSR s/ Adicional Noturno | | 4 | 46,33 | | B110 - Base IRRF Salário | 2.331,80 |
| 1020 H. E. 70% | P | 17:50 | 350,76 | | B120 - Dedução IRRF Salário | 327,98 |
| 1050 Adicional Noturno 20,0% | P | 104:07 | 240,93 | | B180 - INSS para Dedução de IRRF Salário | 327,98 |
| 1064 H. E. Not. 70% | P | 3:30 | 82,61 | | B400 - Base FGTS Salário | 3.350,35 |
| 5010 INSS | | | | 327,98 | B410 - FGTS Salário 8% | 268,03 |
| 5120 IRRF s/ Adiantamento | | | | 146,98 | B900 - Remuneração Total Mês | 2.546,38 |
| 5310 Adiantamento Salarial | | | | 871,57 | B903 - Salário Mês | 2.546,38 |
| 5700 Vale Transporte | | | | 24,64 | B920 - Base Salário Família | 3.350,35 |
| Totais | | | 3.350,35 | 1.371,17 | | |
| Líquido | | | | 1.979,18 | | |
| 008002 | Renato Pereira | 200:00 | Operador de Acabadora I | 29/04/2020 | 0 | 1 |
| Eventos | I | Qtde | Provento | Desconto | Bases | Total |
| | | | | | B905 - Salário Hora | 11,36 |
| Totais | | | | | | |
| Líquido | | | | | | |
| 007991 | Roberto Carlos de Oliveira | 200:00 | Rastilheiro | 27/04/2020 | 0 | 0 |
| Eventos | I | Qtde | Provento | Desconto | Bases | Total |
| | | | | | B905 - Salário Hora | 9,51 |
| Totais | | | | | | |
| Líquido | | | | | | |
| 007966 | Roberto Cordeiro | 200:00 | Encarregado de Pavimentação I | 25/03/2020 | 0 | 1 |
| Eventos | I | Qtde | Provento | Desconto | Bases | Total |
| | | | | | B905 - Salário Hora | 17,27 |
| Totais | | | | | | |
| Líquido | | | | | | |
| 008018 | Rodrigo de Oliveira Pinto | 200:00 | Encarregado de Obras II | 15/06/2020 | 0 | 0 |
| Eventos | I | Qtde | Provento | Desconto | Bases | Total |
| 0190 DSR s/ Salário Variável | | 9,38 | 166,84 | | B010 - Base INSS Salário (S/Limite) | 6.354,57 |
| 0191 DSR s/ Adicional Noturno | | 1,11 | 20,47 | | B110 - Base IRRF Salário | 6.354,57 |
| 0261 Intermitente Horas | I | | 3.462,36 | | B120 - Dedução IRRF Salário | 713,08 |
| 0268 Descanso Semanal Remunerado | | | 907,80 | | B180 - INSS para Dedução de IRRF Salário | 713,08 |
| 0324 Férias Proporcional (Intermitente) | I | | 352,75 | | B400 - Base FGTS Salário | 6.354,57 |
| 0329 1/3 s/ Férias Proporcional (Intermitente) | I | | 117,58 | | B410 - FGTS Salário 8% | 508,37 |
| 0354 13o. Proporcional (Intermitente) | I | | 352,75 | | B900 - Remuneração Total Mês | 3.462,36 |
| 1020 H. E. 70% | P | 15:59 | 546,97 | | B905 - Salário Hora | 20,13 |
| 1040 H. E. 100% | P | 6:02 | 242,90 | | | |
| 1050 Adicional Noturno 20,0% | P | 30:45 | 106,46 | | | |
| 1064 H. E. Not. 70% | P | 2:12 | 77,69 | | | |
| 5010 INSS | | | | 713,08 | | |
| 5110 IRRF | | | | 682,05 | | |
| Totais | | | 6.354,57 | 1.395,13 | | |
| Líquido | | | | 4.959,44 | | |

Folha de Pagamento 08/2020

23/09/2020 09:45

| Numero | Nome | Jorn. | Cargo | Admissão | SF | IR |
|---|-----------------------------|--------|-------------------------|-----------------|--|----------|
| 3 Dimensional Engenharia Ltda | | | | | | |
| 007946 | Rogério Martins | 220:00 | Motorista de Caminhão I | 16/03/2020 | 0 | 1 |
| Eventos | I | Qtde | Provento | Desconto | Bases | Total |
| 0001 Salário | | 30 | 1.975,74 | | B010 - Base INSS Salário (S/Limite) | 2.173,82 |
| 0191 DSR s/ Adicional Noturno | | 3,33 | 31,95 | | B100 - Dependentes IRRF Sal | 189,59 |
| 1050 Adicional Noturno 20,0% | P | 92:30 | 166,13 | | B110 - Base IRRF Salário | 1.383,52 |
| 5010 INSS | | | | 182,48 | B120 - Dedução IRRF Salário | 182,48 |
| 5310 Adiantamento Salarial | | | | 790,30 | B180 - INSS para Dedução de IRRF Salário | 182,48 |
| 5700 Vale Transporte | | | | 18,48 | B400 - Base FGTS Salário | 2.173,82 |
| | | | | | B410 - FGTS Salário 8% | 173,91 |
| | | | | | B900 - Remuneração Total Mês | 1.975,74 |
| | | | | | B903 - Salário Mês | 1.975,74 |
| Totais | | | 2.173,82 | 991,26 | | |
| Líquido | | | | 1.182,56 | | |
| 003586 | Romildo Herminio dos Santos | 110:00 | Servente | 11/02/2014 | 0 | 0 |
| Eventos | I | Qtde | Provento | Desconto | Bases | Total |
| 0001 Salário | | 30 | 781,35 | | B010 - Base INSS Salário (S/Limite) | 781,35 |
| 3936 Ajuda Compensatória Mensal 24 % | A | | 187,52 | | B110 - Base IRRF Salário | 468,81 |
| 5010 INSS | | | | 58,60 | B120 - Dedução IRRF Salário | 58,60 |
| 5310 Adiantamento Salarial | | | | 312,54 | B180 - INSS para Dedução de IRRF Salário | 58,60 |
| 5700 Vale Transporte | | | | 7,81 | B400 - Base FGTS Salário | 781,35 |
| | | | | | B410 - FGTS Salário 8% | 62,51 |
| | | | | | B900 - Remuneração Total Mês | 781,35 |
| | | | | | B903 - Salário Mês | 781,35 |
| Totais | | | 968,87 | 378,95 | | |
| Líquido | | | | 589,92 | | |
| 007993 | Ronaldo Alves da Costa | 200:00 | Servente | 27/04/2020 | 0 | 0 |
| Eventos | I | Qtde | Provento | Desconto | Bases | Total |
| 0190 DSR s/ Salário Variável | | 1,28 | 8,68 | | B010 - Base INSS Salário (S/Limite) | 1.907,86 |
| 0191 DSR s/ Adicional Noturno | | 3,31 | 20,76 | | B110 - Base IRRF Salário | 1.907,86 |
| 0261 Intermitente Horas | I | | 1.179,36 | | B120 - Dedução IRRF Salário | 156,02 |
| 0268 Descanso Semanal Remunerado | | | 272,55 | | B180 - INSS para Dedução de IRRF Salário | 156,02 |
| 0324 Férias Proporcionais (Intermitente) | I | | 117,19 | | B400 - Base FGTS Salário | 1.907,86 |
| 0329 1/3 s/ Férias Proporcionais (Intermitente) | I | | 39,06 | | B410 - FGTS Salário 8% | 152,63 |
| 0354 13o. Proporcional (Intermitente) | I | | 117,19 | | B900 - Remuneração Total Mês | 1.179,36 |
| 1050 Adicional Noturno 20,0% | P | 91:28 | 107,93 | | B905 - Salário Hora | 7,02 |
| 1064 H. E. Not. 70% | P | 3:45 | 45,14 | | | |
| 5010 INSS | | | | 156,02 | | |
| Totais | | | 1.907,86 | 156,02 | | |
| Líquido | | | | 1.751,84 | | |
| 000435 | Samuel Jose Acioli | 220:00 | Encarregado de Obras II | 10/08/2009 | 1 | 0 |
| Eventos | I | Qtde | Provento | Desconto | Bases | Total |
| 0001 Salário | | 30 | 4.653,38 | | B010 - Base INSS Salário (S/Limite) | 4.653,38 |
| 5010 INSS | | | | 510,40 | B110 - Base IRRF Salário | 2.792,03 |
| 5120 IRRF s/ Adiantamento | | | | 153,26 | B120 - Dedução IRRF Salário | 2.006,35 |
| 5210 Pensão s/ Salário | | | | 1.495,95 | B180 - INSS para Dedução de IRRF Salário | 510,40 |
| 5310 Adiantamento Salarial | | | | 1.708,09 | B400 - Base FGTS Salário | 4.653,38 |
| 5700 Vale Transporte | | | | 46,53 | B410 - FGTS Salário 8% | 372,27 |
| | | | | | B900 - Remuneração Total Mês | 4.653,38 |
| | | | | | B903 - Salário Mês | 4.653,38 |
| | | | | | B920 - Base Salário Família | 4.653,38 |
| Totais | | | 4.653,38 | 3.914,23 | | |
| Líquido | | | | 739,15 | | |

Folha de Pagamento 08/2020

23/09/2020 09:45

| Numero | Nome | Jorn. | Cargo | Admissão | SF | IR |
|---|---------------------|--------|-------------------------|-----------------|---|----------|
| 3 Dimensional Engenharia Ltda | | | | | | |
| 007980 | Samuel Marcos Alves | 200:00 | Servente | 22/04/2020 | 0 | 1 |
| Eventos | I | Qtde | Provento | Desconto | Bases | Total |
| 0190 DSR s/ Salário Variável | | 2,26 | 14,00 | | B010 - Base INSS Salário (S/Limite) | 1.699,12 |
| 0191 DSR s/ Adicional Noturno | | 1,08 | 6,49 | | B100 - Dependentes IRRF Sal | 189,59 |
| 0261 Intermitente Horas | I | | 1.151,28 | | B110 - Base IRRF Salário | 1.699,12 |
| 0268 Descanso Semanal Remunerado | | | 242,73 | | B120 - Dedução IRRF Salário | 137,23 |
| 0324 Férias Proporcionais (Intermitente) | I | | 112,52 | | B180 - INSS para Dedução de IRRF Salário | 137,23 |
| 0329 1/3 s/ Férias Proporcionais (Intermitente) | I | | 37,51 | | B400 - Base FGTS Salário | 1.699,12 |
| 0354 13o. Proporcional (Intermitente) | I | | 112,52 | | B410 - FGTS Salário 8% | 135,93 |
| 1020 H. E. 70% | P | 6:06 | 72,80 | | B900 - Remuneração Total Mês | 1.151,28 |
| 1050 Adicional Noturno 20,0% | P | 29:17 | 33,73 | | B905 - Salário Hora | 7,02 |
| 5010 INSS | | | | 137,24 | | |
| 5624 Faltas (H) | P | 8:00 | | 46,08 | | |
| 5625 DSR s/ Faltas | P | 1 | | 38,38 | | |
| Totais | | | 1.783,58 | 221,70 | | |
| Líquido | | | | 1.561,88 | | |
| 007947 Sandro Leandro Batista de Mattos | | | | | | |
| | | 220:00 | Motorista de Caminhão I | 16/03/2020 | 0 | 1 |
| Eventos | I | Qtde | Provento | Desconto | Bases | Total |
| 0001 Salário | | 30 | 1.975,74 | | B010 - Base INSS Salário (S/Limite) | 2.171,49 |
| 0191 DSR s/ Adicional Noturno | | 3,31 | 31,57 | | B100 - Dependentes IRRF Sal | 189,59 |
| 1050 Adicional Noturno 20,0% | P | 91:25 | 164,18 | | B110 - Base IRRF Salário | 1.381,19 |
| 5010 INSS | | | | 182,20 | B120 - Dedução IRRF Salário | 182,20 |
| 5310 Adiantamento Salarial | | | | 790,30 | B180 - INSS para Dedução de IRRF Salário | 182,20 |
| 5700 Vale Transporte | | | | 18,48 | B400 - Base FGTS Salário | 2.171,49 |
| | | | | | B410 - FGTS Salário 8% | 173,72 |
| | | | | | B900 - Remuneração Total Mês | 1.975,74 |
| | | | | | B903 - Salário Mês | 1.975,74 |
| Totais | | | 2.171,49 | 990,98 | | |
| Líquido | | | | 1.180,51 | | |
| 008011 Thiago Lucindo Ferreira | | | | | | |
| | | 200:00 | Auxiliar de Laboratório | 19/05/2020 | 1 | 2 |
| Eventos | I | Qtde | Provento | Desconto | Bases | Total |
| 0190 DSR s/ Salário Variável | | 9,24 | 58,69 | | B010 - Base INSS Salário (S/Limite) | 2.393,78 |
| 0191 DSR s/ Adicional Noturno | | 3,35 | 22,35 | | B100 - Dependentes IRRF Sal | 379,18 |
| 0261 Intermitente Horas | I | | 1.249,60 | | B110 - Base IRRF Salário | 2.393,78 |
| 0268 Descanso Semanal Remunerado | | | 341,97 | | B120 - Dedução IRRF Salário | 208,88 |
| 0324 Férias Proporcionais (Intermitente) | I | | 128,47 | | B180 - INSS para Dedução de IRRF Salário | 208,88 |
| 0329 1/3 s/ Férias Proporcionais (Intermitente) | I | | 42,82 | | B400 - Base FGTS Salário | 2.393,78 |
| 0354 13o. Proporcional (Intermitente) | I | | 128,47 | | B410 - FGTS Salário 8% | 191,50 |
| 1020 H. E. 70% | P | 3:42 | 49,12 | | B900 - Remuneração Total Mês | 1.249,60 |
| 1050 Adicional Noturno 20,0% | P | 92:59 | 116,23 | | B905 - Salário Hora | 7,81 |
| 1064 H. E. Not. 70% | P | 20:05 | 256,06 | | B920 - Base Salário Família | 802,21 |
| 5010 INSS | | | | 208,88 | | |
| Totais | | | 2.393,78 | 208,88 | | |
| Líquido | | | | 2.184,90 | | |
| 003495 Valdir dos Santos | | | | | | |
| | | 220:00 | Motorista de Caminhão I | 15/01/2014 | 2 | 2 |
| Eventos | I | Qtde | Provento | Desconto | Bases | Total |
| | | | | | B900 - Remuneração Total Mês | 2.034,27 |
| | | | | | B903 - Salário Mês | 1.975,74 |
| | | | | | B920 - Base Salário Família | 2.034,27 |
| | | | | | B939 - Base Premio Tempo Serviço | 58,53 |
| Totais | | | | | - Afastado desde: 23/08/2016 Motivo: Auxílio Doença | |
| Líquido | | | | | | |

Folha de Pagamento 08/2020

23/09/2020 09:45

| Numero | Nome | Jorn. | Cargo | Admissão | SF | IR |
|---|------------------------------|--------|--|-----------------|--|----------|
| 3 Dimensional Engenharia Ltda | | | | | | |
| 008058 | Vanderlei das Neves Rogerio | 200:00 | Motorista de Caminhão I | 17/08/2020 | 0 | 0 |
| Eventos | I | Qtde | Provento | Desconto | Bases | Total |
| 0190 DSR s/ Salário Variável | | 0,06 | 0,35 | | B010 - Base INSS Salário (S/Limite) | 1.013,08 |
| 0191 DSR s/ Adicional Noturno | | 1,19 | 4,50 | | B110 - Base IRRF Salário | 1.013,08 |
| 0261 Intermitente Horas | I | | 682,48 | | B120 - Dedução IRRF Salário | 75,98 |
| 0268 Descanso Semanal Remunerado | | | 144,73 | | B180 - INSS para Dedução de IRRF Salário | 75,98 |
| 0324 Férias Proporcionais (Intermitente) | I | | 66,77 | | B400 - Base FGTS Salário | 1.013,08 |
| 0329 1/3 s/ Férias Proporcionais (Intermitente) | I | | 22,26 | | B410 - FGTS Salário 8% | 81,05 |
| 0354 13o. Proporcional (Intermitente) | I | | 66,77 | | B900 - Remuneração Total Mês | 682,48 |
| 1050 Adicional Noturno 20,0% | P | 34:17 | 23,38 | | B905 - Salário Hora | 8,98 |
| 1060 Hora Extra Noturna 50% | P | 0:18 | 1,84 | | | |
| 5010 INSS | | | | 75,98 | | |
| 8110 Emissão de 2ª Via Cartão VT | I | | | 28,35 | | |
| Totais | | | 1.013,08 | 104,33 | - Admitido em 17/08/2020 | |
| Líquido | | | 908,75 | | | |
| 008003 Victor Hugo Marques da Silva | | | | | | |
| 008003 | Victor Hugo Marques da Silva | 200:00 | Motorista de Caminhão I | 29/04/2020 | 0 | 1 |
| Eventos | I | Qtde | Provento | Desconto | Bases | Total |
| 0190 DSR s/ Salário Variável | | 6,27 | 46,31 | | B010 - Base INSS Salário (S/Limite) | 2.606,40 |
| 0191 DSR s/ Adicional Noturno | | 3,48 | 27,32 | | B100 - Dependentes IRRF Sal | 189,59 |
| 0261 Intermitente Horas | I | | 1.436,80 | | B110 - Base IRRF Salário | 2.606,40 |
| 0268 Descanso Semanal Remunerado | | | 372,34 | | B120 - Dedução IRRF Salário | 234,39 |
| 0324 Férias Proporcionais (Intermitente) | I | | 146,03 | | B180 - INSS para Dedução de IRRF Salário | 234,39 |
| 0329 1/3 s/ Férias Proporcionais (Intermitente) | I | | 48,68 | | B400 - Base FGTS Salário | 2.606,40 |
| 0354 13o. Proporcional (Intermitente) | I | | 146,03 | | B410 - FGTS Salário 8% | 208,51 |
| 1050 Adicional Noturno 20,0% | P | 98:56 | 142,07 | | B900 - Remuneração Total Mês | 1.436,80 |
| 1060 Hora Extra Noturna 50% | P | 18:38 | 240,82 | | B905 - Salário Hora | 8,98 |
| 5010 INSS | | | | 234,39 | | |
| 5110 IRRF | | | | 20,88 | | |
| Totais | | | 2.606,40 | 255,27 | | |
| Líquido | | | 2.351,13 | | | |
| 000483 Vinicius Martingil Pereira | | | | | | |
| 000483 | Vinicius Martingil Pereira | 220:00 | Coordenador Técnico em Segurança do Trabalho | 14/09/2009 | 0 | 0 |
| Eventos | I | Qtde | Provento | Desconto | Bases | Total |
| 0001 Salário | | 30 | 4.344,89 | | B010 - Base INSS Salário (S/Limite) | 4.344,89 |
| 5010 INSS | | | | 467,21 | B110 - Base IRRF Salário | 2.606,93 |
| 5110 IRRF | | | | 17,68 | B120 - Dedução IRRF Salário | 467,21 |
| 5120 IRRF s/ Adiantamento | | | | 250,57 | B180 - INSS para Dedução de IRRF Salário | 467,21 |
| 5310 Adiantamento Salarial | | | | 1.487,39 | B400 - Base FGTS Salário | 4.344,89 |
| 5700 Vale Transporte | | | | 42,05 | B410 - FGTS Salário 8% | 347,59 |
| | | | | | B900 - Remuneração Total Mês | 4.344,89 |
| | | | | | B903 - Salário Mês | 4.344,89 |
| Totais | | | 4.344,89 | 2.264,90 | | |
| Líquido | | | 2.079,99 | | | |
| 008061 Vitoriano Oliveira do Vale | | | | | | |
| 008061 | Vitoriano Oliveira do Vale | 200:00 | Motorista de Caminhão I | 20/08/2020 | 0 | 1 |
| Eventos | I | Qtde | Provento | Desconto | Bases | Total |
| 1510 Insuficiência de Saldo | | | 222,75 | | B905 - Salário Hora | 8,98 |
| 5700 Vale Transporte | | | | 194,40 | | |
| 8110 Emissão de 2ª Via Cartão VT | I | | | 28,35 | | |
| Totais | | | 222,75 | 222,75 | - Admitido em 20/08/2020 | |
| Líquido | | | 0,00 | | | |

Folha de Pagamento 08/2020

23/09/2020 09:45

| Numero | Nome | Jorn. | Cargo | Admissão | SF | IR |
|--|--|---------|-------------------------|-----------------|--|----------|
| 3 Dimensional Engenharia Ltda | | | | | | |
| 008041 | Waldecil Luis Piannta | 200:00 | Servente | 09/07/2020 | 1 | 2 |
| Eventos | I | Qtde | Provento | Desconto | Bases | Total |
| 0261 | Intermitente Horas | | 252,72 | | B010 - Base INSS Salário (S/Limite) | 361,73 |
| 0268 | Descanso Semanal Remunerado | | 51,68 | | B100 - Dependentes IRRF Sal | 379,18 |
| 0324 | Férias Proporcionais (Intermitente) | | 24,57 | | B110 - Base IRRF Salário | 361,73 |
| 0329 | 1/3 s/ Férias Proporcionais (Intermitente) | | 8,19 | | B120 - Dedução IRRF Salário | 27,12 |
| 0354 | 13o. Proporcional (Intermitente) | | 24,57 | | B180 - INSS para Dedução de IRRF Salário | 27,12 |
| 0400 | Salário Família | 1 | 48,62 | | B400 - Base FGTS Salário | 361,73 |
| 5010 | INSS | | | 27,12 | B410 - FGTS Salário 8% | 28,94 |
| | | | | | B900 - Remuneração Total Mês | 252,72 |
| | | | | | B905 - Salário Hora | 7,02 |
| | | | | | B920 - Base Salário Família | 57,33 |
| Totais | | | 410,35 | 27,12 | | |
| Líquido | | | | 383,23 | | |
| 008015 Wallace Armando De Campos Pessoa | | | | | | |
| 008015 | Wallace Armando De Campos Pessoa | 200:00 | Motorista de Caminhão I | 28/05/2020 | 1 | 2 |
| Eventos | I | Qtde | Provento | Desconto | Bases | Total |
| 0190 | DSR s/ Salário Variável | 16,55 | 127,58 | | B010 - Base INSS Salário (S/Limite) | 3.112,07 |
| 0261 | Intermitente Horas | | 1.508,64 | | B100 - Dependentes IRRF Sal | 379,18 |
| 0268 | Descanso Semanal Remunerado | | 444,58 | | B110 - Base IRRF Salário | 3.112,07 |
| 0324 | Férias Proporcionais (Intermitente) | | 157,66 | | B120 - Dedução IRRF Salário | 295,07 |
| 0329 | 1/3 s/ Férias Proporcionais (Intermitente) | | 52,55 | | B180 - INSS para Dedução de IRRF Salário | 295,07 |
| 0354 | 13o. Proporcional (Intermitente) | | 157,66 | | B400 - Base FGTS Salário | 3.112,07 |
| 1010 | H. E. 50% | P 49:15 | 663,40 | | B410 - FGTS Salário 8% | 248,97 |
| 5010 | INSS | | | 295,07 | B900 - Remuneração Total Mês | 1.508,64 |
| 5110 | IRRF | | | 40,04 | B905 - Salário Hora | 8,98 |
| | | | | | B920 - Base Salário Família | 1.158,85 |
| Totais | | | 3.112,07 | 335,11 | | |
| Líquido | | | | 2.776,96 | | |
| 008014 Wallace Martins Bispo Santos | | | | | | |
| 008014 | Wallace Martins Bispo Santos | 200:00 | Motorista de Caminhão I | 27/05/2020 | 1 | 2 |
| Eventos | I | Qtde | Provento | Desconto | Bases | Total |
| 0190 | DSR s/ Salário Variável | 6,08 | 46,22 | | B010 - Base INSS Salário (S/Limite) | 2.572,15 |
| 0191 | DSR s/ Adicional Noturno | 1,12 | 9,06 | | B100 - Dependentes IRRF Sal | 379,18 |
| 0261 | Intermitente Horas | | 1.508,64 | | B110 - Base IRRF Salário | 2.572,15 |
| 0268 | Descanso Semanal Remunerado | | 367,45 | | B120 - Dedução IRRF Salário | 230,28 |
| 0324 | Férias Proporcionais (Intermitente) | | 151,43 | | B180 - INSS para Dedução de IRRF Salário | 230,28 |
| 0329 | 1/3 s/ Férias Proporcionais (Intermitente) | | 50,48 | | B400 - Base FGTS Salário | 2.572,15 |
| 0354 | 13o. Proporcional (Intermitente) | | 151,43 | | B410 - FGTS Salário 8% | 205,77 |
| 1010 | H. E. 50% | P 14:26 | 194,42 | | B900 - Remuneração Total Mês | 1.508,64 |
| 1050 | Adicional Noturno 20,0% | P 31:14 | 47,10 | | B905 - Salário Hora | 8,98 |
| 1060 | Hora Extra Noturna 50% | P 3:23 | 45,92 | | B920 - Base Salário Família | 696,06 |
| 5010 | INSS | | | 230,28 | | |
| Totais | | | 2.572,15 | 230,28 | | |
| Líquido | | | | 2.341,87 | | |
| 008052 Wanderson Silva Pinto | | | | | | |
| 008052 | Wanderson Silva Pinto | 220:00 | Apropriador | 23/07/2020 | 0 | 1 |
| Eventos | I | Qtde | Provento | Desconto | Bases | Total |
| 0190 | DSR s/ Salário Variável | 2,36 | 18,97 | | B010 - Base INSS Salário (S/Limite) | 2.631,04 |
| 0191 | DSR s/ Adicional Noturno | 3,34 | 25,98 | | B100 - Dependentes IRRF Sal | 189,59 |
| 0261 | Intermitente Horas | | 1.603,68 | | B110 - Base IRRF Salário | 2.631,04 |
| 0268 | Descanso Semanal Remunerado | | 375,86 | | B120 - Dedução IRRF Salário | 237,35 |
| 0324 | Férias Proporcionais (Intermitente) | | 159,78 | | B180 - INSS para Dedução de IRRF Salário | 237,35 |
| 0329 | 1/3 s/ Férias Proporcionais (Intermitente) | | 53,26 | | B400 - Base FGTS Salário | 2.631,04 |
| 0354 | 13o. Proporcional (Intermitente) | | 159,78 | | B410 - FGTS Salário 8% | 210,48 |
| 1050 | Adicional Noturno 20,0% | P 92:39 | 135,08 | | B900 - Remuneração Total Mês | 1.603,68 |
| 1064 | H. E. Not. 70% | P 6:38 | 98,65 | | B905 - Salário Hora | 10,28 |
| 5010 | INSS | | | 237,35 | | |
| 5110 | IRRF | | | 22,51 | | |
| Totais | | | 2.631,04 | 259,86 | | |
| Líquido | | | | 2.371,18 | | |

Folha de Pagamento 08/2020

23/09/2020

09:45

| Numero | Nome | Jorn. | Cargo | Admissão | SF | IR |
|--|---------------------|-------------|------------------------|-----------------|--|--------------|
| 3 Dimensional Engenharia Ltda | | | | | | |
| 008042 | Wellington de Souza | 200:00 | Operador de Espargidor | 09/07/2020 | 1 | 0 |
| Eventos | I | Qtde | Provento | Desconto | Bases | Total |
| 1510 | | | 535,50 | | B905 - Salário Hora | 10,28 |
| 5700 | | | | 535,50 | | |
| Totais | | | 535,50 | 535,50 | | |
| Líquido | | | | 0,00 | | |
| 007976 Weverson da Silva Luiz | | | | | | |
| | | | 180:00 | Vigia | 20/04/2020 | 4 1 |
| Eventos | I | Qtde | Provento | Desconto | Bases | Total |
| 0191 | | 4,55 | 38,67 | | B010 - Base INSS Salário (S/Limite) | 2.316,91 |
| 0261 | I | | 1.416,96 | | B100 - Dependentes IRRF Sal | 189,59 |
| 0268 | | | 330,99 | | B110 - Base IRRF Salário | 2.316,91 |
| 0324 | I | | 141,09 | | B120 - Dedução IRRF Salário | 199,65 |
| 0329 | I | | 47,03 | | B180 - INSS para Dedução de IRRF Salário | 199,65 |
| 0354 | I | | 141,09 | | B400 - Base FGTS Salário | 2.316,91 |
| 1050 | P | 127:45 | 201,08 | | B410 - FGTS Salário 8% | 185,35 |
| 5010 | | | | 199,65 | B900 - Remuneração Total Mês | 1.416,96 |
| | | | | | B905 - Salário Hora | 7,38 |
| | | | | | B920 - Base Salário Família | 568,96 |
| Totais | | | 2.316,91 | 199,65 | | |
| Líquido | | | | 2.117,26 | | |
| 007981 Willians Goncalves Martins | | | | | | |
| | | | 200:00 | Servente | 22/04/2020 | 1 1 |
| Eventos | I | Qtde | Provento | Desconto | Bases | Total |
| 0190 | | 4,39 | 30,05 | | B010 - Base INSS Salário (S/Limite) | 2.127,45 |
| 0191 | | 1,07 | 7,26 | | B100 - Dependentes IRRF Sal | 189,59 |
| 0261 | I | | 1.291,68 | | B110 - Base IRRF Salário | 2.127,45 |
| 0268 | | | 303,92 | | B120 - Dedução IRRF Salário | 176,92 |
| 0324 | I | | 128,79 | | B180 - INSS para Dedução de IRRF Salário | 176,92 |
| 0329 | I | | 42,93 | | B400 - Base FGTS Salário | 2.127,45 |
| 0354 | I | | 128,79 | | B410 - FGTS Salário 8% | 170,20 |
| 1020 | P | 3:41 | 43,96 | | B900 - Remuneração Total Mês | 1.291,68 |
| 1040 | P | 8:00 | 112,32 | | B905 - Salário Hora | 7,02 |
| 1050 | P | 29:13 | 37,75 | | B920 - Base Salário Família | 531,85 |
| 5010 | | | | 176,92 | | |
| Totais | | | 2.127,45 | 176,92 | | |
| Líquido | | | | 1.950,53 | | |

**Comprovante de Transação Bancária**

FGTS

Data da operação: 06/10/2020

Nº Controle: 945.725.778.274.687.248 | Autenticação Bancária: 047.388.429

Conta de débito: **Agência: 3428 | Conta: 28521-8 | Tipo: Conta-Corrente**

Empresa:

DIMENSIONAL ENGENHARIA LTDA | CNPJ: 000.299.904/0001-60Código de barras: **85850000611-6 41860180201-0 00764520080-5 02999040001-6**

Empresa / Órgão:

FGTS/GRF C/TOMADORIDENTIF. EMPRESA: **800299904**

CNPJ/CEI:

Cod. convênio: **0180**Competência: **09/2020**Data de validade: **07/10/2020**Data de débito: **06/10/2020**Valor do pagamento: **R\$ 61.141,86**

A transação acima foi realizada por meio do Bradesco Net Empresa.

O lançamento consta no extrato de Conta-Corrente do cliente **DIMENSIONAL ENGENHARIA LTDA**, junto à Agência **3428**, da data de pagamento.

Esse documento serve como comprovante de pagamento. Portanto, ele deverá ser guardado juntamente com a guia que originou o pagamento, para apresentação ao(s) Órgão(s) fiscalizados, quando solicitado.

Autenticação

258tC7Ld @77BwOMW N4o#lsJo 2ko8BZnB TJs6DMBl tEJzUYpG #s*KkWs# pw7F339d
 JcQ3ViKi KoQOqDQU CAZ@zCB3 mfFQdtXI jep5qJ22 sR@qSHQu cnYYkCrA ot97Jnk*
 IyKv3mC9 JkW9BwCC oiSHJ#F2 LFWTFG7Y QwqI@ikr 3d6UyAF@ 00500620 001100.1

SAC - Serviço de Apoio ao ClienteAlô Bradesco
0800 704 8383Deficiente Auditivo ou de Fala
0800 722 0099Cancelamentos, Reclamações e
Informações. Atendimento 24 horas, 7 dias
por semana.Demais telefones
consulte o site
Fale Conosco**Ouvidoria****0800 727 9933**

Atendimento de segunda a sexta-feira, das 8h às 18h, exceto feriados.



FUNDO DE GARANTIA DO TEMPO DE SERVIÇO

GFIP - SEFIP 8.40

GRF - GUIA DE RECOLHIMENTO DO FGTS

GERADA EM 05/10/2020 - 17:35:08

| | | | | |
|---|--------------------------------|---|----------------------------|-----------------------------------|
| 01-RAZÃO SOCIAL/NOME DIMENSIONAL ENGENHARIA LTDA | | | | 02-DDD/TELEFONE (0021)22521341 |
| 03-FPAS 507 | 04-SIMPLES 1 | 05-REMUNERAÇÃO 696,87 | 06-QTDE TRABALHADORES 1 | 07-ALÍQUOTA FGTS 2 |
| 08-CÓD RECOLHIMENTO 155 | 09-ID RECOLHIMENTO 018000-2 | 10-INSCRIÇÃO/TIPO (0) 00.299.904/0001-60 | 11-COMPETÊNCIA 09/2020 | 12-DATA DE VALIDADE 07/10/2020 |

| | | |
|---------------------------------------|---------------------|------------------------------|
| 13-DEPÓSITO + CONTRIB SOCIAL 13,93 | 14-ENCARGOS 0,00 | 15-TOTAL A RECOLHER 13,93 |
|---------------------------------------|---------------------|------------------------------|

VALOR FGTS A RECOLHER ATÉ O DIA 07/10/2020

OBS.: MOVIMENTO COM GERAÇÃO DE 2 GRF, TODAS DEVEM SER QUITADAS OBRIGATORIAMENTE.

858300000009 139301802019 007645200007 029990400016

AUTENTICAÇÃO MECÂNICA



FUNDO DE GARANTIA DO TEMPO DE SERVIÇO

GFIP - SEFIP 8.40

GRF - GUIA DE RECOLHIMENTO DO FGTS

GERADA EM 05/10/2020 - 17:35:08

| | | | | |
|---|--------------------------------|---|----------------------------|-----------------------------------|
| 01-RAZÃO SOCIAL/NOME DIMENSIONAL ENGENHARIA LTDA | | | | 02-DDD/TELEFONE (0021)22521341 |
| 03-FPAS 507 | 04-SIMPLES 1 | 05-REMUNERAÇÃO 696,87 | 06-QTDE TRABALHADORES 1 | 07-ALÍQUOTA FGTS 2 |
| 08-CÓD RECOLHIMENTO 155 | 09-ID RECOLHIMENTO 018000-2 | 10-INSCRIÇÃO/TIPO (0) 00.299.904/0001-60 | 11-COMPETÊNCIA 09/2020 | 12-DATA DE VALIDADE 07/10/2020 |

| | | |
|---------------------------------------|---------------------|------------------------------|
| 13-DEPÓSITO + CONTRIB SOCIAL 13,93 | 14-ENCARGOS 0,00 | 15-TOTAL A RECOLHER 13,93 |
|---------------------------------------|---------------------|------------------------------|

VALOR FGTS A RECOLHER ATÉ O DIA 07/10/2020

OBS.: MOVIMENTO COM GERAÇÃO DE 2 GRF, TODAS DEVEM SER QUITADAS OBRIGATORIAMENTE.

858300000009 139301802019 007645200007 029990400016

AUTENTICAÇÃO MECÂNICA





FUNDO DE GARANTIA DO TEMPO DE SERVIÇO

GFIP - SEFIP 8.40

GRF - GUIA DE RECOLHIMENTO DO FGTS

GERADA EM 05/10/2020 - 17:35:08

| | | | | |
|---|--------------------------------|---|------------------------------|-----------------------------------|
| 01-RAZÃO SOCIAL/NOME DIMENSIONAL ENGENHARIA LTDA | | | | 02-DDD/TELEFONE (0021)22521341 |
| 03-FPAS 507 | 04-SIMPLES 1 | 05-REMUNERAÇÃO 764.273,33 | 06-QTDE TRABALHADORES 258 | 07-ALÍQUOTA FGTS 8 |
| 08-CÓD RECOLHIMENTO 155 | 09-ID RECOLHIMENTO 018080-1 | 10-INSCRIÇÃO/TIPO (8) 00.299.904/0001-60 | 11-COMPETÊNCIA 09/2020 | 12-DATA DE VALIDADE 07/10/2020 |

| | | |
|---|---------------------|----------------------------------|
| 13-DEPÓSITO + CONTRIB SOCIAL 61.141,86 | 14-ENCARGOS 0,00 | 15-TOTAL A RECOLHER 61.141,86 |
|---|---------------------|----------------------------------|

VALOR FGTS A RECOLHER ATÉ O DIA 07/10/2020

OBS.: MOVIMENTO COM GERAÇÃO DE 2 GRF, TODAS DEVEM SER QUITADAS OBRIGATORIAMENTE.

858500006116 418601802010 007645200805 029990400016

AUTENTICAÇÃO MECÂNICA



FUNDO DE GARANTIA DO TEMPO DE SERVIÇO

GFIP - SEFIP 8.40

GRF - GUIA DE RECOLHIMENTO DO FGTS

GERADA EM 05/10/2020 - 17:35:08

| | | | | |
|---|--------------------------------|---|------------------------------|-----------------------------------|
| 01-RAZÃO SOCIAL/NOME DIMENSIONAL ENGENHARIA LTDA | | | | 02-DDD/TELEFONE (0021)22521341 |
| 03-FPAS 507 | 04-SIMPLES 1 | 05-REMUNERAÇÃO 764.273,33 | 06-QTDE TRABALHADORES 258 | 07-ALÍQUOTA FGTS 8 |
| 08-CÓD RECOLHIMENTO 155 | 09-ID RECOLHIMENTO 018080-1 | 10-INSCRIÇÃO/TIPO (8) 00.299.904/0001-60 | 11-COMPETÊNCIA 09/2020 | 12-DATA DE VALIDADE 07/10/2020 |

| | | |
|---|---------------------|----------------------------------|
| 13-DEPÓSITO + CONTRIB SOCIAL 61.141,86 | 14-ENCARGOS 0,00 | 15-TOTAL A RECOLHER 61.141,86 |
|---|---------------------|----------------------------------|

VALOR FGTS A RECOLHER ATÉ O DIA 07/10/2020

OBS.: MOVIMENTO COM GERAÇÃO DE 2 GRF, TODAS DEVEM SER QUITADAS OBRIGATORIAMENTE.

858500006116 418601802010 007645200805 029990400016

AUTENTICAÇÃO MECÂNICA





Data da Transação: 19/10/2020
 Nº Controle: 945.725.778.274.687.248
 Empresa: DIMENSIONAL ENGENHARIA LTDA CNPJ: 000.299.904/0001-60
 Agência de Débito: 3428 Conta de Débito: 28521-8

COMPROVANTE DE PAGAMENTO DARF NUMERADO

Agente arrecadador: 237 - Banco Bradesco S/A
 Código de Barras: 858100027515 110203852021 940716202880 153031311757
 Data do Pagamento: 19/10/2020
 Número do Documento: 0716202881530313-1
 Valor Total: R\$ 275.111,02
 Autenticação Bancária: 057.239.865

Modelo aprovado pelo Ato Declaratório Executivo Codac/Cotec Nº 1, de 31 de outubro de 2011.

A transação acima foi realizada por meio do Bradesco Net Empresa.
 O lançamento consta no extrato de Conta-Corrente do cliente DIMENSIONAL ENGENHARIA LTDA , junto à Agência 3428, na data de pagamento.

Autenticação

IfmvlVmr *SI4x6C# @uUGwdeP Y9rZQbGY 3Oc#sKq5 IR?9jVnL yLYPe7cH ?A7QCoD6
 GejXOtZO jRpWaIff ENyV3REb w*Fy4#Sp pDB@Efb2 #PGMaDIg xIdMwY8l pYu*#mNn
 xHu7Vh4i TlVUV2@O *yRAjqsk E6rZHjhX XaC7MudO V76UKP2M 00521920 007.005.

| | | | | |
|--|--------------------------------|---|--|---|
| SAC - Serviço de Apoio ao Cliente | Alô Bradesco 0800 704 8383 | Deficiente Auditivo ou de Fala 0800 722 0099 | Cancelamentos, Reclamações e Informações. Atendimento 24 horas, 7 dias por semana. | Demais telefones consulte o site Fale Conosco |
| | Ouvidoria 0800 727 9933 | Atendimento de segunda a sexta-feira, das 8h às 18h, exceto feriados. | | |



Data da Transação: 19/10/2020
 Nº Controle: 134.656.877.424.687.248
 Empresa: DIMENSIONAL ENGENHARIA LTDA CNPJ: 000.299.904/0001-60
 Agência de Débito: 3428 Conta de Débito: 28521-8

COMPROVANTE DE PAGAMENTO DARF NUMERADO

Agente arrecadador: 237 - Banco Bradesco S/A
 Código de Barras: 858700000359 988603852026 940716202880 152493406319
 Data do Pagamento: 19/10/2020
 Número do Documento: 0716202881524934-0
 Valor Total: R\$ 3.598,86
 Autenticação Bancária: 057.239.869

Modelo aprovado pelo Ato Declaratório Executivo Codac/Cotec Nº 1, de 31 de outubro de 2011.

A transação acima foi realizada por meio do Bradesco Net Empresa.
 O lançamento consta no extrato de Conta-Corrente do cliente DIMENSIONAL ENGENHARIA LTDA , junto à Agência 3428, na data de pagamento.

Autenticação

BdGK4SIV fx?yhyZf E5@SE?*P UeIsJi6* ngL7SIJD IboEJ9D3 KkS7Hx4y Vigj4JzB
 DNo5MTDh TT36PKOl 9aagw*3V aRoX*ncs mW3Rz9Ww yCV6UY6x W8rLiZ3R cAT8OmM5
 IYdmXocp v#35tAfO xSqEaHbB MTSNHInq A7IRariv DakTvQE5 00501920 00.90059

| | | | | |
|--|-------------------------------|---|--|---|
| SAC - Serviço de Apoio ao Cliente | Alô Bradesco 0800 704 8383 | Deficiente Auditivo ou de Fala 0800 722 0099 | Cancelamentos, Reclamações e Informações. Atendimento 24 horas, 7 dias por semana. | Demais telefones consulte o site Fale Conosco |
| | Ouvidoria | 0800 727 9933 | Atendimento de segunda a sexta-feira, das 8h às 18h, exceto feriados. | |



Receita Federal

Documento de Arrecadação de Receitas Federais

| | | | |
|--|--|---|---|
| CNPJ 00.299.904/0001-60 | Razão Social DIMENSIONAL ENGENHARIA LTDA | | |
| Período de Apuração Setembro/2020 | Data de Vencimento 20/10/2020 | Número do Documento 07.16.20288.1530313-1 | Pagar este documento até 20/10/2020 |
| Observações Nº Recibo Declaração: 50000003013732 | | | Valor Total do Documento 275.111,02 |

Composição do Documento de Arrecadação

| Código | Denominação | Principal | Multa | Juros | Total |
|--------|---|-----------|-------|-------|-----------|
| 1082 | CONTR PREV DESCONTA SEGURADO-EMPREGADO/AVULSO | 57.318,36 | | | 57.318,36 |
| | 01 CP SEGURADOS - EMPREGADOS/AVULSO | | | | |
| 1099 | CP SEGURADOS - CONTRIBUINTES INDIVIDUAIS - 11 | 2.684,44 | | | 2.684,44 |
| | 01 CP SEGURADOS - CONTRIBUINTES INDIVIDUAIS - 11% | | | | |
| 1138 | CONTRIB PREVIDENCIÁRIA EMPRESA/EMPREGADOR | 61.862,36 | | | 61.862,36 |
| | 01 CP PATRONAL - EMPREGADOS/AVULSOS | | | | |
| 1138 | CONTRIB PREVIDENCIÁRIA EMPRESA/EMPREGADOR | 5.460,63 | | | 5.460,63 |
| | 04 CP PATRONAL - CONTRIBUINTES INDIVIDUAIS | | | | |
| 1141 | CP PATRONAL - ADICIONAL GILRAT | 355,73 | | | 355,73 |
| | 01 CP PATRONAL - ADICIONAL GILRAT | | | | |
| 1646 | CONTRIB PREV RISCO AMBIENTAL/APOSENT ESPECIAL | 8.950,99 | | | 8.950,99 |
| | 01 CP PATRONAL - GILRAT AJUSTADO | | | | |
| 1170 | CP TERCEIROS - SALÁRIO EDUCAÇÃO | 7.744,95 | | | 7.744,95 |
| | 01 CP TERCEIROS - SALÁRIO EDUCAÇÃO | | | | |
| 1176 | CP TERCEIROS - INCRA | 619,59 | | | 619,59 |
| | 01 CP TERCEIROS - INCRA | | | | |
| 1181 | CP TERCEIROS - SENAI | 3.097,98 | | | 3.097,98 |
| | 01 CP TERCEIROS - SENAI | | | | |
| 1184 | CP TERCEIROS - SESI | 4.646,97 | | | 4.646,97 |
| | 01 CP TERCEIROS - SESI | | | | |
| 1200 | CP TERCEIROS - SEBRAE | 1.858,78 | | | 1.858,78 |
| | 01 CP TERCEIROS - SEBRAE | | | | |
| 1138 | CONTRIB PREVIDENCIÁRIA EMPRESA/EMPREGADOR | 8.403,87 | | | 8.403,87 |
| | 01 CP PATRONAL - EMPREGADOS/AVULSOS | | | | |
| | CNO:51.227.25318/74 | | | | |
| 1141 | CP PATRONAL - ADICIONAL GILRAT | 938,41 | | | 938,41 |
| | 01 CP PATRONAL - ADICIONAL GILRAT | | | | |
| | CNO:51.227.25318/74 | | | | |

SENDA (Versão:4.9.3)

Página: 1 / 5

14/10/2020 16:20:10

85810002751 5 11020385202 1 94071620288 0 15303131175 7

AUTENTICAÇÃO MECÂNICA

Documento de Arrecadação de Receitas Federais

| | | | |
|---------------|---------------|---------------|---------------|
| 85810002751 5 | 11020385202 1 | 94071620288 0 | 15303131175 7 |
|---------------|---------------|---------------|---------------|



CNPJ 00.299.904/0001-60
 Número: 07.16.20288.1530313-1
 Pagar até: 20/10/2020
 Valor: 275.111,02



Documento de Arrecadação de Receitas Federais

Composição do Documento de Arrecadação

| Código | Denominação | Principal | Multa | Juros | Total |
|--------|--|-----------|-------|-------|----------|
| 1646 | CONTRIB PREV RISCO AMBIENTAL/APOSENT ESPECIAL 01 CP PATRONAL - GILRAT AJUSTADO CNO:51.227.25318/74 | 1.582,58 | | | 1.582,58 |
| 1170 | CP TERCEIROS - SALÁRIO EDUCAÇÃO 01 CP TERCEIROS - SALÁRIO EDUCAÇÃO CNO:51.227.25318/74 | 1.369,35 | | | 1.369,35 |
| 1176 | CP TERCEIROS - INCRA 01 CP TERCEIROS - INCRA CNO:51.227.25318/74 | 109,54 | | | 109,54 |
| 1181 | CP TERCEIROS - SENAI 01 CP TERCEIROS - SENAI CNO:51.227.25318/74 | 547,74 | | | 547,74 |
| 1184 | CP TERCEIROS - SESI 01 CP TERCEIROS - SESI CNO:51.227.25318/74 | 821,61 | | | 821,61 |
| 1200 | CP TERCEIROS - SEBRAE 01 CP TERCEIROS - SEBRAE CNO:51.227.25318/74 | 328,64 | | | 328,64 |
| 1138 | CONTRIB PREVIDENCIÁRIA EMPRESA/EMPREGADOR 01 CP PATRONAL - EMPREGADOS/AVULSOS CNO:51.232.08100/72 | 1.739,12 | | | 1.739,12 |
| 1646 | CONTRIB PREV RISCO AMBIENTAL/APOSENT ESPECIAL 01 CP PATRONAL - GILRAT AJUSTADO CNO:51.232.08100/72 | 251,24 | | | 251,24 |
| 1170 | CP TERCEIROS - SALÁRIO EDUCAÇÃO 01 CP TERCEIROS - SALÁRIO EDUCAÇÃO CNO:51.232.08100/72 | 217,39 | | | 217,39 |
| 1176 | CP TERCEIROS - INCRA 01 CP TERCEIROS - INCRA CNO:51.232.08100/72 | 17,39 | | | 17,39 |
| 1181 | CP TERCEIROS - SENAI 01 CP TERCEIROS - SENAI CNO:51.232.08100/72 | 86,95 | | | 86,95 |
| 1184 | CP TERCEIROS - SESI 01 CP TERCEIROS - SESI CNO:51.232.08100/72 | 130,43 | | | 130,43 |
| 1200 | CP TERCEIROS - SEBRAE 01 CP TERCEIROS - SEBRAE | 52,17 | | | 52,17 |



Documento de Arrecadação de Receitas Federais

Composição do Documento de Arrecadação

| Código | Denominação | Principal | Multa | Juros | Total |
|--------|--|-----------|-------|-------|----------|
| | CNO:51.232.08100/72 | | | | |
| 1138 | CONTRIB PREVIDENCIÁRIA EMPRESA/EMPREGADOR 01 CP PATRONAL - EMPREGADOS/AVULSOS CNO:51.244.31185/78 | 6.413,22 | | | 6.413,22 |
| 1646 | CONTRIB PREV RISCO AMBIENTAL/APOSENT ESPECIAL 01 CP PATRONAL - GILRAT AJUSTADO CNO:51.244.31185/78 | 926,48 | | | 926,48 |
| 1170 | CP TERCEIROS - SALÁRIO EDUCAÇÃO 01 CP TERCEIROS - SALÁRIO EDUCAÇÃO CNO:51.244.31185/78 | 801,65 | | | 801,65 |
| 1176 | CP TERCEIROS - INCRA 01 CP TERCEIROS - INCRA CNO:51.244.31185/78 | 64,13 | | | 64,13 |
| 1181 | CP TERCEIROS - SENAI 01 CP TERCEIROS - SENAI CNO:51.244.31185/78 | 320,66 | | | 320,66 |
| 1184 | CP TERCEIROS - SESI 01 CP TERCEIROS - SESI CNO:51.244.31185/78 | 480,99 | | | 480,99 |
| 1200 | CP TERCEIROS - SEBRAE 01 CP TERCEIROS - SEBRAE CNO:51.244.31185/78 | 192,39 | | | 192,39 |
| 1138 | CONTRIB PREVIDENCIÁRIA EMPRESA/EMPREGADOR 01 CP PATRONAL - EMPREGADOS/AVULSOS CNO:90.000.04590/73 | 671,67 | | | 671,67 |
| 1646 | CONTRIB PREV RISCO AMBIENTAL/APOSENT ESPECIAL 01 CP PATRONAL - GILRAT AJUSTADO CNO:90.000.04590/73 | 97,03 | | | 97,03 |
| 1170 | CP TERCEIROS - SALÁRIO EDUCAÇÃO 01 CP TERCEIROS - SALÁRIO EDUCAÇÃO CNO:90.000.04590/73 | 83,95 | | | 83,95 |
| 1176 | CP TERCEIROS - INCRA 01 CP TERCEIROS - INCRA CNO:90.000.04590/73 | 6,71 | | | 6,71 |
| 1181 | CP TERCEIROS - SENAI 01 CP TERCEIROS - SENAI CNO:90.000.04590/73 | 33,58 | | | 33,58 |
| 1184 | CP TERCEIROS - SESI | 50,37 | | | 50,37 |



Documento de Arrecadação de Receitas Federais

Composição do Documento de Arrecadação

| Código | Denominação | Principal | Multa | Juros | Total |
|--------|--|-----------|-------|-------|-----------|
| | 01 CP TERCEIROS - SESI CNO:90.000.04590/73 | | | | |
| 1200 | CP TERCEIROS - SEBRAE 01 CP TERCEIROS - SEBRAE CNO:90.000.04590/73 | 20,15 | | | 20,15 |
| 1138 | CONTRIB PREVIDENCIÁRIA EMPRESA/EMPREGADOR 01 CP PATRONAL - EMPREGADOS/AVULSOS CNO:90.000.04592/78 | 563,50 | | | 563,50 |
| 1646 | CONTRIB PREV RISCO AMBIENTAL/APOSENT ESPECIAL 01 CP PATRONAL - GILRAT AJUSTADO CNO:90.000.04592/78 | 81,40 | | | 81,40 |
| 1170 | CP TERCEIROS - SALÁRIO EDUCAÇÃO 01 CP TERCEIROS - SALÁRIO EDUCAÇÃO CNO:90.000.04592/78 | 70,43 | | | 70,43 |
| 1176 | CP TERCEIROS - INCRA 01 CP TERCEIROS - INCRA CNO:90.000.04592/78 | 5,63 | | | 5,63 |
| 1181 | CP TERCEIROS - SENAI 01 CP TERCEIROS - SENAI CNO:90.000.04592/78 | 28,17 | | | 28,17 |
| 1184 | CP TERCEIROS - SESI 01 CP TERCEIROS - SESI CNO:90.000.04592/78 | 42,26 | | | 42,26 |
| 1200 | CP TERCEIROS - SEBRAE 01 CP TERCEIROS - SEBRAE CNO:90.000.04592/78 | 16,90 | | | 16,90 |
| 1138 | CONTRIB PREVIDENCIÁRIA EMPRESA/EMPREGADOR 01 CP PATRONAL - EMPREGADOS/AVULSOS CNO:90.003.50761/79 | 46.300,79 | | | 46.300,79 |
| 1646 | CONTRIB PREV RISCO AMBIENTAL/APOSENT ESPECIAL 01 CP PATRONAL - GILRAT AJUSTADO CNO:90.003.50761/79 | 6.702,89 | | | 6.702,89 |
| 1170 | CP TERCEIROS - SALÁRIO EDUCAÇÃO 01 CP TERCEIROS - SALÁRIO EDUCAÇÃO CNO:90.003.50761/79 | 5.799,75 | | | 5.799,75 |
| 1176 | CP TERCEIROS - INCRA 01 CP TERCEIROS - INCRA CNO:90.003.50761/79 | 463,98 | | | 463,98 |



Receita Federal

Documento de Arrecadação de Receitas Federais

Composição do Documento de Arrecadação

| Código | Denominação | Principal | Multa | Juros | Total |
|--------|--|-------------------|-------|-------|-------------------|
| 1181 | CP TERCEIROS - SENAI 01 CP TERCEIROS - SENAI CNO:90.003.50761/79 | 2.319,90 | | | 2.319,90 |
| 1184 | CP TERCEIROS - SESI 01 CP TERCEIROS - SESI CNO:90.003.50761/79 | 3.479,85 | | | 3.479,85 |
| 1200 | CP TERCEIROS - SEBRAE 01 CP TERCEIROS - SEBRAE CNO:90.003.50761/79 | 1.391,94 | | | 1.391,94 |
| 1138 | CONTRIB PREVIDENCIÁRIA EMPRESA/EMPREGADOR 01 CP PATRONAL - EMPREGADOS/AVULSOS CNO:90.003.61150/76 | 18.063,34 | | | 18.063,34 |
| 1141 | CP PATRONAL - ADICIONAL GILRAT 01 CP PATRONAL - ADICIONAL GILRAT CNO:90.003.61150/76 | 551,13 | | | 551,13 |
| 1646 | CONTRIB PREV RISCO AMBIENTAL/APOSENT ESPECIAL 01 CP PATRONAL - GILRAT AJUSTADO CNO:90.003.61150/76 | 2.616,54 | | | 2.616,54 |
| 1170 | CP TERCEIROS - SALÁRIO EDUCAÇÃO 01 CP TERCEIROS - SALÁRIO EDUCAÇÃO CNO:90.003.61150/76 | 2.263,99 | | | 2.263,99 |
| 1176 | CP TERCEIROS - INCRA 01 CP TERCEIROS - INCRA CNO:90.003.61150/76 | 181,11 | | | 181,11 |
| 1181 | CP TERCEIROS - SENAI 01 CP TERCEIROS - SENAI CNO:90.003.61150/76 | 905,59 | | | 905,59 |
| 1184 | CP TERCEIROS - SESI 01 CP TERCEIROS - SESI CNO:90.003.61150/76 | 1.358,39 | | | 1.358,39 |
| 1200 | CP TERCEIROS - SEBRAE 01 CP TERCEIROS - SEBRAE CNO:90.003.61150/76 | 543,35 | | | 543,35 |
| | Totais | 275.111,02 | | | 275.111,02 |



Documento de Arrecadação de Receitas Federais

CNPJ
00.299.904/0001-60

Razão Social
DIMENSIONAL ENGENHARIA LTDA

Período de Apuração
Setembro/2020

Data de Vencimento
20/10/2020

Número do Documento
07.16.20288.1524934-0

Pagar este documento até

20/10/2020

Observações
Nº Recibo Declaração: 50000003013732

Valor Total do Documento

3.598,86

Composição do Documento de Arrecadação

| Código | Denominação | Principal | Multa | Juros | Total |
|--------|---|-----------------|-------|-------|-----------------|
| 1162 | CP PATRONAL - RETENÇÃO LEI 9.711/98 | 1.837,33 | | | 1.837,33 |
| | 01 CP PATRONAL - RETENÇÃO LEI 9.711/98 | | | | |
| | CNPJ Prestador:06.537.462/0001-29 | | | | |
| 1162 | CP PATRONAL - RETENÇÃO LEI 9.711/98 | 1.168,21 | | | 1.168,21 |
| | 01 CP PATRONAL - RETENÇÃO LEI 9.711/98 | | | | |
| | CNPJ Prestador:07.776.125/0001-57 | | | | |
| 1162 | CP PATRONAL - RETENÇÃO LEI 9.711/98 | 73,92 | | | 73,92 |
| | 01 CP PATRONAL - RETENÇÃO LEI 9.711/98 | | | | |
| | CNO:51.227.25318/74 CNPJ Prestador:06.537.462/0001-29 | | | | |
| 1162 | CP PATRONAL - RETENÇÃO LEI 9.711/98 | 415,80 | | | 415,80 |
| | 01 CP PATRONAL - RETENÇÃO LEI 9.711/98 | | | | |
| | CNO:51.244.31185/78 CNPJ Prestador:30.709.687/0001-08 | | | | |
| 1162 | CP PATRONAL - RETENÇÃO LEI 9.711/98 | 103,60 | | | 103,60 |
| | 01 CP PATRONAL - RETENÇÃO LEI 9.711/98 | | | | |
| | CNO:90.002.72193/72 CNPJ Prestador:03.399.352/0001-50 | | | | |
| | Totais | 3.598,86 | | | 3.598,86 |

SEND A (Versão:4.9.3)

Página: 1 / 1

14/10/2020 16:17:07

85870000035 9

98860385202 6

94071620288 0

15249340631 9

AUTENTICAÇÃO MECÂNICA

Documento de Arrecadação de Receitas Federais

85870000035 9

98860385202 6

94071620288 0

15249340631 9

CNPJ 00.299.904/0001-60

Número: 07.16.20288.1524934-0

Pagar até: 20/10/2020

Valor: 3.598,86



| | |
|---|--|
| CNPJ/CPF | 00.299.904/0001-60 |
| Nome | DIMENSIONAL ENGENHARIA LTDA |
| Período de apuração | 09/2020 |
| Declaração Retificadora | Não |
| Identificação da apuração de débitos | 12284333 / REINF 8298623538 / eSocial |

Totalização dos tributos apurados no período

| | Débitos Apurados | Saldo a Pagar |
|--|------------------|----------------|
| Contribuição Previdenciária Segurados | R\$ 74.541,17 | R\$ 60.002,80 |
| Contribuição Previdenciária Patronal | R\$ 191.238,94 | R\$ 176.131,78 |
| Contribuição para Outras Entidades e Fundos | R\$ 45.661,50 | R\$ 42.575,30 |
| IRRF | R\$ 0,00 | R\$ 0,00 |

O presente Recibo de Entrega da DCTFWeb contém a transcrição da Ficha Resumo da referida declaração, que constitui confissão de dívida, de forma irretroatável, das contribuições declaradas. Fica o declarante ciente de que as contribuições declaradas na DCTFWeb e não pagas serão enviadas para inscrição em Dívida Ativa da União, conforme o disposto no parágrafo 2º do artigo 5º do Decreto-Lei nº 2.124, de 13 de junho de 1984, combinado com a Portaria MF nº 118, de 28 de junho de 1984. estando o declarante sujeito ainda a: 1) inclusão no Cadastro Informativo de Créditos não Quitados do Setor Público Federal (CADIN), impedindo operações de crédito com recursos públicos, a concessão de incentivos fiscais e financeiros e a celebração de convênios e similares que envolvam desembolso de recursos públicos e respectivos aditamentos (Lei nº 10.522, de 2002); 2) encaminhamento ao Ministério Público Federal de Representação Fiscal para Fins Penais nos casos que, em tese, tenha ocorrido crime contra a ordem tributária ou contra a previdência social, por deixar de recolher, no prazo legal, valor de tributo ou de contribuição social, descontado ou cobrado, na qualidade de sujeito passivo de obrigação e que deveria recolher aos cofres públicos (Lei nº 8.137, de 1990 e Código Penal).

Sobre as contribuições não pagas ou não recolhidas nos prazos legais incidirão multa, moratória ou de ofício, conforme o caso, e juros de mora nos termos dos artigos 44 e 61 da Lei nº 9.430, de 27 de dezembro de 1996, combinado com o art. 35 e 35-A, da Lei nº 8.212, de 1991 e artigo 18 da Lei nº 10.833, de 29 de dezembro de 2003.

No caso de falta de apresentação ou de apresentação de declaração com incorreções ou omissões, o contribuinte ficará sujeito às multas previstas no artigo 32-A da Lei nº 8.212, de 24 de julho de 1991.

Não surtirão efeitos as solicitações de retificação de informações prestadas na DCTFWeb que tiverem por objeto excluir ou reduzir: débitos relativos a contribuições, cujos valores já tenham sido enviados para inscrição em Dívida Ativa da União, sejam eles saldos a pagar ou valores apurados em procedimento de auditoria interna; débitos de contribuições em relação as quais o sujeito passivo tenha sido objeto de procedimento fiscal e/ou nos casos em que a apresentação da declaração ocorra após o prazo decadencial.

Dados do Representante da Pessoa Jurídica

| | |
|-----------------|---------------------------------|
| Nome | CARLOS ALBERTO BRIZZI BENEVIDES |
| CPF | 459.645.727-15 |
| Telefone | - |

Recibo de Entrega da DCTFWeb

| | |
|---|---------------------|
| DCTFWeb recebida via Internet pelo Agente Receptor SERPRO em | 14/10/2020 16:08:04 |
| Nº do recibo de entrega | 0000050000003013732 |
| Esta DCTFWeb foi assinada com o certificado digital de NI: | 057.987.507-52 |

CONECTIVIDADE SOCIAL



Protocolo de Envio de Arquivos

Prezado cliente DIMENSIONAL ENGENHARIA LTDA:00299904000160 ,

Seu arquivo EbNZ3qP50Pj00002.zip foi armazenado na Caixa Econômica Federal em 05/10/2020 às 17:49:34.

O número do Protocolo de Envio deste arquivo é: C3E2D840D9D1D7F240404040404040D8A02E77BFD35C06..

Este protocolo é sua garantia de que o arquivo foi devidamente recebido e armazenado para processamento pela Caixa Econômica Federal.

Havendo ocorrências impeditivas no processamento do arquivo, será enviada uma nota explicativa para a sua caixa postal no Conectividade Social contendo a(s) ocorrência(s) encontrada(s) e as ações necessárias para a solução.

Informações Complementares:

Transmissor: FILIPE SA BARRETO CARCELER:05798750752
Inscrição Transmissor: 057.987.507-52

Responsável: DIMENSIONAL ENGENHARIA LTDA
Inscrição Responsável: 00.299.904/0001-60
Competência: 09/2020
NRA: EbNZ3qP50Pj00002
Base de Processamento: RJ - Rio de Janeiro
Código de Recolhimento: 155
Contato: VANESSA NEVES
Telefone: 002122521341

Atenção: Este Protocolo de Envio de Arquivos não garante a legitimidade do conteúdo das informações.

MINISTÉRIO DA FAZENDA - MF
GFIP - SEFIP 8.40 (29/03/2020) TABELAS 41.0 (01/03/2020)

DATA: 05/10/2020
HORA: 17:35:08
PÁG : 0009

COMPROVANTE DE DECLARAÇÃO DAS CONTRIBUIÇÕES A RECOLHER À PREVIDÊNCIA SOCIAL E A OUTRAS ENTIDADES E FUNDOS POR FPAS
TOMADOR

| | |
|--|--|
| EMPRESA: Dimensional Engenharia Ltda | N° ARQUIVO: EbNZ3qP50Pj0000-2 |
| COMP: 09/2020 COD REC: 155 COD GPS: 2208 FPAS: 507 OUTRAS ENT: 0079 SIMPLES: 1 ALIQ RAT: 3,0 | INSCRIÇÃO: 00.299.904/0001-60 |
| TOMADOR/OBRA: 00211 Pavimenta Rio AP4 | FAP: 0,96 RAT AJUSTADO: 2,88 |
| | N° CONTROLE: M6LLNCZSPZB0000-5 |
| | INSCRIÇÃO: 900035076179 |
| LOGRADOURO: Rua Sete De Setembro 98 SALA 605 | BAIRRO: Centro |
| CIDADE: Rio De Janeiro UF: RJ | CEP: 20050-002 TELEFONE: 0021-22521341 |
| | CNAE PREPONDERANTE: 4222701 |
| | CNAE: 4222701 |
| APURAÇÃO DO VALOR A RECOLHER: | |
| | 507 620 744 779 TOTAL |

SEGURADO

| | | | | | |
|---------------------------------------|-----------|------|------|------|-----------|
| Empregados/Avulsos | 20.039,06 | 0,00 | 0,00 | 0,00 | 20.039,06 |
| Contribuintes Individuais | 0,00 | 0,00 | 0,00 | 0,00 | 0,00 |
| EMPRESA | | | | | |
| Empregados/Avulsos | 46.398,03 | 0,00 | 0,00 | 0,00 | 46.398,03 |
| Contribuintes Individuais | 0,00 | 0,00 | 0,00 | 0,00 | 0,00 |
| RAT | 6.681,31 | 0,00 | 0,00 | 0,00 | 6.681,31 |
| RAT - Agentes Nocivos | 0,00 | 0,00 | 0,00 | 0,00 | 0,00 |
| Valores Pagos a Cooperativas | 0,00 | 0,00 | 0,00 | 0,00 | 0,00 |
| Adicional Cooperativas | 0,00 | 0,00 | 0,00 | 0,00 | 0,00 |
| Comercialização Produção | 0,00 | 0,00 | 0,00 | 0,00 | 0,00 |
| Evento Desportivo/Patrocínio | 0,00 | 0,00 | 0,00 | 0,00 | 0,00 |
| RECOLHIMENTO COMP ANT - VALOR INSS | 0,00 | 0,00 | 0,00 | 0,00 | 0,00 |
| (-) Retenção Lei 9.711/98 | 0,00 | 0,00 | 0,00 | 0,00 | 0,00 |
| (-) Sal. Família/Sal. Maternidade | 97,24 | 0,00 | 0,00 | 0,00 | 97,24 |
| (-) Compensação | 0,00 | 0,00 | 0,00 | 0,00 | 0,00 |
| VALOR A RECOLHER - PREVIDÊNCIA SOCIAL | 73.021,16 | 0,00 | 0,00 | 0,00 | 73.021,16 |
| OUTRAS ENTIDADES | 13.455,43 | 0,00 | 0,00 | 0,00 | 13.455,43 |
| RECOLH COMP ANT - VALOR OUT ENTID | 0,00 | 0,00 | 0,00 | 0,00 | 0,00 |
| VALOR A RECOLHER - OUTRAS ENTIDADES | 13.455,43 | 0,00 | 0,00 | 0,00 | 13.455,43 |
| TOTAL A RECOLHER | 86.476,59 | 0,00 | 0,00 | 0,00 | 86.476,59 |

(*) Os valores de retenção, salário-família/salário-maternidade e compensação demonstrados são os efetivamente abatidos.

A DECLARAÇÃO DE DADOS CONSTANTES DESTA GFIP E DO ARQUIVO SEFIP CORRESPONDENTE A CONTRIBUIÇÃO PREVIDENCIÁRIA, EQUIVALE A CONFISSÃO DE DÍVIDA DOS VALORES DELA DECORRENTES E CONSTITUI(EM) CRÉDITO(S) PASSÍVEL(IS) DE INSCRIÇÃO EM DÍVIDA ATIVA, NA AUSÊNCIA DO OPORTUNO RECOLHIMENTO OU PARCELAMENTO, E CONSEQUENTE EXECUÇÃO JUDICIAL NOS TERMOS DA LEI No 6.830/80.

O EMPREGADOR/CONTRIBUINTE, RENUNCIANDO EXPRESSAMENTE A QUALQUER CONTESTAÇÃO QUANTO AO VALOR E PROCEDÊNCIA DESTA DECLARAÇÃO/DÍVIDA, ASSUME INTEGRAL RESPONSABILIDADE PELA EXATIDÃO DO MONTANTE DECLARADO E CONFESSADO, FICANDO, ENTRETANTO, RESSALVADO A SECRETARIA DA RECEITA FEDERAL DO BRASIL O DIREITO DE APURAR, A QUALQUER TEMPO, A EXISTÊNCIA DE OUTRAS IMPORTANCIAS DEVIDAS NÃO INCLUÍDAS NESTE INSTRUMENTO, AINDA QUE RELATIVAS AO MESMO PERÍODO.

O EMPREGADOR/CONTRIBUINTE RECONHECE QUE A PRESENTE CONFISSÃO DE DÍVIDA NÃO OBRIGA A SECRETARIA DA RECEITA FEDERAL DO BRASIL A EXPEDIR DOCUMENTO COMPROBATÓRIO DA INEXISTÊNCIA DE DÉBITO, SALVO SE SEU CRÉDITO FOR GARANTIDO NA FORMA DOS ARTS. 258 E 259 DO REGULAMENTO DA PREVIDÊNCIA SOCIAL, APROVADO PELO DECRETO 3.048, DE 12/05/1999, E ALTERAÇÕES POSTERIORES.

MINISTÉRIO DO TRABALHO E EMPREGO - MTE
GFIP - SEFIP 8.40 (29/03/2020) TABELAS 41.0 (01/03/2020)

MINISTÉRIO DA FAZENDA - MF

DATA: 05/10/2020
HORA: 17:35:08
PÁG : 0036/0051

RELAÇÃO DOS TRABALHADORES CONSTANTES NO ARQUIVO SEFIP
MODALIDADE : "BRANCO"-RECOLHIMENTO AO FGTS E DECLARAÇÃO À PREVIDÊNCIA

858500006116 418601802010 007645200805 029990400016
858300000009 139301802019 007645200007 029990400016

EMPRESA: DIMENSIONAL ENGENHARIA LTDA INSCRICAO: 00.299.904/0001-60
COMP: 09/2020 COD REC: 155 COD GPS: 2208 FPAS: 507 OUTRAS ENT: 0079 SIMPLES: 1 RAT: 3,0 FAP: 0,96 RAT AJUSTADO: 2,88
TOMADOR/OBRA: 00211 PAVIMENTA RIO AP4 INSCRICAO: 900035076179

| NOME TRABALHADOR | REM SEM 13º SAL | REM 13º SAL | PIS/PASEP/CI BASE CÁL 13º SAL PREV SOC BASE CÁL PREV SOCIAL | ADMISSÃO CONTRIB SEG DEVIDA | CAT | OCOR DEPÓSITO | DATA/COD MOVIMENTAÇÃO | CBO JAM |
|--|-----------------|-------------|---|--------------------------------|-----|------------------|-----------------------|---------------|
| VALDIR DOS SANTOS | 0,00 | 0,00 | 108.06552.57-0 0,00 | 15/01/2014 0,00 | 01 | 0,00 | 23/08/2016 P1 | 0,00 |
| GUILHERME DIAS DE OLIVEIRA | 0,00 | 0,00 | 161.84644.43-3 0,00 | 12/06/2014 0,00 | 01 | 0,00 | 04/08/2014 P1 | 0,00 |
| AIRTON GONCALVES DOS SANTOS | 5.903,66 | 0,00 | 107.85252.52-2 0,00 | 14/10/2009 685,44 | 01 | 472,30 | | 04101 0,00 |
| ALEXANDRE DA CONCEICAO MARQUES | 1.630,42 | 0,00 | 180.87178.29-2 0,00 | 09/03/2017 131,05 | 01 | 130,43 | | 07170 0,00 |
| ALEXSSANDE SILVA BARRETO DE FREITAS | 2.160,22 | 0,00 | 212.15970.06-6 0,00 | 20/07/2015 180,85 | 01 | 05 172,81 | | 05174 0,00 |
| ANTONIO HENRIQUE NETO | 1.771,19 | 0,00 | 124.69458.09-0 0,00 | 17/03/2020 143,72 | 01 | 141,70 | | 07170 0,00 |
| CARLOS ANTONIO DA FONSECA | 2.157,58 | 0,00 | 123.33915.29-5 0,00 | 06/07/2012 180,53 | 01 | 172,61 | | 07152 0,00 |
| CELSO ALVES DA COSTA | 3.231,23 | 0,00 | 124.37726.32-4 0,00 | 16/03/2020 311,30 | 01 | 258,50 | | 07151 0,00 |
| DENIS BEZERRA DA SILVA | 3.666,62 | 0,00 | 128.72130.18-9 0,00 | 16/06/2014 372,26 | 01 | 293,33 | | 04142 0,00 |
| FABRICIO AURELIO DA SILVA BARROS | 1.078,79 | 0,00 | 127.33024.54-1 0,00 | 21/03/2018 81,41 | 01 | 86,31 | | 07152 0,00 |
| FERNANDO JOSE AZEVEDO DOS SANTOS | 10.115,06 | 0,00 | 128.93463.60-8 0,00 | 08/04/2008 713,08 | 01 | 809,21 | | 02141 0,00 |
| GILBERTO AUGUSTO FERRO COSTA ASSUMPCAO | 10.115,06 | 0,00 | 124.34299.44-1 0,00 | 04/05/2009 713,08 | 01 | 809,21 | | 02149 0,00 |
| GIVANILDO SANTOS ANDRADE | 2.966,38 | 0,00 | 128.17881.76-3 0,00 | 14/03/2016 277,59 | 01 | 237,32 | | 04142 0,00 |
| IVANILZA NUNES DOS SANTOS | 1.543,64 | 0,00 | 127.22128.56-1 0,00 | 13/07/2011 123,24 | 01 | 123,50 | | 05142 0,00 |
| JOAO SANTOS GONCALVES BARBOSA | 1.904,94 | 0,00 | 206.55546.13-2 0,00 | 17/03/2020 155,76 | 01 | 152,39 | | 07170 0,00 |
| JOSE RENATO MAIA TAVARES | 10.115,06 | 0,00 | 123.71399.71-1 0,00 | 24/04/2012 713,08 | 01 | 809,21 | | 02142 0,00 |
| LOHAN ANTUNES EDUARDO DA SILVA | 2.908,56 | 0,00 | 133.98920.58-5 0,00 | 19/12/2012 270,65 | 01 | 232,68 | | 03121 0,00 |
| LUIZ CLAUDIO FERRARI CAMPOS | 1.749,61 | 0,00 | 125.37720.80-8 0,00 | 11/03/2020 141,78 | 01 | 139,97 | | 07170 0,00 |

MINISTÉRIO DO TRABALHO E EMPREGO - MTE
GFIP - SEFIP 8.40 (29/03/2020) TABELAS 41.0 (01/03/2020)

MINISTÉRIO DA FAZENDA - MF

DATA: 05/10/2020
HORA: 17:35:08
PÁG : 0037/0051

RELAÇÃO DOS TRABALHADORES CONSTANTES NO ARQUIVO SEFIP
MODALIDADE : "BRANCO"-RECOLHIMENTO AO FGTS E DECLARAÇÃO À PREVIDÊNCIA

858500006116 418601802010 007645200805 029990400016
858300000009 139301802019 007645200007 029990400016

EMPRESA DIMENSIONAL ENGENHARIA LTDA

INSCRICAO: 00.299.904/0001-60

COMP: 09/2020 COD REC: 155 COD GPS: 2208 FPAS: 507 OUTRAS ENT: 0079 SIMPLES: 1 RAT: 3,0
TOMADOR/OBRA: 00211 PAVIMENTA RIO AP4

FAP: 0,96 RAT AJUSTADO: 2,88

INSCRICAO: 900035076179

| NOME TRABALHADOR | REM SEM 13º SAL | REM 13º SAL | PIS/PASEP/CI BASE CÁL 13º SAL PREV SOC BASE CÁL PREV SOCIAL | ADMISSÃO CONTRIB SEG DEVIDA | CAT | OCOR DEPÓSITO | DATA/COD MOVIMENTAÇÃO | CBO JAM |
|-------------------------------------|-----------------|-------------|---|--------------------------------|-----|------------------|-----------------------|---------------|
| LUIZ HENRIQUE COSTA DA SILVA | 1.860,45 | 0,00 | 163.80689.12-6 0,00 | 17/03/2020 151,76 | 01 | 148,83 | | 07170 0,00 |
| MARCELO VIDAL DE NEGREIROS | 2.157,58 | 0,00 | 124.05670.04-8 0,00 | 01/11/2002 180,53 | 01 | 172,61 | | 07152 0,00 |
| MARCIO DA SILVA DE SOUZA | 1.898,91 | 0,00 | 228.20071.70-7 0,00 | 17/03/2020 155,22 | 01 | 151,91 | | 07170 0,00 |
| MARCOS VINICIUS SINGELLO PATROCINIO | 2.844,56 | 0,00 | 136.24918.76-0 0,00 | 28/04/2016 262,97 | 01 | 227,56 | | 03121 0,00 |
| OSVALDO PECANHA SOBRINHO | 11.179,80 | 0,00 | 122.79476.13-6 0,00 | 04/09/2009 713,08 | 01 | 894,39 | | 02142 0,00 |
| PEDRO IVO BASILIO ALVES | 2.766,48 | 0,00 | 131.97016.52-0 0,00 | 01/06/2011 253,60 | 01 | 221,31 | | 03516 0,00 |
| RAFAEL DA ANUNCIACAO BARROS | 3.258,67 | 0,00 | 129.97012.56-4 0,00 | 15/09/2014 315,14 | 01 | 260,69 | | 03121 0,00 |
| REINALDO RANGEL SOARES | 1.873,21 | 0,00 | 107.90328.55-8 0,00 | 02/02/2009 152,90 | 01 | 149,86 | | 05174 0,00 |
| RENATO OLIVEIRA DE AZEVEDO SILVA | 3.186,95 | 0,00 | 129.29353.54-8 0,00 | 19/03/2020 305,10 | 01 | 254,95 | | 03011 0,00 |
| ROGERIO MARTINS | 2.142,42 | 0,00 | 107.32770.01-4 0,00 | 16/03/2020 178,71 | 01 | 171,40 | | 07825 0,00 |
| ROMILDO HERMINIO DOS SANTOS | 781,35 | 0,00 | 124.49836.54-5 0,00 | 11/02/2014 58,60 | 01 | 62,51 | | 07170 0,00 |
| SAMUEL JOSE ACIOLI | 4.653,38 | 0,00 | 123.49206.84-1 0,00 | 10/08/2009 510,40 | 01 | 372,28 | | 07102 0,00 |
| SANDRO LEANDRO BATISTA DE MATTOS | 2.158,20 | 0,00 | 129.17033.09-8 0,00 | 16/03/2020 180,61 | 01 | 172,66 | | 07825 0,00 |
| VINICIUS MARTINGIL PEREIRA | 4.437,64 | 0,00 | 131.99557.54-5 0,00 | 14/09/2009 480,20 | 01 | 355,01 | | 03516 0,00 |
| ROBERTO CARLOS DE OLIVEIRA | 1.562,87 | 0,00 | 124.71831.71-2 0,01 | 27/04/2020 124,97 | 04 | 125,03 | 18/09/2020 J | 07111 0,00 |
| HURCIEL DE SOUSA BARBOSA | 1.294,37 | 0,00 | 133.24083.34-5 0,01 | 17/08/2020 100,81 | 04 | 103,54 | 29/09/2020 J | 07151 0,00 |

MINISTÉRIO DO TRABALHO E EMPREGO - MTE
GFIP - SEFIP 8.40 (29/03/2020) TABELAS 41.0 (01/03/2020)

MINISTÉRIO DA FAZENDA - MF

DATA: 05/10/2020
HORA: 17:35:08
PÁG : 0038/0051

RELAÇÃO DOS TRABALHADORES COM GRRF CONSTANTES NO ARQUIVO SEFIP
MODALIDADE : "BRANCO"-RECOLHIMENTO AO FGTS E DECLARAÇÃO À PREVIDÊNCIA

858500006116 418601802010 007645200805 029990400016
858300000009 139301802019 007645200007 029990400016

EMPRESA: DIMENSIONAL ENGENHARIA LTDA INSCRICAO: 00.299.904/0001-60
COMP: 09/2020 COD REC: 155 COD GPS: 2208 FPAS: 507 OUTRAS ENT: 0079 SIMPLES: 1 RAT: 3,0 FAP: 0,96 RAT AJUSTADO: 2,88
TOMADOR/OBRA: 00211 PAVIMENTA RIO AP4 INSCRICAO: 900035076179

| NOME TRABALHADOR | REM SEM 13° SAL | REM 13°SAL | BASE CÁL 13°SAL PREV SOC BASE CÁL PREV SOCIAL | PIS/PASEP/CI | ADMISSÃO | CAT | OCOR | DATA/COD MOVIMENTAÇÃO | OCBO | JAM |
|--------------------------|-----------------|------------|--|----------------|------------|-----|------|-----------------------|------|---------------|
| BRUNO MIRANDA DOS SANTOS | 2.738,29 | 0,00 | 0,01 | 201.29724.93-3 | 20/04/2020 | 04 | | 30/09/2020 11 | | 07151 0,00 |

RELAÇÃO DOS TRABALHADORES CONSTANTES NO ARQUIVO SEFIP
MODALIDADE : "BRANCO"-RECOLHIMENTO AO FGTS E DECLARAÇÃO À PREVIDÊNCIA858500006116 418601802010 007645200805 029990400016
858300000009 139301802019 007645200007 029990400016EMPRESA: DIMENSIONAL ENGENHARIA LTDA INSCRIÇÃO: 00.299.904/0001-60
COMP: 09/2020 COD REC: 155 COD GPS: 2208 FPAS: 507 OUTRAS ENT: 0079 SIMPLES: 1 RAT: 3,0 FAP: 0,96 RAT AJUSTADO: 2,88
TOMADOR/OBRA: 00211 PAVIMENTA RIO AP4 INSCRIÇÃO: 900035076179

| NOME TRABALHADOR | REM SEM 13º SAL | REM 13º SAL | PIS/PASEP/CI BASE CÁL 13º SAL PREV SOC BASE CÁL PREV SOCIAL | ADMISSÃO CONTRIB SEG DEVIDA | CAT | OCOR DEPÓSITO | DATA/COD MOVIMENTAÇÃO CBO JAM |
|---|-----------------|-------------|---|--------------------------------|-----|------------------|-------------------------------------|
| ADAUTO LEAL DA SILVA | 2.393,43 | 0,00 | 122.10053.51-1 | 17/08/2020 | 04 | 191,48 | 07825 0,00 |
| ADAUTO LEAL DA SILVA JUNIOR | 2.289,16 | 0,00 | 160.03343.19-3 | 21/08/2020 | 04 | 183,13 | 07825 0,00 |
| ADENILSON SILVA REIS CANDIDO | 2.106,66 | 0,00 | 133.74430.56-1 | 27/04/2020 | 04 | 168,53 | 07170 0,00 |
| ADJAILTON ALVES DA SILVA | 1.901,38 | 0,00 | 152.30841.50-1 | 09/07/2020 | 04 | 152,11 | 05174 0,00 |
| ALEXANDRE NOBREGA DO VALE | 1.901,38 | 0,00 | 133.35471.56-2 | 09/07/2020 | 04 | 152,11 | 05174 0,00 |
| AMAURI SEVERINO DE MENEZES | 1.825,48 | 0,00 | 121.95737.82-6 | 25/06/2020 | 04 | 146,04 | 07152 0,00 |
| ARIVALDO REIS FERREIRA | 2.470,27 | 0,00 | 121.84422.75-6 | 18/08/2020 | 04 | 197,63 | 07825 0,00 |
| ARTUR ALBERTO PAULA DA SILVA | 1.977,01 | 0,00 | 133.33651.56-3 | 25/03/2020 | 04 | 158,16 | 07151 0,00 |
| BRUNO DE OLIVEIRA SILVA | 1.979,13 | 0,00 | 207.15142.73-3 | 13/07/2020 | 04 | 158,33 | 07170 0,00 |
| CAIO MARCIO JOIA DA SILVA | 258,51 | 0,00 | 124.37749.24-3 | 06/05/2020 | 04 | 20,69 | 05174 0,00 |
| CARLOS EDUARDO SANTOS DO CARMO | 2.312,89 | 0,00 | 165.23428.89-4 | 25/03/2020 | 04 | 185,03 | 07151 0,00 |
| CARLOS EDUARDO VIEIRA DE SOUZA CARVALHO | 2.008,38 | 0,00 | 212.89841.24-3 | 27/04/2020 | 04 | 160,67 | 07170 0,00 |
| CRISTIANO NASCIMENTO DA SILVA | 2.539,76 | 0,00 | 127.29614.56-9 | 01/04/2020 | 04 | 203,19 | 07825 0,00 |
| DEVAYR PEDRO LUCIANO | 2.430,20 | 0,00 | 122.92730.70-9 | 20/04/2020 | 04 | 194,42 | 05174 0,00 |
| FABIO HENRIQUE FERNANDES | 2.600,05 | 0,00 | 126.77106.14-2 | 27/04/2020 | 04 | 208,01 | 07821 0,00 |
| FELIPE MEDEIROS SANTOS PINHAL | 1.492,28 | 0,00 | 130.63525.22-6 | 02/09/2020 | 04 | 119,38 | 07170 0,00 |
| FILIPE SALES DA COSTA | 2.100,37 | 0,00 | 133.32674.60-8 | 09/07/2020 | 04 | 168,02 | 07170 0,00 |
| GERONCIO DE JESUS CARDIAL | 2.136,34 | 0,00 | 120.22275.97-9 | 22/04/2020 | 04 | 170,91 | 07111 0,00 |

MINISTÉRIO DO TRABALHO E EMPREGO - MTE
GFIP - SEFIP 8.40 (29/03/2020) TABELAS 41.0 (01/03/2020)

MINISTÉRIO DA FAZENDA - MF

DATA: 05/10/2020
HORA: 17:35:08
PÁG : 0040/0051

RELAÇÃO DOS TRABALHADORES CONSTANTES NO ARQUIVO SEFIP
MODALIDADE : "BRANCO"-RECOLHIMENTO AO FGTS E DECLARAÇÃO À PREVIDÊNCIA

858500006116 418601802010 007645200805 029990400016
858300000009 139301802019 007645200007 029990400016

EMPRESA DIMENSIONAL ENGENHARIA LTDA

INSCRICAO: 00.299.904/0001-60

COMP: 09/2020 COD REC: 155 COD GPS: 2208 FPAS: 507 OUTRAS ENT: 0079 SIMPLES: 1 RAT: 3,0
TOMADOR/OBRA: 00211 PAVIMENTA RIO AP4

FAP: 0,96 RAT AJUSTADO: 2,88

INSCRICAO: 900035076179

| NOME TRABALHADOR | REM SEM 13º SAL | REM 13º SAL | PIS/PASEP/CI BASE CÁL 13º SAL PREV SOC BASE CÁL PREV SOCIAL | ADMISSÃO CONTRIB SEG DEVIDA | CAT | OCOR DEPÓSITO | DATA/COD MOVIMENTAÇÃO CBO JAM |
|-----------------------------------|-----------------|-------------|---|--------------------------------|-----|------------------|-------------------------------------|
| GLAUCIO DIAS GUIMARAES MANCO | 1.804,82 | 0,00 | 204.69303.81-0 0,00 | 27/04/2020 146,75 | 04 | 144,38 | 07170 0,00 |
| HIGOR SOUZA MUNIZ | 798,91 | 0,00 | 134.02792.58-2 0,00 | 22/04/2020 59,91 | 04 | 63,91 | 07170 0,00 |
| HUGO RICARDO LEITE VIEIRA | 1.967,74 | 0,00 | 165.58655.33-1 0,00 | 27/04/2020 161,41 | 04 | 157,41 | 07170 0,00 |
| JAILSON TOMAS DA SILVA | 326,69 | 0,00 | 128.00500.06-0 0,00 | 28/09/2020 24,50 | 04 | 26,14 | 07111 0,00 |
| JESUS AFONSO DOS SANTOS | 2.023,63 | 0,00 | 124.92162.39-9 0,00 | 09/07/2020 166,44 | 04 | 161,90 | 07170 0,00 |
| JORGE LUIZ DE BARROS TORTURA | 2.775,85 | 0,00 | 124.34438.15-8 0,00 | 06/05/2020 254,73 | 04 | 222,07 | 07825 0,00 |
| JUAREZ ALMEIDA GONCALVES JUNIOR | 5.155,94 | 0,00 | 131.61107.62-3 0,00 | 11/05/2020 580,76 | 04 | 412,47 | 04110 0,00 |
| JULIO CESAR DOS SANTOS DA SILVA | 2.608,32 | 0,00 | 133.38530.62-4 0,00 | 09/07/2020 234,62 | 04 | 208,66 | 07152 0,00 |
| JULIO CESAR VIEIRA DE PAULA | 2.132,64 | 0,00 | 130.29223.58-1 0,00 | 27/04/2020 177,54 | 04 | 170,61 | 07825 0,00 |
| MAGNO SANTOS DA SILVA | 2.324,26 | 0,00 | 128.75298.56-0 0,00 | 27/04/2020 200,53 | 04 | 185,95 | 07151 0,00 |
| MARCELO REIS LUIZ | 2.443,50 | 0,00 | 182.21324.50-2 0,00 | 25/08/2020 214,84 | 04 | 195,48 | 07825 0,00 |
| MARCIO RIBEIRO BENTO | 1.577,32 | 0,00 | 124.66974.16-0 0,00 | 27/04/2020 126,27 | 04 | 126,19 | 07170 0,00 |
| MARCIO SANTOS | 2.206,81 | 0,00 | 125.37992.52-2 0,00 | 17/08/2020 186,44 | 04 | 176,55 | 07825 0,00 |
| MARCOS SOARES DO NASCIMENTO | 2.700,75 | 0,00 | 108.67010.13-1 0,00 | 27/04/2020 245,71 | 04 | 216,07 | 07825 0,00 |
| MATHEUS CORDEIRO SOARES SILVA | 1.577,99 | 0,00 | 237.39372.03-2 0,00 | 20/04/2020 126,33 | 04 | 126,23 | 07170 0,00 |
| OSVALDO MANOEL RODRIGUES DA SILVA | 2.223,59 | 0,00 | 123.57248.21-3 0,00 | 27/05/2020 188,45 | 04 | 177,89 | 07825 0,00 |
| RAFAEL DAS NEVES ALVES | 1.589,42 | 0,00 | 166.23996.80-0 0,00 | 09/07/2020 127,36 | 04 | 127,15 | 07170 0,00 |
| RAFAEL MARTINS DA SILVA | 2.169,10 | 0,00 | 166.53205.23-2 0,00 | 27/04/2020 181,92 | 04 | 173,52 | 07170 0,00 |

MINISTÉRIO DO TRABALHO E EMPREGO - MTE
GFIP - SEFIP 8.40 (29/03/2020) TABELAS 41.0 (01/03/2020)

MINISTÉRIO DA FAZENDA - MF

DATA: 05/10/2020
HORA: 17:35:08
PÁG : 0041/0051

RELAÇÃO DOS TRABALHADORES CONSTANTES NO ARQUIVO SEFIP
MODALIDADE : "BRANCO"-RECOLHIMENTO AO FGTS E DECLARAÇÃO À PREVIDÊNCIA

858500006116 418601802010 007645200805 029990400016
858300000009 139301802019 007645200007 029990400016

EMPRESA: DIMENSIONAL ENGENHARIA LTDA

INSCRICAO: 00.299.904/0001-60

COMP: 09/2020 COD REC: 155 COD GPS: 2208 FPAS: 507 OUTRAS ENT: 0079 SIMPLES: 1 RAT: 3,0

FAP: 0,96 RAT AJUSTADO: 2,88

TOMADOR/OBRA: 00211 PAVIMENTA RIO AP4

INSCRICAO: 900035076179

| NOME TRABALHADOR | REM SEM 13º SAL | REM 13ºSAL | PIS/PASEP/CI BASE CÁL 13ºSAL PREV SOC BASE CÁL PREV SOCIAL | ADMISSÃO CONTRIB SEG DEVIDA | CAT | OCOR DEPÓSITO | DATA/COD MOVIMENTAÇÃO CBO JAM |
|----------------------------------|-----------------|------------|--|--------------------------------|-----|------------------|-------------------------------------|
| RAFAEL ROMAO ROSA | 2.147,54 | 0,00 | 156.32854.27-6 0,00 | 06/05/2020 179,33 | 04 | 171,80 | 05174 0,00 |
| REGIS ANTONIO JULIO DE SOUZA | 2.357,48 | 0,00 | 126.54792.56-2 0,00 | 19/08/2020 204,52 | 04 | 188,60 | 04142 0,00 |
| RENATO PEREIRA | 2.555,54 | 0,00 | 120.77154.59-6 0,00 | 29/04/2020 228,29 | 04 | 204,45 | 07112 0,00 |
| ROBERTO CORDEIRO | 3.863,69 | 0,00 | 120.04622.73-5 0,00 | 25/03/2020 399,85 | 04 | 309,10 | 07102 0,00 |
| RODRIGO DE OLIVEIRA PINTO | 6.306,34 | 0,00 | 165.58384.05-2 0,00 | 15/06/2020 713,08 | 04 | 504,50 | 07102 0,00 |
| RONALDO ALVES DA COSTA | 1.936,41 | 0,00 | 125.05511.73-1 0,00 | 27/04/2020 158,59 | 04 | 154,92 | 07170 0,00 |
| SAMUEL MARCOS ALVES | 605,09 | 0,00 | 207.16160.26-3 0,00 | 22/04/2020 45,38 | 04 | 48,40 | 07170 0,00 |
| THIAGO LUCINDO FERREIRA | 2.427,26 | 0,00 | 133.42835.56-6 0,00 | 19/05/2020 212,89 | 04 | 194,18 | 08181 0,00 |
| VANDERLEI DAS NEVES ROGERIO | 2.275,41 | 0,00 | 170.09013.28-2 0,00 | 17/08/2020 194,67 | 04 | 182,03 | 07825 0,00 |
| VICTOR HUGO MARQUES DA SILVA | 2.327,02 | 0,00 | 207.62428.25-7 0,00 | 29/04/2020 200,87 | 04 | 186,16 | 07825 0,00 |
| WALDECI LUIS PIANNTA | 2.147,54 | 0,00 | 166.35293.19-2 0,00 | 09/07/2020 179,33 | 04 | 171,80 | 05174 0,00 |
| WALLACE ARMANDO DE CAMPOS PESSOA | 2.877,61 | 0,00 | 133.60928.54-6 0,00 | 28/05/2020 266,94 | 04 | 230,20 | 07825 0,00 |
| WALLACE MARTINS BISPO SANTOS | 2.861,89 | 0,00 | 128.34763.89-7 0,00 | 27/05/2020 265,05 | 04 | 228,96 | 07825 0,00 |
| WANDERSON SILVA PINTO | 2.619,58 | 0,00 | 126.89561.56-7 0,00 | 23/07/2020 235,97 | 04 | 209,57 | 04142 0,00 |
| WELLINGTON DE SOUZA | 1.529,28 | 0,00 | 127.32712.56-8 0,00 | 09/07/2020 121,95 | 04 | 122,35 | 07151 0,00 |
| WEVERSON DA SILVA LUIZ | 2.148,11 | 0,00 | 166.89308.29-5 0,00 | 20/04/2020 179,40 | 04 | 171,84 | 05174 0,00 |
| WILLIANS GONCALVES MARTINS | 2.061,26 | 0,00 | 134.03055.27-1 0,00 | 22/04/2020 169,83 | 04 | 164,90 | 07170 0,00 |

TOTAIS DA EMPRESA/TOMADOR

231.990,16 0,00 0,03 20.039,06 18.340,20 0,00

MINISTÉRIO DO TRABALHO E EMPREGO - MTE
 GFIP - SEFIP 8.40 (29/03/2020) TABELAS 41.0 (01/03/2020)

MINISTÉRIO DA FAZENDA - MF

DATA: 05/10/2020
 HORA: 17:35:08
 PÁG : 0042/0051

RELAÇÃO DOS TRABALHADORES CONSTANTES NO ARQUIVO SEFIP
 RESUMO DO FECHAMENTO - TOMADOR DE SERVIÇOS/OBRA
 MODALIDADE : "BRANCO"-RECOLHIMENTO AO FGTS E DECLARAÇÃO À PREVIDÊNCIA

858500006116 418601802010 007645200805 029990400016
 858300000009 139301802019 007645200007 029990400016

EMPRESA: DIMENSIONAL ENGENHARIA LTDA No DE CONTROLE: N° ARQUIVO: EbNZ3qP50PJ0000-2
 COMP: 09/2020 COD REC: 155 COD GPS: 2208 FPAS: 507 OUTRAS ENT: 0079 SIMPLES: 1 RAT: 3,0 INSCRICAO: 00.299.904/0001-60
 TOMADOR/OBRA: 00211 PAVIMENTA RIO AP4 N° DE CONTROLE: M6LLNCZSPZB0000-5 INSCRICAO: 900035076179

LOGRADOURO: RUA SETE DE SETEMBRO 98 SALA 605 BAIRRO: CENTRO CNAE PREPONDERANTE: 4222701
 CIDADE: RIO DE JANEIRO UF: RJ CEP: 20050-002 CNAE: 4222701

| CAT | QUANT | REMUNERAÇÃO SEM 13º | REMUNERAÇÃO 13º | BASE CÁL PREV SOC | BASE CÁL 13º PREV SOC |
|---------|-------|---------------------|-----------------|-------------------|-----------------------|
| 01 | 30 | 108.217,62 | 0,00 | 108.217,62 | 0,00 |
| 04 | 56 | 121.034,25 | 0,00 | 123.772,54 | 0,03 |
| TOTAIS: | 86 | 229.251,87 | 0,00 | 231.990,16 | 0,03 |

MINISTÉRIO DO TRABALHO E EMPREGO - MTE
GFIP - SEFIP 8.40 (29/03/2020) TABELAS 41.0 (01/03/2020)

MINISTÉRIO DA FAZENDA - MF

DATA: 05/10/2020
HORA: 17:35:08
PÁG: 0043/0051

RESUMO DAS INFORMAÇÕES À PREVIDÊNCIA SOCIAL CONSTANTES NO ARQUIVO SEFIP
TOMADOR DE SERVIÇOS/OBRA

EMPRESA: DIMENSIONAL ENGENHARIA LTDA No DE CONTROLE: N° ARQUIVO: EbNZ3qP50Pj0000-2
COMP: 09/2020 COD REC: 155 COD GPS: 2208 FPAS: 507 OUTRAS ENT: 0079 SIMPLES: 1 RAT: 3,0 INSCRICAO: 00.299.904/0001-60
TOMADOR/OBRA: 00211 PAVIMENTA RIO AP4 N° DE CONTROLE: M6LLNCZSPZB0000-5 INSCRICAO: 900035076179

LOGRADOURO: RUA SETE DE SETEMBRO 98 SALA 605 BAIRRO: CENTRO CNAE PREPONDERANTE: 4222701
CIDADE: RIO DE JANEIRO UF: RJ CEP: 20050-002 TELEFONE: 0021 2252 1341 CNAE: 4222701

| | | | |
|--|-----------|--|-----------|
| VALOR DEV PREV SOC CALCULADO SEFIP: | 86.476,59 | CONTRIB SEGURADOS - DEVIDA: | 20.039,06 |
| SALÁRIO FAMÍLIA: | 97,24 | RECEITA EVENTO DESP/PATROCÍNIO: | 0,00 |
| SALÁRIO MATERNIDADE: | 0,00 | PERC DE ISENÇÃO DE FILANTROPIA: | 0,00 |
| VALORES PAGOS COOP TRABALHO - SEM ADICIONAL: | 0,00 | 13º SALÁRIO MATERNIDADE: | 0,00 |
| VALORES PAGOS COOP TRABALHO - ADIC. 15 ANOS: | 0,00 | COM PRODUÇÃO PJ: | 0,00 |
| VALORES PAGOS COOP TRABALHO - ADIC. 20 ANOS: | 0,00 | COM PRODUÇÃO PF: | 0,00 |
| VALORES PAGOS COOP TRABALHO - ADIC. 25 ANOS: | 0,00 | VALOR DAS FATURAS EMITIDAS PARA O TOMADOR: | 0,00 |

| | | | | | |
|------------------|----------------|--------------------|-------------------|------------------------------------|------|
| COMPENSAÇÃO | | | VALOR SOLICITADO: | 0,00 | |
| PERÍODO INICIAL: | PERÍODO FINAL: | | | | |
| VALOR ABATIDO: | 0,00 | VALOR A COMPENSAR: | 0,00 | VALOR EXCEDENTE AO LIMITE DOS 30%: | 0,00 |

| | | | | | |
|-------------------------|------|---------------------------|------|------------------------------|------|
| RETENÇÃO (LEI 9.711/98) | | | | | |
| VALOR INFORMADO: | 0,00 | VALOR ABATIDO PELO SEFIP: | 0,00 | VALOR A COMPENSAR/RESTITUIR: | 0,00 |

| | | | | | |
|---|------|-------------|------|-------------|------|
| BASE DE CÁLCULO APOSENTADORIA ESPECIAL/OCORRÊNCIA | | | | | |
| 15 ANOS: | 0,00 | 20 ANOS: | 0,00 | 25 ANOS: | 0,00 |
| QUANTIDADE: | 0 | QUANTIDADE: | 0 | QUANTIDADE: | 0 |

QUANTIDADE DE MOVIMENTAÇÕES / CODIGOS

| | | | | | | | | | | | | | | | | | | | |
|-----|---|-----|---|-----|---|-----|---|-----|---|-----|---|-----|---|-----|---|-----|---|-----|---|
| H: | 0 | I1: | 1 | I2: | 0 | I3: | 0 | I4: | 0 | J: | 2 | K: | 0 | L: | 0 | M: | 0 | N1: | 0 |
| N2: | 0 | N3: | 0 | O1: | 0 | O2: | 0 | O3: | 0 | P1: | 2 | P2: | 0 | P3: | 0 | Q1: | 0 | Q2: | 0 |
| Q3: | 0 | Q4: | 0 | Q5: | 0 | Q6: | 0 | Q7: | 0 | R: | 0 | S2: | 0 | S3: | 0 | U1: | 0 | U2: | 0 |
| U3: | 0 | V3: | 0 | W: | 0 | X: | 0 | Y: | 0 | Z1: | 0 | Z2: | 0 | Z3: | 0 | Z4: | 0 | Z5: | 0 |

RELAÇÃO DE TOMADOR/OBRA - RET

858500006116 418601802010 007645200805 029990400016

858300000009 139301802019 007645200007 029990400016

EMPRESA: DIMENSIONAL ENGENHARIA LTDA INSCRIÇÃO: 00.299.904/0001-60 N° ARQUIVO: EbNZ3qP50Pj0000-2
 N° CONTROLE: FST34cFP2QK0000-8
 FPAS: 507 OUTRAS ENTID: 0079 SIMPLES: 1 ALIQ RAT: 3,0 FAP: 0,96 RAT AJUSTADO: 2,88 COD REC: 155 COMP: 09/2020

TOMADOR/OBRA : 00211 PAVIMENTA RIO AP4 INSCRIÇÃO: 900035076179 N° CONTROLE: M6LLNCZSPZB0000-5
 LOGRADOURO BAIRRO CIDADE CEP UF
 ESTRADA DA LIGACAO SN DIVERSOS LOGRADOUROS JACAREPAGUA RIO DE JANEIRO 22713470 RJ

MODALIDADE : "Branco"-Recolhimento ao FGTS e Declaração à Previdência

| VALORES PREVIDÊNCIA | | VALORES FGTS - 8% | |
|-----------------------|------------|----------------------|------------|
| REM SEM 13° SALÁRIO | 231.990,16 | REM SEM 13° SALÁRIO | 229.251,87 |
| REM BASE CALC 13° SAL | 0,03 | REM 13° SALÁRIO | 0,00 |
| | | DEPÓSITO | 18.340,20 |
| | | ENCARGOS FGTS | 0,00 |
| | | CONTRIB SOCIAL | 0,00 |
| | | ENCARGOS CONTRIB SOC | 0,00 |
| TOTAL TRABALHADORES | 86 | TOTAL TRABALHADORES | 85 |

TOTAIS DO TOMADOR

| VALORES PREVIDÊNCIA | | VALORES FGTS - 8% | |
|------------------------|------------|----------------------|------------|
| REM SEM 13° SALÁRIO | 231.990,16 | REM SEM 13° SALÁRIO | 229.251,87 |
| REM BASE CALC 13° SAL | 0,03 | REM 13° SALÁRIO | 0,00 |
| CONTR SEGURADOS DEVIDA | 20.039,06 | DEPÓSITO | 18.340,20 |
| VAL DEVIDO PREV SOC | 86.476,59 | ENCARGOS FGTS | 0,00 |
| | | CONTRIB SOCIAL | 0,00 |
| | | ENCARGOS CONTRIB SOC | 0,00 |
| TOTAL TRABALHADORES | 86 | TOTAL TRABALHADORES | 85 |

FGTS - FUNDO DE GARANTIA DO TEMPO DE SERVIÇO

DATA: 05/10/2020

GFIP - SEFIP8.40 (29/03/2020)

HORA: 17:35:08

PÁG : 001/001

RELATÓRIO ANALÍTICO DA GRF

EMPRESA: DIMENSIONAL ENGENHARIA LTDA

INSCRIÇÃO: 00.299.904/0001-60

COMPETÊNCIA: 09/2020

CÓD REC: 155

FPAS: 507

SIMPLES: 1

| | FGTS - 8% | FGTS - 2% |
|----------------------|------------|-----------|
| QTDE TRABALHADORES | 258 | 1 |
| REMUNERAÇÃO | 764.273,33 | 696,87 |
| DEPÓSITO | 61.141,86 | 13,93 |
| ENCARGOS FGTS | 0,00 | 0,00 |
| CONTRIB SOCIAL | 0,00 | 0,00 |
| ENCARGOS CONTRIB SOC | 0,00 | 0,00 |
| TOTAL A RECOLHER | 61.141,86 | 13,93 |

VALIDADE DO CÁLCULO: até 07/10/2020

RELATÓRIO PARA SIMPLES CONFERÊNCIA, NÃO É VÁLIDO PARA QUITAÇÃO.

A(S) GRF(S), PARA FINS DE QUITAÇÃO, SERÁ(ÃO) IMPRESSA(S) SOMENTE APÓS TRANSMISSÃO DO ARQUIVO VALIDADO PELO CONECTIVIDADE SOCIAL.

MINISTÉRIO DA FAZENDA - MF
 SECRETARIA DA RECEITA FEDERAL DO BRASIL - RFB
 GFIP - SEFIP 8.40 (29/03/2020) TABELAS 41.0 (01/03/2020)

DATA: 05/10/2020
 HORA: 17:35:08
 PÁG : 001/002

RELATÓRIO ANALÍTICO DE GPS

COMPETÊNCIA: 09/2020

| EMPRESA | INSCRIÇÃO | | OUTRAS ENTIDADES | COD PAGTO | FPAS |
|---|-----------|------------|----------------------------|-------------|-----------------|
| VALORES: SEGURADOS | EMPRESA | OUTRAS ENT | DED FPAS VALOR DA RETENÇÃO | JUROS/MULTA | TOTAL REEMBOLSO |
| DIMENSIONAL ENGENHARIA LTDA | | | 00.299.904/0001-60 | 0079 | 2100 507 |
| 31.629,64 | 75.078,11 | 17.557,61 | 97,24 | 0,00 | 124.168,12 0,00 |
| OBSERVAÇÃO : CONSTRUTORA : DIMENSIONAL ENGENHARIA LTDA - 00.299.904/0001-60 | | | | | |
| DIMENSIONAL ENGENHARIA LTDA | | | 512244823975 | 0079 | 2208 507 |
| 2.454,38 | 6.088,74 | 1.543,47 | 0,00 | 0,00 | 10.086,59 0,00 |
| OBSERVAÇÃO : CONSTRUTORA : DIMENSIONAL ENGENHARIA LTDA - 00.299.904/0001-60 | | | | | |
| DIMENSIONAL ENGENHARIA LTDA | | | 512272531874 | 0079 | 2208 507 |
| 4.702,77 | 13.470,69 | 3.176,89 | 0,00 | 0,00 | 21.350,35 0,00 |
| OBSERVAÇÃO : CONSTRUTORA : DIMENSIONAL ENGENHARIA LTDA - 00.299.904/0001-60 | | | | | |
| DIMENSIONAL ENGENHARIA LTDA | | | 512320810072 | 0079 | 2208 507 |
| 704,20 | 1.989,55 | 504,34 | 0,00 | 0,00 | 3.198,09 0,00 |
| OBSERVAÇÃO : CONSTRUTORA : DIMENSIONAL ENGENHARIA LTDA - 00.299.904/0001-60 | | | | | |
| DIMENSIONAL ENGENHARIA LTDA | | | 512443118578 | 0079 | 2208 507 |
| 3.081,71 | 7.336,72 | 1.859,83 | 0,00 | 0,00 | 12.278,26 0,00 |
| OBSERVAÇÃO : CONSTRUTORA : DIMENSIONAL ENGENHARIA LTDA - 00.299.904/0001-60 | | | | | |
| DIMENSIONAL ENGENHARIA LTDA | | | 900000459073 | 0079 | 2208 507 |
| 329,10 | 768,39 | 194,78 | 0,00 | 0,00 | 1.292,27 0,00 |
| OBSERVAÇÃO : CONSTRUTORA : DIMENSIONAL ENGENHARIA LTDA - 00.299.904/0001-60 | | | | | |

MINISTÉRIO DA FAZENDA - MF
 SECRETARIA DA RECEITA FEDERAL DO BRASIL - RFB
 GFIP - SEFIP 8.40 (29/03/2020) TABELAS 41.0 (01/03/2020)

DATA: 05/10/2020
 HORA: 17:35:08
 PÁG : 002/002

RELATÓRIO ANALÍTICO DE GPS

COMPETÊNCIA: 09/2020

| EMPRESA | | | INSCRIÇÃO | OUTRAS ENTIDADES | | COD PAGTO | FPAS |
|-----------------------------|---------|------------|--------------|-------------------|-------------|-----------|-----------|
| VALORES: SEGURADOS | EMPRESA | OUTRAS ENT | DED FPAS | VALOR DA RETENÇÃO | JUROS/MULTA | TOTAL | REEMBOLSO |
| DIMENSIONAL ENGENHARIA LTDA | | | 900000459278 | | 0079 | 2208 | 507 |
| 259,72 | 644,64 | 163,41 | 0,00 | 0,00 | 0,00 | 1.067,77 | 0,00 |

OBSERVAÇÃO : CONSTRUTORA : DIMENSIONAL ENGENHARIA LTDA - 00.299.904/0001-60

| | | | | | | | |
|-----------------------------|----------|----------|--------------|------|------|----------|------|
| DIMENSIONAL ENGENHARIA LTDA | | | 900027219372 | | 0079 | 2208 | 507 |
| 2.434,85 | 6.219,43 | 1.542,76 | 388,96 | 0,00 | 0,00 | 9.808,08 | 0,00 |

OBSERVAÇÃO : CONSTRUTORA : DIMENSIONAL ENGENHARIA LTDA - 00.299.904/0001-60

| | | | | | | | |
|-----------------------------|-----------|-----------|--------------|------|------|-----------|------|
| DIMENSIONAL ENGENHARIA LTDA | | | 900035076179 | | 0079 | 2208 | 507 |
| 20.039,06 | 53.079,34 | 13.455,43 | 97,24 | 0,00 | 0,00 | 86.476,59 | 0,00 |

OBSERVAÇÃO : CONSTRUTORA : DIMENSIONAL ENGENHARIA LTDA - 00.299.904/0001-60

| | | | | | | | |
|-----------------------------|-----------|----------|--------------|------|------|-----------|------|
| DIMENSIONAL ENGENHARIA LTDA | | | 900036115076 | | 0079 | 2208 | 507 |
| 8.167,38 | 21.271,21 | 5.252,47 | 48,62 | 0,00 | 0,00 | 34.642,44 | 0,00 |

OBSERVAÇÃO : CONSTRUTORA : DIMENSIONAL ENGENHARIA LTDA - 00.299.904/0001-60

Folha de Pagamento 09/2020

21/10/2020 06:50

| Numero | Nome | Jorn. | Cargo | Admissão | SF | IR |
|--|------------------------------|--------|-------------------------|-----------------|--|----------|
| 3 Dimensional Engenharia Ltda | | | | | | |
| 008056 | Adauto Leal da Silva | 200:00 | Motorista de Caminhão I | 17/08/2020 | 0 | 1 |
| Eventos | I | Qtde | Provento | Desconto | Bases | Total |
| 0190 DSR s/ Salário Variável | | 2,38 | 18,94 | | B010 - Base INSS Salário (S/Limite) | 2.393,43 |
| 0191 DSR s/ Adicional Noturno | | 2:33 | 18,36 | | B100 - Dependentes IRRF Sal | 189,59 |
| 0261 Intermitente Horas | I | | 1.436,80 | | B110 - Base IRRF Salário | 2.393,43 |
| 0268 Descanso Semanal Remunerado | | | 341,92 | | B120 - Dedução IRRF Salário | 208,83 |
| 0324 Férias Proporcionalis (Intermitente) | I | | 143,57 | | B180 - INSS para Dedução de IRRF Salário | 208,83 |
| 0329 1/3 s/ Férias Proporcionalis (Intermitente) | I | | 47,86 | | B400 - Base FGTS Salário | 2.393,43 |
| 0354 13o. Proporcional (Intermitente) | I | | 143,57 | | B410 - FGTS Salário 8% | 191,47 |
| 1010 H. E. 50% | P | 0:35 | 7,86 | | B900 - Remuneração Total Mês | 1.436,80 |
| 1050 Adicional Noturno 20,0% | P | 83:05 | 119,31 | | B905 - Salário Hora | 8,98 |
| 1060 Hora Extra Noturna 50% | P | 8:55 | 115,24 | | | |
| 5010 INSS | | | | 208,83 | | |
| Totais | | | 2.393,43 | 208,83 | | |
| Líquido | | | | 2.184,60 | | |
| 008062 Adauto Leal da Silva Junior | | | | | | |
| 008062 | Adauto Leal da Silva Junior | 200:00 | Motorista de Caminhão I | 21/08/2020 | 1 | 2 |
| Eventos | I | Qtde | Provento | Desconto | Bases | Total |
| 0190 DSR s/ Salário Variável | | 1,04 | 7,72 | | B010 - Base INSS Salário (S/Limite) | 2.289,16 |
| 0191 DSR s/ Adicional Noturno | | 2:31 | 18,03 | | B100 - Dependentes IRRF Sal | 379,18 |
| 0261 Intermitente Horas | I | | 1.436,80 | | B110 - Base IRRF Salário | 2.289,16 |
| 0268 Descanso Semanal Remunerado | | | 327,02 | | B120 - Dedução IRRF Salário | 196,32 |
| 0324 Férias Proporcionalis (Intermitente) | I | | 142,37 | | B180 - INSS para Dedução de IRRF Salário | 196,32 |
| 0329 1/3 s/ Férias Proporcionalis (Intermitente) | I | | 47,46 | | B400 - Base FGTS Salário | 2.289,16 |
| 0354 13o. Proporcional (Intermitente) | I | | 142,37 | | B410 - FGTS Salário 8% | 183,13 |
| 1050 Adicional Noturno 20,0% | P | 81:37 | 117,20 | | B900 - Remuneração Total Mês | 1.436,80 |
| 1060 Hora Extra Noturna 50% | P | 3:53 | 50,19 | | B905 - Salário Hora | 8,98 |
| 5010 INSS | | | | 196,32 | B920 - Base Salário Família | 525,34 |
| Totais | | | 2.289,16 | 196,32 | | |
| Líquido | | | | 2.092,84 | | |
| 007998 Adenilson Silva Reis Candido | | | | | | |
| 007998 | Adenilson Silva Reis Candido | 200:00 | Servente | 27/04/2020 | 1 | 2 |
| Eventos | I | Qtde | Provento | Desconto | Bases | Total |
| 0190 DSR s/ Salário Variável | | 6,07 | 35,18 | | B010 - Base INSS Salário (S/Limite) | 2.106,66 |
| 0191 DSR s/ Adicional Noturno | | 2:43 | 15,61 | | B100 - Dependentes IRRF Sal | 379,18 |
| 0261 Intermitente Horas | I | | 1.151,28 | | B110 - Base IRRF Salário | 2.106,66 |
| 0268 Descanso Semanal Remunerado | | | 300,95 | | B120 - Dedução IRRF Salário | 174,42 |
| 0324 Férias Proporcionalis (Intermitente) | I | | 117,22 | | B180 - INSS para Dedução de IRRF Salário | 174,42 |
| 0329 1/3 s/ Férias Proporcionalis (Intermitente) | I | | 39,07 | | B400 - Base FGTS Salário | 2.106,66 |
| 0354 13o. Proporcional (Intermitente) | I | | 117,22 | | B410 - FGTS Salário 8% | 168,53 |
| 1020 H. E. 70% | P | 1:36 | 19,09 | | B900 - Remuneração Total Mês | 1.151,28 |
| 1050 Adicional Noturno 20,0% | P | 88:06 | 101,49 | | B905 - Salário Hora | 7,02 |
| 1064 H. E. Not. 70% | P | 17:50 | 209,55 | | B920 - Base Salário Família | 654,43 |
| 5010 INSS | | | | 174,42 | | |
| Totais | | | 2.106,66 | 174,42 | | |
| Líquido | | | | 1.932,24 | | |
| 008043 Adjailton Alves da Silva | | | | | | |
| 008043 | Adjailton Alves da Silva | 180:00 | Vigia | 09/07/2020 | 0 | 1 |
| Eventos | I | Qtde | Provento | Desconto | Bases | Total |
| 0261 Intermitente Horas | I | | 1.328,40 | | B010 - Base INSS Salário (S/Limite) | 1.901,38 |
| 0268 Descanso Semanal Remunerado | | | 271,63 | | B100 - Dependentes IRRF Sal | 189,59 |
| 0324 Férias Proporcionalis (Intermitente) | I | | 129,15 | | B110 - Base IRRF Salário | 1.901,38 |
| 0329 1/3 s/ Férias Proporcionalis (Intermitente) | I | | 43,05 | | B120 - Dedução IRRF Salário | 155,44 |
| 0354 13o. Proporcional (Intermitente) | I | | 129,15 | | B180 - INSS para Dedução de IRRF Salário | 155,44 |
| 5010 INSS | | | | 155,44 | B400 - Base FGTS Salário | 1.901,38 |
| | | | | | B410 - FGTS Salário 8% | 152,11 |
| | | | | | B900 - Remuneração Total Mês | 1.328,40 |
| | | | | | B905 - Salário Hora | 7,38 |
| Totais | | | 1.901,38 | 155,44 | | |
| Líquido | | | | 1.745,94 | | |

Folha de Pagamento 09/2020

21/10/2020 06:50

| Numero | Nome | Jorn. | Cargo | Admissão | SF | IR |
|--|--------------------------------|-------------|--------------------------------|-----------------|--|--------------|
| 3 Dimensional Engenharia Ltda | | | | | | |
| 007867 | Adriano Oliveira da Silva | 200:00 | Motorista de Caminhão I | 25/02/2019 | 1 | 2 |
| Eventos | I | Qtde | Provento | Desconto | Bases | Total |
| | | | | | B905 - Salário Hora | 8,63 |
| Totais Líquido | | | | | | |
| 000513 | Airton Goncalves dos Santos | 220:00 | Encarregado Administrativo III | 14/10/2009 | 0 | 1 |
| Eventos | I | Qtde | Provento | Desconto | Bases | Total |
| 0001 Salário | | 25 | 4.660,78 | | B010 - Base INSS Salário (S/Limite) | 5.903,66 |
| 0200 Férias | | 5 | 932,16 | | B020 - Base INSS Salário (Ant) | 1.242,88 |
| 0210 1/3 s/ Férias | | | 310,72 | | B030 - INSS s/ Salário (Ant) | 96,17 |
| 5005 INSS Férias | | | | 96,17 | B100 - Dependentes IRRF Sal | 189,59 |
| 5010 INSS | | | | 589,27 | B101 - Dependentes IRRF Fer | 189,59 |
| 5120 IRRF s/ Adiantamento | | | | 304,77 | B110 - Base IRRF Salário | 2.796,47 |
| 5310 Adiantamento Salarial | | | | 1.559,54 | B120 - Dedução IRRF Salário | 589,27 |
| 5330 Adiantamento Férias | | | | 1.146,71 | B180 - INSS para Dedução de IRRF Salário | 589,27 |
| 5700 Vale Transporte | | | | 46,61 | B190 - INSS para Dedução de IRRF s/ Férias | 96,17 |
| | | | | | B210 - Base IRRF Férias | 1.242,88 |
| | | | | | B220 - Dedução IRRF Férias | 96,17 |
| | | | | | B400 - Base FGTS Salário | 5.903,66 |
| | | | | | B410 - FGTS Salário 8% | 472,29 |
| | | | | | B900 - Remuneração Total Mês | 5.592,93 |
| | | | | | B903 - Salário Mês | 5.592,93 |
| | | | | | - Em Férias de: 14/09/2020 até 18/09/2020 | |
| Totais | | | 5.903,66 | 3.743,07 | | |
| Líquido | | | | 2.160,59 | | |
| E00086 | Alecio Guimaraes | 150:00 | Estagiário | 19/05/2020 | 0 | 0 |
| Eventos | I | Qtde | Provento | Desconto | Bases | Total |
| 0080 Bolsa Auxílio | | 30 | 1.600,00 | | B110 - Base IRRF Salário | 1.142,63 |
| 1870 Adicional Noturno (Bolsa Auxílio) | I | 17:07 | 182,63 | | B900 - Remuneração Total Mês | 1.600,00 |
| 5310 Adiantamento Salarial | | | | 640,00 | B903 - Salário Mês | 1.600,00 |
| Totais | | | 1.782,63 | 640,00 | | |
| Líquido | | | | 1.142,63 | | |
| 007324 | Alexandre da Conceicao Marques | 220:00 | Servente | 09/03/2017 | 0 | 0 |
| Eventos | I | Qtde | Provento | Desconto | Bases | Total |
| 0001 Salário | | 30 | 1.562,70 | | B010 - Base INSS Salário (S/Limite) | 1.630,42 |
| 0190 DSR s/ Salário Variável | | 1,16 | 9,03 | | B110 - Base IRRF Salário | 1.005,34 |
| 1010 H. E. 50% | P | 3:00 | 31,95 | | B120 - Dedução IRRF Salário | 131,05 |
| 1040 H. E. 100% | P | 1:53 | 26,74 | | B180 - INSS para Dedução de IRRF Salário | 131,05 |
| 5010 INSS | | | | 131,05 | B400 - Base FGTS Salário | 1.630,42 |
| 5310 Adiantamento Salarial | | | | 625,08 | B410 - FGTS Salário 8% | 130,43 |
| 5700 Vale Transporte | | | | 15,63 | B900 - Remuneração Total Mês | 1.562,70 |
| | | | | | B903 - Salário Mês | 1.562,70 |
| Totais | | | 1.630,42 | 771,76 | | |
| Líquido | | | | 858,66 | | |
| 008036 | Alexandre Nobrega do Vale | 180:00 | Vigia | 09/07/2020 | 1 | 1 |
| Eventos | I | Qtde | Provento | Desconto | Bases | Total |
| 0261 Intermitente Horas | I | | 1.328,40 | | B010 - Base INSS Salário (S/Limite) | 1.901,38 |
| 0268 Descanso Semanal Remunerado | | | 271,63 | | B100 - Dependentes IRRF Sal | 189,59 |
| 0324 Férias Proporcionalis (Intermitente) | I | | 129,15 | | B110 - Base IRRF Salário | 1.901,38 |
| 0329 1/3 s/ Férias Proporcionalis (Intermitente) | I | | 43,05 | | B120 - Dedução IRRF Salário | 155,44 |
| 0354 13o. Proporcional (Intermitente) | I | | 129,15 | | B180 - INSS para Dedução de IRRF Salário | 155,44 |
| 5010 INSS | | | | 155,44 | B400 - Base FGTS Salário | 1.901,38 |
| | | | | | B410 - FGTS Salário 8% | 152,11 |
| | | | | | B900 - Remuneração Total Mês | 1.328,40 |
| | | | | | B905 - Salário Hora | 7,38 |
| | | | | | B920 - Base Salário Família | 301,35 |
| Totais | | | 1.901,38 | 155,44 | | |
| Líquido | | | | 1.745,94 | | |

Folha de Pagamento 09/2020

21/10/2020 06:50

| Numero | Nome | Jorn. | Cargo | Admissão | SF | IR |
|--|-------------------------------------|--------|-----------------|-----------------|--|----------------|
| 3 Dimensional Engenharia Ltda | | | | | | |
| 006213 | Alexssande Silva Barreto de Freitas | 180:00 | Vigia | 20/07/2015 | 0 | 0 |
| Eventos | I | Qtde | Provento | Desconto | Bases | Total |
| 0001 Salário | | 30 | 1.623,60 | | B010 - Base INSS Salário (S/Limite) | 2.160,22 |
| 0190 DSR s/ Salário Variável | | 4,29 | 40,47 | | B110 - Base IRRF Salário | 1.510,78 |
| 0191 DSR s/ Adicional Noturno | | 3:27 | 31,08 | | B120 - Dedução IRRF Salário | 180,85 |
| 1040 H. E. 100% | P | 4:59 | 89,90 | | B180 - INSS para Dedução de IRRF Salário | 180,85 |
| 1050 Adicional Noturno 20,0% | P | 111:58 | 201,99 | | B250 - Base IRRF Férias(Ant) | 2.455,29 |
| 1070 H. E. Not. 100% | P | 8:00 | 173,18 | | B260 - Dedução IRRF Férias(Ant) | 216,26 |
| 5010 INSS | | | | 180,85 | B270 - IRRF s/ Férias (Ant) | 25,13 |
| 5310 Adiantamento Salarial | | | | 649,44 | B400 - Base FGTS Salário | 2.160,22 |
| 5700 Vale Transporte | | | | 16,24 | B410 - FGTS Salário 8% | 172,82 |
| | | | | | B900 - Remuneração Total Mês | 1.623,60 |
| | | | | | B903 - Salário Mês | 1.623,60 |
| Totais | | | 2.160,22 | 846,53 | | |
| Líquido | | | | 1.313,69 | | |
| 008027 Amauri Severino de Menezes | | | | | | |
| | | | | 200:00 | Pedreiro | 25/06/2020 0 1 |
| Eventos | I | Qtde | Provento | Desconto | Bases | Total |
| 0190 DSR s/ Salário Variável | | 4,15 | 22,60 | | B010 - Base INSS Salário (S/Limite) | 1.825,48 |
| 0191 DSR s/ Adicional Noturno | | 2:01 | 10,72 | | B100 - Dependentes IRRF Sal | 189,59 |
| 0261 Intermitente Horas | I | | 1.065,12 | | B110 - Base IRRF Salário | 1.825,48 |
| 0268 Descanso Semanal Remunerado | | | 260,78 | | B120 - Dedução IRRF Salário | 148,61 |
| 0324 Férias Proporcionalis (Intermitente) | I | | 107,02 | | B180 - INSS para Dedução de IRRF Salário | 148,61 |
| 0329 1/3 s/ Férias Proporcionalis (Intermitente) | I | | 35,67 | | B400 - Base FGTS Salário | 1.825,48 |
| 0354 13o. Proporcional (Intermitente) | I | | 107,02 | | B410 - FGTS Salário 8% | 146,04 |
| 1020 H. E. 70% | P | 1:44 | 28,02 | | B900 - Remuneração Total Mês | 1.065,12 |
| 1050 Adicional Noturno 20,0% | P | 65:20 | 69,65 | | B905 - Salário Hora | 9,51 |
| 1064 H. E. Not. 70% | P | 10:56 | 118,88 | | | |
| 5010 INSS | | | | 148,61 | | |
| Totais | | | 1.825,48 | 148,61 | | |
| Líquido | | | | 1.676,87 | | |
| 007951 Antonio Henrique Neto | | | | | | |
| | | | | 220:00 | Servente | 17/03/2020 0 2 |
| Eventos | I | Qtde | Provento | Desconto | Bases | Total |
| 0001 Salário | | 30 | 1.544,40 | | B010 - Base INSS Salário (S/Limite) | 1.771,19 |
| 0190 DSR s/ Salário Variável | | 1,32 | 10,76 | | B100 - Dependentes IRRF Sal | 379,18 |
| 0191 DSR s/ Adicional Noturno | | 2:46 | 19,48 | | B110 - Base IRRF Salário | 1.153,43 |
| 1050 Adicional Noturno 20,0% | P | 90:11 | 126,62 | | B120 - Dedução IRRF Salário | 143,72 |
| 1064 H. E. Not. 70% | P | 4:53 | 69,93 | | B180 - INSS para Dedução de IRRF Salário | 143,72 |
| 5010 INSS | | | | 143,72 | B400 - Base FGTS Salário | 1.771,19 |
| 5310 Adiantamento Salarial | | | | 617,76 | B410 - FGTS Salário 8% | 141,70 |
| 5700 Vale Transporte | | | | 14,41 | B900 - Remuneração Total Mês | 1.544,40 |
| | | | | | B903 - Salário Mês | 1.544,40 |
| Totais | | | 1.771,19 | 775,89 | | |
| Líquido | | | | 995,30 | | |
| 008059 Arivaldo Reis Ferreira | | | | | | |
| | | | | 200:00 | Motorista de Caminhão I | 18/08/2020 0 1 |
| Eventos | I | Qtde | Provento | Desconto | Bases | Total |
| 0190 DSR s/ Salário Variável | | 2,35 | 19,49 | | B010 - Base INSS Salário (S/Limite) | 2.470,27 |
| 0191 DSR s/ Adicional Noturno | | 1:59 | 14,92 | | B100 - Dependentes IRRF Sal | 189,59 |
| 0261 Intermitente Horas | I | | 1.508,64 | | B110 - Base IRRF Salário | 2.470,27 |
| 0268 Descanso Semanal Remunerado | | | 352,90 | | B120 - Dedução IRRF Salário | 218,05 |
| 0324 Férias Proporcionalis (Intermitente) | I | | 150,26 | | B180 - INSS para Dedução de IRRF Salário | 218,05 |
| 0329 1/3 s/ Férias Proporcionalis (Intermitente) | I | | 50,09 | | B400 - Base FGTS Salário | 2.470,27 |
| 0354 13o. Proporcional (Intermitente) | I | | 150,26 | | B410 - FGTS Salário 8% | 197,62 |
| 1010 H. E. 50% | P | 6:26 | 86,66 | | B900 - Remuneração Total Mês | 1.508,64 |
| 1050 Adicional Noturno 20,0% | P | 64:20 | 97,01 | | B905 - Salário Hora | 8,98 |
| 1060 Hora Extra Noturna 50% | P | 2:57 | 40,04 | | | |
| 5010 INSS | | | | 218,06 | | |
| 5110 IRRF | | | | 11,90 | | |
| Totais | | | 2.470,27 | 229,96 | | |
| Líquido | | | | 2.240,31 | | |

Folha de Pagamento 09/2020

21/10/2020 06:50

| Numero | Nome | Jorn. | Cargo | Admissão | SF | IR |
|--|------------------------------|--------|--------------------------------|-----------------|--|----------|
| 3 Dimensional Engenharia Ltda | | | | | | |
| 007969 | Artur Alberto Paula Da Silva | 200:00 | Operador de Rolo Compactador | 25/03/2020 | 2 | 2 |
| Eventos | I | Qtde | Provento | Desconto | Bases | Total |
| 0190 DSR s/ Salário Variável | | 6,12 | 34,43 | | B010 - Base INSS Salário (S/Limite) | 1.977,01 |
| 0191 DSR s/ Adicional Noturno | | 1:32 | 8,51 | | B100 - Dependentes IRRF Sal | 379,18 |
| 0261 Intermitente Horas | I | | 1.110,24 | | B110 - Base IRRF Salário | 1.977,01 |
| 0268 Descanso Semanal Remunerado | | | 282,43 | | B120 - Dedução IRRF Salário | 162,24 |
| 0324 Férias Proporcionalis (Intermitente) | I | | 112,41 | | B180 - INSS para Dedução de IRRF Salário | 162,24 |
| 0329 1/3 s/ Férias Proporcionalis (Intermitente) | I | | 37,47 | | B400 - Base FGTS Salário | 1.977,01 |
| 0354 13o. Proporcional (Intermitente) | I | | 112,41 | | B410 - FGTS Salário 8% | 158,16 |
| 1050 Adicional Noturno 20,0% | P | 49:50 | 55,31 | | B900 - Remuneração Total Mês | 1.110,24 |
| 1064 H. E. Not. 70% | P | 19:46 | 223,80 | | B905 - Salário Hora | 10,28 |
| 5010 INSS | | | | 162,25 | B920 - Base Salário Família | 584,34 |
| Totais | | | 1.977,01 | 162,25 | | |
| Líquido | | | 1.814,76 | | | |
| 008049 Bruno de Oliveira Silva | | | | | | |
| | | 200:00 | Servente | 13/07/2020 | 0 | 0 |
| Eventos | I | Qtde | Provento | Desconto | Bases | Total |
| 0190 DSR s/ Salário Variável | | 5,28 | 32,22 | | B010 - Base INSS Salário (S/Limite) | 1.979,13 |
| 0261 Intermitente Horas | I | | 1.179,36 | | B110 - Base IRRF Salário | 1.979,13 |
| 0268 Descanso Semanal Remunerado | | | 282,73 | | B120 - Dedução IRRF Salário | 162,43 |
| 0324 Férias Proporcionalis (Intermitente) | I | | 118,02 | | B180 - INSS para Dedução de IRRF Salário | 162,43 |
| 0329 1/3 s/ Férias Proporcionalis (Intermitente) | I | | 39,34 | | B400 - Base FGTS Salário | 1.979,13 |
| 0354 13o. Proporcional (Intermitente) | I | | 118,02 | | B410 - FGTS Salário 8% | 158,33 |
| 1020 H. E. 70% | P | 17:33 | 209,44 | | B900 - Remuneração Total Mês | 1.179,36 |
| 5010 INSS | | | | 162,44 | B905 - Salário Hora | 7,02 |
| Totais | | | 1.979,13 | 162,44 | | |
| Líquido | | | 1.816,69 | | | |
| 008054 Bruno Humelino Machado | | | | | | |
| | | 200:00 | Operador de Rolo Compactador | 17/08/2020 | 1 | 2 |
| Eventos | I | Qtde | Provento | Desconto | Bases | Total |
| 3090 Rescisão Negativa | | | 309,95 | | B102 - Dependentes IRRF 13° | 379,18 |
| 7010 Insuficiência de Saldo | | | | 309,95 | | |
| Totais | | | 309,95 | 309,95 | - Desligado em 02/09/2020 (A Pedido (Espontâneo)) | |
| Líquido | | | 0,00 | | | |
| 007972 Bruno Miranda dos Santos | | | | | | |
| | | 200:00 | Operador de Máquinas Pesadas I | 20/04/2020 | 2 | 3 |
| Eventos | I | Qtde | Provento | Desconto | Bases | Total |
| 0190 DSR s/ Salário Variável | | 4,39 | 40,11 | | B010 - Base INSS Salário (S/Limite) | 2.738,29 |
| 0191 DSR s/ Adicional Noturno | | 2:18 | 19,84 | | B102 - Dependentes IRRF 13° | 568,77 |
| 0261 Intermitente Horas | I | | 1.727,04 | | B110 - Base IRRF Salário | 2.738,29 |
| 0268 Descanso Semanal Remunerado | | | 287,84 | | B120 - Dedução IRRF Salário | 250,22 |
| 0329 1/3 s/ Férias Proporcionalis (Intermitente) | I | | 68,46 | | B180 - INSS para Dedução de IRRF Salário | 250,22 |
| 0354 13o. Proporcional (Intermitente) | I | | 205,37 | | B407 - Base FGTS Salario (GRFC) | 2.738,29 |
| 1020 H. E. 70% | P | 3:03 | 53,30 | | B417 - FGTS Salário (GRFC) 8% | 219,06 |
| 1050 Adicional Noturno 20,0% | P | 74:37 | 128,94 | | B450 - Base FGTS (50%) | 1.162,81 |
| 1064 H. E. Not. 70% | P | 11:46 | 207,39 | | B455 - Saldo de FGTS | 943,75 |
| 5010 INSS | | | | 250,22 | B460 - FGTS 40% (Multa Rescisória) | 465,13 |
| 5340 Adiantamento de Rescisão | | | | 2.488,07 | | |
| Totais | | | 2.738,29 | 2.738,29 | - Desligado em 30/09/2020 (Dispensa Sem Justa Causa) | |
| Líquido | | | 0,00 | | | |

Folha de Pagamento 09/2020

21/10/2020 06:50

| Numero | Nome | Jorn. | Cargo | Admissão | SF | IR |
|---|---------------------------|--------|------------------------|-----------------|--|----------|
| 3 Dimensional Engenharia Ltda | | | | | | |
| 008004 | Caio Marcio Joia da Silva | 180:00 | Vigia | 06/05/2020 | 0 | 1 |
| Eventos | I | Qtde | Provento | Desconto | Bases | Total |
| 0191 DSR s/ Adicional Noturno | | 0:34 | 0,55 | | B010 - Base INSS Salário (S/Limite) | 258,51 |
| 0261 Intermitente Horas | I | | 177,12 | | B100 - Dependentes IRRF Sal | 189,59 |
| 0268 Descanso Semanal Remunerado | | | 36,93 | | B110 - Base IRRF Salário | 258,51 |
| 0324 Férias Proporcionais (Intermitente) | I | | 17,28 | | B120 - Dedução IRRF Salário | 19,38 |
| 0329 1/3 s/ Férias Proporcionais (Intermitente) | I | | 5,76 | | B180 - INSS para Dedução de IRRF Salário | 19,38 |
| 0354 13o. Proporcional (Intermitente) | I | | 17,28 | | B400 - Base FGTS Salário | 258,51 |
| 1050 Adicional Noturno 20,0% | P | 18:18 | 3,59 | | B410 - FGTS Salário 8% | 20,68 |
| 5010 INSS | | | | 19,38 | B900 - Remuneração Total Mês | 177,12 |
| | | | | | B905 - Salário Hora | 7,38 |
| Totais | | | 258,51 | 19,38 | | |
| Líquido | | | | 239,13 | | |
| 001991 Carlos Antonio da Fonseca | | | | | | |
| | | 220:00 | Pedreiro | 06/07/2012 | 0 | 0 |
| Eventos | I | Qtde | Provento | Desconto | Bases | Total |
| 0001 Salário | | 30 | 2.157,58 | | B010 - Base INSS Salário (S/Limite) | 2.157,58 |
| 5010 INSS | | | | 180,53 | B110 - Base IRRF Salário | 1.294,55 |
| 5310 Adiantamento Salarial | | | | 863,03 | B120 - Dedução IRRF Salário | 180,53 |
| 5700 Vale Transporte | | | | 20,86 | B180 - INSS para Dedução de IRRF Salário | 180,53 |
| | | | | | B400 - Base FGTS Salário | 2.157,58 |
| | | | | | B410 - FGTS Salário 8% | 172,61 |
| | | | | | B900 - Remuneração Total Mês | 2.157,58 |
| | | | | | B903 - Salário Mês | 2.157,58 |
| Totais | | | 2.157,58 | 1.064,42 | | |
| Líquido | | | | 1.093,16 | | |
| 007997 Carlos Eduardo Vieira de Souza Carvalho | | | | | | |
| | | 200:00 | Servente | 27/04/2020 | 2 | 2 |
| Eventos | I | Qtde | Provento | Desconto | Bases | Total |
| 0190 DSR s/ Salário Variável | | 5,19 | 29,85 | | B010 - Base INSS Salário (S/Limite) | 2.008,38 |
| 0191 DSR s/ Adicional Noturno | | 2:35 | 14,51 | | B100 - Dependentes IRRF Sal | 379,18 |
| 0261 Intermitente Horas | I | | 1.123,20 | | B110 - Base IRRF Salário | 2.008,38 |
| 0268 Descanso Semanal Remunerado | | | 286,91 | | B120 - Dedução IRRF Salário | 165,07 |
| 0324 Férias Proporcionais (Intermitente) | I | | 113,82 | | B180 - INSS para Dedução de IRRF Salário | 165,07 |
| 0329 1/3 s/ Férias Proporcionais (Intermitente) | I | | 37,94 | | B400 - Base FGTS Salário | 2.008,38 |
| 0354 13o. Proporcional (Intermitente) | I | | 113,82 | | B410 - FGTS Salário 8% | 160,67 |
| 1020 H. E. 70% | P | 1:48 | 21,48 | | B900 - Remuneração Total Mês | 1.123,20 |
| 1050 Adicional Noturno 20,0% | P | 83:54 | 94,30 | | B905 - Salário Hora | 7,02 |
| 1064 H. E. Not. 70% | P | 15:03 | 172,55 | | B920 - Base Salário Família | 598,27 |
| 5010 INSS | | | | 165,07 | | |
| Totais | | | 2.008,38 | 165,07 | | |
| Líquido | | | | 1.843,31 | | |
| 007960 Carlos Eduardo Santos do Carmo | | | | | | |
| | | 200:00 | Operador de Espargidor | 25/03/2020 | 1 | 3 |
| Eventos | I | Qtde | Provento | Desconto | Bases | Total |
| 0190 DSR s/ Salário Variável | | 6,40 | 42,48 | | B010 - Base INSS Salário (S/Limite) | 2.312,89 |
| 0191 DSR s/ Adicional Noturno | | 1:49 | 11,58 | | B100 - Dependentes IRRF Sal | 568,77 |
| 0261 Intermitente Horas | I | | 1.274,72 | | B110 - Base IRRF Salário | 2.312,89 |
| 0268 Descanso Semanal Remunerado | | | 330,41 | | B120 - Dedução IRRF Salário | 199,17 |
| 0324 Férias Proporcionais (Intermitente) | I | | 129,56 | | B180 - INSS para Dedução de IRRF Salário | 199,17 |
| 0329 1/3 s/ Férias Proporcionais (Intermitente) | I | | 43,19 | | B400 - Base FGTS Salário | 2.312,89 |
| 0354 13o. Proporcional (Intermitente) | I | | 129,56 | | B410 - FGTS Salário 8% | 185,03 |
| 1050 Adicional Noturno 20,0% | P | 59:04 | 75,25 | | B900 - Remuneração Total Mês | 1.274,72 |
| 1064 H. E. Not. 70% | P | 21:15 | 276,14 | | B905 - Salário Hora | 10,28 |
| 5010 INSS | | | | 199,17 | B920 - Base Salário Família | 707,76 |
| Totais | | | 2.312,89 | 199,17 | | |
| Líquido | | | | 2.113,72 | | |

Folha de Pagamento 09/2020

21/10/2020 06:50

| Numero | Nome | Jorn. | Cargo | Admissão | SF | IR |
|--|--------------------------------|--------|--------------------------|-----------------|--|----------|
| 3 Dimensional Engenharia Ltda | | | | | | |
| 007948 | Celso Alves da Costa | 220:00 | Operador de Fresadora II | 16/03/2020 | 1 | 2 |
| Eventos | I | Qtde | Provento | Desconto | Bases | Total |
| 0001 Salário | | 30 | 2.800,00 | | B010 - Base INSS Salário (S/Limite) | 3.231,23 |
| 0190 DSR s/ Salário Variável | | 1,57 | 24,77 | | B100 - Dependentes IRRF Sal | 379,18 |
| 0191 DSR s/ Adicional Noturno | | 2:34 | 32,73 | | B110 - Base IRRF Salário | 2.111,23 |
| 1020 H. E. 70% | P | 2:00 | 43,28 | | B120 - Dedução IRRF Salário | 311,30 |
| 1050 Adicional Noturno 20,0% | P | 83:33 | 212,72 | | B180 - INSS para Dedução de IRRF Salário | 311,30 |
| 1064 H. E. Not. 70% | P | 4:32 | 117,73 | | B400 - Base FGTS Salário | 3.231,23 |
| 5010 INSS | | | | 311,30 | B410 - FGTS Salário 8% | 258,50 |
| 5120 IRRF s/ Adiantamento | | | | 37,90 | B900 - Remuneração Total Mês | 2.800,00 |
| 5310 Adiantamento Salarial | | | | 1.082,10 | B903 - Salário Mês | 2.800,00 |
| 5700 Vale Transporte | | | | 26,13 | B920 - Base Salário Família | 3.231,23 |
| Totais | | | 3.231,23 | 1.457,43 | | |
| Líquido | | | | 1.773,80 | | |
| 007967 | Cristiano Nascimento Da Silva | 200:00 | Motorista de Caminhão I | 01/04/2020 | 0 | 1 |
| Eventos | I | Qtde | Provento | Desconto | Bases | Total |
| 0190 DSR s/ Salário Variável | | 4,44 | 34,00 | | B010 - Base INSS Salário (S/Limite) | 2.539,76 |
| 0191 DSR s/ Adicional Noturno | | 2:43 | 19,50 | | B100 - Dependentes IRRF Sal | 189,59 |
| 0261 Intermitente Horas | I | | 1.436,80 | | B110 - Base IRRF Salário | 2.539,76 |
| 0268 Descanso Semanal Remunerado | | | 362,82 | | B120 - Dedução IRRF Salário | 226,39 |
| 0324 Férias Proporcionalis (Intermitente) | I | | 145,26 | | B180 - INSS para Dedução de IRRF Salário | 226,39 |
| 0329 1/3 s/ Férias Proporcionalis (Intermitente) | I | | 48,42 | | B400 - Base FGTS Salário | 2.539,76 |
| 0354 13o. Proporcional (Intermitente) | I | | 145,26 | | B410 - FGTS Salário 8% | 203,18 |
| 1010 H. E. 50% | P | 3:54 | 52,53 | | B900 - Remuneração Total Mês | 1.436,80 |
| 1050 Adicional Noturno 20,0% | P | 88:15 | 126,73 | | B905 - Salário Hora | 8,98 |
| 1060 Hora Extra Noturna 50% | P | 13:02 | 168,44 | | | |
| 5010 INSS | | | | 226,39 | | |
| 5110 IRRF | | | | 16,48 | | |
| Totais | | | 2.539,76 | 242,87 | | |
| Líquido | | | | 2.296,89 | | |
| 008050 | David Batista Nardoto Carvalho | 220:00 | Laboratorista I | 21/07/2020 | 1 | 3 |
| Eventos | I | Qtde | Provento | Desconto | Bases | Total |
| | | | | | B905 - Salário Hora | 10,45 |
| Totais | | | | | | |
| Líquido | | | | | | |
| 004387 | Denis Bezerra da Silva | 220:00 | Apontador | 16/06/2014 | 1 | 2 |
| Eventos | I | Qtde | Provento | Desconto | Bases | Total |
| 0001 Salário | | 30 | 2.455,69 | | B010 - Base INSS Salário (S/Limite) | 3.666,62 |
| 0190 DSR s/ Salário Variável | | 14,28 | 161,46 | | B100 - Dependentes IRRF Sal | 379,18 |
| 1020 H. E. 70% | P | 55:19 | 1.049,47 | | B104 - Dependentes IRRF Fe(Ant) | 379,18 |
| 5010 INSS | | | | 372,26 | B110 - Base IRRF Salário | 2.684,34 |
| 5120 IRRF s/ Adiantamento | | | | 155,05 | B120 - Dedução IRRF Salário | 372,25 |
| 5310 Adiantamento Salarial | | | | 827,23 | B180 - INSS para Dedução de IRRF Salário | 372,25 |
| 5700 Vale Transporte | | | | 24,56 | B250 - Base IRRF Férias(Ant) | 546,75 |
| | | | | | B260 - Dedução IRRF Férias(Ant) | 41,00 |
| | | | | | B400 - Base FGTS Salário | 3.666,62 |
| | | | | | B410 - FGTS Salário 8% | 293,33 |
| | | | | | B900 - Remuneração Total Mês | 2.455,69 |
| | | | | | B903 - Salário Mês | 2.455,69 |
| | | | | | B920 - Base Salário Família | 3.666,62 |
| Totais | | | 3.666,62 | 1.379,10 | | |
| Líquido | | | | 2.287,52 | | |

Folha de Pagamento 09/2020

21/10/2020 06:50

| Numero | Nome | Jorn. | Cargo | Admissão | SF | IR |
|---|----------------------|--------|-----------------|-----------------|--|----------|
| 3 Dimensional Engenharia Ltda | | | | | | |
| 007975 | Devayr Pedro Luciano | 180:00 | Vigia | 20/04/2020 | 1 | 1 |
| Eventos | I | Qtde | Provento | Desconto | Bases | Total |
| 0190 DSR s/ Salário Variável | | 4,29 | 33,12 | | B010 - Base INSS Salário (S/Limite) | 2.430,20 |
| 0191 DSR s/ Adicional Noturno | | 3:27 | 25,42 | | B100 - Dependentes IRRF Sal | 189,59 |
| 0261 Intermitente Horas | I | | 1.328,40 | | B110 - Base IRRF Salário | 2.430,20 |
| 0268 Descanso Semanal Remunerado | | | 347,17 | | B120 - Dedução IRRF Salário | 213,25 |
| 0324 Férias Proporcionais (Intermitente) | I | | 135,25 | | B180 - INSS para Dedução de IRRF Salário | 213,25 |
| 0329 1/3 s/ Férias Proporcionais (Intermitente) | I | | 45,08 | | B400 - Base FGTS Salário | 2.430,20 |
| 0354 13o. Proporcional (Intermitente) | I | | 135,25 | | B410 - FGTS Salário 8% | 194,42 |
| 1040 H. E. 100% | P | 4:59 | 73,55 | | B900 - Remuneração Total Mês | 1.328,40 |
| 1050 Adicional Noturno 20,0% | P | 111:58 | 165,26 | | B905 - Salário Hora | 7,38 |
| 1070 H. E. Not. 100% | P | 8:00 | 141,70 | | B920 - Base Salário Família | 754,63 |
| 5010 INSS | | | | 213,25 | | |
| Totais | | | 2.430,20 | 213,25 | | |
| Líquido | | | | 2.216,95 | | |
| 008001 Fabio Henrique Fernandes | | | | | | |
| | | 200:00 | Sinaleiro | 27/04/2020 | 0 | 0 |
| Eventos | I | Qtde | Provento | Desconto | Bases | Total |
| 0190 DSR s/ Salário Variável | | 8,48 | 58,40 | | B010 - Base INSS Salário (S/Limite) | 2.600,05 |
| 0191 DSR s/ Adicional Noturno | | 2:51 | 18,94 | | B110 - Base IRRF Salário | 2.600,05 |
| 0261 Intermitente Horas | I | | 1.328,40 | | B120 - Dedução IRRF Salário | 233,63 |
| 0268 Descanso Semanal Remunerado | | | 371,44 | | B180 - INSS para Dedução de IRRF Salário | 233,63 |
| 0324 Férias Proporcionais (Intermitente) | I | | 137,21 | | B400 - Base FGTS Salário | 2.600,05 |
| 0329 1/3 s/ Férias Proporcionais (Intermitente) | I | | 45,74 | | B410 - FGTS Salário 8% | 208,00 |
| 0354 13o. Proporcional (Intermitente) | I | | 137,21 | | B900 - Remuneração Total Mês | 1.328,40 |
| 1020 H. E. 70% | P | 1:44 | 21,75 | | B905 - Salário Hora | 7,38 |
| 1050 Adicional Noturno 20,0% | P | 92:43 | 123,13 | | | |
| 1064 H. E. Not. 70% | P | 26:25 | 357,83 | | | |
| 5010 INSS | | | | 233,63 | | |
| 5110 IRRF | | | | 34,68 | | |
| Totais | | | 2.600,05 | 268,31 | | |
| Líquido | | | | 2.331,74 | | |
| 007735 Fabricio Aurelio da Silva Barros | | | | | | |
| | | 110:00 | Pedreiro | 21/03/2018 | 0 | 1 |
| Eventos | I | Qtde | Provento | Desconto | Bases | Total |
| 0001 Salário | | 30 | 1.078,79 | | B010 - Base INSS Salário (S/Limite) | 1.078,79 |
| 3936 Ajuda Compensatória Mensal 30 % | A | | 323,64 | | B100 - Dependentes IRRF Sal | 189,59 |
| 5010 INSS | | | | 81,41 | B110 - Base IRRF Salário | 647,27 |
| 5310 Adiantamento Salarial | | | | 431,52 | B120 - Dedução IRRF Salário | 81,40 |
| 5700 Vale Transporte | | | | 10,79 | B180 - INSS para Dedução de IRRF Salário | 81,40 |
| | | | | | B400 - Base FGTS Salário | 1.078,79 |
| | | | | | B410 - FGTS Salário 8% | 86,30 |
| | | | | | B900 - Remuneração Total Mês | 1.078,79 |
| | | | | | B903 - Salário Mês | 1.078,79 |
| Totais | | | 1.402,43 | 523,72 | | |
| Líquido | | | | 878,71 | | |
| 008064 Felipe Medeiros Santos Pinhal | | | | | | |
| | | 220:00 | Servente | 02/09/2020 | 0 | 0 |
| Eventos | I | Qtde | Provento | Desconto | Bases | Total |
| 0190 DSR s/ Salário Variável | | 6,28 | 24,78 | | B010 - Base INSS Salário (S/Limite) | 1.492,28 |
| 0191 DSR s/ Adicional Noturno | | 1:49 | 6,94 | | B110 - Base IRRF Salário | 1.492,28 |
| 0261 Intermitente Horas | I | | 842,40 | | B120 - Dedução IRRF Salário | 118,62 |
| 0268 Descanso Semanal Remunerado | | | 213,18 | | B180 - INSS para Dedução de IRRF Salário | 118,62 |
| 0324 Férias Proporcionais (Intermitente) | I | | 85,20 | | B400 - Base FGTS Salário | 1.492,28 |
| 0329 1/3 s/ Férias Proporcionais (Intermitente) | I | | 28,40 | | B410 - FGTS Salário 8% | 119,38 |
| 0354 13o. Proporcional (Intermitente) | I | | 85,20 | | B900 - Remuneração Total Mês | 842,40 |
| 1050 Adicional Noturno 20,0% | P | 58:53 | 45,10 | | B905 - Salário Hora | 7,02 |
| 1064 H. E. Not. 70% | P | 20:37 | 161,08 | | | |
| 5010 INSS | | | | 118,62 | | |
| Totais | | | 1.492,28 | 118,62 | - Admitido em 02/09/2020 | |
| Líquido | | | | 1.373,66 | | |

Folha de Pagamento 09/2020

21/10/2020 06:50

| Numero | Nome | Jorn. | Cargo | Admissão | SF | IR |
|--|----------------------------------|--------|------------------|-----------------|---|----------------|
| 3 Dimensional Engenharia Ltda | | | | | | |
| 000058 | Fernando Jose Azevedo dos Santos | 220:00 | Arquiteto | 08/04/2008 | 1 | 1 |
| Eventos | I | Qtde | Provento | Desconto | Bases | Total |
| 0001 Salário | | 30 | 10.115,06 | | B010 - Base INSS Salário (S/Limite) | 10.115,06 |
| 3073 Reembolso de despesas com quilomet | I | | 3.458,00 | | B100 - Dependentes IRRF Sal | 189,59 |
| 5010 INSS | | | | 713,08 | B103 - Dependentes IRRF Sal(Ant) | 189,59 |
| 5110 IRRF | | | | 551,39 | B110 - Base IRRF Salário | 6.069,04 |
| 5120 IRRF s/ Adiantamento | | | | 1.112,66 | B120 - Dedução IRRF Salário | 713,08 |
| 5310 Adiantamento Salarial | | | | 2.933,36 | B150 - Base IRRF Salário(Ant) | 10.115,06 |
| 5350 Adiantamento de Folha | G | | | 3.458,00 | B160 - Dedução IRRF Salário(Ant) | 713,08 |
| | | | | | B170 - IRRF s/ Salário (Ant) | 1.664,05 |
| | | | | | B180 - INSS para Dedução de IRRF Salário | 713,08 |
| | | | | | B400 - Base FGTS Salário | 10.115,06 |
| | | | | | B410 - FGTS Salário 8% | 809,20 |
| | | | | | B900 - Remuneração Total Mês | 10.115,06 |
| | | | | | B903 - Salário Mês | 10.115,06 |
| | | | | | B920 - Base Salário Família | 10.115,06 |
| Totais | | | 13.573,06 | 8.768,49 | | |
| Líquido | | | | 4.804,57 | | |
| 008037 Filipe Sales da Costa | | | | | | |
| | | | | 200:00 | Servente | 09/07/2020 2 3 |
| Eventos | I | Qtde | Provento | Desconto | Bases | Total |
| 0190 DSR s/ Salário Variável | | 5,59 | 34,44 | | B010 - Base INSS Salário (S/Limite) | 2.100,37 |
| 0191 DSR s/ Adicional Noturno | | 2:43 | 15,65 | | B100 - Dependentes IRRF Sal | 568,77 |
| 0261 Intermitente Horas | I | | 1.151,28 | | B110 - Base IRRF Salário | 2.100,37 |
| 0268 Descanso Semanal Remunerado | | | 300,05 | | B120 - Dedução IRRF Salário | 173,67 |
| 0324 Férias Proporcionalis (Intermitente) | I | | 117,15 | | B180 - INSS para Dedução de IRRF Salário | 173,67 |
| 0329 1/3 s/ Férias Proporcionalis (Intermitent | I | | 39,05 | | B400 - Base FGTS Salário | 2.100,37 |
| 0354 13o. Proporcional (Intermitente) | I | | 117,15 | | B410 - FGTS Salário 8% | 168,03 |
| 1020 H. E. 70% | P | 1:08 | 13,53 | | B900 - Remuneração Total Mês | 1.151,28 |
| 1050 Adicional Noturno 20,0% | P | 88:19 | 101,74 | | B905 - Salário Hora | 7,02 |
| 1064 H. E. Not. 70% | P | 17:54 | 210,33 | | B920 - Base Salário Família | 649,04 |
| 5010 INSS | | | | 173,67 | | |
| Totais | | | 2.100,37 | 173,67 | | |
| Líquido | | | | 1.926,70 | | |
| 007989 Francisco Joaquim Pereira | | | | | | |
| | | | | 200:00 | Encarregado de Pavimentação I | 27/04/2020 0 1 |
| Eventos | I | Qtde | Provento | Desconto | Bases | Total |
| 3090 Rescisão Negativa | | | 86,06 | | B102 - Dependentes IRRF 13° | 189,59 |
| 5650 Aviso Previo não Cumprido | | 30 | | 86,06 | B960 - Média - Aviso Prévio | 86,06 |
| Totais | | | 86,06 | 86,06 | - Desligado em 21/09/2020 (A Pedido (Espontâneo)) | |
| Líquido | | | | 0,00 | | |
| 007982 Geroncio de Jesus Cardial | | | | | | |
| | | | | 200:00 | Rastilheiro | 22/04/2020 0 1 |
| Eventos | I | Qtde | Provento | Desconto | Bases | Total |
| 0190 DSR s/ Salário Variável | | 6,36 | 38,92 | | B010 - Base INSS Salário (S/Limite) | 2.136,34 |
| 0191 DSR s/ Adicional Noturno | | 1:49 | 10,73 | | B100 - Dependentes IRRF Sal | 189,59 |
| 0261 Intermitente Horas | I | | 1.179,24 | | B110 - Base IRRF Salário | 2.136,34 |
| 0268 Descanso Semanal Remunerado | | | 305,19 | | B120 - Dedução IRRF Salário | 177,98 |
| 0324 Férias Proporcionalis (Intermitente) | I | | 119,82 | | B180 - INSS para Dedução de IRRF Salário | 177,98 |
| 0329 1/3 s/ Férias Proporcionalis (Intermitent | I | | 39,94 | | B400 - Base FGTS Salário | 2.136,34 |
| 0354 13o. Proporcional (Intermitente) | I | | 119,82 | | B410 - FGTS Salário 8% | 170,91 |
| 1050 Adicional Noturno 20,0% | P | 59:05 | 69,72 | | B900 - Remuneração Total Mês | 1.179,24 |
| 1064 H. E. Not. 70% | P | 21:01 | 252,96 | | B905 - Salário Hora | 9,51 |
| 5010 INSS | | | | 177,98 | | |
| Totais | | | 2.136,34 | 177,98 | | |
| Líquido | | | | 1.958,36 | | |

Folha de Pagamento 09/2020

21/10/2020 06:50

| Numero | Nome | Jorn. | Cargo | Admissão | SF | IR |
|--|--|-------------|-------------------------------------|-----------------|---|----------------|
| 3 Dimensional Engenharia Ltda | | | | | | |
| 000249 | Gilberto Augusto Ferro Costa Assumpcao | 220:00 | Engenheiro de Segurança do Trabalho | 04/05/2009 | 0 | 1 |
| Eventos | I | Qtde | Provento | Desconto | Bases | Total |
| 0001 Salário | | 30 | 10.115,06 | | B010 - Base INSS Salário (S/Limite) | 10.115,06 |
| 3073 Reembolso de despesas com quilomet | I | | 3.743,00 | | B090 - Dependentes IRRF Sal (a maior) | 189,59 |
| 5010 INSS | | | | 713,08 | B100 - Dependentes IRRF Sal | 189,59 |
| 5110 IRRF | | | | 551,39 | B103 - Dependentes IRRF Sal(Ant) | 379,18 |
| 5120 IRRF s/ Adiantamento | | | | 1.112,66 | B110 - Base IRRF Salário | 6.069,04 |
| 5310 Adiantamento Salarial | | | | 2.933,36 | B120 - Dedução IRRF Salário | 713,08 |
| 5350 Adiantamento de Folha | G | | | 3.743,00 | B150 - Base IRRF Salário(Ant) | 10.115,06 |
| | | | | | B160 - Dedução IRRF Salário(Ant) | 713,08 |
| | | | | | B170 - IRRF s/ Salário (Ant) | 1.611,91 |
| | | | | | B180 - INSS para Dedução de IRRF Salário | 713,08 |
| | | | | | B400 - Base FGTS Salário | 10.115,06 |
| | | | | | B410 - FGTS Salário 8% | 809,20 |
| | | | | | B900 - Remuneração Total Mês | 10.115,06 |
| | | | | | B903 - Salário Mês | 10.115,06 |
| Totais | | | 13.858,06 | 9.053,49 | | |
| Líquido | | | | 4.804,57 | | |
| 006807 Givanildo Santos Andrade | | | | | | |
| | | | | 220:00 | Apontador | 14/03/2016 1 2 |
| Eventos | I | Qtde | Provento | Desconto | Bases | Total |
| 0001 Salário | | 30 | 2.455,69 | | B010 - Base INSS Salário (S/Limite) | 2.966,38 |
| 0190 DSR s/ Salário Variável | | 6,06 | 68,09 | | B100 - Dependentes IRRF Sal | 379,18 |
| 1020 H. E. 70% | P | 5:28 | 103,71 | | B104 - Dependentes IRRF Fe(Ant) | 379,18 |
| 1040 H. E. 100% | P | 15:11 | 338,89 | | B110 - Base IRRF Salário | 1.984,10 |
| 5010 INSS | | | | 277,59 | B120 - Dedução IRRF Salário | 277,59 |
| 5120 IRRF s/ Adiantamento | | | | 54,05 | B180 - INSS para Dedução de IRRF Salário | 277,59 |
| 5310 Adiantamento Salarial | | | | 928,23 | B250 - Base IRRF Férias(Ant) | 546,63 |
| 5700 Vale Transporte | | | | 24,56 | B260 - Dedução IRRF Férias(Ant) | 40,99 |
| | | | | | B400 - Base FGTS Salário | 2.966,38 |
| | | | | | B410 - FGTS Salário 8% | 237,31 |
| | | | | | B900 - Remuneração Total Mês | 2.455,69 |
| | | | | | B903 - Salário Mês | 2.455,69 |
| | | | | | B920 - Base Salário Família | 2.966,38 |
| Totais | | | 2.966,38 | 1.284,43 | | |
| Líquido | | | | 1.681,95 | | |
| 007996 Glaucio Dias Guimaraes Manco | | | | | | |
| | | | | 200:00 | Servente | 27/04/2020 2 2 |
| Eventos | I | Qtde | Provento | Desconto | Bases | Total |
| 0190 DSR s/ Salário Variável | | 3,30 | 18,66 | | B010 - Base INSS Salário (S/Limite) | 1.804,82 |
| 0191 DSR s/ Adicional Noturno | | 2:16 | 12,07 | | B100 - Dependentes IRRF Sal | 379,18 |
| 0261 Intermitente Horas | I | | 1.067,04 | | B110 - Base IRRF Salário | 1.804,82 |
| 0268 Descanso Semanal Remunerado | | | 257,83 | | B120 - Dedução IRRF Salário | 146,75 |
| 0324 Férias Proporcionalis (Intermitente) | I | | 106,94 | | B180 - INSS para Dedução de IRRF Salário | 146,75 |
| 0329 1/3 s/ Férias Proporcionalis (Intermitent | I | | 35,65 | | B400 - Base FGTS Salário | 1.804,82 |
| 0354 13o. Proporcional (Intermitente) | I | | 106,94 | | B410 - FGTS Salário 8% | 144,39 |
| 1020 H. E. 70% | P | 6:05 | 72,60 | | B900 - Remuneração Total Mês | 1.067,04 |
| 1050 Adicional Noturno 20,0% | P | 73:26 | 78,43 | | B905 - Salário Hora | 7,02 |
| 1064 H. E. Not. 70% | P | 4:28 | 48,66 | | B920 - Base Salário Família | 479,95 |
| 5010 INSS | | | | 146,75 | | |
| Totais | | | 1.804,82 | 146,75 | | |
| Líquido | | | | 1.658,07 | | |
| 004350 Guilherme Dias de Oliveira | | | | | | |
| | | | | 220:00 | Servente | 12/06/2014 0 1 |
| Eventos | I | Qtde | Provento | Desconto | Bases | Total |
| | | | | | B900 - Remuneração Total Mês | 1.544,40 |
| | | | | | B903 - Salário Mês | 1.544,40 |
| Totais | | | | | - Afastado desde: 04/08/2014 Motivo: Auxilio Doença | |
| Líquido | | | | | | |

Folha de Pagamento 09/2020

21/10/2020 06:50

| Numero | Nome | Jorn. | Cargo | Admissão | SF | IR |
|--|---------------------------|--------|-----------------------------|-----------------|---|----------|
| 3 Dimensional Engenharia Ltda | | | | | | |
| 007977 | Higor Souza Muniz | 200:00 | Servente | 22/04/2020 | 1 | 1 |
| Eventos | I | Qtde | Provento | Desconto | Bases | Total |
| 0190 DSR s/ Salário Variável | | 0,13 | 0,57 | | B010 - Base INSS Salário (S/Limite) | 798,91 |
| 0191 DSR s/ Adicional Noturno | | 1:15 | 3,33 | | B100 - Dependentes IRRF Sal | 189,59 |
| 0261 Intermitente Horas | I | | 533,52 | | B110 - Base IRRF Salário | 798,91 |
| 0268 Descanso Semanal Remunerado | | | 114,13 | | B120 - Dedução IRRF Salário | 59,91 |
| 0324 Férias Proporcionalis (Intermitente) | I | | 52,28 | | B180 - INSS para Dedução de IRRF Salário | 59,91 |
| 0329 1/3 s/ Férias Proporcionalis (Intermitente) | I | | 17,43 | | B400 - Base FGTS Salário | 798,91 |
| 0354 13o. Proporcional (Intermitente) | I | | 52,28 | | B410 - FGTS Salário 8% | 63,91 |
| 0400 Salário Família | | 1 | 48,62 | | B900 - Remuneração Total Mês | 533,52 |
| 1050 Adicional Noturno 20,0% | P | 40:33 | 21,65 | | B905 - Salário Hora | 7,02 |
| 1064 H. E. Not. 70% | P | 0:41 | 3,72 | | B920 - Base Salário Família | 151,26 |
| 5010 INSS | | | | 59,91 | | |
| Totais | | | 847,53 | 59,91 | | |
| Líquido | | | | 787,62 | | |
| 007994 | Hugo Ricardo Leite Vieira | 200:00 | Servente | 27/04/2020 | 0 | 1 |
| Eventos | I | Qtde | Provento | Desconto | Bases | Total |
| 0190 DSR s/ Salário Variável | | 6,58 | 37,16 | | B010 - Base INSS Salário (S/Limite) | 1.967,74 |
| 0191 DSR s/ Adicional Noturno | | 2:10 | 11,60 | | B100 - Dependentes IRRF Sal | 189,59 |
| 0261 Intermitente Horas | I | | 1.067,04 | | B110 - Base IRRF Salário | 1.967,74 |
| 0268 Descanso Semanal Remunerado | | | 281,11 | | B120 - Dedução IRRF Salário | 161,41 |
| 0324 Férias Proporcionalis (Intermitente) | I | | 108,82 | | B180 - INSS para Dedução de IRRF Salário | 161,41 |
| 0329 1/3 s/ Férias Proporcionalis (Intermitente) | I | | 36,27 | | B400 - Base FGTS Salário | 1.967,74 |
| 0354 13o. Proporcional (Intermitente) | I | | 108,82 | | B410 - FGTS Salário 8% | 157,42 |
| 1020 H. E. 70% | P | 1:18 | 15,51 | | B900 - Remuneração Total Mês | 1.067,04 |
| 1050 Adicional Noturno 20,0% | P | 70:34 | 75,37 | | B905 - Salário Hora | 7,02 |
| 1064 H. E. Not. 70% | P | 20:45 | 226,04 | | | |
| 5010 INSS | | | | 161,41 | | |
| Totais | | | 1.967,74 | 161,41 | | |
| Líquido | | | | 1.806,33 | | |
| 008055 | Hurciel de Sousa Barbosa | 200:00 | Operador de Bob Cat | 17/08/2020 | 1 | 2 |
| Eventos | I | Qtde | Provento | Desconto | Bases | Total |
| 0190 DSR s/ Salário Variável | | 5,12 | 20,31 | | B010 - Base INSS Salário (S/Limite) | 1.294,37 |
| 0191 DSR s/ Adicional Noturno | | 1:09 | 4,50 | | B102 - Dependentes IRRF 13° | 379,18 |
| 0261 Intermitente Horas | I | | 781,28 | | B110 - Base IRRF Salário | 1.294,37 |
| 0268 Descanso Semanal Remunerado | | | 130,21 | | B120 - Dedução IRRF Salário | 100,81 |
| 0324 Férias Proporcionalis (Intermitente) | I | | 95,51 | | B180 - INSS para Dedução de IRRF Salário | 100,81 |
| 0329 1/3 s/ Férias Proporcionalis (Intermitente) | I | | 31,84 | | B400 - Base FGTS Salário | 1.294,37 |
| 0354 13o. Proporcional (Intermitente) | I | | 95,51 | | B410 - FGTS Salário 8% | 103,55 |
| 0400 Salário Família | | 1 | 48,62 | | | |
| 1020 H. E. 70% | P | 6:43 | 117,38 | | | |
| 1050 Adicional Noturno 20,0% | P | 37:24 | 29,25 | | | |
| 1064 H. E. Not. 70% | P | 1:50 | 14,62 | | | |
| 5010 INSS | | | | 100,81 | | |
| 5340 Adiantamento de Rescisão | | | | 1.216,98 | | |
| 5625 DSR s/ Faltas | P | 1 | | 26,04 | | |
| 5710 Vale Transporte Fornecido a Maior | I | | | 25,20 | | |
| Totais | | | 1.369,03 | 1.369,03 | - Desligado em 29/09/2020 (A Pedido (Espontâneo)) | |
| Líquido | | | | 0,00 | | |
| 001339 | Ivanilza Nunes dos Santos | 220:00 | Auxiliar de Serviços Gerais | 13/07/2011 | 0 | 0 |
| Eventos | I | Qtde | Provento | Desconto | Bases | Total |
| 0001 Salário | | 30 | 1.543,64 | | B010 - Base INSS Salário (S/Limite) | 1.543,64 |
| 5010 INSS | | | | 123,24 | B110 - Base IRRF Salário | 926,18 |
| 5310 Adiantamento Salarial | | | | 617,46 | B120 - Dedução IRRF Salário | 123,24 |
| 5700 Vale Transporte | | | | 15,44 | B180 - INSS para Dedução de IRRF Salário | 123,24 |
| | | | | | B400 - Base FGTS Salário | 1.543,64 |
| | | | | | B410 - FGTS Salário 8% | 123,49 |
| | | | | | B900 - Remuneração Total Mês | 1.543,64 |
| | | | | | B903 - Salário Mês | 1.543,64 |

Folha de Pagamento 09/2020

21/10/2020 06:50

| Numero | Nome | Jorn. | Cargo | Admissão | SF | IR |
|--------------------------------------|--|-----------------|--------------------------------|--------------------------|--|--------------|
| 3 Dimensional Engenharia Ltda | | | | | | |
| Totais | | 1.543,64 | 756,14 | | | |
| Líquido | | | 787,50 | | | |
| 008067 | Jailson Tomas da Silva | 200:00 | Rastilheiro | 28/09/2020 | 0 | 1 |
| Eventos | I | Qtde | Provento | Desconto | Bases | Total |
| 0261 | Intermitente Horas | I | 228,24 | | B010 - Base INSS Salário (S/Limite) | 326,69 |
| 0268 | Descanso Semanal Remunerado | | 46,67 | | B100 - Dependentes IRRF Sal | 189,59 |
| 0324 | Férias Proporcionais (Intermitente) | I | 22,19 | | B110 - Base IRRF Salário | 326,69 |
| 0329 | 1/3 s/ Férias Proporcionais (Intermitente) | I | 7,40 | | B120 - Dedução IRRF Salário | 24,50 |
| 0354 | 13o. Proporcional (Intermitente) | I | 22,19 | | B180 - INSS para Dedução de IRRF Salário | 24,50 |
| 5010 | INSS | | | 24,50 | B400 - Base FGTS Salário | 326,69 |
| | | | | | B410 - FGTS Salário 8% | 26,14 |
| | | | | | B900 - Remuneração Total Mês | 228,24 |
| | | | | | B905 - Salário Hora | 9,51 |
| Totais | | 326,69 | 24,50 | - Admitido em 28/09/2020 | | |
| Líquido | | | 302,19 | | | |
| 008038 | Jesus Afonso dos Santos | 200:00 | Servente | 09/07/2020 | 0 | 2 |
| Eventos | I | Qtde | Provento | Desconto | Bases | Total |
| 0190 | DSR s/ Salário Variável | | 4,31 | 26,01 | B010 - Base INSS Salário (S/Limite) | 2.023,63 |
| 0191 | DSR s/ Adicional Noturno | | 2:42 | 15,59 | B100 - Dependentes IRRF Sal | 379,18 |
| 0261 | Intermitente Horas | I | 1.151,28 | | B110 - Base IRRF Salário | 2.023,63 |
| 0268 | Descanso Semanal Remunerado | | 289,09 | | B120 - Dedução IRRF Salário | 166,44 |
| 0324 | Férias Proporcionais (Intermitente) | I | 116,26 | | B180 - INSS para Dedução de IRRF Salário | 166,44 |
| 0329 | 1/3 s/ Férias Proporcionais (Intermitente) | I | 38,75 | | B400 - Base FGTS Salário | 2.023,63 |
| 0354 | 13o. Proporcional (Intermitente) | I | 116,26 | | B410 - FGTS Salário 8% | 161,89 |
| 1020 | H. E. 70% | P | 1:18 | 15,51 | B900 - Remuneração Total Mês | 1.151,28 |
| 1050 | Adicional Noturno 20,0% | P | 87:58 | 101,34 | B905 - Salário Hora | 7,02 |
| 1064 | H. E. Not. 70% | P | 13:04 | 153,54 | | |
| 5010 | INSS | | | 166,44 | | |
| Totais | | 2.023,63 | 166,44 | | | |
| Líquido | | | 1.857,19 | | | |
| 007950 | João Santos Gonçalves Barbosa | 220:00 | Servente | 17/03/2020 | 0 | 1 |
| Eventos | I | Qtde | Provento | Desconto | Bases | Total |
| 0001 | Salário | | 30 | 1.544,40 | B010 - Base INSS Salário (S/Limite) | 1.904,94 |
| 0190 | DSR s/ Salário Variável | | 4,13 | 29,60 | B100 - Dependentes IRRF Sal | 189,59 |
| 0191 | DSR s/ Adicional Noturno | | 2:38 | 18,48 | B110 - Base IRRF Salário | 1.287,18 |
| 1020 | H. E. 70% | P | 1:36 | 19,09 | B120 - Dedução IRRF Salário | 155,76 |
| 1050 | Adicional Noturno 20,0% | P | 85:32 | 120,09 | B180 - INSS para Dedução de IRRF Salário | 155,76 |
| 1064 | H. E. Not. 70% | P | 12:06 | 173,28 | B400 - Base FGTS Salário | 1.904,94 |
| 5010 | INSS | | | 155,76 | B410 - FGTS Salário 8% | 152,40 |
| 5310 | Adiantamento Salarial | | | 617,76 | B900 - Remuneração Total Mês | 1.544,40 |
| 5700 | Vale Transporte | | | 14,41 | B903 - Salário Mês | 1.544,40 |
| Totais | | 1.904,94 | 787,93 | | | |
| Líquido | | | 1.117,01 | | | |
| 008007 | Jorge Luiz de Barros Tortura | 200:00 | Motorista de Caminhão I | 06/05/2020 | 0 | 0 |
| Eventos | I | Qtde | Provento | Desconto | Bases | Total |
| 0190 | DSR s/ Salário Variável | | 6,22 | 48,00 | B010 - Base INSS Salário (S/Limite) | 2.775,85 |
| 0191 | DSR s/ Adicional Noturno | | 2:41 | 20,24 | B110 - Base IRRF Salário | 2.775,85 |
| 0261 | Intermitente Horas | I | 1.508,64 | | B120 - Dedução IRRF Salário | 254,72 |
| 0268 | Descanso Semanal Remunerado | | 396,55 | | B180 - INSS para Dedução de IRRF Salário | 254,72 |
| 0324 | Férias Proporcionais (Intermitente) | I | 153,78 | | B400 - Base FGTS Salário | 2.775,85 |
| 0329 | 1/3 s/ Férias Proporcionais (Intermitente) | I | 51,26 | | B410 - FGTS Salário 8% | 222,07 |
| 0354 | 13o. Proporcional (Intermitente) | I | 153,78 | | B900 - Remuneração Total Mês | 1.508,64 |
| 1010 | H. E. 50% | P | 7:54 | 106,41 | B905 - Salário Hora | 8,98 |
| 1050 | Adicional Noturno 20,0% | P | 87:15 | 131,57 | | |
| 1060 | Hora Extra Noturna 50% | P | 15:09 | 205,62 | | |
| 5010 | INSS | | | 254,73 | | |
| 5110 | IRRF | | | 46,28 | | |

Folha de Pagamento 09/2020

21/10/2020 06:50

| Numero | Nome | Jorn. | Cargo | Admissão | SF | IR |
|---|--|------------------|---|-------------------|--|--------------|
| 3 Dimensional Engenharia Ltda | | | | | | |
| Totais | | 2.775,85 | 301,01 | | | |
| Líquido | | | 2.474,84 | | | |
| 001902 | Jose Renato Maia Tavares | 220:00 | Engenheiro Civil | 24/04/2012 | 0 | 0 |
| Eventos | I | Qtde | Provento | Desconto | Bases | Total |
| 0001 Salário | | 30 | 10.115,06 | | B010 - Base INSS Salário (S/Limite) | 10.115,06 |
| 3073 Reembolso de despesas com quilomet | I | | 3.743,00 | | B110 - Base IRRF Salário | 6.069,04 |
| 5010 INSS | | | | 713,08 | B120 - Dedução IRRF Salário | 713,08 |
| 5110 IRRF | | | | 603,53 | B150 - Base IRRF Salário(Ant) | 10.115,06 |
| 5120 IRRF s/ Adiantamento | | | | 1.112,65 | B160 - Dedução IRRF Salário(Ant) | 713,08 |
| 5310 Adiantamento Salarial | | | | 2.933,37 | B170 - IRRF s/ Salário (Ant) | 1.716,18 |
| 5350 Adiantamento de Folha | G | | | 3.743,00 | B180 - INSS para Dedução de IRRF Salário | 713,08 |
| | | | | | B400 - Base FGTS Salário | 10.115,06 |
| | | | | | B410 - FGTS Salário 8% | 809,20 |
| | | | | | B900 - Remuneração Total Mês | 10.115,06 |
| | | | | | B903 - Salário Mês | 10.115,06 |
| Totais | | 13.858,06 | 9.105,63 | | | |
| Líquido | | | 4.752,43 | | | |
| 008009 | Juarez Almeida Goncalves Junior | 200:00 | Assistente Administrativo I | 11/05/2020 | 0 | 0 |
| Eventos | I | Qtde | Provento | Desconto | Bases | Total |
| 0190 DSR s/ Salário Variável | | 19,12 | 203,78 | | B010 - Base INSS Salário (S/Limite) | 5.155,94 |
| 0191 DSR s/ Adicional Noturno | | 2:54 | 30,73 | | B110 - Base IRRF Salário | 5.155,94 |
| 0261 Intermitente Horas | I | | 2.122,16 | | B120 - Dedução IRRF Salário | 580,76 |
| 0268 Descanso Semanal Remunerado | | | 736,56 | | B180 - INSS para Dedução de IRRF Salário | 580,76 |
| 0324 Férias Proporcionais (Intermitente) | I | | 230,75 | | B400 - Base FGTS Salário | 5.155,94 |
| 0329 1/3 s/ Férias Proporcionais (Intermitent | I | | 76,92 | | B410 - FGTS Salário 8% | 412,48 |
| 0354 13o. Proporcional (Intermitente) | I | | 230,75 | | B900 - Remuneração Total Mês | 2.122,16 |
| 1020 H. E. 70% | P | 3:47 | 83,23 | | B905 - Salário Hora | 12,94 |
| 1050 Adicional Noturno 20,0% | P | 94:08 | 199,75 | | | |
| 1064 H. E. Not. 70% | P | 57:21 | 1.241,31 | | | |
| 5010 INSS | | | | 580,76 | | |
| 5110 IRRF | | | | 393,29 | | |
| Totais | | 5.155,94 | 974,05 | | | |
| Líquido | | | 4.181,89 | | | |
| 008039 | Julio Cesar dos Santos da Silva | 200:00 | Pedreiro | 09/07/2020 | 0 | 0 |
| Eventos | I | Qtde | Provento | Desconto | Bases | Total |
| 0190 DSR s/ Salário Variável | | 4,47 | 35,42 | | B010 - Base INSS Salário (S/Limite) | 2.608,32 |
| 0191 DSR s/ Adicional Noturno | | 2:28 | 18,25 | | B110 - Base IRRF Salário | 2.608,32 |
| 0261 Intermitente Horas | I | | 1.483,56 | | B120 - Dedução IRRF Salário | 234,62 |
| 0268 Descanso Semanal Remunerado | | | 372,62 | | B180 - INSS para Dedução de IRRF Salário | 234,62 |
| 0324 Férias Proporcionais (Intermitente) | I | | 149,83 | | B400 - Base FGTS Salário | 2.608,32 |
| 0329 1/3 s/ Férias Proporcionais (Intermitent | I | | 49,94 | | B410 - FGTS Salário 8% | 208,67 |
| 0354 13o. Proporcional (Intermitente) | I | | 149,83 | | B900 - Remuneração Total Mês | 1.483,56 |
| 1020 H. E. 70% | P | 1:38 | 26,41 | | B905 - Salário Hora | 9,51 |
| 1050 Adicional Noturno 20,0% | P | 79:56 | 118,62 | | | |
| 1064 H. E. Not. 70% | P | 13:28 | 203,84 | | | |
| 5010 INSS | | | | 234,62 | | |
| 5110 IRRF | | | | 35,23 | | |
| Totais | | 2.608,32 | 269,85 | | | |
| Líquido | | | 2.338,47 | | | |
| 007985 | Julio Cesar Vieira de Paula | 200:00 | Motorista de Caminhão Espargidor | 27/04/2020 | 0 | 0 |
| Eventos | I | Qtde | Provento | Desconto | Bases | Total |
| 0190 DSR s/ Salário Variável | | 0,35 | 3,99 | | B010 - Base INSS Salário (S/Limite) | 2.132,64 |
| 0191 DSR s/ Adicional Noturno | | 2:19 | 15,82 | | B110 - Base IRRF Salário | 2.132,64 |
| 0261 Intermitente Horas | I | | 1.364,96 | | B120 - Dedução IRRF Salário | 177,54 |
| 0268 Descanso Semanal Remunerado | | | 304,66 | | B180 - INSS para Dedução de IRRF Salário | 177,54 |
| 0324 Férias Proporcionais (Intermitente) | I | | 134,77 | | B400 - Base FGTS Salário | 2.132,64 |
| 0329 1/3 s/ Férias Proporcionais (Intermitent | I | | 44,92 | | B410 - FGTS Salário 8% | 170,61 |
| 0354 13o. Proporcional (Intermitente) | I | | 134,77 | | B900 - Remuneração Total Mês | 1.364,96 |
| | | | | | B905 - Salário Hora | 8,98 |

Folha de Pagamento 09/2020

21/10/2020 06:50

| Numero | Nome | Jorn. | Cargo | Admissão | SF | IR |
|--------------------------------------|---------------------------------------|---------------|-------------------------------------|-------------------|---|--------------|
| 3 Dimensional Engenharia Ltda | | | | | | |
| 1010 | H. E. 50% | P | 0:18 | 4,04 | | |
| 1050 | Adicional Noturno 20,0% | P | 75:23 | 102,82 | | |
| 1060 | Hora Extra Noturna 50% | P | 1:47 | 21,89 | | |
| 5010 | INSS | | | 177,54 | | |
| Totais | | | 2.132,64 | 177,54 | | |
| Líquido | | | 1.955,10 | | | |
| 008053 | Lohan Antunes Eduardo da Silva | 220:00 | Técnico em Edificações | 19/12/2012 | 0 | 0 |
| Eventos | I | Qtde | Provento | Desconto | Bases | Total |
| 0001 | Salário | 30 | 2.908,56 | | B010 - Base INSS Salário (S/Limite) | 2.908,56 |
| 5010 | INSS | | | 270,65 | B110 - Base IRRF Salário | 1.745,14 |
| 5120 | IRRF s/ Adiantamento | | | 55,04 | B120 - Dedução IRRF Salário | 270,65 |
| 5310 | Adiantamento Salarial | | | 1.108,38 | B180 - INSS para Dedução de IRRF Salário | 270,65 |
| | | | | | B250 - Base IRRF Férias(Ant) | 646,35 |
| | | | | | B260 - Dedução IRRF Férias(Ant) | 48,47 |
| | | | | | B400 - Base FGTS Salário | 2.908,56 |
| | | | | | B410 - FGTS Salário 8% | 232,68 |
| | | | | | B900 - Remuneração Total Mês | 2.908,56 |
| | | | | | B903 - Salário Mês | 2.908,56 |
| Totais | | | 2.908,56 | 1.434,07 | | |
| Líquido | | | 1.474,49 | | | |
| 008000 | Luiz Alberto Lemos Correa | 200:00 | Operador de Rolo Compactador | 27/04/2020 | 1 | 1 |
| Eventos | I | Qtde | Provento | Desconto | Bases | Total |
| 3090 | Rescisão Negativa | | 51,55 | | B102 - Dependentes IRRF 13° | 189,59 |
| 5650 | Aviso Previo não Cumprido | 30 | | 51,55 | B960 - Média - Aviso Prévio | 51,55 |
| Totais | | | 51,55 | 51,55 | - Desligado em 21/09/2020 (A Pedido (Espontâneo)) | |
| Líquido | | | 0,00 | | | |
| 007936 | Luiz Claudio Ferrari Campos | 220:00 | Servente | 11/03/2020 | 0 | 2 |
| Eventos | I | Qtde | Provento | Desconto | Bases | Total |
| 0001 | Salário | 30 | 1.544,40 | | B010 - Base INSS Salário (S/Limite) | 1.749,61 |
| 0190 | DSR s/ Salário Variável | 1,20 | 9,36 | | B100 - Dependentes IRRF Sal | 379,18 |
| 0191 | DSR s/ Adicional Noturno | 2:34 | 18,00 | | B110 - Base IRRF Salário | 1.131,85 |
| 1020 | H. E. 70% | P | 1:07 | 13,33 | B120 - Dedução IRRF Salário | 141,78 |
| 1050 | Adicional Noturno 20,0% | P | 83:21 | 117,02 | B180 - INSS para Dedução de IRRF Salário | 141,78 |
| 1064 | H. E. Not. 70% | P | 3:19 | 47,50 | B400 - Base FGTS Salário | 1.749,61 |
| 5010 | INSS | | | 141,78 | B410 - FGTS Salário 8% | 139,97 |
| 5310 | Adiantamento Salarial | | | 617,76 | B900 - Remuneração Total Mês | 1.544,40 |
| 5700 | Vale Transporte | | | 14,41 | B903 - Salário Mês | 1.544,40 |
| Totais | | | 1.749,61 | 773,95 | | |
| Líquido | | | 975,66 | | | |
| 007954 | Luiz Henrique Costa da Silva | 220:00 | Servente | 17/03/2020 | 0 | 0 |
| Eventos | I | Qtde | Provento | Desconto | Bases | Total |
| 0001 | Salário | 30 | 1.544,40 | | B010 - Base INSS Salário (S/Limite) | 1.860,45 |
| 0190 | DSR s/ Salário Variável | 3,35 | 25,17 | | B110 - Base IRRF Salário | 1.242,69 |
| 0191 | DSR s/ Adicional Noturno | 2:25 | 16,97 | | B120 - Dedução IRRF Salário | 151,75 |
| 1020 | H. E. 70% | P | 1:40 | 19,89 | B180 - INSS para Dedução de IRRF Salário | 151,75 |
| 1050 | Adicional Noturno 20,0% | P | 78:35 | 110,33 | B400 - Base FGTS Salário | 1.860,45 |
| 1064 | H. E. Not. 70% | P | 10:02 | 143,69 | B410 - FGTS Salário 8% | 148,84 |
| 5010 | INSS | | | 151,76 | B900 - Remuneração Total Mês | 1.544,40 |
| 5310 | Adiantamento Salarial | | | 617,76 | B903 - Salário Mês | 1.544,40 |
| 5700 | Vale Transporte | | | 13,90 | | |
| Totais | | | 1.860,45 | 783,42 | | |
| Líquido | | | 1.077,03 | | | |

Folha de Pagamento 09/2020

21/10/2020 06:50

| Numero | Nome | Jorn. | Cargo | Admissão | SF | IR |
|---|-----------------------|--------|------------------------------|-----------------|--|----------|
| 3 Dimensional Engenharia Ltda | | | | | | |
| 007988 | Magno Santos da Silva | 200:00 | Operador de Rolo Compactador | 27/04/2020 | 2 | 4 |
| Eventos | I | Qtde | Provento | Desconto | Bases | Total |
| 0190 DSR s/ Salário Variável | | 6,51 | 43,68 | | B010 - Base INSS Salário (S/Limite) | 2.324,26 |
| 0191 DSR s/ Adicional Noturno | | 1:50 | 11,64 | | B100 - Dependentes IRRF Sal | 758,36 |
| 0261 Intermitente Horas | I | | 1.274,72 | | B110 - Base IRRF Salário | 2.324,26 |
| 0268 Descanso Semanal Remunerado | | | 332,04 | | B120 - Dedução IRRF Salário | 200,53 |
| 0324 Férias Proporcionais (Intermitente) | I | | 129,69 | | B180 - INSS para Dedução de IRRF Salário | 200,53 |
| 0329 1/3 s/ Férias Proporcionais (Intermitente) | I | | 43,23 | | B400 - Base FGTS Salário | 2.324,26 |
| 0354 13o. Proporcional (Intermitente) | I | | 129,69 | | B410 - FGTS Salário 8% | 185,94 |
| 1050 Adicional Noturno 20,0% | P | 59:22 | 75,63 | | B900 - Remuneração Total Mês | 1.274,72 |
| 1064 H. E. Not. 70% | P | 21:51 | 283,94 | | B905 - Salário Hora | 10,28 |
| 5010 INSS | | | | 200,53 | B920 - Base Salário Família | 717,50 |
| Totais | | | 2.324,26 | 200,53 | | |
| Líquido | | | | 2.123,73 | | |
| 008063 Marcelo Reis Luiz | | | | | | |
| | | 200:00 | Motorista de Caminhão I | 25/08/2020 | 1 | 2 |
| Eventos | I | Qtde | Provento | Desconto | Bases | Total |
| 0190 DSR s/ Salário Variável | | 4,35 | 32,06 | | B010 - Base INSS Salário (S/Limite) | 2.443,50 |
| 0191 DSR s/ Adicional Noturno | | 2:21 | 16,47 | | B100 - Dependentes IRRF Sal | 379,18 |
| 0261 Intermitente Horas | I | | 1.400,88 | | B110 - Base IRRF Salário | 2.443,50 |
| 0268 Descanso Semanal Remunerado | | | 349,07 | | B120 - Dedução IRRF Salário | 214,84 |
| 0324 Férias Proporcionais (Intermitente) | I | | 141,25 | | B180 - INSS para Dedução de IRRF Salário | 214,84 |
| 0329 1/3 s/ Férias Proporcionais (Intermitente) | I | | 47,08 | | B400 - Base FGTS Salário | 2.443,50 |
| 0354 13o. Proporcional (Intermitente) | I | | 141,25 | | B410 - FGTS Salário 8% | 195,48 |
| 1010 H. E. 50% | P | 2:13 | 29,86 | | B900 - Remuneração Total Mês | 1.400,88 |
| 1050 Adicional Noturno 20,0% | P | 76:29 | 107,08 | | B905 - Salário Hora | 8,98 |
| 1060 Hora Extra Noturna 50% | P | 14:10 | 178,50 | | B920 - Base Salário Família | 693,55 |
| 5010 INSS | | | | 214,84 | | |
| Totais | | | 2.443,50 | 214,84 | | |
| Líquido | | | | 2.228,66 | | |
| 000011 Marcelo Vidal de Negreiros | | | | | | |
| | | 220:00 | Pedreiro | 01/11/2002 | 0 | 0 |
| Eventos | I | Qtde | Provento | Desconto | Bases | Total |
| 0001 Salário | | | 2.138,13 | | B010 - Base INSS Salário (S/Limite) | 2.157,58 |
| 0751 Salário Enfermidade Atraso/Saída Antep | | 1:59 | 19,45 | | B110 - Base IRRF Salário | 1.294,55 |
| 5010 INSS | | | | 180,53 | B120 - Dedução IRRF Salário | 180,53 |
| 5310 Adiantamento Salarial | | | | 863,03 | B180 - INSS para Dedução de IRRF Salário | 180,53 |
| 5700 Vale Transporte | | | | 21,58 | B400 - Base FGTS Salário | 2.157,58 |
| | | | | | B410 - FGTS Salário 8% | 172,61 |
| | | | | | B900 - Remuneração Total Mês | 2.157,58 |
| | | | | | B903 - Salário Mês | 2.157,58 |
| Totais | | | 2.157,58 | 1.065,14 | | |
| Líquido | | | | 1.092,44 | | |
| 007949 Marcio da Silva de Souza | | | | | | |
| | | 220:00 | Servente | 17/03/2020 | 1 | 1 |
| Eventos | I | Qtde | Provento | Desconto | Bases | Total |
| 0001 Salário | | 30 | 1.544,40 | | B010 - Base INSS Salário (S/Limite) | 1.898,91 |
| 0190 DSR s/ Salário Variável | | 4,06 | 28,83 | | B100 - Dependentes IRRF Sal | 189,59 |
| 0191 DSR s/ Adicional Noturno | | 2:38 | 18,44 | | B110 - Base IRRF Salário | 1.281,15 |
| 1020 H. E. 70% | P | 1:35 | 18,90 | | B120 - Dedução IRRF Salário | 155,21 |
| 1050 Adicional Noturno 20,0% | P | 85:21 | 119,83 | | B180 - INSS para Dedução de IRRF Salário | 155,21 |
| 1064 H. E. Not. 70% | P | 11:46 | 168,51 | | B400 - Base FGTS Salário | 1.898,91 |
| 5010 INSS | | | | 155,22 | B410 - FGTS Salário 8% | 151,91 |
| 5310 Adiantamento Salarial | | | | 617,76 | B900 - Remuneração Total Mês | 1.544,40 |
| 5700 Vale Transporte | | | | 14,41 | B903 - Salário Mês | 1.544,40 |
| | | | | | B920 - Base Salário Família | 1.898,91 |
| Totais | | | 1.898,91 | 787,39 | | |
| Líquido | | | | 1.111,52 | | |

Folha de Pagamento 09/2020

21/10/2020 06:50

| Numero | Nome | Jorn. | Cargo | Admissão | SF | IR |
|---|----------------------|--------|-------------------------|-----------------|--|----------|
| 3 Dimensional Engenharia Ltda | | | | | | |
| 007995 | Marcio Ribeiro Bento | 200:00 | Servente | 27/04/2020 | 3 | 3 |
| Eventos | I | Qtde | Provento | Desconto | Bases | Total |
| 0190 DSR s/ Salário Variável | | 6,37 | 28,78 | | B010 - Base INSS Salário (S/Limite) | 1.577,32 |
| 0191 DSR s/ Adicional Noturno | | 1:49 | 7,90 | | B100 - Dependentes IRRF Sal | 568,77 |
| 0261 Intermitente Horas | I | | 870,48 | | B110 - Base IRRF Salário | 1.577,32 |
| 0268 Descanso Semanal Remunerado | | | 225,33 | | B120 - Dedução IRRF Salário | 126,27 |
| 0324 Férias Proporcionais (Intermitente) | I | | 88,45 | | B180 - INSS para Dedução de IRRF Salário | 126,27 |
| 0329 1/3 s/ Férias Proporcionais (Intermitente) | I | | 29,48 | | B400 - Base FGTS Salário | 1.577,32 |
| 0354 13o. Proporcional (Intermitente) | I | | 88,45 | | B410 - FGTS Salário 8% | 126,19 |
| 1050 Adicional Noturno 20,0% | P | 59:02 | 51,36 | | B900 - Remuneração Total Mês | 870,48 |
| 1064 H. E. Not. 70% | P | 21:05 | 187,09 | | B905 - Salário Hora | 7,02 |
| 5010 INSS | | | | 126,27 | B920 - Base Salário Família | 481,51 |
| Totais | | | 1.577,32 | 126,27 | | |
| Líquido | | | | 1.451,05 | | |
| 008057 Marcio Santos | | | | | | |
| | | 200:00 | Motorista de Caminhão I | 17/08/2020 | 0 | 2 |
| Eventos | I | Qtde | Provento | Desconto | Bases | Total |
| 0190 DSR s/ Salário Variável | | 0,05 | 0,63 | | B010 - Base INSS Salário (S/Limite) | 2.206,81 |
| 0191 DSR s/ Adicional Noturno | | 2:14 | 16,01 | | B100 - Dependentes IRRF Sal | 379,18 |
| 0261 Intermitente Horas | I | | 1.436,80 | | B110 - Base IRRF Salário | 2.206,81 |
| 0268 Descanso Semanal Remunerado | | | 315,26 | | B120 - Dedução IRRF Salário | 186,44 |
| 0324 Férias Proporcionais (Intermitente) | I | | 141,42 | | B180 - INSS para Dedução de IRRF Salário | 186,44 |
| 0329 1/3 s/ Férias Proporcionais (Intermitente) | I | | 47,14 | | B400 - Base FGTS Salário | 2.206,81 |
| 0354 13o. Proporcional (Intermitente) | I | | 141,42 | | B410 - FGTS Salário 8% | 176,54 |
| 1050 Adicional Noturno 20,0% | P | 72:27 | 104,04 | | B900 - Remuneração Total Mês | 1.436,80 |
| 1060 Hora Extra Noturna 50% | P | 0:19 | 4,09 | | B905 - Salário Hora | 8,98 |
| 5010 INSS | | | | 186,44 | | |
| Totais | | | 2.206,81 | 186,44 | | |
| Líquido | | | | 2.020,37 | | |
| 007984 Marcos Soares do Nascimento | | | | | | |
| | | 200:00 | Motorista de Caminhão I | 27/04/2020 | 0 | 0 |
| Eventos | I | Qtde | Provento | Desconto | Bases | Total |
| 0190 DSR s/ Salário Variável | | 5,22 | 40,51 | | B010 - Base INSS Salário (S/Limite) | 2.700,75 |
| 0191 DSR s/ Adicional Noturno | | 2:34 | 19,42 | | B110 - Base IRRF Salário | 2.700,75 |
| 0261 Intermitente Horas | I | | 1.508,64 | | B120 - Dedução IRRF Salário | 245,71 |
| 0268 Descanso Semanal Remunerado | | | 385,82 | | B180 - INSS para Dedução de IRRF Salário | 245,71 |
| 0324 Férias Proporcionais (Intermitente) | I | | 152,92 | | B400 - Base FGTS Salário | 2.700,75 |
| 0329 1/3 s/ Férias Proporcionais (Intermitente) | I | | 50,97 | | B410 - FGTS Salário 8% | 216,06 |
| 0354 13o. Proporcional (Intermitente) | I | | 152,92 | | B900 - Remuneração Total Mês | 1.508,64 |
| 1010 H. E. 50% | P | 2:07 | 28,51 | | B905 - Salário Hora | 8,98 |
| 1050 Adicional Noturno 20,0% | P | 83:43 | 126,24 | | | |
| 1060 Hora Extra Noturna 50% | P | 17:18 | 234,80 | | | |
| 5010 INSS | | | | 245,71 | | |
| 5110 IRRF | | | | 41,33 | | |
| Totais | | | 2.700,75 | 287,04 | | |
| Líquido | | | | 2.413,71 | | |
| 007048 Marcos Vinicius Singello Patrocinio | | | | | | |
| | | 220:00 | Auxiliar de Engenharia | 28/04/2016 | 0 | 0 |
| Eventos | I | Qtde | Provento | Desconto | Bases | Total |
| 0001 Salário | | 30 | 2.844,56 | | B010 - Base INSS Salário (S/Limite) | 2.844,56 |
| 5010 INSS | | | | 262,97 | B110 - Base IRRF Salário | 1.706,74 |
| 5120 IRRF s/ Adiantamento | | | | 50,82 | B120 - Dedução IRRF Salário | 262,97 |
| 5310 Adiantamento Salarial | | | | 1.087,00 | B180 - INSS para Dedução de IRRF Salário | 262,97 |
| | | | | | B250 - Base IRRF Férias(Ant) | 632,17 |
| | | | | | B260 - Dedução IRRF Férias(Ant) | 47,41 |
| | | | | | B400 - Base FGTS Salário | 2.844,56 |
| | | | | | B410 - FGTS Salário 8% | 227,56 |
| | | | | | B900 - Remuneração Total Mês | 2.844,56 |
| | | | | | B903 - Salário Mês | 2.844,56 |
| Totais | | | 2.844,56 | 1.400,79 | | |
| Líquido | | | | 1.443,77 | | |

Folha de Pagamento 09/2020

21/10/2020 06:50

| Numero | Nome | Jorn. | Cargo | Admissão | SF | IR |
|---|-----------------------------------|--------|-------------------------|------------------|--|-----------|
| 3 Dimensional Engenharia Ltda | | | | | | |
| 007973 | Matheus Cordeiro Soares Silva | 200:00 | Servente | 20/04/2020 | 0 | 0 |
| Eventos | I | Qtde | Provento | Desconto | Bases | Total |
| 0190 DSR s/ Salário Variável | | 6,46 | 29,42 | | B010 - Base INSS Salário (S/Limite) | 1.577,99 |
| 0191 DSR s/ Adicional Noturno | | 1:41 | 7,34 | | B110 - Base IRRF Salário | 1.577,99 |
| 0261 Intermitente Horas | I | | 870,48 | | B120 - Dedução IRRF Salário | 126,33 |
| 0268 Descanso Semanal Remunerado | | | 225,43 | | B180 - INSS para Dedução de IRRF Salário | 126,33 |
| 0324 Férias Proporcionais (Intermitente) | I | | 88,46 | | B400 - Base FGTS Salário | 1.577,99 |
| 0329 1/3 s/ Férias Proporcionais (Intermitente) | I | | 29,49 | | B410 - FGTS Salário 8% | 126,24 |
| 0354 13o. Proporcional (Intermitente) | I | | 88,46 | | B900 - Remuneração Total Mês | 870,48 |
| 1050 Adicional Noturno 20,0% | P | 54:48 | 47,68 | | B905 - Salário Hora | 7,02 |
| 1064 H. E. Not. 70% | P | 21:33 | 191,23 | | | |
| 5010 INSS | | | | 126,33 | | |
| Totais | | | 1.577,99 | 126,33 | | |
| Líquido | | | | 1.451,66 | | |
| 007978 | Matheus Gomes Mariano | 200:00 | Servente | 22/04/2020 | 0 | 0 |
| Eventos | I | Qtde | Provento | Desconto | Bases | Total |
| | | | | | B905 - Salário Hora | 7,02 |
| Totais | | | | | | |
| Líquido | | | | | | |
| 008013 | Oswaldo Manoel Rodrigues Da Silva | 200:00 | Motorista de Caminhão I | 27/05/2020 | 0 | 1 |
| Eventos | I | Qtde | Provento | Desconto | Bases | Total |
| 0190 DSR s/ Salário Variável | | 0,15 | 1,79 | | B010 - Base INSS Salário (S/Limite) | 2.223,59 |
| 0191 DSR s/ Adicional Noturno | | 2:19 | 16,70 | | B100 - Dependentes IRRF Sal | 189,59 |
| 0261 Intermitente Horas | I | | 1.436,80 | | B110 - Base IRRF Salário | 2.223,59 |
| 0268 Descanso Semanal Remunerado | | | 317,66 | | B120 - Dedução IRRF Salário | 188,45 |
| 0324 Férias Proporcionais (Intermitente) | I | | 141,62 | | B180 - INSS para Dedução de IRRF Salário | 188,45 |
| 0329 1/3 s/ Férias Proporcionais (Intermitente) | I | | 47,21 | | B400 - Base FGTS Salário | 2.223,59 |
| 0354 13o. Proporcional (Intermitente) | I | | 141,62 | | B410 - FGTS Salário 8% | 177,89 |
| 1050 Adicional Noturno 20,0% | P | 75:36 | 108,56 | | B900 - Remuneração Total Mês | 1.436,80 |
| 1060 Hora Extra Noturna 50% | P | 0:54 | 11,63 | | B905 - Salário Hora | 8,98 |
| 5010 INSS | | | | 188,45 | | |
| Totais | | | 2.223,59 | 188,45 | | |
| Líquido | | | | 2.035,14 | | |
| 000469 | Oswaldo Pecanha Sobrinho | 220:00 | Engenheiro Civil | 04/09/2009 | 0 | 0 |
| Eventos | I | Qtde | Provento | Desconto | Bases | Total |
| 0001 Salário | | 30 | 11.179,80 | | B010 - Base INSS Salário (S/Limite) | 11.179,80 |
| 3073 Reembolso de despesas com quilomet | I | | 4.142,00 | | B110 - Base IRRF Salário | 6.707,88 |
| 5010 INSS | | | | 713,08 | B120 - Dedução IRRF Salário | 713,08 |
| 5110 IRRF | | | | 779,21 | B150 - Base IRRF Salário(Ant) | 9.614,63 |
| 5120 IRRF s/ Adiantamento | | | | 1.229,78 | B160 - Dedução IRRF Salário(Ant) | 367,21 |
| 5310 Adiantamento Salarial | | | | 3.242,14 | B170 - IRRF s/ Salário (Ant) | 1.673,68 |
| 5350 Adiantamento de Folha | G | | | 4.142,00 | B180 - INSS para Dedução de IRRF Salário | 713,08 |
| | | | | | B400 - Base FGTS Salário | 11.179,80 |
| | | | | | B410 - FGTS Salário 8% | 894,38 |
| | | | | | B900 - Remuneração Total Mês | 11.179,80 |
| | | | | | B903 - Salário Mês | 11.179,80 |
| Totais | | | 15.321,80 | 10.106,21 | | |
| Líquido | | | | 5.215,59 | | |

Folha de Pagamento 09/2020

21/10/2020 06:50

| Numero | Nome | Jorn. | Cargo | Admissão | SF | IR |
|--|-----------------------------|--------|----------------------------------|-----------------|--|----------|
| 3 Dimensional Engenharia Ltda | | | | | | |
| 001274 | Pedro Ivo Basilio Alves | 220:00 | Técnico em Segurança no Trabalho | 01/06/2011 | 0 | 0 |
| Eventos | I | Qtde | Provento | Desconto | Bases | Total |
| 0001 Salário | | 30 | 2.817,51 | | B010 - Base INSS Salário (S/Limite) | 2.766,48 |
| 5010 INSS | | | | 253,60 | B110 - Base IRRF Salário | 1.639,48 |
| 5310 Adiantamento Salarial | | | | 1.127,00 | B120 - Dedução IRRF Salário | 253,60 |
| 5610 Atrasos | P | 0:59 | | 12,60 | B180 - INSS para Dedução de IRRF Salário | 253,60 |
| 5626 DSR s/ Atraso | P | 3:00 | | 38,43 | B400 - Base FGTS Salário | 2.766,48 |
| 5700 Vale Transporte | | | | 28,18 | B410 - FGTS Salário 8% | 221,32 |
| | | | | | B900 - Remuneração Total Mês | 2.817,51 |
| | | | | | B903 - Salário Mês | 2.817,51 |
| Totais | | | 2.817,51 | 1.459,81 | | |
| Líquido | | | | 1.357,70 | | |
| 004950 | Rafael Da Anunciacao Barros | 220:00 | Auxiliar de Engenharia | 15/09/2014 | 0 | 0 |
| Eventos | I | Qtde | Provento | Desconto | Bases | Total |
| 0001 Salário | | 30 | 3.258,67 | | B010 - Base INSS Salário (S/Limite) | 3.258,67 |
| 3073 Reembolso de despesas com quilomet | I | | 218,50 | | B110 - Base IRRF Salário | 1.955,20 |
| 5010 INSS | | | | 315,14 | B120 - Dedução IRRF Salário | 315,14 |
| 5120 IRRF s/ Adiantamento | | | | 24,90 | B150 - Base IRRF Salário(Ant) | 2.476,59 |
| 5310 Adiantamento Salarial | | | | 1.278,57 | B160 - Dedução IRRF Salário(Ant) | 240,54 |
| 5350 Adiantamento de Folha | G | | | 218,50 | B170 - IRRF s/ Salário (Ant) | 24,90 |
| | | | | | B180 - INSS para Dedução de IRRF Salário | 315,14 |
| | | | | | B250 - Base IRRF Férias(Ant) | 58,77 |
| | | | | | B400 - Base FGTS Salário | 3.258,67 |
| | | | | | B410 - FGTS Salário 8% | 260,69 |
| | | | | | B900 - Remuneração Total Mês | 3.258,67 |
| | | | | | B903 - Salário Mês | 3.258,67 |
| Totais | | | 3.477,17 | 1.837,11 | | |
| Líquido | | | | 1.640,06 | | |
| 008040 | Rafael das Neves Alves | 200:00 | Servente | 09/07/2020 | 0 | 0 |
| Eventos | I | Qtde | Provento | Desconto | Bases | Total |
| 0190 DSR s/ Salário Variável | | 6,53 | 29,96 | | B010 - Base INSS Salário (S/Limite) | 1.589,42 |
| 0191 DSR s/ Adicional Noturno | | 1:51 | 8,06 | | B110 - Base IRRF Salário | 1.589,42 |
| 0261 Intermitente Horas | I | | 870,48 | | B120 - Dedução IRRF Salário | 127,36 |
| 0268 Descanso Semanal Remunerado | | | 227,06 | | B180 - INSS para Dedução de IRRF Salário | 127,36 |
| 0324 Férias Proporcionalis (Intermitente) | I | | 88,59 | | B400 - Base FGTS Salário | 1.589,42 |
| 0329 1/3 s/ Férias Proporcionalis (Intermitent | I | | 29,53 | | B410 - FGTS Salário 8% | 127,15 |
| 0354 13o. Proporcional (Intermitente) | I | | 88,59 | | B900 - Remuneração Total Mês | 870,48 |
| 1020 H. E. 70% | P | 1:00 | 11,93 | | B905 - Salário Hora | 7,02 |
| 1050 Adicional Noturno 20,0% | P | 60:15 | 52,42 | | | |
| 1064 H. E. Not. 70% | P | 20:36 | 182,80 | | | |
| 5010 INSS | | | | 127,36 | | |
| Totais | | | 1.589,42 | 127,36 | | |
| Líquido | | | | 1.462,06 | | |
| 007999 | Rafael Martins da Silva | 200:00 | Servente | 27/04/2020 | 2 | 1 |
| Eventos | I | Qtde | Provento | Desconto | Bases | Total |
| 0190 DSR s/ Salário Variável | | 7,18 | 42,02 | | B010 - Base INSS Salário (S/Limite) | 2.169,10 |
| 0191 DSR s/ Adicional Noturno | | 2:43 | 15,68 | | B100 - Dependentes IRRF Sal | 189,59 |
| 0261 Intermitente Horas | I | | 1.151,28 | | B110 - Base IRRF Salário | 2.169,10 |
| 0268 Descanso Semanal Remunerado | | | 309,87 | | B120 - Dedução IRRF Salário | 181,91 |
| 0324 Férias Proporcionalis (Intermitente) | I | | 117,94 | | B180 - INSS para Dedução de IRRF Salário | 181,91 |
| 0329 1/3 s/ Férias Proporcionalis (Intermitent | I | | 39,31 | | B400 - Base FGTS Salário | 2.169,10 |
| 0354 13o. Proporcional (Intermitente) | I | | 117,94 | | B410 - FGTS Salário 8% | 173,53 |
| 1020 H. E. 70% | P | 1:48 | 21,48 | | B900 - Remuneração Total Mês | 1.151,28 |
| 1050 Adicional Noturno 20,0% | P | 88:29 | 101,93 | | B905 - Salário Hora | 7,02 |
| 1064 H. E. Not. 70% | P | 21:25 | 251,65 | | B920 - Base Salário Família | 707,95 |
| 5010 INSS | | | | 181,92 | | |
| Totais | | | 2.169,10 | 181,92 | | |
| Líquido | | | | 1.987,18 | | |

Folha de Pagamento 09/2020

21/10/2020 06:50

| Numero | Nome | Jorn. | Cargo | Admissão | SF | IR |
|---|-------------------|--------|-----------------|-----------------|--|----------------|
| 3 Dimensional Engenharia Ltda | | | | | | |
| 008005 | Rafael Romao Rosa | 180:00 | Vigia | 06/05/2020 | 2 | 3 |
| Eventos | I | Qtde | Provento | Desconto | Bases | Total |
| 0190 DSR s/ Salário Variável | | 3,42 | 27,25 | | B010 - Base INSS Salário (S/Limite) | 2.147,54 |
| 0261 Intermitente Horas | I | | 1.328,40 | | B100 - Dependentes IRRF Sal | 568,77 |
| 0268 Descanso Semanal Remunerado | | | 306,79 | | B110 - Base IRRF Salário | 2.147,54 |
| 0324 Férias Proporcionais (Intermitente) | I | | 131,99 | | B120 - Dedução IRRF Salário | 179,33 |
| 0329 1/3 s/ Férias Proporcionais (Intermitente) | I | | 44,00 | | B180 - INSS para Dedução de IRRF Salário | 179,33 |
| 0354 13o. Proporcional (Intermitente) | I | | 131,99 | | B400 - Base FGTS Salário | 2.147,54 |
| 1040 H. E. 100% | P | 12:00 | 177,12 | | B410 - FGTS Salário 8% | 171,80 |
| 5010 INSS | | | | 179,33 | B900 - Remuneração Total Mês | 1.328,40 |
| | | | | | B905 - Salário Hora | 7,38 |
| | | | | | B920 - Base Salário Família | 512,35 |
| Totais | | | 2.147,54 | 179,33 | | |
| Líquido | | | | 1.968,21 | | |
| 008060 Regis Antonio Julio de Souza | | | | | | |
| | | | | 200:00 | Apropriador | 19/08/2020 0 2 |
| Eventos | I | Qtde | Provento | Desconto | Bases | Total |
| 0190 DSR s/ Salário Variável | | 7,18 | 46,58 | | B010 - Base INSS Salário (S/Limite) | 2.357,48 |
| 0191 DSR s/ Adicional Noturno | | 1:57 | 12,41 | | B100 - Dependentes IRRF Sal | 379,18 |
| 0261 Intermitente Horas | I | | 1.274,72 | | B110 - Base IRRF Salário | 2.357,48 |
| 0268 Descanso Semanal Remunerado | | | 336,78 | | B120 - Dedução IRRF Salário | 204,52 |
| 0324 Férias Proporcionais (Intermitente) | I | | 130,08 | | B180 - INSS para Dedução de IRRF Salário | 204,52 |
| 0329 1/3 s/ Férias Proporcionais (Intermitente) | I | | 43,36 | | B400 - Base FGTS Salário | 2.357,48 |
| 0354 13o. Proporcional (Intermitente) | I | | 130,08 | | B410 - FGTS Salário 8% | 188,60 |
| 1050 Adicional Noturno 20,0% | P | 63:20 | 80,69 | | B900 - Remuneração Total Mês | 1.274,72 |
| 1064 H. E. Not. 70% | P | 23:18 | 302,78 | | B905 - Salário Hora | 10,28 |
| 5010 INSS | | | | 204,52 | | |
| Totais | | | 2.357,48 | 204,52 | | |
| Líquido | | | | 2.152,96 | | |
| 000178 Reinaldo Rangel Soares | | | | | | |
| | | | | 180:00 | Vigia | 02/02/2009 0 0 |
| Eventos | I | Qtde | Provento | Desconto | Bases | Total |
| 0001 Salário | | 30 | 1.623,60 | | B010 - Base INSS Salário (S/Limite) | 1.873,21 |
| 0191 DSR s/ Adicional Noturno | | 3:41 | 33,28 | | B110 - Base IRRF Salário | 1.223,77 |
| 1050 Adicional Noturno 20,0% | P | 119:55 | 216,33 | | B120 - Dedução IRRF Salário | 152,90 |
| 5010 INSS | | | | 152,90 | B180 - INSS para Dedução de IRRF Salário | 152,90 |
| 5310 Adiantamento Salarial | | | | 649,44 | B400 - Base FGTS Salário | 1.873,21 |
| 5700 Vale Transporte | | | | 16,24 | B410 - FGTS Salário 8% | 149,86 |
| | | | | | B900 - Remuneração Total Mês | 1.623,60 |
| | | | | | B903 - Salário Mês | 1.623,60 |
| Totais | | | 1.873,21 | 818,58 | | |
| Líquido | | | | 1.054,63 | | |
| 007958 Renato Oliveira de Azevedo Silva | | | | | | |
| | | | | 220:00 | Laboratorista II | 19/03/2020 1 2 |
| Eventos | I | Qtde | Provento | Desconto | Bases | Total |
| 0001 Salário | | 30 | 2.546,38 | | B010 - Base INSS Salário (S/Limite) | 3.186,95 |
| 0190 DSR s/ Salário Variável | | 5,05 | 58,82 | | B100 - Dependentes IRRF Sal | 379,18 |
| 0191 DSR s/ Adicional Noturno | | 2:18 | 26,59 | | B110 - Base IRRF Salário | 2.168,40 |
| 1020 H. E. 70% | P | 4:25 | 86,87 | | B120 - Dedução IRRF Salário | 305,10 |
| 1050 Adicional Noturno 20,0% | P | 74:42 | 172,86 | | B180 - INSS para Dedução de IRRF Salário | 305,10 |
| 1064 H. E. Not. 70% | P | 12:31 | 295,43 | | B400 - Base FGTS Salário | 3.186,95 |
| 5010 INSS | | | | 305,10 | B410 - FGTS Salário 8% | 254,96 |
| 5120 IRRF s/ Adiantamento | | | | 55,44 | B900 - Remuneração Total Mês | 2.546,38 |
| 5310 Adiantamento Salarial | | | | 963,11 | B903 - Salário Mês | 2.546,38 |
| 5700 Vale Transporte | | | | 22,92 | B920 - Base Salário Família | 3.186,95 |
| Totais | | | 3.186,95 | 1.346,57 | | |
| Líquido | | | | 1.840,38 | | |

Folha de Pagamento 09/2020

21/10/2020 06:50

| Numero | Nome | Jorn. | Cargo | Admissão | SF | IR |
|---|----------------------------|-------------|-------------------------------|-----------------|---|--------------|
| 3 Dimensional Engenharia Ltda | | | | | | |
| 008002 | Renato Pereira | 200:00 | Operador de Acabadora I | 29/04/2020 | 0 | 1 |
| Eventos | I | Qtde | Provento | Desconto | Bases | Total |
| 0190 DSR s/ Salário Variável | | 6,39 | 46,84 | | B010 - Base INSS Salário (S/Limite) | 2.555,54 |
| 0191 DSR s/ Adicional Noturno | | 1:50 | 12,86 | | B100 - Dependentes IRRF Sal | 189,59 |
| 0261 Intermitente Horas | I | | 1.408,64 | | B110 - Base IRRF Salário | 2.555,54 |
| 0268 Descanso Semanal Remunerado | | | 365,08 | | B120 - Dedução IRRF Salário | 228,29 |
| 0324 Férias Proporcionais (Intermitente) | I | | 143,17 | | B180 - INSS para Dedução de IRRF Salário | 228,29 |
| 0329 1/3 s/ Férias Proporcionais (Intermitente) | I | | 47,72 | | B400 - Base FGTS Salário | 2.555,54 |
| 0354 13o. Proporcional (Intermitente) | I | | 143,17 | | B410 - FGTS Salário 8% | 204,44 |
| 1050 Adicional Noturno 20,0% | P | 59:22 | 83,59 | | B900 - Remuneração Total Mês | 1.408,64 |
| 1064 H. E. Not. 70% | P | 21:12 | 304,47 | | B905 - Salário Hora | 11,36 |
| 5010 INSS | | | | 228,29 | | |
| 5110 IRRF | | | | 17,52 | | |
| Totais | | | 2.555,54 | 245,81 | | |
| Líquido | | | | 2.309,73 | | |
| 007991 | Roberto Carlos de Oliveira | 200:00 | Rastilheiro | 27/04/2020 | 0 | 0 |
| Eventos | I | Qtde | Provento | Desconto | Bases | Total |
| 0190 DSR s/ Salário Variável | | 4,18 | 20,44 | | B010 - Base INSS Salário (S/Limite) | 1.562,87 |
| 0191 DSR s/ Adicional Noturno | | 1:14 | 5,86 | | B110 - Base IRRF Salário | 1.562,87 |
| 0261 Intermitente Horas | I | | 951,00 | | B120 - Dedução IRRF Salário | 124,97 |
| 0268 Descanso Semanal Remunerado | | | 158,50 | | B180 - INSS para Dedução de IRRF Salário | 124,97 |
| 0324 Férias Proporcionais (Intermitente) | I | | 109,90 | | B400 - Base FGTS Salário | 1.562,87 |
| 0329 1/3 s/ Férias Proporcionais (Intermitente) | I | | 36,30 | | B410 - FGTS Salário 8% | 125,03 |
| 0354 13o. Proporcional (Intermitente) | I | | 109,90 | | | |
| 1050 Adicional Noturno 20,0% | P | 40:01 | 38,10 | | | |
| 1064 H. E. Not. 70% | P | 13:41 | 132,87 | | | |
| 1640 Vale Alimentação | I | | 109,33 | | | |
| 5010 INSS | | | | 124,97 | | |
| 5340 Adiantamento de Rescisão | | | | 1.345,63 | | |
| 5710 Vale Transporte Fornecido a Maior | I | | | 201,60 | | |
| Totais | | | 1.672,20 | 1.672,20 | - Desligado em 18/09/2020 (A Pedido (Espontâneo)) | |
| Líquido | | | | 0,00 | | |
| 007966 | Roberto Cordeiro | 200:00 | Encarregado de Pavimentação I | 25/03/2020 | 0 | 1 |
| Eventos | I | Qtde | Provento | Desconto | Bases | Total |
| 0190 DSR s/ Salário Variável | | 6,26 | 68,96 | | B010 - Base INSS Salário (S/Limite) | 3.863,69 |
| 0191 DSR s/ Adicional Noturno | | 1:49 | 19,43 | | B100 - Dependentes IRRF Sal | 189,59 |
| 0261 Intermitente Horas | I | | 2.141,48 | | B110 - Base IRRF Salário | 3.863,69 |
| 0268 Descanso Semanal Remunerado | | | 551,96 | | B120 - Dedução IRRF Salário | 399,84 |
| 0324 Férias Proporcionais (Intermitente) | I | | 217,41 | | B180 - INSS para Dedução de IRRF Salário | 399,84 |
| 0329 1/3 s/ Férias Proporcionais (Intermitente) | I | | 72,47 | | B400 - Base FGTS Salário | 3.863,69 |
| 0354 13o. Proporcional (Intermitente) | I | | 217,41 | | B410 - FGTS Salário 8% | 309,10 |
| 1050 Adicional Noturno 20,0% | P | 58:58 | 126,31 | | B900 - Remuneração Total Mês | 2.141,48 |
| 1064 H. E. Not. 70% | P | 20:31 | 448,26 | | B905 - Salário Hora | 17,27 |
| 5010 INSS | | | | 399,85 | | |
| 5110 IRRF | | | | 136,34 | | |
| Totais | | | 3.863,69 | 536,19 | | |
| Líquido | | | | 3.327,50 | | |
| 008018 | Rodrigo de Oliveira Pinto | 200:00 | Encarregado de Obras II | 15/06/2020 | 0 | 0 |
| Eventos | I | Qtde | Provento | Desconto | Bases | Total |
| 0190 DSR s/ Salário Variável | | 7,51 | 129,60 | | B010 - Base INSS Salário (S/Limite) | 6.306,34 |
| 0191 DSR s/ Adicional Noturno | | 2:45 | 45,42 | | B110 - Base IRRF Salário | 6.306,34 |
| 0261 Intermitente Horas | I | | 3.301,32 | | B120 - Dedução IRRF Salário | 713,08 |
| 0268 Descanso Semanal Remunerado | | | 900,91 | | B180 - INSS para Dedução de IRRF Salário | 713,08 |
| 0324 Férias Proporcionais (Intermitente) | I | | 339,19 | | B400 - Base FGTS Salário | 6.306,34 |
| 0329 1/3 s/ Férias Proporcionais (Intermitente) | I | | 113,06 | | B410 - FGTS Salário 8% | 504,51 |
| 0354 13o. Proporcional (Intermitente) | I | | 339,19 | | B900 - Remuneração Total Mês | 3.301,32 |
| 1020 H. E. 70% | P | 2:48 | 95,82 | | B905 - Salário Hora | 20,13 |
| 1050 Adicional Noturno 20,0% | P | 89:25 | 295,25 | | | |

Folha de Pagamento 09/2020

21/10/2020 06:50

| Numero | Nome | Jorn. | Cargo | Admissão | SF | IR |
|--------------------------------------|--|-------------|-----------------|--------------------------------|--|--------------|
| 3 Dimensional Engenharia Ltda | | | | | | |
| 1064 | H. E. Not. 70% | P | 22:10 | 746,58 | | |
| 5010 | INSS | | | 713,08 | | |
| 5110 | IRRF | | | 668,79 | | |
| Totais | | | | 6.306,34 | 1.381,87 | |
| Líquido | | | | 4.924,47 | | |
| 007946 | Rogério Martins | | 220:00 | Motorista de Caminhão I | 16/03/2020 | 0 1 |
| Eventos | I | Qtde | Provento | Desconto | Bases | Total |
| 0001 | Salário | 30 | 1.975,74 | | B010 - Base INSS Salário (S/Limite) | 2.142,42 |
| 0191 | DSR s/ Adicional Noturno | 2:28 | 22,22 | | B100 - Dependentes IRRF Sal | 189,59 |
| 1050 | Adicional Noturno 20,0% | P 80:26 | 144,46 | | B110 - Base IRRF Salário | 1.352,12 |
| 5010 | INSS | | | 178,71 | B120 - Dedução IRRF Salário | 178,71 |
| 5310 | Adiantamento Salarial | | | 790,30 | B180 - INSS para Dedução de IRRF Salário | 178,71 |
| 5700 | Vale Transporte | | | 18,44 | B400 - Base FGTS Salário | 2.142,42 |
| | | | | | B410 - FGTS Salário 8% | 171,39 |
| | | | | | B900 - Remuneração Total Mês | 1.975,74 |
| | | | | | B903 - Salário Mês | 1.975,74 |
| Totais | | | | 2.142,42 | 987,45 | |
| Líquido | | | | 1.154,97 | | |
| 003586 | Romildo Herminio dos Santos | | 110:00 | Servente | 11/02/2014 | 0 0 |
| Eventos | I | Qtde | Provento | Desconto | Bases | Total |
| 0001 | Salário | 30 | 781,35 | | B010 - Base INSS Salário (S/Limite) | 781,35 |
| 3936 | Ajuda Compensatória Mensal 24 % | A | 187,52 | | B110 - Base IRRF Salário | 468,81 |
| 5010 | INSS | | | 58,60 | B120 - Dedução IRRF Salário | 58,60 |
| 5310 | Adiantamento Salarial | | | 312,54 | B180 - INSS para Dedução de IRRF Salário | 58,60 |
| 5700 | Vale Transporte | | | 7,81 | B400 - Base FGTS Salário | 781,35 |
| | | | | | B410 - FGTS Salário 8% | 62,51 |
| | | | | | B900 - Remuneração Total Mês | 781,35 |
| | | | | | B903 - Salário Mês | 781,35 |
| Totais | | | | 968,87 | 378,95 | |
| Líquido | | | | 589,92 | | |
| 007993 | Ronaldo Alves da Costa | | 200:00 | Servente | 27/04/2020 | 0 0 |
| Eventos | I | Qtde | Provento | Desconto | Bases | Total |
| 0190 | DSR s/ Salário Variável | 3,55 | 22,04 | | B010 - Base INSS Salário (S/Limite) | 1.936,41 |
| 0191 | DSR s/ Adicional Noturno | 2:33 | 14,35 | | B110 - Base IRRF Salário | 1.936,41 |
| 0261 | Intermitente Horas | I | 1.123,20 | | B120 - Dedução IRRF Salário | 158,59 |
| 0268 | Descanso Semanal Remunerado | | 276,63 | | B180 - INSS para Dedução de IRRF Salário | 158,59 |
| 0324 | Férias Proporcionais (Intermitente) | I | 112,99 | | B400 - Base FGTS Salário | 1.936,41 |
| 0329 | 1/3 s/ Férias Proporcionais (Intermitente) | I | 37,66 | | B410 - FGTS Salário 8% | 154,91 |
| 0354 | 13o. Proporcional (Intermitente) | I | 112,99 | | B900 - Remuneração Total Mês | 1.123,20 |
| 1020 | H. E. 70% | P 7:38 | 91,10 | | B905 - Salário Hora | 7,02 |
| 1050 | Adicional Noturno 20,0% | P 83:00 | 93,29 | | | |
| 1064 | H. E. Not. 70% | P 4:33 | 52,16 | | | |
| 5010 | INSS | | | 158,59 | | |
| Totais | | | | 1.936,41 | 158,59 | |
| Líquido | | | | 1.777,82 | | |
| 000435 | Samuel Jose Acioli | | 220:00 | Encarregado de Obras II | 10/08/2009 | 1 0 |
| Eventos | I | Qtde | Provento | Desconto | Bases | Total |
| 0001 | Salário | 30 | 4.653,38 | | B010 - Base INSS Salário (S/Limite) | 4.653,38 |
| 5010 | INSS | | | 510,40 | B110 - Base IRRF Salário | 2.792,03 |
| 5120 | IRRF s/ Adiantamento | | | 55,73 | B120 - Dedução IRRF Salário | 2.025,86 |
| 5210 | Pensão s/ Salário | | | 1.515,46 | B180 - INSS para Dedução de IRRF Salário | 510,40 |
| 5310 | Adiantamento Salarial | | | 1.805,62 | B400 - Base FGTS Salário | 4.653,38 |
| 5700 | Vale Transporte | | | 46,53 | B410 - FGTS Salário 8% | 372,27 |
| | | | | | B900 - Remuneração Total Mês | 4.653,38 |
| | | | | | B903 - Salário Mês | 4.653,38 |
| | | | | | B920 - Base Salário Família | 4.653,38 |
| Totais | | | | 4.653,38 | 3.933,74 | |
| Líquido | | | | 719,64 | | |

Folha de Pagamento 09/2020

21/10/2020 06:50

| Numero | Nome | Jorn. | Cargo | Admissão | SF | IR |
|--|---------------------|--------|-------------------------|-----------------|---|----------|
| 3 Dimensional Engenharia Ltda | | | | | | |
| 007980 | Samuel Marcos Alves | 200:00 | Servente | 22/04/2020 | 0 | 1 |
| Eventos | I | Qtde | Provento | Desconto | Bases | Total |
| 0190 DSR s/ Salário Variável | | 1,29 | 4,38 | | B010 - Base INSS Salário (S/Limite) | 605,09 |
| 0191 DSR s/ Adicional Noturno | | 0:26 | 1,29 | | B100 - Dependentes IRRF Sal | 189,59 |
| 0261 Intermitente Horas | I | | 589,68 | | B110 - Base IRRF Salário | 605,09 |
| 0268 Descanso Semanal Remunerado | | | 86,44 | | B120 - Dedução IRRF Salário | 45,38 |
| 0324 Férias Proporcionalis (Intermitente) | I | | 54,57 | | B180 - INSS para Dedução de IRRF Salário | 45,38 |
| 0329 1/3 s/ Férias Proporcionalis (Intermitente) | I | | 18,19 | | B400 - Base FGTS Salário | 605,09 |
| 0354 13o. Proporcional (Intermitente) | I | | 54,57 | | B410 - FGTS Salário 8% | 48,41 |
| 1020 H. E. 70% | P | 2:07 | 25,26 | | B900 - Remuneração Total Mês | 589,68 |
| 1050 Adicional Noturno 20,0% | P | 14:11 | 8,37 | | B905 - Salário Hora | 7,02 |
| 1064 H. E. Not. 70% | P | 0:32 | 3,21 | | | |
| 5010 INSS | | | | 45,38 | | |
| 5624 Faltas (H) | P | 55:00 | | 162,25 | | |
| 5625 DSR s/ Faltas | P | 4 | | 78,62 | | |
| Totais | | | 845,96 | 286,25 | | |
| Líquido | | | | 559,71 | | |
| 007947 Sandro Leandro Batista de Mattos | | | | | | |
| | | 220:00 | Motorista de Caminhão I | 16/03/2020 | 0 | 1 |
| Eventos | I | Qtde | Provento | Desconto | Bases | Total |
| 0001 Salário | | 30 | 1.975,74 | | B010 - Base INSS Salário (S/Limite) | 2.158,20 |
| 0190 DSR s/ Salário Variável | | 0,12 | 1,78 | | B100 - Dependentes IRRF Sal | 189,59 |
| 0191 DSR s/ Adicional Noturno | | 2:31 | 22,55 | | B110 - Base IRRF Salário | 1.367,90 |
| 1050 Adicional Noturno 20,0% | P | 81:36 | 146,55 | | B120 - Dedução IRRF Salário | 180,61 |
| 1060 Hora Extra Noturna 50% | P | 0:43 | 11,58 | | B180 - INSS para Dedução de IRRF Salário | 180,61 |
| 5010 INSS | | | | 180,61 | B400 - Base FGTS Salário | 2.158,20 |
| 5310 Adiantamento Salarial | | | | 790,30 | B410 - FGTS Salário 8% | 172,66 |
| 5700 Vale Transporte | | | | 18,44 | B900 - Remuneração Total Mês | 1.975,74 |
| | | | | | B903 - Salário Mês | 1.975,74 |
| Totais | | | 2.158,20 | 989,35 | | |
| Líquido | | | | 1.168,85 | | |
| 008011 Thiago Lucindo Ferreira | | | | | | |
| | | 200:00 | Auxiliar de Laboratório | 19/05/2020 | 1 | 2 |
| Eventos | I | Qtde | Provento | Desconto | Bases | Total |
| 0190 DSR s/ Salário Variável | | 7,25 | 47,47 | | B010 - Base INSS Salário (S/Limite) | 2.427,26 |
| 0191 DSR s/ Adicional Noturno | | 2:51 | 18,28 | | B100 - Dependentes IRRF Sal | 379,18 |
| 0261 Intermitente Horas | I | | 1.280,84 | | B110 - Base IRRF Salário | 2.427,26 |
| 0268 Descanso Semanal Remunerado | | | 346,75 | | B120 - Dedução IRRF Salário | 212,89 |
| 0324 Férias Proporcionalis (Intermitente) | I | | 131,38 | | B180 - INSS para Dedução de IRRF Salário | 212,89 |
| 0329 1/3 s/ Férias Proporcionalis (Intermitente) | I | | 43,79 | | B400 - Base FGTS Salário | 2.427,26 |
| 0354 13o. Proporcional (Intermitente) | I | | 131,38 | | B410 - FGTS Salário 8% | 194,18 |
| 1050 Adicional Noturno 20,0% | P | 92:49 | 118,81 | | B900 - Remuneração Total Mês | 1.280,84 |
| 1064 H. E. Not. 70% | P | 23:38 | 308,56 | | B905 - Salário Hora | 7,81 |
| 5010 INSS | | | | 212,89 | B920 - Base Salário Família | 799,67 |
| Totais | | | 2.427,26 | 212,89 | | |
| Líquido | | | | 2.214,37 | | |
| 003495 Valdir dos Santos | | | | | | |
| | | 220:00 | Motorista de Caminhão I | 15/01/2014 | 2 | 2 |
| Eventos | I | Qtde | Provento | Desconto | Bases | Total |
| | | | | | B900 - Remuneração Total Mês | 2.034,27 |
| | | | | | B903 - Salário Mês | 1.975,74 |
| | | | | | B920 - Base Salário Família | 2.034,27 |
| | | | | | B939 - Base Premio Tempo Serviço | 58,53 |
| Totais | | | | | - Afastado desde: 23/08/2016 Motivo: Auxílio Doença | |
| Líquido | | | | | | |

Folha de Pagamento 09/2020

21/10/2020 06:50

| Numero | Nome | Jorn. | Cargo | Admissão | SF | IR |
|---|------------------------------|--------|--|-----------------|--|----------|
| 3 Dimensional Engenharia Ltda | | | | | | |
| 008058 | Vanderlei das Neves Rogerio | 200:00 | Motorista de Caminhão I | 17/08/2020 | 0 | 0 |
| Eventos | I | Qtde | Provento | Desconto | Bases | Total |
| 0190 DSR s/ Salário Variável | | 0,46 | 5,49 | | B010 - Base INSS Salário (S/Limite) | 2.275,41 |
| 0191 DSR s/ Adicional Noturno | | 2:37 | 18,74 | | B110 - Base IRRF Salário | 2.275,41 |
| 0261 Intermitente Horas | I | | 1.436,80 | | B120 - Dedução IRRF Salário | 194,67 |
| 0268 Descanso Semanal Remunerado | | | 325,06 | | B180 - INSS para Dedução de IRRF Salário | 194,67 |
| 0324 Férias Proporcionais (Intermitente) | I | | 142,21 | | B400 - Base FGTS Salário | 2.275,41 |
| 0329 1/3 s/ Férias Proporcionais (Intermitente) | I | | 47,40 | | B410 - FGTS Salário 8% | 182,03 |
| 0354 13o. Proporcional (Intermitente) | I | | 142,21 | | B900 - Remuneração Total Mês | 1.436,80 |
| 1010 H. E. 50% | P | 2:15 | 30,31 | | B905 - Salário Hora | 8,98 |
| 1050 Adicional Noturno 20,0% | P | 84:49 | 121,80 | | | |
| 1060 Hora Extra Noturna 50% | P | 0:25 | 5,39 | | | |
| 5010 INSS | | | | 194,67 | | |
| 5110 IRRF | | | | 13,26 | | |
| Totais | | | 2.275,41 | 207,93 | | |
| Líquido | | | | 2.067,48 | | |
| 008003 Victor Hugo Marques da Silva | | | | | | |
| 008003 | Victor Hugo Marques da Silva | 200:00 | Motorista de Caminhão I | 29/04/2020 | 0 | 1 |
| Eventos | I | Qtde | Provento | Desconto | Bases | Total |
| 0190 DSR s/ Salário Variável | | 1,34 | 11,23 | | B010 - Base INSS Salário (S/Limite) | 2.327,02 |
| 0191 DSR s/ Adicional Noturno | | 2:36 | 18,71 | | B100 - Dependentes IRRF Sal | 189,59 |
| 0261 Intermitente Horas | I | | 1.436,80 | | B110 - Base IRRF Salário | 2.327,02 |
| 0268 Descanso Semanal Remunerado | | | 332,43 | | B120 - Dedução IRRF Salário | 200,86 |
| 0324 Férias Proporcionais (Intermitente) | I | | 142,81 | | B180 - INSS para Dedução de IRRF Salário | 200,86 |
| 0329 1/3 s/ Férias Proporcionais (Intermitente) | I | | 47,60 | | B400 - Base FGTS Salário | 2.327,02 |
| 0354 13o. Proporcional (Intermitente) | I | | 142,81 | | B410 - FGTS Salário 8% | 186,16 |
| 1050 Adicional Noturno 20,0% | P | 84:41 | 121,61 | | B900 - Remuneração Total Mês | 1.436,80 |
| 1060 Hora Extra Noturna 50% | P | 5:39 | 73,02 | | B905 - Salário Hora | 8,98 |
| 5010 INSS | | | | 200,87 | | |
| Totais | | | 2.327,02 | 200,87 | | |
| Líquido | | | | 2.126,15 | | |
| 000483 Vinicius Martingil Pereira | | | | | | |
| 000483 | Vinicius Martingil Pereira | 220:00 | Coordenador Técnico em Segurança do Trabalho | 14/09/2009 | 0 | 0 |
| Eventos | I | Qtde | Provento | Desconto | Bases | Total |
| 0001 Salário | | 30 | 4.344,89 | | B010 - Base INSS Salário (S/Limite) | 4.437,64 |
| 0191 DSR s/ Adicional Noturno | | 0:38 | 12,37 | | B110 - Base IRRF Salário | 2.699,68 |
| 1050 Adicional Noturno 20,0% | P | 20:21 | 80,38 | | B120 - Dedução IRRF Salário | 480,20 |
| 5010 INSS | | | | 480,20 | B180 - INSS para Dedução de IRRF Salário | 480,20 |
| 5110 IRRF | | | | 23,66 | B400 - Base FGTS Salário | 4.437,64 |
| 5120 IRRF s/ Adiantamento | | | | 218,67 | B410 - FGTS Salário 8% | 355,01 |
| 5310 Adiantamento Salarial | | | | 1.519,29 | B900 - Remuneração Total Mês | 4.344,89 |
| 5700 Vale Transporte | | | | 37,66 | B903 - Salário Mês | 4.344,89 |
| Totais | | | 4.437,64 | 2.279,48 | | |
| Líquido | | | | 2.158,16 | | |
| 008061 Vitoriano Oliveira do Vale | | | | | | |
| 008061 | Vitoriano Oliveira do Vale | 200:00 | Motorista de Caminhão I | 20/08/2020 | 0 | 1 |
| Eventos | I | Qtde | Provento | Desconto | Bases | Total |
| | | | | | B905 - Salário Hora | 8,98 |
| Totais | | | | | | |
| Líquido | | | | | | |

Folha de Pagamento 09/2020

21/10/2020 06:50

| Numero | Nome | Jorn. | Cargo | Admissão | SF | IR |
|--|----------------------|--------|-----------------|-----------------|--|----------------|
| 3 Dimensional Engenharia Ltda | | | | | | |
| 008041 | Waldeci Luis Piannta | 180:00 | Vigia | 09/07/2020 | 1 | 2 |
| Eventos | I | Qtde | Provento | Desconto | Bases | Total |
| 0190 DSR s/ Salário Variável | | 3,42 | 27,25 | | B010 - Base INSS Salário (S/Limite) | 2.147,54 |
| 0261 Intermitente Horas | I | | 1.328,40 | | B100 - Dependentes IRRF Sal | 379,18 |
| 0268 Descanso Semanal Remunerado | | | 306,79 | | B110 - Base IRRF Salário | 2.147,54 |
| 0324 Férias Proporcionalis (Intermitente) | I | | 131,99 | | B120 - Dedução IRRF Salário | 179,33 |
| 0329 1/3 s/ Férias Proporcionalis (Intermitente) | I | | 44,00 | | B180 - INSS para Dedução de IRRF Salário | 179,33 |
| 0354 13o. Proporcional (Intermitente) | I | | 131,99 | | B400 - Base FGTS Salário | 2.147,54 |
| 1040 H. E. 100% | P | 12:00 | 177,12 | | B410 - FGTS Salário 8% | 171,80 |
| 5010 INSS | | | | 179,33 | B900 - Remuneração Total Mês | 1.328,40 |
| | | | | | B905 - Salário Hora | 7,38 |
| | | | | | B920 - Base Salário Família | 512,35 |
| Totais | | | 2.147,54 | 179,33 | | |
| Líquido | | | | 1.968,21 | | |
| 008015 Wallace Armando De Campos Pessoa | | | | | | |
| | | | | 200:00 | Motorista de Caminhão I | 28/05/2020 1 2 |
| Eventos | I | Qtde | Provento | Desconto | Bases | Total |
| 0190 DSR s/ Salário Variável | | 10,32 | 79,51 | | B010 - Base INSS Salário (S/Limite) | 2.877,61 |
| 0261 Intermitente Horas | I | | 1.508,64 | | B100 - Dependentes IRRF Sal | 379,18 |
| 0268 Descanso Semanal Remunerado | | | 411,09 | | B110 - Base IRRF Salário | 2.877,61 |
| 0324 Férias Proporcionalis (Intermitente) | I | | 154,96 | | B120 - Dedução IRRF Salário | 266,94 |
| 0329 1/3 s/ Férias Proporcionalis (Intermitente) | I | | 51,65 | | B180 - INSS para Dedução de IRRF Salário | 266,94 |
| 0354 13o. Proporcional (Intermitente) | I | | 154,96 | | B400 - Base FGTS Salário | 2.877,61 |
| 1010 H. E. 50% | P | 38:22 | 516,80 | | B410 - FGTS Salário 8% | 230,21 |
| 5010 INSS | | | | 266,94 | B900 - Remuneração Total Mês | 1.508,64 |
| 5110 IRRF | | | | 24,56 | B905 - Salário Hora | 8,98 |
| | | | | | B920 - Base Salário Família | 957,88 |
| Totais | | | 2.877,61 | 291,50 | | |
| Líquido | | | | 2.586,11 | | |
| 008014 Wallace Martins Bispo Santos | | | | | | |
| | | | | 200:00 | Motorista de Caminhão I | 27/05/2020 1 2 |
| Eventos | I | Qtde | Provento | Desconto | Bases | Total |
| 0190 DSR s/ Salário Variável | | 8,33 | 62,95 | | B010 - Base INSS Salário (S/Limite) | 2.861,89 |
| 0191 DSR s/ Adicional Noturno | | 2:47 | 20,51 | | B100 - Dependentes IRRF Sal | 379,18 |
| 0261 Intermitente Horas | I | | 1.472,72 | | B110 - Base IRRF Salário | 2.861,89 |
| 0268 Descanso Semanal Remunerado | | | 408,84 | | B120 - Dedução IRRF Salário | 265,05 |
| 0324 Férias Proporcionalis (Intermitente) | I | | 151,88 | | B180 - INSS para Dedução de IRRF Salário | 265,05 |
| 0329 1/3 s/ Férias Proporcionalis (Intermitente) | I | | 50,63 | | B400 - Base FGTS Salário | 2.861,89 |
| 0354 13o. Proporcional (Intermitente) | I | | 151,88 | | B410 - FGTS Salário 8% | 228,95 |
| 1010 H. E. 50% | P | 2:07 | 28,51 | | B900 - Remuneração Total Mês | 1.472,72 |
| 1050 Adicional Noturno 20,0% | P | 90:34 | 133,31 | | B905 - Salário Hora | 8,98 |
| 1060 Hora Extra Noturna 50% | P | 28:44 | 380,66 | | B920 - Base Salário Família | 980,33 |
| 5010 INSS | | | | 265,05 | | |
| 5110 IRRF | | | | 23,52 | | |
| Totais | | | 2.861,89 | 288,57 | | |
| Líquido | | | | 2.573,32 | | |
| 008052 Wanderson Silva Pinto | | | | | | |
| | | | | 220:00 | Apropriador | 23/07/2020 0 1 |
| Eventos | I | Qtde | Provento | Desconto | Bases | Total |
| 0190 DSR s/ Salário Variável | | 3,03 | 22,19 | | B010 - Base INSS Salário (S/Limite) | 2.619,58 |
| 0191 DSR s/ Adicional Noturno | | 2:32 | 18,41 | | B100 - Dependentes IRRF Sal | 189,59 |
| 0261 Intermitente Horas | I | | 1.603,68 | | B110 - Base IRRF Salário | 2.619,58 |
| 0268 Descanso Semanal Remunerado | | | 374,23 | | B120 - Dedução IRRF Salário | 235,97 |
| 0324 Férias Proporcionalis (Intermitente) | I | | 144,49 | | B180 - INSS para Dedução de IRRF Salário | 235,97 |
| 0329 1/3 s/ Férias Proporcionalis (Intermitente) | I | | 48,16 | | B400 - Base FGTS Salário | 2.619,58 |
| 0354 13o. Proporcional (Intermitente) | I | | 144,49 | | B410 - FGTS Salário 8% | 209,57 |
| 1050 Adicional Noturno 20,0% | P | 82:05 | 119,68 | | B900 - Remuneração Total Mês | 1.603,68 |
| 1064 H. E. Not. 70% | P | 9:42 | 144,25 | | B905 - Salário Hora | 10,28 |
| 5010 INSS | | | | 235,97 | | |
| 5110 IRRF | | | | 21,75 | | |
| Totais | | | 2.619,58 | 257,72 | | |
| Líquido | | | | 2.361,86 | | |

Folha de Pagamento 09/2020

21/10/2020 06:50

| Numero | Nome | Jorn. | Cargo | Admissão | SF | IR |
|---|---------------------|--------|------------------------|-----------------|--|----------|
| 3 Dimensional Engenharia Ltda | | | | | | |
| 008042 | Wellington de Souza | 200:00 | Operador de Espargidor | 09/07/2020 | 1 | 0 |
| Eventos | I | Qtde | Provento | Desconto | Bases | Total |
| 0190 DSR s/ Salário Variável | | 2,52 | 13,58 | | B010 - Base INSS Salário (S/Limite) | 1.529,28 |
| 0191 DSR s/ Adicional Noturno | | 1:14 | 5,86 | | B110 - Base IRRF Salário | 1.529,28 |
| 0261 Intermitente Horas | I | | 945,76 | | B120 - Dedução IRRF Salário | 121,95 |
| 0268 Descanso Semanal Remunerado | | | 218,47 | | B180 - INSS para Dedução de IRRF Salário | 121,95 |
| 0324 Férias Proporcionais (Intermitente) | I | | 93,97 | | B400 - Base FGTS Salário | 1.529,28 |
| 0329 1/3 s/ Férias Proporcionais (Intermitente) | I | | 31,32 | | B410 - FGTS Salário 8% | 122,34 |
| 0354 13o. Proporcional (Intermitente) | I | | 93,97 | | B900 - Remuneração Total Mês | 945,76 |
| 1050 Adicional Noturno 20,0% | P | 40:14 | 38,06 | | B905 - Salário Hora | 10,28 |
| 1064 H. E. Not. 70% | P | 9:09 | 88,29 | | B920 - Base Salário Família | 365,05 |
| 5010 INSS | | | | 121,95 | | |
| Totais | | | 1.529,28 | 121,95 | | |
| Líquido | | | | 1.407,33 | | |
| 007976 Weverson da Silva Luiz | | | | | | |
| | | | 180:00 | Vigia | 20/04/2020 | 4 1 |
| Eventos | I | Qtde | Provento | Desconto | Bases | Total |
| 0190 DSR s/ Salário Variável | | 0,15 | 1,90 | | B010 - Base INSS Salário (S/Limite) | 2.148,11 |
| 0191 DSR s/ Adicional Noturno | | 3:27 | 25,41 | | B100 - Dependentes IRRF Sal | 189,59 |
| 0261 Intermitente Horas | I | | 1.328,40 | | B110 - Base IRRF Salário | 2.148,11 |
| 0268 Descanso Semanal Remunerado | | | 306,87 | | B120 - Dedução IRRF Salário | 179,40 |
| 0324 Férias Proporcionais (Intermitente) | I | | 132,00 | | B180 - INSS para Dedução de IRRF Salário | 179,40 |
| 0329 1/3 s/ Férias Proporcionais (Intermitente) | I | | 44,00 | | B400 - Base FGTS Salário | 2.148,11 |
| 0354 13o. Proporcional (Intermitente) | I | | 132,00 | | B410 - FGTS Salário 8% | 171,85 |
| 1020 H. E. 70% | P | 0:59 | 12,34 | | B900 - Remuneração Total Mês | 1.328,40 |
| 1050 Adicional Noturno 20,0% | P | 111:55 | 165,19 | | B905 - Salário Hora | 7,38 |
| 5010 INSS | | | | 179,40 | B920 - Base Salário Família | 512,84 |
| Totais | | | 2.148,11 | 179,40 | | |
| Líquido | | | | 1.968,71 | | |
| 007981 Willians Goncalves Martins | | | | | | |
| | | | 200:00 | Servente | 22/04/2020 | 1 1 |
| Eventos | I | Qtde | Provento | Desconto | Bases | Total |
| 0190 DSR s/ Salário Variável | | 6,23 | 35,89 | | B010 - Base INSS Salário (S/Limite) | 2.061,26 |
| 0191 DSR s/ Adicional Noturno | | 2:33 | 14,32 | | B100 - Dependentes IRRF Sal | 189,59 |
| 0261 Intermitente Horas | I | | 1.123,20 | | B110 - Base IRRF Salário | 2.061,26 |
| 0268 Descanso Semanal Remunerado | | | 294,47 | | B120 - Dedução IRRF Salário | 169,83 |
| 0324 Férias Proporcionais (Intermitente) | I | | 114,43 | | B180 - INSS para Dedução de IRRF Salário | 169,83 |
| 0329 1/3 s/ Férias Proporcionais (Intermitente) | I | | 38,14 | | B400 - Base FGTS Salário | 2.061,26 |
| 0354 13o. Proporcional (Intermitente) | I | | 114,43 | | B410 - FGTS Salário 8% | 164,90 |
| 1020 H. E. 70% | P | 1:10 | 13,92 | | B900 - Remuneração Total Mês | 1.123,20 |
| 1050 Adicional Noturno 20,0% | P | 82:50 | 93,10 | | B905 - Salário Hora | 7,02 |
| 1064 H. E. Not. 70% | P | 19:08 | 219,36 | | B920 - Base Salário Família | 643,59 |
| 5010 INSS | | | | 169,83 | | |
| Totais | | | 2.061,26 | 169,83 | | |
| Líquido | | | | 1.891,43 | | |



Rio de Janeiro, 29 de OUTUBRO de 2020.

À
PREFEITURA DE CIDADE DO RIO DE JANEIRO
SECRETARIA MUNICIPAL DE INFRAESTRUTURA, HABITAÇÃO E
CONSERVAÇÃO – SMIHC
COORDENADORIA GER4AL DE ENGENHARIA E CONSERVAÇÃO
RIO DE JANEIRO - RJ

REF.: “SERVIÇOS DE RECUPERAÇÃO DOS PAVIMENTOS NOS LOGRADOUROS
RELACIONADOS NA ÁREA DA AP.4. – PROGRAMA PAVIMENTA RIO”.

PROCESSO Nº 06/300.120/2020 – CONTRATO Nº 024/2020.

Assunto: DECLARAÇÃO TÍQUETE REFEIÇÃO / ALIMENTAÇÃO
REF.: 10ª MEDICAÇÃO – 06ª ETAPA COMPLEMENTAR
PERIODO DE 10/10/2020 a 24/10/2020

Prezado Senhor,

A Empresa Dimensional Engenharia Ltda., CNPJ nº. 00.299.904/0001-60 Inscrição Estadual nº 85.438.735, sediada à Rua Sete de Setembro, nº 98 - grupo 605 - Rio de Janeiro, portadora do Contrato nº. 024/2020 referente aos “SERVIÇOS DE RECUPERAÇÃO DOS PAVIMENTOS NOS LOGRADOUROS RELACIONADOS NA ÁREA DA AP.4. – PROGRAMA PAVIMENTA RIO”, PROCESSO Nº. 06/300.120/2020 vem pela presente, declarar, que os TÍQUETE REFEIÇÃO / ALIMENTAÇÃO referente aos meses AGOSTO E SETEMBRO DE 2020, encontram-se devidamente fornecidos e pagos aos empregados, apesar de os VALES TRANSPORTES não serem remunerados nas medições.

Atenciosamente,

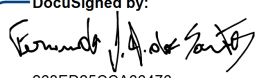
DocuSigned by:

DIMENSIONAL ENGENHARIA LTDA.

ETHOS Empresa Signatária do Pacto pela
Integridade e Contra a Corrupção





Rio de Janeiro, 29 de OUTUBRO de 2020.

À
PREFEITURA DE CIDADE DO RIO DE JANEIRO
SECRETARIA MUNICIPAL DE INFRAESTRUTURA, HABITAÇÃO E
CONSERVAÇÃO – SMIHC
COORDENADORIA GER4AL DE ENGENHARIA E CONSERVAÇÃO
RIO DE JANEIRO - RJ

REF.: “SERVIÇOS DE RECUPERAÇÃO DOS PAVIMENTOS NOS LOGRADOUROS
RELACIONADOS NA ÁREA DA AP.4. – PROGRAMA PAVIMENTA RIO”.

PROCESSO Nº 06/300.120/2020 – CONTRATO Nº 024/2020.

Assunto: DECLARAÇÃO SALÁRIOS E O VALE TRANSPORTE
REF.: 10ª MEDICAÇÃO – 06ª ETAPA COMPLEMENTAR
PERIODO DE 10/10/2020 a 24/10/2020

Prezado Senhor,

A Empresa Dimensional Engenharia Ltda., CNPJ nº. 00.299.904/0001-60 Inscrição Estadual nº 85.438.735, sediada à Rua Sete de Setembro, nº 98 - grupo 605 - Rio de Janeiro, portadora do Contrato nº. 024/2020 referente aos “SERVIÇOS DE RECUPERAÇÃO DOS PAVIMENTOS NOS LOGRADOUROS RELACIONADOS NA ÁREA DA AP.4. – PROGRAMA PAVIMENTA RIO”, PROCESSO Nº. 06/300.120/2020 vem pela presente, declarar, que os SALÁRIOS E O VALE TRANSPORTE referente aos meses AGOSTO E SETEMBRO DE 2020, encontram-se devidamente fornecidos e pagos aos empregados, apesar de os VALES TRANSPORTES não serem remunerados nas medições.

Atenciosamente,

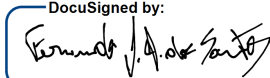
DocuSigned by:

DIMENSIONAL ENGENHARIA LTDA.

ETHOS Empresa Signatária do Pacto pela
Integridade e Contra a Corrupção





Rio de Janeiro, 29 de OUTUBRO de 2020.

À
PREFEITURA DE CIDADE DO RIO DE JANEIRO
SECRETARIA MUNICIPAL DE INFRAESTRUTURA, HABITAÇÃO E
CONSERVAÇÃO – SMIHC
COORDENADORIA GER4AL DE ENGENHARIA E CONSERVAÇÃO
RIO DE JANEIRO - RJ

REF.: “SERVIÇOS DE RECUPERAÇÃO DOS PAVIMENTOS NOS LOGRADOUROS
RELACIONADOS NA ÁREA DA AP.4. – PROGRAMA PAVIMENTA RIO”.
PROCESSO Nº 06/300.120/2020 – CONTRATO Nº 024/2020.

Assunto: **DECLARAÇÃO DA CONTRATADA DE QUE NA PRESTAÇÃO DOS
SERVIÇOS OBSERVOU INTEGRALMENTE AS CLÁUSULAS
REF.: 10ª MEDIÇÃO – 06ª ETAPA COMPLEMENTAR
PERÍODO DE 10/10/2020 a 24/10/2020**

Prezado Senhor,

A Empresa Dimensional Engenharia Ltda., CNPJ nº. 00.299.904/0001-60, Inscrição Estadual nº 85.438.735, sediada à Rua Sete de Setembro, nº 98 - grupo 605 - Rio de Janeiro, representada por EDSON FRANCISCO NEVES DE MACEDO, portador da carteira de identidade n.º 07570270-4 DETRAN-RJ e CPF/MF n.º 891.962.017-20, declara que na prestação dos “SERVIÇOS DE RECUPERAÇÃO DOS PAVIMENTOS NOS LOGRADOUROS RELACIONADOS NA ÁREA DA AP.4. – PROGRAMA PAVIMENTA RIO”, realizados no período de 10/10/2020 a 24/10/2020, foram observadas as cláusulas trabalhistas constantes ao Contrato nº. 024/2020 do PROCESSO ADMINISTRATIVO Nº. 06/300.120/2020.

Atenciosamente,

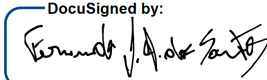
DocuSigned by:

263FD25CCA66476
DIMENSIONAL ENGENHARIA LTDA.

ETHOS Empresa Signatária do Pacto pela
Integridade e Contra a Corrupção





Rio de Janeiro, 29 de outubro de 2020.

CARTA DE ENCAMINHAMENTO DE MEDIÇÃO COM RESSALVAS

10ª MEDIÇÃO – 6ª ETAPA COMPLEMENTAR

PERÍODO DE 10/10/2020 a 24/10/2020

A:

Prefeitura da Cidade do Rio de Janeiro - PCRJ

Secretaria Municipal de Infraestrutura, Habitação e Conservação

Subsecretaria de Conservação e Técnico-operacional - SUBCTO

Coordenadoria Geral de Engenharia e Conservação

Ref.: “Serviços de Recuperação dos Pavimentos nos Logradouros Relacionados na Área da A.P. 4 – Programa Pavimenta Rio”.

Processo Nº 06/300.120/2020 – Contrato Nº 024/2020.

Prezado Senhor,

A **DIMENSIONAL ENGENHARIA LTDA**, pessoa jurídica de direito privado, inscrita no **CNPJ/MF sob o nº 00.299.904/0001-60**, com sede na Rua Sete de Setembro, nº 98 - grupo 605 - Rio de Janeiro, detentora do Contrato em referência, que tem por objeto os **“Serviços de Recuperação dos Pavimentos nos Logradouros Relacionados na Área da A.P. 4 – Programa Pavimenta Rio”**, vem, por meio da presente, encaminhar em ANEXO 1, a **Nota Fiscal nº 0007071/2020**, no valor de **R\$ 2.725.744,39 (dois milhões, setecentos e vinte e cinco mil, setecentos e quarenta e quatro reais e trinta e nove centavos)**, assim como toda documentação contratualmente exigível da empresa, referente aos serviços prestados no mencionado Contrato relativos à **10ª Medição de Serviços - 6ª Etapa Complementar, executados no período de 10/10/2020 à 24/10/2020**, para pagamento, no máximo, no prazo disposto no Parágrafo Primeiro da Cláusula Quarta.

Insta salientar que os valores ora faturados baseiam-se exclusivamente nos levantamentos, nas memórias de cálculos e boletim de medição elaboradas pela Comissão de Fiscalização, nomeada através da PORTARIA “P” N.º 034 DE 08 DE MAIO DE 2020, publicada no DORIO de 12 de maio de 2020.

ETHOS Empresa Signatária do Pacto pela Integridade e Contra a Corrupção





Nesse tocante, a empresa está procedendo ao faturamento dos quantitativos e valores apurados unilateralmente pela comissão, assim como nas medições anteriores, em que manifestamos a discordância de quantitativos e critérios adotados mas, que por única e exclusivamente devido ao cenário de total insustentabilidade financeira da empresa e do contrato, ressaltando expressamente o seu direito ao recebimento dos quantitativos reais executados e reiterando a sua discordância com alguns critérios adotados, dentre eles a apropriação de itens não medidos e outros medidos aquém do executado ou apurados de divergente da unidade contratual e das diretrizes normativas. Segue em ANEXO 2, demonstrativo das diferenças de apuração entre a medição elaborada pela Comissão e pela Dimensional e, exemplificativamente, algumas observações abaixo:

1. Não conseguimos entender as quantidades medidas dos equipamentos e mão de obra remunerados por disponibilidade, não sendo as quantidades medidas compatíveis com nossas apropriações. Salientamos que todas as frentes de serviços são acompanhadas por apropriadores da Dimensional, que equiparam todas as informações presentes nas memórias de cálculos enviadas pela empresa;
2. Na memória de cálculo, constam itens de equipamentos com medição de horas produtivas e improdutivas por estimativa percentual explícita, sendo tal prática, não aderente às diretrizes dos órgãos de controle. Salientamos mais uma vez, que todas as frentes de serviços são acompanhadas por apropriadores da Dimensional que equiparam todas as informações presentes nas memórias de cálculos enviadas pela empresa;
3. A memória de cálculo da medição enviada pela Comissão não apresenta a área topográfica medida de fresagem. Uma vez, que a memória da Comissão apresentou informações distintas das enviadas pela Dimensional, principalmente no serviço de fresagem, faz-se necessário o encaminhamento do croqui topográfico com as áreas consideradas, de forma a trazer confiabilidade nos valores medidos. Segue abaixo, quadro comparativo das áreas apropriadas de

ETHOS Empresa Signatária do Pacto pela
Integridade e Contra a Corrupção



pavimentação e volumes de fresagem pela Comissão e pela Dimensional:

| 1ª MEDIÇÃO | | | | | | | | | |
|--------------------------------|---------------|----------------|----------------|------------------|------------------|-----------------|--------------|-----------------------|--------------|
| LOGRADOURO | FRESAGEM (M³) | | | BINDER (M³) | | CAPA (M²) | | CAPA C/ POLIMERO (M²) | |
| | DIMENSIONAL | FISCALIZAÇÃO*1 | FISCALIZAÇÃO*2 | DIMENSIONAL | FISCALIZAÇÃO | DIMENSIONAL | FISCALIZAÇÃO | DIMENSIONAL | FISCALIZAÇÃO |
| ESTRADA DO RIO GRANDE | 490,20 | 787,72 | 727,14 | 10.134,38 | 10.134,38 | - | - | - | - |
| AV. JOSÉ SILVA DE AZEVEDO NETO | 193,90 | - | - | - | - | 3.995,87 | - | - | - |
| AV. JOÃO CABRAL DE MELLO NETO | - | - | - | - | - | - | - | - | - |
| RUA TIROL | - | - | - | - | - | - | - | - | - |
| RUA CMDT. RUBENS SILVA | - | - | - | - | - | - | - | - | - |
| ESTRADA DO GABINAL | - | - | - | - | - | - | - | - | - |
| SUBTOTAL | 684,10 | 787,72 | 727,14 | 10.134,38 | 10.134,38 | 3.995,87 | - | - | - |
| ACUMULADO | 684,10 | 787,72 | 727,14 | 10.134,38 | 10.134,38 | 3.995,87 | - | - | - |

| 2ª MEDIÇÃO | | | | | | | | | |
|--------------------------------|-----------------|-----------------|-----------------|------------------|------------------|------------------|------------------|-----------------------|--------------|
| LOGRADOURO | FRESAGEM (M³) | | | BINDER (M³) | | CAPA (M²) | | CAPA C/ POLIMERO (M²) | |
| | DIMENSIONAL | FISCALIZAÇÃO*1 | FISCALIZAÇÃO*2 | DIMENSIONAL | FISCALIZAÇÃO | DIMENSIONAL | FISCALIZAÇÃO | DIMENSIONAL | FISCALIZAÇÃO |
| ESTRADA DO RIO GRANDE | 707,83 | 492,93 | 952,46 | 14.739,05 | 14.739,05 | - | - | - | - |
| AV. JOSÉ SILVA DE AZEVEDO NETO | 411,45 | 754,85 | 411,45 | - | - | 8.850,00 | 12.845,87 | - | - |
| AV. JOÃO CABRAL DE MELLO NETO | - | 355,96 | - | - | - | - | - | - | - |
| RUA TIROL | - | - | - | - | - | - | - | - | - |
| RUA CMDT. RUBENS SILVA | - | - | - | - | - | - | - | - | - |
| ESTRADA DO GABINAL | - | - | - | - | - | - | - | - | - |
| SUBTOTAL | 1.119,28 | 1.603,74 | 1.363,91 | 14.739,05 | 14.739,05 | 8.850,00 | 12.845,87 | - | - |
| ACUMULADO | 1.803,38 | 2.391,46 | 2.091,05 | 24.873,43 | 24.873,43 | 12.845,87 | 12.845,87 | - | - |

| 3ª MEDIÇÃO | | | | | | | | | |
|--------------------------------|-----------------|-----------------|-----------------|------------------|------------------|------------------|------------------|-----------------------|--------------|
| LOGRADOURO | FRESAGEM (M³) | | | BINDER (M³) | | CAPA (M²) | | CAPA C/ POLIMERO (M²) | |
| | DIMENSIONAL | FISCALIZAÇÃO*1 | FISCALIZAÇÃO*2 | DIMENSIONAL | FISCALIZAÇÃO | DIMENSIONAL | FISCALIZAÇÃO | DIMENSIONAL | FISCALIZAÇÃO |
| ESTRADA DO RIO GRANDE | 556,51 | 279,78 | 257,97 | 10.967,11 | 10.967,11 | 4.810,41 | 4.810,41 | - | - |
| AV. JOSÉ SILVA DE AZEVEDO NETO | 532,84 | 85,76 | 130,43 | - | - | 15.608,83 | 15.608,83 | - | - |
| AV. JOÃO CABRAL DE MELLO NETO | 465,24 | 40,44 | - | - | - | 9.304,70 | 9.304,70 | - | - |
| RUA TIROL | - | - | - | - | - | - | - | - | - |
| RUA CMDT. RUBENS SILVA | - | - | - | - | - | - | - | - | - |
| ESTRADA DO GABINAL | - | - | - | - | - | - | - | - | - |
| SUBTOTAL | 1.554,59 | 405,98 | 388,40 | 10.967,11 | 10.967,11 | 29.723,94 | 29.723,94 | - | - |
| ACUMULADO | 3.357,97 | 2.797,44 | 2.479,45 | 35.840,54 | 35.840,54 | 42.569,81 | 42.569,81 | - | - |

| 4ª MEDIÇÃO | | | | | | | | | |
|--------------------------------|-----------------|-----------------|-----------------|------------------|------------------|------------------|------------------|-----------------------|------------------|
| LOGRADOURO | FRESAGEM (M³) | | | BINDER (M³) | | CAPA (M²) | | CAPA C/ POLIMERO (M²) | |
| | DIMENSIONAL | FISCALIZAÇÃO*1 | FISCALIZAÇÃO*2 | DIMENSIONAL | FISCALIZAÇÃO | DIMENSIONAL | FISCALIZAÇÃO | DIMENSIONAL | FISCALIZAÇÃO |
| ESTRADA DO RIO GRANDE | - | - | - | - | - | 14.179,52 | 14.179,52 | 24.873,43 | 24.873,43 |
| AV. JOSÉ SILVA DE AZEVEDO NETO | - | - | - | - | - | - | - | - | - |
| AV. JOÃO CABRAL DE MELLO NETO | 13,11 | - | - | - | - | - | - | - | - |
| RUA TIROL | 276,87 | 261,45 | 244,92 | - | - | - | - | 3.983,73 | 3.983,73 |
| RUA CMDT. RUBENS SILVA | 34,93 | 65,87 | 34,78 | - | - | - | - | - | - |
| ESTRADA DO GABINAL | - | - | - | - | - | - | - | - | - |
| SUBTOTAL | 324,91 | 327,31 | 279,70 | - | - | 14.179,52 | 14.179,52 | 28.857,16 | 28.857,16 |
| ACUMULADO | 3.682,88 | 3.124,75 | 2.759,15 | 35.840,54 | 35.840,54 | 56.749,33 | 56.749,33 | 28.857,16 | 28.857,16 |

| 5ª MEDIÇÃO | | | | | | | | | |
|--------------------------------|-----------------|-----------------|-----------------|------------------|------------------|------------------|------------------|-----------------------|------------------|
| LOGRADOURO | FRESAGEM (M³) | | | BINDER (M³) | | CAPA (M²) | | CAPA C/ POLIMERO (M²) | |
| | DIMENSIONAL | FISCALIZAÇÃO*1 | FISCALIZAÇÃO*2 | DIMENSIONAL | FISCALIZAÇÃO | DIMENSIONAL | FISCALIZAÇÃO | DIMENSIONAL | FISCALIZAÇÃO |
| ESTRADA DO RIO GRANDE | - | - | 293,28 | - | - | - | - | 1.894,04 | 1.894,04 |
| AV. JOSÉ SILVA DE AZEVEDO NETO | - | - | - | - | - | - | - | - | - |
| AV. JOÃO CABRAL DE MELLO NETO | - | - | - | - | - | - | - | - | - |
| RUA TIROL | - | - | - | - | - | - | - | - | - |
| RUA CMDT. RUBENS SILVA | - | - | - | - | - | - | - | 1.534,68 | 1.534,68 |
| ESTRADA DO GABINAL | 630,95 | 710,90 | 626,47 | 1.053,75 | 1.053,75 | - | - | 12.190,60 | 12.190,60 |
| SUBTOTAL | 630,95 | 710,90 | 919,75 | 1.053,75 | 1.053,75 | - | - | 15.619,32 | 15.619,32 |
| ACUMULADO | 4.313,83 | 3.835,65 | 3.678,90 | 36.894,29 | 36.894,29 | 56.749,33 | 56.749,33 | 44.476,48 | 44.476,48 |



| 6ª MEDIÇÃO | | | | | | | | | |
|--------------------------------|-----------------|-----------------|-----------------|------------------|------------------|------------------|------------------|-----------------------|------------------|
| LOGRADOURO | FRESAGEM (M³) | | | BINDER (M²) | | CAPA (M²) | | CAPA C/ POLIMERO (M²) | |
| | DIMENSIONAL | FISCALIZAÇÃO*1 | FISCALIZAÇÃO*2 | DIMENSIONAL | FISCALIZAÇÃO | DIMENSIONAL | FISCALIZAÇÃO | DIMENSIONAL | FISCALIZAÇÃO |
| ESTRADA DO RIO GRANDE | - | - | - | - | - | - | - | - | - |
| AV. JOSÉ SILVA DE AZEVEDO NETO | - | - | - | - | - | - | - | - | - |
| AV. JOÃO CABRAL DE MELLO NETO | - | - | - | - | - | - | - | - | - |
| RUA TIROL | - | - | - | - | - | - | - | - | - |
| RUA CMDT. RUBENS SILVA | - | - | - | - | - | - | - | - | - |
| ESTRADA DO GABINAL | 170,43 | 118,94 | 107,16 | - | - | - | - | 7.843,77 | 7.843,77 |
| SUBTOTAL | 170,43 | 118,94 | 107,16 | - | - | - | - | 7.843,77 | 7.843,77 |
| ACUMULADO | 4.484,25 | 3.954,59 | 3.786,06 | 36.894,29 | 36.894,29 | 56.749,33 | 56.749,33 | 52.320,25 | 52.320,25 |

| 7ª MEDIÇÃO | | | | | | | | | |
|--------------------------------|-----------------|-----------------|-----------------|------------------|------------------|------------------|------------------|-----------------------|------------------|
| LOGRADOURO | FRESAGEM (M³) | | | BINDER (M²) | | CAPA (M²) | | CAPA C/ POLIMERO (M²) | |
| | DIMENSIONAL | FISCALIZAÇÃO*1 | FISCALIZAÇÃO*2 | DIMENSIONAL | FISCALIZAÇÃO | DIMENSIONAL | FISCALIZAÇÃO | DIMENSIONAL | FISCALIZAÇÃO |
| ESTRADA DO RIO GRANDE | - | - | - | - | - | - | - | - | - |
| AV. JOSÉ SILVA DE AZEVEDO NETO | - | - | - | - | - | - | - | - | - |
| AV. JOÃO CABRAL DE MELLO NETO | - | - | - | - | - | - | - | - | - |
| RUA TIROL | - | - | - | - | - | - | - | - | - |
| RUA CMDT. RUBENS SILVA | - | - | - | - | - | - | - | - | - |
| ESTRADA DO GABINAL | - | - | - | - | - | - | - | - | - |
| SUBTOTAL | - | - | - | - | - | - | - | - | - |
| ACUMULADO | 4.484,25 | 3.954,59 | 3.786,06 | 36.894,29 | 36.894,29 | 56.749,33 | 56.749,33 | 52.320,25 | 52.320,25 |

| 8ª MEDIÇÃO | | | | | | | | | |
|--------------------------------|-----------------|-----------------|-----------------|------------------|------------------|------------------|------------------|-----------------------|------------------|
| LOGRADOURO | FRESAGEM (M³) | | | BINDER (M²) | | CAPA (M²) | | CAPA C/ POLIMERO (M²) | |
| | DIMENSIONAL | FISCALIZAÇÃO*1 | FISCALIZAÇÃO*2 | DIMENSIONAL | FISCALIZAÇÃO | DIMENSIONAL | FISCALIZAÇÃO | DIMENSIONAL | FISCALIZAÇÃO |
| ESTRADA DO RIO GRANDE | - | - | - | - | - | - | - | - | - |
| AV. JOSÉ SILVA DE AZEVEDO NETO | - | - | - | - | - | - | - | - | - |
| AV. JOÃO CABRAL DE MELLO NETO | - | - | - | - | - | - | - | - | - |
| RUA TIROL | - | - | - | - | - | - | - | - | - |
| RUA CMDT. RUBENS SILVA | - | - | - | - | - | - | - | - | - |
| ESTRADA DO GABINAL | - | - | - | - | - | - | - | - | - |
| AV. LUCIO COSTA | 973,99 | - | 1.141,30 | 12.810,94 | 12.810,94 | - | - | 6.352,00 | 6.352,00 |
| SUBTOTAL | 973,99 | - | 1.141,30 | 12.810,94 | 12.810,94 | - | - | 6.352,00 | 6.352,00 |
| ACUMULADO | 5.458,24 | 3.954,59 | 4.927,36 | 49.705,23 | 49.705,23 | 56.749,33 | 56.749,33 | 58.672,25 | 58.672,25 |

| 9ª MEDIÇÃO | | | | | | | | | |
|--------------------------------|-----------------|-----------------|-----------------|------------------|------------------|------------------|------------------|-----------------------|------------------|
| LOGRADOURO | FRESAGEM (M³) | | | BINDER (M²) | | CAPA (M²) | | CAPA C/ POLIMERO (M²) | |
| | DIMENSIONAL | FISCALIZAÇÃO*1 | FISCALIZAÇÃO*2 | DIMENSIONAL | FISCALIZAÇÃO | DIMENSIONAL | FISCALIZAÇÃO | DIMENSIONAL | FISCALIZAÇÃO |
| ESTRADA DO RIO GRANDE | - | - | - | - | - | - | - | - | - |
| AV. JOSÉ SILVA DE AZEVEDO NETO | - | - | - | - | - | - | - | - | - |
| AV. JOÃO CABRAL DE MELLO NETO | - | - | - | - | - | - | - | - | - |
| RUA TIROL | - | - | - | - | - | - | - | - | - |
| RUA CMDT. RUBENS SILVA | - | - | - | - | - | - | - | - | - |
| ESTRADA DO GABINAL | - | - | - | - | - | - | - | - | - |
| AV. LUCIO COSTA | 648,84 | - | 497,81 | 17.295,08 | 17.295,08 | - | - | 11.782,93 | 11.782,93 |
| SUBTOTAL | 648,84 | - | 497,81 | 17.295,08 | 17.295,08 | - | - | 11.782,93 | 11.782,93 |
| ACUMULADO | 6.107,08 | 3.954,59 | 5.425,17 | 67.000,31 | 67.000,31 | 56.749,33 | 56.749,33 | 70.455,18 | 70.455,18 |

| 10ª MEDIÇÃO | | | | | | | | | |
|--------------------------------|-----------------|-----------------|-----------------|-------------------|-------------------|------------------|------------------|-----------------------|------------------|
| LOGRADOURO | FRESAGEM (M³) | | | BINDER (M²) | | CAPA (M²) | | CAPA C/ POLIMERO (M²) | |
| | DIMENSIONAL | FISCALIZAÇÃO*1 | FISCALIZAÇÃO*2 | DIMENSIONAL | FISCALIZAÇÃO | DIMENSIONAL | FISCALIZAÇÃO | DIMENSIONAL | FISCALIZAÇÃO |
| ESTRADA DO RIO GRANDE | - | - | - | - | - | - | - | - | - |
| AV. JOSÉ SILVA DE AZEVEDO NETO | - | - | - | - | - | - | - | - | - |
| AV. JOÃO CABRAL DE MELLO NETO | - | - | - | - | - | - | - | - | - |
| RUA TIROL | - | - | - | - | - | - | - | - | - |
| RUA CMDT. RUBENS SILVA | - | - | - | - | - | - | - | - | - |
| ESTRADA DO GABINAL | - | - | - | - | - | - | - | - | - |
| AV. LUCIO COSTA | 1.872,87 | - | 1.730,77 | 16.605,98 | 16.605,98 | - | - | 4.395,75 | 4.395,75 |
| AV. EVANDRO LINS E SILVA | 1.872,87 | - | 1.730,77 | 16.605,98 | 16.605,98 | 7.320,88 | 7.320,88 | 4.395,75 | 4.395,75 |
| SUBTOTAL | 3.745,74 | - | 3.461,54 | 33.211,96 | 33.211,96 | 7.320,88 | 7.320,88 | 8.791,50 | 8.791,50 |
| ACUMULADO | 9.852,82 | 3.954,59 | 8.886,71 | 100.212,27 | 100.212,27 | 64.070,21 | 64.070,21 | 79.246,68 | 79.246,68 |

| ACUMULADO | | | | | | | | | |
|--------------------------------|-----------------|-----------------|-----------------|-------------------|-------------------|------------------|------------------|-----------------------|------------------|
| LOGRADOURO | FRESAGEM (M³) | | | BINDER (M²) | | CAPA (M²) | | CAPA C/ POLIMERO (M²) | |
| | DIMENSIONAL | FISCALIZAÇÃO*1 | FISCALIZAÇÃO*2 | DIMENSIONAL | FISCALIZAÇÃO | DIMENSIONAL | FISCALIZAÇÃO | DIMENSIONAL | FISCALIZAÇÃO |
| ESTRADA DO RIO GRANDE | 1.754,54 | 1.560,43 | 2.230,84 | 35.840,54 | 35.840,54 | 18.989,93 | 18.989,93 | 26.767,47 | 26.767,47 |
| AV. JOSÉ SILVA DE AZEVEDO NETO | 1.138,19 | 840,61 | 541,88 | - | - | 28.454,70 | 28.454,70 | - | - |
| AV. JOÃO CABRAL DE MELLO NETO | 478,35 | 396,40 | - | - | - | 9.304,70 | 9.304,70 | - | - |
| RUA TIROL | 276,87 | 261,45 | 244,92 | - | - | - | - | 3.983,73 | 3.983,73 |
| RUA CMDT. RUBENS SILVA | 34,93 | 65,87 | 34,78 | - | - | - | - | 1.534,68 | 1.534,68 |
| ESTRADA DO GABINAL | 801,37 | 829,84 | 733,63 | 1.053,75 | 1.053,75 | - | - | 20.034,37 | 20.034,37 |
| AV. LUCIO COSTA | 3.495,70 | - | 3.369,88 | 46.712,00 | 46.712,00 | - | - | 22.530,68 | 22.530,68 |
| AV. EVANDRO LINS E SILVA | 1.872,87 | - | 1.730,77 | 16.605,98 | 16.605,98 | 7.320,88 | 7.320,88 | 4.395,75 | 4.395,75 |
| TOTAL | 9.852,82 | 3.954,59 | 8.886,71 | 100.212,27 | 100.212,27 | 64.070,21 | 64.070,21 | 79.246,68 | 79.246,68 |

OBSERVAÇÃO:

*1 O VOLUME DE FRESAGEM DE 3.954,59M³ REFERE-SE AO PESO APURADO PELAS NOTAS DE BALANÇA DA PREFEITURA DIVIDIDO PELO PESO ESPECÍFICO APONTADO NA MEMÓRIA DE CÁLCULO DA FISCALIZAÇÃO (2,30 T/M³) E APROPRIADAS DIARIAMENTE CONFORME EXECUÇÃO DE CADA LOGRADOURO.

*2 O VOLUME DE FRESAGEM DE 8.886,71 M³ REFERE-SE AO VOLUME APONTADO NAS MEMÓRIAS DE CÁLCULO ENVIADAS PELA FISCALIZAÇÃO.



4. O item de fresagem, cuja unidade do catálogo SCO e da planilha orçamentária é em metros cúbicos, está sendo aferido pela Comissão, por tonelada e transformado em metros cúbicos por um peso específico. Desta forma, destacamos que a forma de aferição deste item, devido à sua unidade de medida e conforme orientações técnicas consolidadas, bem como nenhum estabelecimento diverso no TR, Edital ou Contrato, deve se dar pela área efetivamente executada multiplicada pela espessura de projeto.
5. Não identificamos o item de recebimento de carga, descarga e manobra de caminhão, uma vez que o item de transporte *TC 04.05.0700 (I) - Transporte de carga de qualquer natureza, **exclusive as despesas de carga e descarga tanto de espera do caminhão como do servente ou equipamento auxiliar(...)***, não remuneram esse custo. Solicitamos a inclusão do item de remuneração das despesas de recebimento de carga, descarga e manobra de caminhão (código EMOP 05.100.0000) na lista de itens propostos em RERRA.
6. Não foram considerados, assim como, outros reduzidos, diversos itens indiscutivelmente necessários e de custos diretos já efetivamente alocados, relativos a administração local da obra, tais como barraco de obras, mão de obra de auxiliar administrativo, engenheiro de obras, técnico de nível médio (segurança do trabalho) e vigia.
7. Não foi considerada a correta remuneração para o transporte de massa asfáltica e de material fresado, condizente com a velocidade apurado no trecho e logística praticada na obra. Nesse tocante, cabe destacar a necessidade do transporte do material fresado para o pátio da usina de asfalto da Contratada (bota-espera), devido a Contratante não disponibilizar local apropriado com espaço e horário compatível para recebimento do material durante a execução dos serviços, o que ocasiona filas de espera tanto para o carregamento da massa asfáltica quanto para o descarregamento da fresagem, impactando diretamente no tempo do serviço e consecutivamente, na velocidade do transporte.





Por fim, encaminhamos em ANEXO 3, cópia da medição de serviços elaborada pela empresa, a qual julga a mais aderente à realidade contratual, com a documentação de suporte que julga pertinente para possibilitar a análise e aferição daquilo que está sendo apurado, da Medição 10 - Etapa 6 Complementar, enviada por e-mail do dia 27/10/2020 à Comissão, bem como todas as informações comprobatórias dos serviços executados conforme relação abaixo:

- Toda documentação relacionada na Portaria “N” seconserva n.º 05 de 23/05/2018, cuja cópia segue em anexo;
- E-mail de encaminhamento da medição
- Boletim de Medição
- Relatório Fotográfico
- Diário de Obras
- Memória de Cálculo
- Projetos de Apropriação de Execução de Obras baseados no Projeto Topográfico (com demarcação das áreas e respectivos volumes dos serviços executados)
- Mapas de Distância Média de Transporte
- Projeto Executivo

Ademais, convidamos a todos a visitarem o site de transparência da obra, desenvolvido e mantido pela Dimensional: www.pavimentarioap4.com.br.

Atenciosamente,

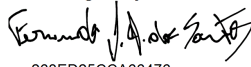
DocuSigned by:

 263ED25CCA66476...

DIMENSIONAL ENGENHARIA LTDA.

ETHOS Empresa Signatária do Pacto pela
Integridade e Contra a Corrupção





PREFEITURA
CIDADE DO RIO DE JANEIRO
 Secretaria Municipal de Infraestrutura, Habitação e Conservação
 Subsecretaria de Conservação Técnico-operacional
 Coordenadoria de Tecnologia e Pavimentação

| | | | |
|-----------------|--|--------------------------------|---------------------------|
| ORGÃO: | COORDENADORIA GERAL DE ENGENHARIA E CONSERVAÇÃO | N.º DO PROCESSO : | 06/300.120/2020 |
| EMPRESA: | DIMENSIONAL ENGENHARIA LTDA | N.º DO CONTRATO : | 24/2020 |
| OBRA: | Serviços de Recuperação dos Pavimentos nos Logradouros Relacionados na Área da AP4 - Programa PAVIMENTARIO | | |
| FISCAIS: | João Adolpho da Silva Júnior | MATRÍCULA: 11/241.313-6 | MEDIÇÃO : 10ª |
| | Maurício Gonçalves de A. Graça | 11/119.129-5 | ETAPA : 6ª complm. |
| | Susana Viana Bittencourt | 11/268.112-0 | N.º BOLETIM : 10 |

Memória de Cálculo da Medição

| ITEM | CÓDIGO | DESCRIÇÃO DO ITEM | UNID. | QUANT. | V. UNIT. | V. TOTAL |
|------|------------|--|--------------|-------------------|---------------------------------|--|
| 01 | MT04050050 | Escavacao manual de vala em material de 1a categoria (areia, argila ou picarra), ate 1,50m, exclusive escoramento e esgotamento.(desonerado) | m3 | 0,0000 | R\$ 28,77 | R\$ 0,00 |
| | | Total → | | 0,0000 m³ | | |
| 02 | MT14050300 | Reaterro de vala, com po-de-pedra, compactado manualmente, inclusive fornecimento do material.(desonerado) | m3 | 0,0000 | R\$ 106,89 | R\$ 0,00 |
| | | Total → | | 0,0000 m³ | | |
| 03 | TC04050700 | Transporte de carga de qualquer natureza; exclusive as despesas de carga e descarga tanto de espera do caminhao como do servente ou equipamento auxiliar, em media velocidade (Vm=40Km/h), em Caminhao Basculante a oleo diesel, com capacidade util de 17t.(desonerado) | t.Km | 139.101,2157 | R\$ 0,49 | R\$ 68.159,59 |
| | | Fresagem | 1.927,80 t | x | 19,00 km = | 36.628,1363 t x km (Avenida Lúcio Costa x Usina DIMENSIONAL (Bota-espera)) |
| | | Fresagem | 703,91 t | x | 19,00 km = | 13.374,2740 t x km (Avenida Evandro Lins e Silva x Usina DIMENSIONAL (Bota-espera)) |
| | | Fresagem | 2.631,71 t | x | 4,30 km = | 11.316,3349 t x km (Usina DIMENSIONAL x Usina JPA) |
| | | Fresagem | 0,00 t | x | = | 0,0000 t x km (Usina DIMENSIONAL x 17ª Gerência de Conservação) |
| | | Fresagem | 1.221,32 t | x | 14,60 km = | 17.831,2501 t x km (Avenida Lúcio Costa x 17ª Gerência de Conservação) |
| | | Fresagem | 127,75 t | x | 24,00 km = | 3.065,9040 t x km (Avenida Evandro Lins e Silva x Gerência de Conservação e Operação d |
| | | BINDER | 1.617,26 t | x | 19,00 km = | 30.727,9400 t x km (Avenida Lúcio Costa) |
| | | BINDER | 0,00 t | x | 0,00 km = | 0,0000 t x km |
| | | CBUQ | 860,20 t | x | 19,00 km = | 16.343,8646 t x km (Avenida Evandro Lins e Silva) |
| | | Polímero | 4.395,750 m² | x | 0,05 m x 2,35 t/m³ x 19,00 km = | 9.813,5118 t x km (Avenida Lúcio Costa) |
| | | Polímero | 0,000 m² | x | 0,05 m x 2,35 t/m³ x 0,00 km = | 0,0000 t x km |
| | | Polímero | 0,000 m² | x | 0,05 m x 2,35 t/m³ x 0,00 km = | 0,0000 t x km |
| | | Remend (dem) | 0,000 m² | x | 0,05 m x 2,30 t/m³ x 0,00 km = | 0,0000 t x km |
| | | Remend (dem) | 0,000 m² | x | 0,05 m x 2,30 t/m³ x 0,00 km = | 0,0000 t x km |
| | | Remend (esc) | 0,000 m² | x | 0,30 m x 1,70 t/m³ x 0,00 km = | 0,0000 t x km |
| | | Remend (esc) | 0,000 m² | x | 0,30 m x 1,70 t/m³ x 0,00 km = | 0,0000 t x km |
| | | Pó (remendo) | 0,000 m³ | x | 1,50 t/m³ x 0,00 km = | 0,0000 t x km |
| | | Pó (remendo) | 0,000 m³ | x | 1,50 t/m³ x 0,00 km = | 0,0000 t x km |
| | | Brita (remendo) | 0,000 m³ | x | 1,50 t/m³ x 0,00 km = | 0,0000 t x km |
| | | Brita (remendo) | 0,000 m³ | x | 1,50 t/m³ x 0,00 km = | 0,0000 t x km |
| | | Total → | | 139.101,2157 t.Km | | |
| 04 | TC09050150 | Carga manual e descarga mecanica de material a granel (agregados, pedra-de-mao, paralelos, terra e escombros), compreendendo os tempos para carga, descarga e manobras do Caminhao Basculante a oleo diesel, com capacidade util de 8t, empregando 2 serventes na carga.(desonerado) | t | 0,0000 | R\$ 19,28 | R\$ 0,00 |
| | | Remend (dem) | 0,000 m² | x | 0,05 m x 2,30 t/m³ x 20% = | 0,000 t |
| | | Remend (esc) | 0,000 m² | x | 0,30 m x 1,70 t/m³ x 20% = | 0,000 t |
| | | Total → | | 0,0000 t | | |
| 05 | TC09050700 | Disposicao final de materiais e residuos de obras em locais de operacao e disposicao final apropriados, autorizados e/ou licenciados pelos orgaos de licenciamento e de controle ambiental, medida mediante comprovantes comerciais de pagamento - notas fiscais ou recibos timbrados de disposicao.(desonerado) | t | 607,2100 | R\$ 15,96 | R\$ 9.691,07 |
| | | Asf demolido | 0,000 m² | x | 0,05 m x 2,30 t/m³ = | 0,00 t |
| | | Escavação | 0,000 m² | x | 0,30 m x 1,70 t/m³ = | 0,00 t |
| | | Desconto | 1.459,535 m² | x | 0,05 m x 2,40 t/m³ = | -175,14 t (referente à 3ª medição) |
| | | Correção | 1.459,535 m² | x | 0,05 m x 2,30 t/m³ = | 167,84 t (referente à 3ª medição) |
| | | 5ª medição | 614,5100 t | | | (não medido anteriormente) |
| | | 6ª medição | 0,0000 t | | | (não medido anteriormente) |
| | | 7ª medição | 0,0000 t | | | (não medido anteriormente) |
| | | 8ª medição | 0,0000 t | | | (não medido anteriormente) |
| | | 9ª medição | 0,0000 t | | | (não medido anteriormente) |
| | | Total → | | 607,2100 t | | |

DS
EM

Total → DS
607,2100 t

DS
de 13



PREFEITURA
CIDADE DO RIO DE JANEIRO
 Secretaria Municipal de Infraestrutura, Habitação e Conservação
 Subsecretaria de Conservação Técnico-operacional
 Coordenadoria de Tecnologia e Pavimentação

| | | | |
|-----------------|--|--------------------------------|---------------------------|
| ORGÃO: | COORDENADORIA GERAL DE ENGENHARIA E CONSERVAÇÃO | N.º DO PROCESSO : | 06/300.120/2020 |
| EMPRESA: | DIMENSIONAL ENGENHARIA LTDA | N.º DO CONTRATO : | 24/2020 |
| OBRA: | Serviços de Recuperação dos Pavimentos nos Logradouros Relacionados na Área da AP4 - Programa PAVIMENTARIO | | |
| FISCAIS: | João Adolpho da Silva Júnior | MATRÍCULA: 11/241.313-6 | MEDIÇÃO : 10ª |
| | Maurício Gonçalves de A. Graça | 11/119.129-5 | ETAPA : 6ª complm. |
| | Susana Viana Bittencourt | 11/268.112-0 | N.º BOLETIM : 10 |

Memória de Cálculo da Medição

| ITEM | CÓDIGO | DESCRIÇÃO DO ITEM | UNID. | QUANT. | V. UNIT. | V. TOTAL |
|------|------------|--|-------|------------|------------|---------------|
| 06 | SC04050850 | Demolicao manual de concreto simples com empilhamento lateral dentro do canteiro do servico.(desonerado) | m3 | 0,0000 | R\$ 198,35 | R\$ 0,00 |
| | | Total → 0,0000 m³ | | | | |
| 07 | SC04100050 | Arrancamento de tampao de ferro fundido (tampa e colar).(desonerado) | un | 0,0000 | R\$ 46,37 | R\$ 0,00 |
| | | 0,000 unid | | | | |
| | | 0,000 unid | | | | |
| | | Total → 0,0000 un | | | | |
| 08 | SC04100300 | Demolicao, com equipamento de ar comprimido, de pisos ou pavimento de concreto armado, inclusive afastamento lateral dentro de canteiro de servicos.(desonerado) | m3 | 0,0000 | R\$ 215,50 | R\$ 0,00 |
| | | Total → 0,0000 m³ | | | | |
| 09 | SC09050900 | Marteleteiro (inclusive encargos sociais).(desonerado) | h | 185,0000 | R\$ 19,86 | R\$ 3.674,10 |
| | | 1,00 un x 0,50 mês x 185,0 h/mês x 2,00 frentes = 185,0000 h | | | | |
| | | Total → 185,0000 h | | | | |
| 10 | SC09051100 | Operador de maquinas em construcao civil (inclusive encargos sociais).(desonerado) | h | 370,0000 | R\$ 22,32 | R\$ 8.258,40 |
| | | 2,00 un x 0,50 mês x 185,0 h/mês x 2,00 frentes = 370,0000 h | | | | |
| | | Total → 370,0000 h | | | | |
| 11 | SC09051200 | Pedreiro (inclusive encargos sociais).(desonerado) | h | 370,0000 | R\$ 21,38 | R\$ 7.910,60 |
| | | 2,00 un x 0,50 mês x 185,0 h/mês x 2,00 frentes = 370,0000 h | | | | |
| | | Total → 370,0000 h | | | | |
| 12 | SC09051450 | Servente (inclusive encargos sociais).(desonerado) | h | 1.850,0000 | R\$ 14,38 | R\$ 26.603,00 |
| | | 6,00 un x 0,50 mês x 185,0 h/mês x 2,00 frentes = 1.110,0000 h | | | | |
| | | 4,00 un x 0,50 mês x 185,0 h/mês x 2,00 frentes = 740,0000 h | | | | |
| | | Total → 1.850,0000 h | | | | |
| 13 | SC09100100 | Operador de trafego, nivel junior, com todo o seu EPI, colete, capa, bone, apito, (inclusive encargos sociais).(desonerado) | h | 0,0000 | R\$ 14,69 | R\$ 0,00 |
| | | 0,00 un x 0,50 mês x 185,0 h/mês x 2,00 frentes = 0,0000 h | | | | |
| 14 | SC09100150 | Operador de trafego, nivel senior, com todo o seu EPI, colete, capa, bone, apito, (inclusive encargos sociais).(desonerado) | h | 92,5000 | R\$ 17,87 | R\$ 1.652,97 |
| | | 1,00 un x 0,50 mês x 185,0 h/mês x 1,00 frentes = 92,5000 h | | | | |
| | | Total → 92,5000 h | | | | |
| 15 | SC14050400 | Po-de-pedra, inclusive transporte ate 20km. Fornecimento.(desonerado) | m3 | 0,0000 | R\$ 59,90 | R\$ 0,00 |
| | | Remendos 0,00 m² x 0,15 m x 1,2 (k compact) = 0,0000 m³ | | | | |
| | | Remendos 0,00 m² x 0,15 m x 1,2 (k compact) = 0,0000 m³ | | | | |
| | | Total → 0,0000 m³ | | | | |
| 16 | SC14050425 | Brita no 0. Fornecimento.(desonerado) | m3 | 0,0000 | R\$ 104,50 | R\$ 0,00 |
| | | Remendos 0,00 m² x 0,15 m x 1,2 (k compact) = 0,0000 m³ | | | | |
| | | Remendos 0,00 m² x 0,15 m x 1,2 (k compact) = 0,0000 m³ | | | | |
| | | Total → 0,0000 m³ | | | | |
| 17 | SC14100050 | Chapa de aço de 3/4", para passagem de veiculos sobre valas, compreendendo colocacao, uso e retirada, medida pela area da chapa em cada aplicacao, inclusive mobilizacao, transporte, carga e descarga e o travamento com grampos.(desonerado) | m2 | 54,0000 | R\$ 755,29 | R\$ 40.785,66 |
| | | 1,00 un x 1,50 m² x 0,0 operações = 0,0000 m² (Renivelamento de tampão) | | | | |
| | | 1,00 un x 1,50 m² x 0,0 operações = 0,0000 m² (Substituição de tampão) | | | | |
| | | 3,00 un x 1,50 m² x 12,0 operações = 54,0000 m² | | | | |
| | | Total → 54,0000 m² | | | | |



PREFEITURA
CIDADE DO RIO DE JANEIRO
 Secretaria Municipal de Infraestrutura, Habitação e Conservação
 Subsecretaria de Conservação Técnico-operacional
 Coordenadoria de Tecnologia e Pavimentação

| | | | |
|-----------------|--|--------------------------------|---------------------------|
| ORGÃO: | COORDENADORIA GERAL DE ENGENHARIA E CONSERVAÇÃO | N.º DO PROCESSO : | 06/300.120/2020 |
| EMPRESA: | DIMENSIONAL ENGENHARIA LTDA | N.º DO CONTRATO : | 24/2020 |
| OBRA: | Serviços de Recuperação dos Pavimentos nos Logradouros Relacionados na Área da AP4 - Programa PAVIMENTARIO | | |
| FISCAIS: | João Adolpho da Silva Júnior | MATRÍCULA: 11/241.313-6 | MEDIÇÃO : 10ª |
| | Maurício Gonçalves de A. Graça | 11/119.129-5 | ETAPA : 6ª complm. |
| | Susana Viana Bittencourt | 11/268.112-0 | N.º BOLETIM : 10 |

Memória de Cálculo da Medição

| ITEM | CÓDIGO | DESCRIÇÃO DO ITEM | UNID. | QUANT. | V. UNIT. | V. TOTAL |
|------|------------|--|-------|-------------|------------|----------------|
| 18 | SC34050040 | Levantamento ou rebaixamento de grelha de caixa de ralo sobre faixa de rolamento, considerando demolicao de camada de asfalto e concreto, movimentacao e concretagem, inclusive transporte de material e bota fora do material excedente.(desonerado) | un | 0,0000 | R\$ 160,84 | R\$ 0,00 |
| | | 0,000 unid | | | | |
| | | 0,000 unid | | | | |
| | | Total → 0,0000 un | | | | |
| 19 | SC34050050 | Levantamento ou rebaixamento de tampao sobre faixa de rolamento, considerando demolicao de camada de asfalto e concreto, movimentacao e concretagem, inclusive transporte de material e bota fora do material excedente.(desonerado) | un | 0,0000 | R\$ 220,04 | R\$ 0,00 |
| | | 0,000 unid | | | | |
| | | 0,000 unid | | | | |
| | | 0,000 unid | | | | |
| | | Total → 0,0000 un | | | | |
| 20 | DR34050250 | Tampao de ferro fundido completo, articulado, pesado, de 0,60m de diametro, tipo avenida, assentado com argamassa de cimento e areia no traco 1:4 em volume. Fornecimento e assentamento.(desonerado) | un | 0,0000 | R\$ 416,22 | R\$ 0,00 |
| | | 0,000 unid | | | | |
| | | 0,000 unid | | | | |
| | | 0,000 unid | | | | |
| | | 0,000 unid | | | | |
| | | Total → 0,0000 un | | | | |
| 21 | BP09050050 | Concreto betuminoso usinado a quente, para camada intermediaria (BINDER), de acordo com as especificacoes da PCRJ; exclusive transporte da usina para a pista e espalhamento da mistura.(desonerado) | t | 1.951,1900 | R\$ 279,99 | R\$ 546.313,68 |
| | | Avenida Lucio Costa 13.763,98 m ² x 0,05 m x 2,35 t/m ³ = 1.617,2600 t | | | | |
| | | Remendo profundo 0,00 m ² x 0,05 m x 2,35 t/m ³ = 0,0000 t (Avenida Lúcio Costa) | | | | |
| | | Remendo profundo 2.842,00 m ² x 0,05 m x 2,35 t/m ³ = 333,9300 t (Avenida Evandro Lins e Silva) | | | | |
| | | Total → 1.951,1900 t | | | | |
| 22 | BP09050100 | Concreto betuminoso usinado a quente, para camada de rolamento, de acordo com as especificacoes da PCRJ; exclusive transporte da usina para a pista e espalhamento da mistura.(desonerado) | t | 860,2000 | R\$ 374,18 | R\$ 321.869,63 |
| | | v. Evandro Lins e Silv; 7.320,88 m ² x 0,05 m x 2,35 t/m ³ = 860,2034 t | | | | |
| | | Total → 860,2000 t | | | | |
| 23 | BP09050300 | Espalhamento com vibro acabadora convencional e compactacao mecanica de qualquer tipo de concreto asfaltico usinado a quente, executado de acordo com as especificacoes da PCRJ, exclusive os materiais.(desonerado) | t | 2.811,3900 | R\$ 3,46 | R\$ 9.727,40 |
| | | BINDER 1.951,19 t | | | | |
| | | CBUQ 860,20 t | | | | |
| | | Total → 2.811,3900 t | | | | |
| 24 | BP09050400 | Pintura de ligacao, inclusive limpeza do trecho a ser trabalhado.(desonerado) | m2 | 34.771,6400 | R\$ 2,31 | R\$ 80.322,48 |
| | | BINDER 13.763,98 m ² | | | | |
| | | CBUQ 7.320,88 m ² | | | | |
| | | Polímero 4.395,75 m ² | | | | |
| | | Remendo profundc 2.842,00 m ² | | | | |
| | | Geogrelha 6.449,03 m ² | | | | |
| | | Total → 34.771,6400 m ² | | | | |
| 25 | BP09050600 | Micro revestimento asfaltico a frio, com emprego de emulsao modificada com polimeros, aditivo de controle de rompimento, abertura ao trafego no maximo em 2h, consumo por m2 entre 10Kg a 12Kg, em uma unica camada, com emprego da faixa III ou IV da ISSA. O preco inclui todos os materiais, equipamentos, mao de obra, execucao e transporte. O micro revestimento asfaltico a frio devera atender as especificacoes da ISSA ou do DNER.(desonerado) | m2 | 0,0000 | R\$ 9,65 | R\$ 0,00 |
| | | Total → 0,0000 m ² | | | | |

DS
EM

DS
X

DS
de 13



PREFEITURA
CIDADE DO RIO DE JANEIRO
 Secretaria Municipal de Infraestrutura, Habitação e Conservação
 Subsecretaria de Conservação Técnico-operacional
 Coordenadoria de Tecnologia e Pavimentação

| | | | |
|-----------------|--|--------------------------------|---------------------------|
| ORGÃO: | COORDENADORIA GERAL DE ENGENHARIA E CONSERVAÇÃO | N.º DO PROCESSO : | 06/300.120/2020 |
| EMPRESA: | DIMENSIONAL ENGENHARIA LTDA | N.º DO CONTRATO : | 24/2020 |
| OBRA: | Serviços de Recuperação dos Pavimentos nos Logradouros Relacionados na Área da AP4 - Programa PAVIMENTARIO | | |
| FISCAIS: | João Adolpho da Silva Júnior | MATRÍCULA: 11/241.313-6 | MEDIÇÃO : 10ª |
| | Maurício Gonçalves de A. Graça | 11/119.129-5 | ETAPA : 6ª complm. |
| | Susana Viana Bittencourt | 11/268.112-0 | N.º BOLETIM : 10 |

Memória de Cálculo da Medição

| ITEM | CÓDIGO | DESCRIÇÃO DO ITEM | UNID. | QUANT. | V. UNIT. | V. TOTAL |
|------|------------|---|----------------|------------|--------------|----------------|
| 26 | BP09050700 | Revestimento de concreto asfáltico, com polímero, usinado a quente, com 5cm de espessura, executado com vibroacabadora com controle eletrônico e mesa extensiva de no mínimo 7m, conforme especificações da Prefeitura da Cidade do Rio de Janeiro.(desonerado) | m ² | 4.395,7500 | R\$ 53,64 | R\$ 235.788,03 |
| | | Avenida Lucio Costa 4.395,75 m ² | | | | |
| | | 0,00 m ² | | | | |
| | | 0,00 m ² | | | | |
| | | Total → 4.395,7500 m ² | | | | |
| 27 | BP14050060 | Corte mecânico com fresadora a frio, em concreto asfáltico, em zona urbana com interferências, inclusive coleta do material em caminhão basculante, exclusive transporte do material.(desonerado) | m ³ | 1.730,7697 | R\$ 137,11 | R\$ 237.305,83 |
| | | 3.149,12 t / 2,30 t/m ³ = 1.369,1805 m ³ (Avenida Lúcio Costa) * confirmar na próxima medição | | | | |
| | | 831,66 t / 2,30 t/m ³ = 361,5892 m ³ (Avenida Evandro Lins e Silva) * confirmar na próxima medição | | | | |
| | | Total → 1.730,7697 m ³ | | | | |
| 28 | BP19300050 | Levantamento e reassentamento de meio-fio.(desonerado) | m | 0,0000 | R\$ 48,28 | R\$ 0,00 |
| | | 0,00 m | | | | |
| | | Total → 0,0000 m | | | | |
| 29 | ET04050400 | Materiais para confecção de concreto estrutural dosado para uma resistência característica a compressão (fck) mínimo de 20MPa, inclusive perdas. Fornecimento.(desonerado) | m ³ | 0,0000 | R\$ 239,04 | R\$ 0,00 |
| | | Preparo Manual 0,0000 m ³ | | | | |
| | | Preparo Mecânico 0,0000 m ³ | | | | |
| | | Total → 0,0000 m ³ | | | | |
| 30 | ET04200050 | Preparo manual de concreto, compreendendo a mistura e o amassamento, exclusive materiais.(desonerado) | m ³ | 0,0000 | R\$ 102,83 | R\$ 0,00 |
| | | Renivelamento 1,00 m x 1,00 m x 0,25 m = 0,2500 m ³ | | | | |
| | | Desc. Tampão 3,14 x 0,60 m x 0,60 m / 4 x 0,25 m = -0,0700 m ³ | | | | |
| | | Desc. Item -0,12 m ³ | | | | |
| | | Total Renivelament 0 unid x (0,25 m ³ - 0,07 m ³ - 0,12 m ³) = 0,0000 m³ | | | | |
| | | Tampão novo 1,00 m x 1,00 m x 0,25 m = 0,2500 m ³ | | | | |
| | | Desc. Tampão 3,14 x 0,60 m x 0,60 m / 4 x 0,25 m = -0,0700 m ³ | | | | |
| | | Total Tampão novo 0 unid x (0,25 m ³ - 0,07 m ³) = 0,0000 m³ | | | | |
| | | Total → 0,0000 m ³ | | | | |
| 31 | ET04200200 | Preparo mecânico de concreto, compreendendo a mistura e o amassamento em betoneira, exclusive materiais, considerando produção normal.(desonerado) | m ³ | 0,0000 | R\$ 52,55 | R\$ 0,00 |
| | | Total → 0,0000 m ³ | | | | |
| 32 | ET04250403 | Lancamento de concreto em peças sem armadura, inclusive a colocação, o adensamento e o acabamento, exclusive o transporte (TC 05.10.0050), considerando a produção normal.(desonerado) | m ³ | 0,0000 | R\$ 41,69 | R\$ 0,00 |
| | | Total → 0,0000 m ³ | | | | |
| 33 | EQ04050062 | Caminhão basculante, capacidade de 5m ³ , com motorista, material de operação, un.mes material de manutenção e licenciamento, com as seguintes especificações mínimas: motor diesel de 208CV. Custo mensal.(desonerado) | un.mes | 1,0000 | R\$ 8.744,69 | R\$ 8.744,69 |
| | | 1,00 un x 0,50 mês x 2,00 frentes = 1,000 un x mês | | | | |
| | | Total → 1,0000 un x mês | | | | |
| 34 | EQ04050312 | Caminhão Carroceria fixa, capacidade de 3,5t, com motorista, material de operação, material de manutenção e licenciamento, com as seguintes especificações mínimas: motor diesel de 85CV. Custo mensal.(desonerado) | un.mes | 1,0000 | R\$ 8.784,89 | R\$ 8.784,89 |
| | | 1,00 un x 0,50 mês x 2,00 frentes = 1,000 un x mês | | | | |
| | | Total → 1,0000 un x mês | | | | |

DS
EM

DS
G

DS
4 de 13



PREFEITURA
CIDADE DO RIO DE JANEIRO
 Secretaria Municipal de Infraestrutura, Habitação e Conservação
 Subsecretaria de Conservação Técnico-operacional
 Coordenadoria de Tecnologia e Pavimentação

| | | | |
|-----------------|--|--------------------------------|----------------------------|
| ORGÃO: | COORDENADORIA GERAL DE ENGENHARIA E CONSERVAÇÃO | N.º DO PROCESSO : | 06/300.120/2020 |
| EMPRESA: | DIMENSIONAL ENGENHARIA LTDA | N.º DO CONTRATO : | 24/2020 |
| OBRA: | Serviços de Recuperação dos Pavimentos nos Logradouros Relacionados na Área da AP4 - Programa PAVIMENTARIO | | |
| FISCAIS: | João Adolpho da Silva Júnior | MATRÍCULA: 11/241.313-6 | MEDIÇÃO : 10ª |
| | Maurício Gonçalves de A. Graça | 11/119.129-5 | ETAPA : 6ª complem. |
| | Susana Viana Bittencourt | 11/268.112-0 | N.º BOLETIM : 10 |

Memória de Cálculo da Medição

| ITEM | CÓDIGO | DESCRIÇÃO DO ITEM | UNID. | QUANT. | V. UNIT. | V. TOTAL |
|------|------------|--|-------|----------|-----------|---------------|
| 35 | EQ14050380 | Minicarregadeira, com operador, material de operacao e material de manutencao, e as seguintes especificacoes minimas: motor diesel de 50CV, peso de operacao de 2,5t, capacidade de operacao de 680Kg, forca de desagregacao de 1.400Kgf, altura de descarga de 2,3m. Custo horario produtivo.(desonerado) | h | 259,0000 | R\$ 84,64 | R\$ 21.921,76 |
| | | 2,00 un x 0,50 mês x 185,0 h/mês x 70% x 2,00 frentes = 259,0000 h | | | | |
| | | Total → 259,0000 h | | | | |
| 36 | EQ14050386 | Minicarregadeira, com operador e as seguintes especificacoes minimas: motor diesel de 50CV, peso de operacao de 2,5t, capacidade de operacao de 680Kg, forca de desagregacao de 1.400Kgf, altura de descarga de 2,3m. Custo horario improdutivo (motor desligado).(desonerado) | h | 111,0000 | R\$ 32,87 | R\$ 3.648,57 |
| | | 2,00 un x 0,50 mês x 185,0 h/mês x 30% x 2,00 frentes = 111,0000 h | | | | |
| | | Total → 111,0000 h | | | | |
| 37 | EQ44050059 | Mangueira para compressor de ar, duas lonas, diametro de 3/4". Custo horario corrido por decametro.(desonerado) | h.dam | 370,0000 | R\$ 0,09 | R\$ 33,30 |
| | | 2,00 un x 0,50 mês x 185,0 h/mês x 1,0 dam x 2,00 frentes = 370,0000 h x dam | | | | |
| | | Total → 370,0000 h x dam | | | | |
| 38 | EQ44050100 | Compressor de ar, portatil e rebocavel, sem operador, com material de operacao e material de manutencao, com as seguintes especificacoes minimas: motor diesel de 40CV, pressao de trabalho de 102PSI, descarga livre de 170PCM. Custo horario produtivo.(desonerado) | h | 259,0000 | R\$ 64,07 | R\$ 16.594,13 |
| | | 2,00 un x 0,50 mês x 185,0 h/mês x 70% x 2,00 frentes = 259,0000 h | | | | |
| | | Total → 259,0000 h | | | | |
| 39 | EQ44050106 | Compressor de ar, portatil e rebocavel, sem operador, com as seguintes especificacoes minimas: motor diesel de 40CV, pressao de trabalho de 102PSI, descarga livre de 170PCM. Custo horario improdutivo (motor desligado).(desonerado) | h | 111,0000 | R\$ 5,65 | R\$ 627,15 |
| | | 2,00 un x 0,50 mês x 185,0 h/mês x 30% x 2,00 frentes = 111,0000 h | | | | |
| | | Total → 111,0000 h | | | | |
| 40 | EQ44050600 | Rompedor Pneumatico, peso de 32,6Kg, com material de manutencao, exclusive o operador, ponteiro e mangueira, com as seguintes especificacoes minimas: consumo de ar de 38,8l/s, frequencia de impactos 1110 impactos/min. Custo horario produtivo.(desonerado) | h | 129,5000 | R\$ 1,79 | R\$ 231,80 |
| | | 1,00 un x 0,50 mês x 185,0 h/mês x 70% x 2,00 frentes = 129,5000 h | | | | |
| | | Total → 129,5000 h | | | | |
| 41 | EQ44050606 | Rompedor Pneumatico, peso de 32,6Kg, exclusive o operador, ponteiro e mangueira, com as seguintes especificacoes minimas: consumo de ar de 38,8l/s, frequencia de impactos 1110 impactos/min. Custo horario improdutivo (motor desligado).(desonerado) | h | 55,5000 | R\$ 1,19 | R\$ 66,04 |
| | | 1,00 un x 0,50 mês x 185,0 h/mês x 30% x 2,00 frentes = 55,5000 h | | | | |
| | | Total → 55,5000 h | | | | |
| 42 | ST74050300 | Sinalizacao horizontal com massa termoplastica, aplicada por aspersao, conforme especificacao CET-RIO, em projetos acima de 400m2.(desonerado) | m2 | 0,0000 | R\$ 34,42 | R\$ 0,00 |
| | | 0 m / 4,85 m (espaç) = 0 faixas x 0,15 m x 0,07 m = 0,0000 m² | | | | |
| | | Total → 0,0000 m² | | | | |
| 43 | ST74050450 | Sinalizacao horizontal com massa termoplastica, aplicada por extrusao, em projetos acima de 150m2, conforme especificacoes da CET-RIO.(desonerado) | m2 | 0,0000 | R\$ 63,77 | R\$ 0,00 |
| | | Total → 0,0000 m² | | | | |



PREFEITURA
CIDADE DO RIO DE JANEIRO
 Secretaria Municipal de Infraestrutura, Habitação e Conservação
 Subsecretaria de Conservação Técnico-operacional
 Coordenadoria de Tecnologia e Pavimentação

ORGÃO: COORDENADORIA GERAL DE ENGENHARIA E CONSERVAÇÃO
EMPRESA: DIMENSIONAL ENGENHARIA LTDA
OBRA: Serviços de Recuperação dos Pavimentos nos Logradouros Relacionados na Área da AP4 - Programa PAVIMENTARIO
FISCAIS: João Adolpho da Silva Júnior
 Maurício Gonçalves de A. Graça
 Susana Viana Bittencourt
MATRÍCULA: 11/241.313-6
 11/119.129-5
 11/268.112-0
N.º DO PROCESSO: 06/300.120/2020
N.º DO CONTRATO: 24/2020
MEDIÇÃO: 10ª
ETAPA: 6ª complem.
N.º BOLETIM: 10

Memória de Cálculo da Medição

| ITEM | CÓDIGO | DESCRIÇÃO DO ITEM | UNID. | QUANT. | V. UNIT. | V. TOTAL |
|------|------------|---|--------|---------|--------------|---------------|
| 44 | AD14100050 | Carga e descarga de equipamentos pesados em carretas, exclusive o custo horario do equipamento, durante a operacao.(desonerado) | t | 0,0000 | R\$ 38,86 | R\$ 0,00 |
| | | Fresadora 14,450 t x 1,00 unid = 14,450 t | | | | |
| | | Vibroacabadora 10,500 t x 1,00 unid = 10,500 t | | | | |
| | | Rolo Tanden 9,400 t x 1,00 unid = 9,400 t | | | | |
| | | Rolo de pneus 9,000 t x 1,00 unid = 9,000 t | | | | |
| | | Retroescavadeira 9,439 t x 1,00 unid = 9,439 t | | | | |
| | | Minicarregadeira 0,629 t x 2,00 unid = 1,258 t | | | | |
| | | Total → 54,0470 t | | | | |
| | | 54,047 t x 0,00 operação = 0,0000 t | | | | |
| | | 54,047 t x 0,00 operação = 0,0000 t | | | | |
| | | Total → 0,0000 t | | | | |
| 45 | AD14100300 | Transporte de equipamentos pesados em carretas, exclusive a carga e descarga e o custo horario dos equipamentos transportados.(desonerado) | t.Km | 0,0000 | R\$ 1,62 | R\$ 0,00 |
| | | 54,047 t x 0,00 operação x 48,10 km = 0,0000 t x km | | | | |
| | | 54,047 t x 0,00 operação x 19,00 km = 0,0000 t x km | | | | |
| | | Total → 0,0000 t.Km | | | | |
| 46 | AD14150401 | Caminhoneta de Servico, capacidade de 9 passageiros ou 1t, com motorista, material de operacao e material de manutencao, com as seguintes especificacoes minimas: motor a gasolina de 53CV, autonomia de 3000Km/mes. Custo mensal.(desonerado) | un.mes | 2,0000 | R\$ 5.396,73 | R\$ 10.793,46 |
| | | 2,00 un x 0,50 mês = 1,0000 un.mês (Frente de serviço) | | | | |
| | | 2,00 un x 0,50 mês = 1,0000 un.mês (Apoio) | | | | |
| | | Total → 2,0000 un.mês | | | | |
| 47 | AD14150750 | Veiculo de servico, motor 1.0, com ar condicionado, direcao hidraulica, radio, inclusive combustivel, seguro, lubrificacao, manutencao, licenciamento, quilometragem livre, sem motorista. Custo mensal.(desonerado) | un.mes | 0,0000 | R\$ 4.248,99 | R\$ 0,00 |
| | | Total → 0,0000 un.mês | | | | |
| 48 | AD19250210 | Placa de sinalizacao para obra na via publica, tipo cavalete articulado, confeccionado em chapa Pet 2,4mm, fundo, textos e simbolos em vinil auto adesivo, estrutura em aço tratado a base de Wash primer, pintado pelo processo eletrostatico, nas dimensoes de 0,60m x 1,00m. Fornecimento.(desonerado) | un | 0,0000 | R\$ 612,93 | R\$ 0,00 |
| | | Total → 0,0000 un | | | | |
| 49 | AD19250310 | Placa de identificacao de obra publica, confeccionado em chapa de Pet 2,0mm, fundo, textos e simbolos em vinil auto adesivo e estrutura de requadro, suporte estruturado em peca de madeira serrada de (7,5 x 7,5)cm pintado, inclusive transporte. Fornecimento e colocacao.(desonerado) | m2 | 0,0000 | R\$ 415,07 | R\$ 0,00 |
| | | 0,00 un x 2,00 m x 1,40 m x 2,00 frentes = 0,00 m² | | | | |
| 50 | AD24050200 | Aluguel de cavalete plastico universal de polietileno de alto impacto, na cor branca, com paineis de fita refletiva na dimensoes (1,15x0,61)m, permitindo adaptacao de ate 2 piscas alertas e placas de sinalizacoes diversas, de acordo com o manual do DNSR e CET-RIO, com mais acessorios, incluindo 1 pisca alerta, primeira colocacao e retirada no final da obra.(desonerado) | un.mes | 50,0000 | R\$ 55,33 | R\$ 2.766,50 |
| | | 50,00 un x 0,50 mês x 2,00 frentes = 50,0000 un.mês | | | | |
| | | Total → 50,0000 un.mês | | | | |
| 51 | AD24050250 | Aluguel de cone canalizador empilhavel T-Topde de alta densidade de polietileno inquebravel, com 1,06m de altura e 0,33m de faixa refletiva com base de borracha removivel, permitindo prestacao de pisca alerta, de acordo com o manual do DNSR e CET-RIO, com mais acessorios, incluindo manutencao, colocacao e retirada no final da obra, excluindo o pisca alerta.(desonerado) | un.mes | 50,0000 | R\$ 51,07 | R\$ 2.553,50 |
| | | 50,00 un x 0,50 mês x 2,00 frentes = 50,0000 un.mês | | | | |
| | | Total → 50,0000 un.mês | | | | |



PREFEITURA
CIDADE DO RIO DE JANEIRO
 Secretaria Municipal de Infraestrutura, Habitação e Conservação
 Subsecretaria de Conservação Técnico-operacional
 Coordenadoria de Tecnologia e Pavimentação

| | | | |
|-----------------|--|--------------------------------|----------------------------|
| ORGÃO: | COORDENADORIA GERAL DE ENGENHARIA E CONSERVAÇÃO | N.º DO PROCESSO : | 06/300.120/2020 |
| EMPRESA: | DIMENSIONAL ENGENHARIA LTDA | N.º DO CONTRATO : | 24/2020 |
| OBRA: | Serviços de Recuperação dos Pavimentos nos Logradouros Relacionados na Área da AP4 - Programa PAVIMENTARIO | | |
| FISCAIS: | João Adolpho da Silva Júnior | MATRÍCULA: 11/241.313-6 | MEDIÇÃO : 10ª |
| | Maurício Gonçalves de A. Graça | 11/119.129-5 | ETAPA : 6ª complem. |
| | Susana Viana Bittencourt | 11/268.112-0 | N.º BOLETIM : 10 |

Memória de Cálculo da Medição

| ITEM | CÓDIGO | DESCRIÇÃO DO ITEM | UNID. | QUANT. | V. UNIT. | V. TOTAL |
|------|------------|--|-------|-------------------|--------------|----------------|
| 52 | AD24050300 | Aluguel de pisca alerta para adaptacao em cones canalizadores e cavaletes.(desonerado) 50,00 un x 0,50 mês x 2,00 frentes = 50,0000 un.mês Total → 50,0000 un.mês | | 50,0000 | R\$ 38,99 | R\$ 1.949,50 |
| 53 | AD24050450 | Rolo de tela plastica, nas dimensoes de (50x1,20)m, na cor laranja, sendo utilizada 2 vezes. Fornecimento.(desonerado) Total → 0,0000 m | m | 0,0000 | R\$ 0,73 | R\$ 0,00 |
| 54 | AD39050086 | Auxiliar tecnico (inclusive encargos sociais).(desonerado) 2,00 un x 0,50 mês x 185,0 h/mês = 185,0000 h 1,00 un x 0,50 mês x 185,0 h/mês = 92,5000 h Total → 277,5000 h | h | 277,5000 | R\$ 17,53 | R\$ 4.864,57 |
| 55 | AD39050116 | Encarregado (inclusive encargos sociais).(desonerado) 4,00 un x 0,50 mês x 185,0 h/mês = 370,0000 h | h | 370,0000 | R\$ 27,49 | R\$ 10.171,30 |
| 56 | AD39050134 | Engenheiro, arquiteto ou geologo senior (inclusive encargos sociais).(desonerado) 2,00 un x 0,50 mês x 185,0 h/mês = 185,0000 h 5ª medição 37,0000 h (não medido anteriormente) 6ª medição 185,0000 h (não medido anteriormente) 7ª medição 370,0000 h (não medido anteriormente) 8ª medição 370,0000 h (não medido anteriormente) 9ª medição 185,0000 h (não medido anteriormente) Total → 1.332,0000 h | h | 1.332,0000 | R\$ 185,76 | R\$ 247.432,32 |
| 57 | IE00027107 | Mistura betuminosa tipo "gap graded", utilizando ligante de asfalto-borracha e brita 1, espalhamento e compactação, com resultado de "grip test" (ASTM) maior que 0,60, exclusive fornecimento do ligante, usinagem e transporte da massa. (desonerado) Total → 0,0000 t | t | 0,0000 | R\$ 59,61 | R\$ 0,00 |
| 58 | IE00027108 | Mistura betuminosa tipo "open graded", utilizando ligante de asfalto-borracha e brita 1, espalhamento e compactação, com resultado de "grip test" (ASTM) maior que 0,75 e ruído menor que 97dB, exclusive fornecimento do ligante, usinagem e transporte da massa. (desonerado) Total → 0,0000 t | t | 0,0000 | R\$ 59,27 | R\$ 0,00 |
| 59 | IE00027109 | Mistura betuminosa utilizando BMB, tipo "open graded" ou "gap graded", considerando apenas a usinagem. (desonerado) Total → 0,0000 t | t | 0,0000 | R\$ 72,15 | R\$ 0,00 |
| 60 | IE00027110 | Produção de ligante modificado de asfalto-borracha (BMB) "in situ" tipo "field blend", com utilização de borracha reciclada como polímero, na proporção de 20% de pó de borracha em peso, em conformidade com ASTM 6114, ASTM D8 e com a resolução 19/2005 de 11/7/2005 da ANP. (desonerado) Total → 0,0000 t | t | 0,0000 | R\$ 3.273,93 | R\$ 0,00 |



PREFEITURA
CIDADE DO RIO DE JANEIRO
 Secretaria Municipal de Infraestrutura, Habitação e Conservação
 Subsecretaria de Conservação Técnico-operacional
 Coordenadoria de Tecnologia e Pavimentação

| | | | |
|-----------------|--|--------------------------------|---------------------------|
| ORGÃO: | COORDENADORIA GERAL DE ENGENHARIA E CONSERVAÇÃO | N.º DO PROCESSO : | 06/300.120/2020 |
| EMPRESA: | DIMENSIONAL ENGENHARIA LTDA | N.º DO CONTRATO : | 24/2020 |
| OBRA: | Serviços de Recuperação dos Pavimentos nos Logradouros Relacionados na Área da AP4 - Programa PAVIMENTARIO | | |
| FISCAIS: | João Adolpho da Silva Júnior | MATRÍCULA: 11/241.313-6 | MEDIÇÃO : 10ª |
| | Maurício Gonçalves de A. Graça | 11/119.129-5 | ETAPA : 6ª complm. |
| | Susana Viana Bittencourt | 11/268.112-0 | N.º BOLETIM : 10 |

Memória de Cálculo da Medição

| ITEM | CÓDIGO | DESCRIÇÃO DO ITEM | UNID. | QUANT. | V. UNIT. | V. TOTAL |
|------|--------|-------------------|-------|--------|----------|----------|
|------|--------|-------------------|-------|--------|----------|----------|

ITENS A SEREM PROPOSTOS EM RERRA (SUJEITOS A APROVAÇÃO)

| | | | | | | |
|----|------------|---|----|------------|----------|---------------|
| 61 | MT09050050 | Escavacao mecanica, em material de 1a categoria (areia, argila ou picarra), utilizando Retro-Escavadeira.(desonerado) | m3 | 1.559,8100 | R\$ 6,54 | R\$ 10.201,15 |
|----|------------|---|----|------------|----------|---------------|

| | | | | | |
|----------|----------------------|---|--------|---|-----------------------|
| Remendos | 0,000 m ² | x | 0,30 m | = | 0,0000 m ³ |
| Remendos | 0,000 m ² | x | 0,30 m | = | 0,0000 m ³ |

| | | |
|------------|-------------------------|----------------------------|
| 1ª medição | 225,6600 m ³ | (não medido anteriormente) |
| 2ª medição | 452,2700 m ³ | (não medido anteriormente) |
| 3ª medição | 605,6100 m ³ | (não medido anteriormente) |
| 4ª medição | 0,0000 m ³ | (não medido anteriormente) |
| 5ª medição | 276,2700 m ³ | (não medido anteriormente) |
| 6ª medição | 0,0000 m ³ | (não medido anteriormente) |
| 7ª medição | 0,0000 m ³ | (não medido anteriormente) |
| 8ª medição | 0,0000 m ³ | (não medido anteriormente) |
| 9ª medição | 0,0000 m ³ | (não medido anteriormente) |

Total → **1.559,8100 m³**

| | | | | | | |
|----|------------|---|----|------------|-----------|---------------|
| 62 | MT14050100 | Compactacao de aterro em camadas de 15cm, com maco.(desonerado) | m3 | 1.559,8100 | R\$ 40,28 | R\$ 62.829,14 |
|----|------------|---|----|------------|-----------|---------------|

| | | | | | |
|----------|---------------------|---|--------|---|-----------------------|
| Remendos | 0,00 m ² | x | 0,30 m | = | 0,0000 m ³ |
| Remendos | 0,00 m ² | x | 0,30 m | = | 0,0000 m ³ |

| | | |
|------------|-------------------------|----------------------------|
| 1ª medição | 225,6600 m ³ | (não medido anteriormente) |
| 2ª medição | 452,2700 m ³ | (não medido anteriormente) |
| 3ª medição | 605,6100 m ³ | (não medido anteriormente) |
| 4ª medição | 0,0000 m ³ | (não medido anteriormente) |
| 5ª medição | 276,2700 m ³ | (não medido anteriormente) |
| 6ª medição | 0,0000 m ³ | (não medido anteriormente) |
| 7ª medição | 0,0000 m ³ | (não medido anteriormente) |
| 8ª medição | 0,0000 m ³ | (não medido anteriormente) |
| 9ª medição | 0,0000 m ³ | (não medido anteriormente) |

Total → **1.559,8100 m³**

| | | | | | | |
|----|------------|--|---|-------------|----------|---------------|
| 63 | TC09050350 | Carga e descarga mecanica, com Pa-Carregadeira e Caminhao Basculante a oleo diesel, consideradas para o caminhao a espera, manobra, carga e descarga e quanto a carregadeira, espera e operacao.(desonerado) | t | 12.269,6713 | R\$ 1,19 | R\$ 14.600,90 |
|----|------------|--|---|-------------|----------|---------------|

| | | | | | | | | | |
|-----------------|----------------------|---|-----------------------|---|-----------------------|---|-----|---|----------|
| Remend (dem) | 0,000 m ² | x | 0,05 m | x | 2,30 t/m ³ | x | 80% | = | 0,0000 t |
| Remend (esc) | 0,000 m ² | x | 0,30 m | x | 1,70 t/m ³ | x | 80% | = | 0,0000 t |
| Pó (remendo) | 0,000 m ³ | x | 1,50 t/m ³ | = | 0,0000 t | | | | |
| Brita (remendo) | 0,000 m ³ | x | 1,50 t/m ³ | = | 0,0000 t | | | | |
| Bota-espera | 2.631,7058 t | + | 0,00 t | = | 2.631,7058 t | | | | |

| | | |
|------------|--------------|----------------------------|
| 1ª medição | 782,2700 t | (não medido anteriormente) |
| 2ª medição | 1.567,8600 t | (não medido anteriormente) |
| 3ª medição | 2.099,4900 t | (não medido anteriormente) |
| 4ª medição | 0,0000 t | (não medido anteriormente) |
| 5ª medição | 1.374,9155 t | (não medido anteriormente) |
| 6ª medição | 43,4800 t | (não medido anteriormente) |
| 7ª medição | 0,0000 t | (não medido anteriormente) |
| 8ª medição | 2.624,9900 t | (não medido anteriormente) |
| 9ª medição | 1.144,9600 t | (não medido anteriormente) |

Total → **12.269,6713 t**



PREFEITURA
CIDADE DO RIO DE JANEIRO
 Secretaria Municipal de Infraestrutura, Habitação e Conservação
 Subsecretaria de Conservação Técnico-operacional
 Coordenadoria de Tecnologia e Pavimentação

| | | | |
|-----------------|--|--------------------------------|----------------------------|
| ORGÃO: | COORDENADORIA GERAL DE ENGENHARIA E CONSERVAÇÃO | N.º DO PROCESSO : | 06/300.120/2020 |
| EMPRESA: | DIMENSIONAL ENGENHARIA LTDA | N.º DO CONTRATO : | 24/2020 |
| OBRA: | Serviços de Recuperação dos Pavimentos nos Logradouros Relacionados na Área da AP4 - Programa PAVIMENTARIO | | |
| FISCAIS: | João Adolpho da Silva Júnior | MATRÍCULA: 11/241.313-6 | MEDIÇÃO : 10ª |
| | Maurício Gonçalves de A. Graça | 11/119.129-5 | ETAPA : 6ª complem. |
| | Susana Viana Bittencourt | 11/268.112-0 | N.º BOLETIM : 10 |

Memória de Cálculo da Medição

| ITEM | CÓDIGO | DESCRIÇÃO DO ITEM | UNID. | QUANT. | V. UNIT. | V. TOTAL |
|------|------------|---|-------|------------|------------|----------------|
| 64 | SC09051350 | Rastilheiro (inclusive encargos sociais).(desonerado) | h | 5.716,5000 | R\$ 19,83 | R\$ 113.358,19 |
| | | 3,00 un x 0,50 mês x 185,0 h/mês x 2,00 frentes = 555,0000 h | | | | |
| | | 1ª medição 832,5000 h (não medido anteriormente) | | | | |
| | | 2ª medição 1.110,0000 h (não medido anteriormente) | | | | |
| | | 3ª medição 555,0000 h (não medido anteriormente) | | | | |
| | | 4ª medição 555,0000 h (não medido anteriormente) | | | | |
| | | 5ª medição 555,0000 h (não medido anteriormente) | | | | |
| | | 6ª medição 277,5000 h (não medido anteriormente) | | | | |
| | | 7ª medição 0,0000 h (não medido anteriormente) | | | | |
| | | 8ª medição 721,5000 h (não medido anteriormente) | | | | |
| | | 9ª medição 555,0000 h (não medido anteriormente) | | | | |
| | | Total → 5.716,5000 h | | | | |
| 65 | SC14050050 | Agua comercial. Fornecimento, exclusive transporte.(desonerado) | m3 | 2.060,0000 | R\$ 13,44 | R\$ 27.686,40 |
| | | 1,00 un x 0,50 mês x 200,0 m³/mês x 2,00 frentes = 200,0000 m³ | | | | |
| | | 1ª medição 300,0000 m³ (não medido anteriormente) | | | | |
| | | 2ª medição 400,0000 m³ (não medido anteriormente) | | | | |
| | | 3ª medição 200,0000 m³ (não medido anteriormente) | | | | |
| | | 4ª medição 200,0000 m³ (não medido anteriormente) | | | | |
| | | 5ª medição 200,0000 m³ (não medido anteriormente) | | | | |
| | | 6ª medição 100,0000 m³ (não medido anteriormente) | | | | |
| | | 7ª medição 0,0000 m³ (não medido anteriormente) | | | | |
| | | 8ª medição 260,0000 m³ (não medido anteriormente) | | | | |
| | | 9ª medição 200,0000 m³ (não medido anteriormente) | | | | |
| | | Total → 2.060,0000 m³ | | | | |
| 66 | DR34100100 | Grelha de ferro fundido completa, de (30x90)cm, com 135Kg, para caixa de ralo, articulada, assentada com argamassa de cimento e areia no traco 1:4, padrao Prefeitura-RJ. Fornecimento e colocacao.(desonerado) | un | 25,0000 | R\$ 469,56 | R\$ 11.739,00 |
| | | 0,000 unid | | | | |
| | | 0,000 unid | | | | |
| | | 1ª medição 0,0000 unid (não medido anteriormente) | | | | |
| | | 2ª medição 0,0000 unid (não medido anteriormente) | | | | |
| | | 3ª medição 0,0000 unid (não medido anteriormente) | | | | |
| | | 4ª medição 0,0000 unid (não medido anteriormente) | | | | |
| | | 5ª medição 0,0000 unid (não medido anteriormente) | | | | |
| | | 6ª medição 15,0000 unid (não medido anteriormente) | | | | |
| | | 7ª medição 10,0000 unid (não medido anteriormente) | | | | |
| | | 8ª medição 0,0000 unid (não medido anteriormente) | | | | |
| | | 9ª medição 0,0000 unid (não medido anteriormente) | | | | |
| | | Total → 25,0000 un | | | | |



PREFEITURA
CIDADE DO RIO DE JANEIRO
 Secretaria Municipal de Infraestrutura, Habitação e Conservação
 Subsecretaria de Conservação Técnico-operacional
 Coordenadoria de Tecnologia e Pavimentação

| | | | |
|-----------------|--|--------------------------------|----------------------------|
| ORGÃO: | COORDENADORIA GERAL DE ENGENHARIA E CONSERVAÇÃO | N.º DO PROCESSO : | 06/300.120/2020 |
| EMPRESA: | DIMENSIONAL ENGENHARIA LTDA | N.º DO CONTRATO : | 24/2020 |
| OBRA: | Serviços de Recuperação dos Pavimentos nos Logradouros Relacionados na Área da AP4 - Programa PAVIMENTARIO | | |
| FISCAIS: | João Adolpho da Silva Júnior | MATRÍCULA: 11/241.313-6 | MEDIÇÃO : 10ª |
| | Maurício Gonçalves de A. Graça | 11/119.129-5 | ETAPA : 6ª complem. |
| | Susana Viana Bittencourt | 11/268.112-0 | N.º BOLETIM : 10 |

Memória de Cálculo da Medição

| ITEM | CÓDIGO | DESCRIÇÃO DO ITEM | UNID. | QUANT. | V. UNIT. | V. TOTAL |
|------|------------|--|-------|------------|------------|----------------|
| 67 | BP09050550 | <p>Reforço ou tratamento para trincamentos, com revestimento betuminoso, feito com manta de geogrelha flexível de poliéster de alta tenacidade ou de fibra de vidro revestida com polímero a elevada temperatura (mínimo de 180 oC), combinado com manta não tecida ultra leve, em forma de grelha, com abertura de malha de (40x40)mm, malha fixa sem movimentação resistência de 50KN/m, transversal e longitudinal, especificação segundo a norma DER-SP - ET-DE-P00/43, com as seguintes especificações: resistência a tração >=50KN/m para deformação <=12% conforme NBR 12824; resistência a fadiga >=90% de resistência retida após 100.000 ciclos carga/descarga e ponto de amolecimento >180 oC. Fornecimento e colocação.(desonerado)</p> <p>Av. Lúcio Costa 0,000 m²</p> <p>1ª medição 0,0000 m² (não medido anteriormente) 2ª medição 610,0000 m² (não medido anteriormente) 3ª medição 192,0000 m² (não medido anteriormente) 4ª medição 96,4000 m² (não medido anteriormente) 5ª medição 262,3800 m² (não medido anteriormente) 6ª medição 225,7500 m² (não medido anteriormente) 7ª medição 0,0000 m² (não medido anteriormente) 8ª medição 1.812,5000 m² (não medido anteriormente) 9ª medição 3.250,0000 m² (não medido anteriormente)</p> <p>Total → 6.449,0300 m²</p> | m2 | 6.449,0300 | R\$ 31,86 | R\$ 205.466,09 |
| 68 | EQ04050615 | <p>Caminhão tanque, capacidade de 10.000l, com motorista, material de operação e material de manutenção, com as seguintes especificações mínimas: motor diesel de 142CV, bomba d'água e mangote com 50m de extensão. Custo horário produtivo.(desonerado)</p> <p>1,00 un x 0,50 mês x 185,0 h/mês x 70% x 2,00 frentes = 129,5000 h</p> <p>1ª medição 194,2500 h (não medido anteriormente) 2ª medição 259,0000 h (não medido anteriormente) 3ª medição 129,5000 h (não medido anteriormente) 4ª medição 129,5000 h (não medido anteriormente) 5ª medição 129,5000 h (não medido anteriormente) 6ª medição 64,7500 h (não medido anteriormente) 7ª medição 0,0000 h (não medido anteriormente) 8ª medição 168,3500 h (não medido anteriormente) 9ª medição 129,5000 h (não medido anteriormente)</p> <p>Total → 1.333,8500 h</p> | h | 1.333,8500 | R\$ 132,05 | R\$ 176.134,89 |
| 69 | EQ04050621 | <p>Caminhão tanque, capacidade de 10.000l, com motorista, com as seguintes especificações mínimas: motor diesel de 142CV, bomba d'água e mangote com 50m de extensão. Custo horário improdutivo (motor desligado).(desonerado)</p> <p>1,00 un x 0,50 mês x 185,0 h/mês x 30% x 2,00 frentes = 55,5000 h</p> <p>1ª medição 83,2500 h (não medido anteriormente) 2ª medição 111,0000 h (não medido anteriormente) 3ª medição 55,5000 h (não medido anteriormente) 4ª medição 55,5000 h (não medido anteriormente) 5ª medição 55,5000 h (não medido anteriormente) 6ª medição 27,7500 h (não medido anteriormente) 7ª medição 0,0000 h (não medido anteriormente) 8ª medição 72,1500 h (não medido anteriormente) 9ª medição 55,5000 h (não medido anteriormente)</p> <p>Total → 571,6500 h</p> | h | 571,6500 | R\$ 22,85 | R\$ 13.062,20 |



PREFEITURA
CIDADE DO RIO DE JANEIRO
 Secretaria Municipal de Infraestrutura, Habitação e Conservação
 Subsecretaria de Conservação Técnico-operacional
 Coordenadoria de Tecnologia e Pavimentação

| | | | |
|-----------------|--|--------------------------------|---------------------------|
| ORGÃO: | COORDENADORIA GERAL DE ENGENHARIA E CONSERVAÇÃO | N.º DO PROCESSO : | 06/300.120/2020 |
| EMPRESA: | DIMENSIONAL ENGENHARIA LTDA | N.º DO CONTRATO : | 24/2020 |
| OBRA: | Serviços de Recuperação dos Pavimentos nos Logradouros Relacionados na Área da AP4 - Programa PAVIMENTARIO | | |
| FISCAIS: | João Adolpho da Silva Júnior | MATRÍCULA: 11/241.313-6 | MEDIÇÃO : 10ª |
| | Maurício Gonçalves de A. Graça | 11/119.129-5 | ETAPA : 6ª complm. |
| | Susana Viana Bittencourt | 11/268.112-0 | N.º BOLETIM : 10 |

Memória de Cálculo da Medição

| ITEM | CÓDIGO | DESCRIÇÃO DO ITEM | UNID. | QUANT. | V. UNIT. | V. TOTAL |
|------|------------|---|--------|------------|--------------|---------------|
| 70 | EQ19050400 | Maquina de abertura de juntas em concreto, com operador, material de operacao e material de manutencao com as seguintes especificacoes minimas: motor a gasolina de 8,25CV, com 3600rpm, partida manual, chassis reforcado, guarda protetora para acomodar serras de ate 14", serra para concreto especialmente desenvolvida para abertuar de juntas de dilatacao. Custo horario produtivo.(desonerado) | h | 654,9000 | R\$ 37,68 | R\$ 24.676,63 |
| | | 1,00 un x 0,50 mês x 185,0 h/mês x 30% x 2,00 frentes = 55,5000 h | | | | |
| | | 1ª medição 83,2500 h (não medido anteriormente) | | | | |
| | | 2ª medição 111,0000 h (não medido anteriormente) | | | | |
| | | 3ª medição 55,5000 h (não medido anteriormente) | | | | |
| | | 4ª medição 55,5000 h (não medido anteriormente) | | | | |
| | | 5ª medição 55,5000 h (não medido anteriormente) | | | | |
| | | 6ª medição 55,5000 h (não medido anteriormente) | | | | |
| | | 7ª medição 55,5000 h (não medido anteriormente) | | | | |
| | | 8ª medição 72,1500 h (não medido anteriormente) | | | | |
| | | 9ª medição 55,5000 h (não medido anteriormente) | | | | |
| | | Total → 654,9000 h | | | | |
| 71 | EQ19050406 | Maquina de abertura de juntas em concreto, com operador com as seguintes especificacoes minimas: motor a gasolina de 8,25CV, com 3600rpm, partida manual, chassis reforcado, guarda protetora para acomodar serras de ate 14", serra para concreto especialmente desenvolvida para abertura de junta de dilatacao. Custo horario improdutivo (motor desligado).(desonerado) | h | 1.528,1000 | R\$ 22,49 | R\$ 34.366,96 |
| | | 1,00 un x 0,50 mês x 185,0 h/mês x 70% x 2,00 frentes = 129,5000 h | | | | |
| | | 1ª medição 194,2500 h (não medido anteriormente) | | | | |
| | | 2ª medição 259,0000 h (não medido anteriormente) | | | | |
| | | 3ª medição 129,5000 h (não medido anteriormente) | | | | |
| | | 4ª medição 129,5000 h (não medido anteriormente) | | | | |
| | | 5ª medição 129,5000 h (não medido anteriormente) | | | | |
| | | 6ª medição 129,5000 h (não medido anteriormente) | | | | |
| | | 7ª medição 129,5000 h (não medido anteriormente) | | | | |
| | | 8ª medição 168,3500 h (não medido anteriormente) | | | | |
| | | 9ª medição 129,5000 h (não medido anteriormente) | | | | |
| | | Total → 1.528,1000 h | | | | |
| 72 | AD19050500 | Aluguel de banheiro quimico, incluindo transporte de ida e volta, manutencao e higienizacao 3 vezes por semana. Modelo Luxo, dimensoes 2,31 x 1,15 x 1,15m.(desonerado) | un.mes | 23,1000 | R\$ 1.042,84 | R\$ 24.089,60 |
| | | 2,00 un x 0,50 mês x 2,00 frentes = 2,0000 un.mês | | | | |
| | | 1ª medição 3,0000 un.mês (não medido anteriormente) | | | | |
| | | 2ª medição 4,0000 un.mês (não medido anteriormente) | | | | |
| | | 3ª medição 2,0000 un.mês (não medido anteriormente) | | | | |
| | | 4ª medição 2,0000 un.mês (não medido anteriormente) | | | | |
| | | 5ª medição 2,0000 un.mês (não medido anteriormente) | | | | |
| | | 6ª medição 1,5000 un.mês (não medido anteriormente) | | | | |
| | | 7ª medição 2,0000 un.mês (não medido anteriormente) | | | | |
| | | 8ª medição 2,6000 un.mês (não medido anteriormente) | | | | |
| | | 9ª medição 2,0000 un.mês (não medido anteriormente) | | | | |
| | | Total → 23,1000 un x mês | | | | |



PREFEITURA
CIDADE DO RIO DE JANEIRO
 Secretaria Municipal de Infraestrutura, Habitação e Conservação
 Subsecretaria de Conservação Técnico-operacional
 Coordenadoria de Tecnologia e Pavimentação

| | | | |
|-----------------|--|--------------------------------|---------------------------|
| ORGÃO: | COORDENADORIA GERAL DE ENGENHARIA E CONSERVAÇÃO | N.º DO PROCESSO : | 06/300.120/2020 |
| EMPRESA: | DIMENSIONAL ENGENHARIA LTDA | N.º DO CONTRATO : | 24/2020 |
| OBRA: | Serviços de Recuperação dos Pavimentos nos Logradouros Relacionados na Área da AP4 - Programa PAVIMENTARIO | | |
| FISCAIS: | João Adolpho da Silva Júnior | MATRÍCULA: 11/241.313-6 | MEDIÇÃO : 10ª |
| | Maurício Gonçalves de A. Graça | 11/119.129-5 | ETAPA : 6ª complm. |
| | Susana Viana Bittencourt | 11/268.112-0 | N.º BOLETIM : 10 |

Memória de Cálculo da Medição

| ITEM | CÓDIGO | DESCRIÇÃO DO ITEM | UNID. | QUANT. | V. UNIT. | V. TOTAL |
|------|------------|---|--------|------------|------------|---------------|
| 73 | AD19150050 | Container escritorio, modelo padrao, medindo: (6x2,4x2,55)m, em estrutura de aco, composto por piso de madeira corrida, paredes forradas com compensado naval, teto com isolamento termico, com 1 porta de (0,80x2,10)m, 2 basculantes de (1,20x1,20)m, WC com pia, vaso sanitario e chuveiro, entrada para ar condicionado com suporte e tomada 3P, 2 pontos de iluminacao, 2 tomadas electricas, distribuicao interna das instalacoes electricas e hidraulicas ate o ponto de entrada/saida da unidade e peso aproximado de 2t, exclusive carga, descarga e transporte ida e volta ao canteiro. Aluguel mensal.(desonerado) | un.mes | 15,0000 | R\$ 425,64 | R\$ 6.384,60 |
| | | 2,00 un x 0,50 mês = 1,0000 un x mês | | | | |
| | | 1ª medição 3,0000 un.mês (não medido anteriormente) | | | | |
| | | 2ª medição 2,0000 un.mês (não medido anteriormente) | | | | |
| | | 3ª medição 1,0000 un.mês (não medido anteriormente) | | | | |
| | | 4ª medição 1,0000 un.mês (não medido anteriormente) | | | | |
| | | 5ª medição 1,0000 un.mês (não medido anteriormente) | | | | |
| | | 6ª medição 1,0000 un.mês (não medido anteriormente) | | | | |
| | | 7ª medição 2,0000 un.mês (não medido anteriormente) | | | | |
| | | 8ª medição 2,0000 un.mês (não medido anteriormente) | | | | |
| | | 9ª medição 1,0000 un.mês (não medido anteriormente) | | | | |
| | | Total → 15,0000 un x mês | | | | |
| 74 | AD39050068 | Apontador (inclusive encargos sociais).(desonerado) | h | 2.497,5000 | R\$ 22,83 | R\$ 57.017,92 |
| | | 1,00 un x 0,50 mês x 185,0 h/mês x 2,00 frentes = 185,0000 h | | | | |
| | | 1ª medição 277,5000 h (não medido anteriormente) | | | | |
| | | 2ª medição 370,0000 h (não medido anteriormente) | | | | |
| | | 3ª medição 185,0000 h (não medido anteriormente) | | | | |
| | | 4ª medição 185,0000 h (não medido anteriormente) | | | | |
| | | 5ª medição 185,0000 h (não medido anteriormente) | | | | |
| | | 6ª medição 185,0000 h (não medido anteriormente) | | | | |
| | | 7ª medição 370,0000 h (não medido anteriormente) | | | | |
| | | 8ª medição 370,0000 h (não medido anteriormente) | | | | |
| | | 9ª medição 185,0000 h (não medido anteriormente) | | | | |
| | | Total → 2.497,5000 h | | | | |
| 75 | AD39050092 | Auxiliar de topografia - servicos de campo (inclusive encargos sociais).(desonerado) | h | 2.775,0000 | R\$ 20,02 | R\$ 55.555,50 |
| | | 2,00 un x 0,50 mês x 185,0 h/mês = 185,0000 h | | | | |
| | | 1ª medição 555,0000 h (não medido anteriormente) | | | | |
| | | 2ª medição 370,0000 h (não medido anteriormente) | | | | |
| | | 3ª medição 185,0000 h (não medido anteriormente) | | | | |
| | | 4ª medição 185,0000 h (não medido anteriormente) | | | | |
| | | 5ª medição 185,0000 h (não medido anteriormente) | | | | |
| | | 6ª medição 185,0000 h (não medido anteriormente) | | | | |
| | | 7ª medição 370,0000 h (não medido anteriormente) | | | | |
| | | 8ª medição 370,0000 h (não medido anteriormente) | | | | |
| | | 9ª medição 185,0000 h (não medido anteriormente) | | | | |
| | | Total → 2.775,0000 h | | | | |



PREFEITURA
CIDADE DO RIO DE JANEIRO
 Secretaria Municipal de Infraestrutura, Habitação e Conservação
 Subsecretaria de Conservação Técnico-operacional
 Coordenadoria de Tecnologia e Pavimentação

| | | | |
|-----------------|--|--------------------------------|----------------------------|
| ORGÃO: | COORDENADORIA GERAL DE ENGENHARIA E CONSERVAÇÃO | N.º DO PROCESSO : | 06/300.120/2020 |
| EMPRESA: | DIMENSIONAL ENGENHARIA LTDA | N.º DO CONTRATO : | 24/2020 |
| OBRA: | Serviços de Recuperação dos Pavimentos nos Logradouros Relacionados na Área da AP4 - Programa PAVIMENTARIO | | |
| FISCAIS: | João Adolpho da Silva Júnior | MATRÍCULA: 11/241.313-6 | MEDIÇÃO : 10ª |
| | Maurício Gonçalves de A. Graça | 11/119.129-5 | ETAPA : 6ª complem. |
| | Susana Viana Bittencourt | 11/268.112-0 | N.º BOLETIM : 10 |



Memória de Cálculo da Medição

| ITEM | CÓDIGO | DESCRIÇÃO DO ITEM | UNID. | QUANT. | V. UNIT. | V. TOTAL |
|------|------------|--|-------|------------|--|---------------|
| 76 | AD39050212 | Topografo A - serviços de campo e escritório, com responsabilidade de dirigi-los (inclusive encargos sociais).(desonerado) | h | 1.387,0000 | R\$ 33,07 | R\$ 45.868,09 |
| | | 1,00 un x 0,50 mês x 185,0 h/mês = 92,5000 h | | | | |
| | | 1ª medição 277,5000 h (não medido anteriormente) | | | | |
| | | 2ª medição 185,0000 h (não medido anteriormente) | | | | |
| | | 3ª medição 92,5000 h (não medido anteriormente) | | | | |
| | | 4ª medição 92,0000 h (não medido anteriormente) | | | | |
| | | 5ª medição 92,5000 h (não medido anteriormente) | | | | |
| | | 6ª medição 92,5000 h (não medido anteriormente) | | | | |
| | | 7ª medição 185,0000 h (não medido anteriormente) | | | | |
| | | 8ª medição 185,0000 h (não medido anteriormente) | | | | |
| | | 9ª medição 92,5000 h (não medido anteriormente) | | | | |
| | | Total → 1.387,0000 h | | | | |
| | | | | | SUBTOTAL 1 (sem RERRA) → R\$ 1.939.245,92 | |
| | | | | | SUBTOTAL 2 (após aprovação da RERRA) → R\$ 883.037,26 | |
| | | | | | TOTAL → R\$ 2.822.283,18 | |

PRESTAÇÃO DE SERVIÇOS DE RECUPERAÇÃO DOS PAVIMENTOS NOS LOGRADOUROS
RELACIONADOS NA ÁREA DA AP – 4 – PROGRAMA PAVIMENTARIO

ANEXO 1



| | | | | | |
|---|--|--|------------------------------|--|--------------------------------------|
|  PREFEITURA DA CIDADE DO RIO DE JANEIRO SECRETARIA MUNICIPAL DE FAZENDA NOTA FISCAL DE SERVIÇOS ELETRÔNICA - NFS-e - NOTA CARIOCA - | Número da Nota 00007071 | | | | |
| | Data e Hora de Emissão 29/10/2020 08:25:00 | | | | |
| | Código de Verificação RIQS-PJGW | | | | |
| PRESTADOR DE SERVIÇOS  CPF/CNPJ: 00.299.904/0001-60 Inscrição Municipal: 0.177.998-2 Inscrição Estadual: --- Nome/Razão Social: DIMENSIONAL ENGENHARIA LTDA Nome Fantasia: DIMENSIONAL ENGENHARIA LTDA Tel.: 21 2252-1341 Endereço: RUA SETE DE SETEMBRO 98, SAL 605 - CENTRO - CEP: 20050-002 Município: RIO DE JANEIRO UF: RJ E-mail: nfsedimensional@dimensionalengenharia.com | | | | | |
| TOMADOR DE SERVIÇOS CPF/CNPJ: 42.498.733/0001-48 Inscrição Municipal: 9.999.902-0 Inscrição Estadual: ---- Nome/Razão Social: PREFEITURA DA CIDADE DO RIO DE JANEIRO - PCRJ Endereço: RUA SAO CLEMENTE 360 - BOTAFOGO - CEP: 22260-006 Tel.: ---- Município: RIO DE JANEIRO UF: RJ E-mail: ---- | | | | | |
| DISCRIMINAÇÃO DOS SERVIÇOS Fatura de SERVIÇOS referente à 10ª Medição, 6ª Etapa e Complementar, para execução de "SERVIÇOS DE RECUPERAÇÃO DOS PAVIMENTOS NOS LOGRADOUROS RELACIONADOS NA ÁREA DA AP.4. e PROGRAMA PAVIMENTA RIO", conforme Contrato n°. 024/2020, Processo n°. 06/300.120/2020, Período de Execução: 10/10/2020 a 24/10/2020. | | | | | |
| Mao de Obra.....R\$ 654.010,53 Valor dos materiais incorporados a obraR\$ 1.362.872,19 Custos Materiais não incorporados, equipamentos Impostos e taxas, não tem mão de obra R\$ 708.861,67 Isenta de retenção de INSS, conforme Art, 149, II, da instrução Normativa RFB n.º 971 de 13/11/2009. Matrícula CEI n.º 90.003.50761/79 Valor Total da Nota R\$ 2.725.744,39 (DOIS MILHÕES, SETECENTOS E VINTE E CINCO MIL, SETECENTOS E QUARENTA E QUATRO REAIS E TRINTA E NOVE CENTAVOS) | | | | | |
| VALOR DA NOTA = R\$ 2.725.744,39 | | | | | |
| Serviço Prestado 07.02.98 - execução, por empreitada ou subempreitada, de obras de construção civil, não enquadrável nos códigos anteriores | | | | | |
| Deduções (R\$) 1.362.872,19 | Desconto Incond. (R\$) 0,00 | Base de Cálculo (R\$) 1.362.872,20 | Alíquota (%) 3,00% | Valor do ISS (R\$) 40.886,16 | Crédito p/ IPTU (R\$) 0,00 |
| OUTRAS INFORMAÇÕES | | | | | |
| <ul style="list-style-type: none"> - Esta NFS-e foi emitida com respaldo na Lei nº 5.098 de 15/10/2009 e no Decreto nº 32.250 de 11/05/2010 - PROCON-RJ: Av. Rio Branco nº 25, 5º andar, tel 151: www.procon.rj.gov.br - O ISS desta NFS-e será RETIDO pelo Tomador de Serviço que deverá recolher através de DARM on-line. - Esta NFS-e não gera crédito para abatimento no IPTU. - CEI / Código da Obra: CO00.211 - Valor Líquido a Pagar: R\$ 2.684.858,23 | | | | | |



PLANILHA DE COMPARAÇÃO ENTRE A MEMÓRIA DE CÁLCULO DE MEDIÇÃO ENCAMINHADA PELA FISCALIZAÇÃO E PELA DIMENSIONAL ENGENHARIA
MEDIÇÃO 9 - ETAPA 6 INTERMEDIÁRIA

| ITEM | CÓDIGO | ESPECIFICAÇÃO | UNID. | R\$ UNIT C/ BDI | DIMENSIONAL | | FISCALIZAÇÃO | | DIFERENÇAS | |
|------|-------------------|--|-------|-----------------|-------------|-------------------|--------------|-------------------|------------|-------------------|
| | | | | | QUANT. | VALOR TOTAL (R\$) | QUANT. | VALOR TOTAL (R\$) | QUANT. | VALOR TOTAL (R\$) |
| 56 | AD 39.05.0134 (I) | ENGENHEIRO, ARQUITETO OU GEÓLOGO SÊNIOR (INCLUSIVE ENCARGOS SOCIAIS).(DESONERADO) | H | 185,76 | 2.220,00 | 412.387,20 | 1.332,00 | 247.432,32 | (888,00) | (164.954,88) |
| 62 | MT 14.05.0100 (I) | COMPACTAÇÃO DE ATERRO EM CAMADAS DE 15CM, COM MAÇO.(DESONERADO) | M3 | 40,28 | 3.559,83 | 143.389,87 | 1.559,81 | 62.829,14 | (2.000,02) | (80.560,73) |
| 74 | AD 39.05.0068 (I) | APONTADOR (INCLUSIVE ENCARGOS SOCIAIS).(DESONERADO) | H | 22,83 | 4.995,00 | 114.035,85 | 2.497,50 | 57.017,92 | (2.497,50) | (57.017,93) |
| 12 | SC 09.05.1450 (I) | SERVENTE (INCLUSIVE ENCARGOS SOCIAIS).(DESONERADO) | H | 14,38 | 3.330,00 | 47.885,40 | 1.850,00 | 26.603,00 | (1.480,00) | (21.282,40) |
| 55 | AD 39.05.0116 (I) | ENCARREGADO (INCLUSIVE ENCARGOS SOCIAIS).(DESONERADO) | H | 27,49 | 1.110,00 | 30.513,90 | 370,00 | 10.171,30 | (740,00) | (20.342,60) |
| 27 | BP 14.05.0060 (A) | CORTE MECÂNICO COM FRESADORA A FRIO, EM CONCRETO ASFÁLTICO, EM ZONA URBANA COM INTERFERÊNCIAS, INCLUSIVE COLETA DO MATERIAL EM CAMINHÃO BASCULANTE, EXCLUSIVE TRANSPORTE DO MATERIAL.(DESONERADO) | M3 | 137,11 | 1.872,87 | 256.789,16 | 1.730,77 | 237.305,83 | (142,10) | (19.483,33) |
| 75 | AD 39.05.0092 (I) | AUXILIAR DE TOPOGRAFIA - SERVIÇOS DE CAMPO (INCLUSIVE ENCARGOS SOCIAIS).(DESONERADO) | H | 20,02 | 3.626,00 | 72.592,52 | 2.775,00 | 55.555,50 | (851,00) | (17.037,02) |
| 76 | AD 39.05.0212 (I) | TOPÓGRAFO A - SERVIÇOS DE CAMPO E ESCRITÓRIO, COM RESPONSABILIDADE DE DIRIGÍ-LOS (INCLUSIVE ENCARGOS SOCIAIS).(DESONERADO) | H | 33,07 | 1.813,00 | 59.955,91 | 1.387,00 | 45.868,09 | (426,00) | (14.087,82) |
| 9 | SC 09.05.0900 (I) | MARTELETEIRO (INCLUSIVE ENCARGOS SOCIAIS).(DESONERADO) | H | 19,86 | 370,00 | 7.348,20 | 185,00 | 3.674,10 | (185,00) | (3.674,10) |
| 45 | AD 14.10.0300 (I) | TRANSPORTE DE EQUIPAMENTOS PESADOS EM CARRETAS, EXCLUSIVE A CARGA E DESCARGA E O CUSTO HORÁRIO DOS EQUIPAMENTOS TRANSPORTADOS.(DESONERADO) | T.KM | 1,62 | 1.576,64 | 2.554,15 | - | - | (1.576,64) | (2.554,15) |
| 14 | SC 09.10.0150 (I) | OPERADOR DE TRÁFEGO, NÍVEL SÊNIOR, COM TODO O SEU EPI, COLETE, CAPA, BONÉ, APITO, (INCLUSIVE ENCARGOS SOCIAIS).(DESONERADO) | H | 17,87 | 185,00 | 3.305,95 | 92,50 | 1.652,97 | (92,50) | (1.652,98) |
| 71 | EQ 19.05.0406 (A) | MÁQUINA DE ABERTURA DE JUNTAS EM CONCRETO, COM OPERADOR COM AS SEGUINTE ESPECIFICAÇÕES MÍNIMAS: MOTOR A GASOLINA DE 8.25CV, COM 3600RPM, PARTIDA MANUAL, CHASSIS REFORÇADO, GUARDA PROTETORA PARA ACOMODAR SERRAS DE ATÉ 14", SERRA PARA CONCRETO ESPECIALMENTE DESENVOLVIDA PARA ABERTURA DE JUNTA DE DILATAÇÃO. CUSTO HORÁRIO IMPRODUTIVO (MOTOR DESLIGADO).(DESONERADO) | H | 22,49 | 1.592,85 | 35.823,19 | 1.528,10 | 34.366,96 | (64,75) | (1.456,23) |
| 63 | TC 09.05.0350 (I) | CARGA E DESCARGA MECÂNICA, COM PÁ-CARREGADEIRA E CAMINHÃO BASCULANTE A ÓLEO DIESEL, CONSIDERADAS PARA O CAMINHÃO À ESPERA, MANOBRA, CARGA E DESCARGA E QUANTO À CARREGADEIRA, ESPERA E OPERAÇÃO.(DESONERADO) | T | 1,19 | 13.463,72 | 16.021,82 | 12.269,67 | 14.600,90 | (1.194,05) | (1.420,92) |
| 70 | EQ 19.05.0400 (B) | MÁQUINA DE ABERTURA DE JUNTAS EM CONCRETO, COM OPERADOR, MATERIAL DE OPERAÇÃO E MATERIAL DE MANUTENÇÃO COM AS SEGUINTE ESPECIFICAÇÕES MÍNIMAS: MOTOR A GASOLINA DE 8.25CV, COM 3600RPM, PARTIDA MANUAL, CHASSIS REFORÇADO, GUARDA PROTETORA PARA ACOMODAR SERRAS DE ATÉ 14", SERRA PARA CONCRETO ESPECIALMENTE DESENVOLVIDA PARA ABERTURAS DE JUNTAS DE DILATAÇÃO. CUSTO HORÁRIO IMPRODUTIVO.(DESONERADO) | H | 37,68 | 682,65 | 25.722,25 | 654,90 | 24.676,63 | (27,75) | (1.045,62) |
| 22 | BP 09.05.0100 (A) | CONCRETO BETUMINOSO USINADO A QUENTE, PARA CAMADA DE ROLAMENTO, DE ACORDO COM AS ESPECIFICAÇÕES DA PCRJ: EXCLUSIVE TRANSPORTE DA USINA PARA A PISTA E ESPALHAMENTO DA MISTURA.(DESONERADO) | T | 374,18 | 860,20 | 321.870,90 | 860,20 | 321.869,63 | (0,00) | (1,27) |
| 61 | MT 09.05.0050 (I) | ESCAVAÇÃO MECÂNICA, EM MATERIAL DE 1ª CATEGORIA (AREIA, ARGILA OU PICARRA), UTILIZANDO RETRO-ESCAVADEIRA.(DESONERADO) | M3 | 6,54 | 1.559,82 | 10.201,21 | 1.559,81 | 10.201,15 | (0,01) | (0,06) |
| 23 | BP 09.05.0300 (I) | ESPALHAMENTO COM VIBRO ACABADORA CONVENCIONAL E COMPACTAÇÃO MECÂNICA DE QUALQUER TIPO DE CONCRETO ASFÁLTICO USINADO A QUENTE, EXECUTADO DE ACORDO COM AS ESPECIFICAÇÕES DA PCRJ, EXCLUSIVE OS MATERIAIS.(DESONERADO) | T | 3,46 | 2.811,39 | 9.727,42 | 2.811,39 | 9.727,40 | (0,00) | (0,02) |
| 1 | MT 04.05.0050 (I) | ESCAVAÇÃO MANUAL DE VALA EM MATERIAL DE 1ª CATEGORIA (AREIA, ARGILA OU PICARRA), ATÉ 1,50M, EXCLUSIVE ESCORAMENTO E ESGOTAMENTO.(DESONERADO) | M3 | 28,77 | - | - | - | - | - | - |
| 2 | MT 14.05.0300 (I) | REATERRO DE VALA, COM PÓ-DE-PEDRA, COMPACTADO MANUALMENTE, INCLUSIVE FORNECIMENTO DO MATERIAL.(DESONERADO) | M3 | 106,89 | - | - | - | - | - | - |
| 4 | TC 09.05.0150 (I) | CARGA MANUAL E DESCARGA MECÂNICA DE MATERIAL À GRANEL (AGREGADOS, PEDRA-DE-MÃO, PARALELOS, TERRA E ESCOMBRO), COMPREENDENDO OS TEMPOS PARA CARGA, DESCARGA E MANOBRAS DO CAMINHÃO BASCULANTE A ÓLEO DIESEL, COM CAPACIDADE ÚTIL DE 8T, EMPREGANDO 2 SERVENTES NA CARGA.(DESONERADO) | T | 19,28 | - | - | - | - | - | - |
| 6 | SC 04.05.0850 (I) | DEMOLIÇÃO MANUAL DE CONCRETO SIMPLES COM EMPILHAMENTO LATERAL DENTRO DO CANTEIRO DO SERVIÇO.(DESONERADO) | M3 | 198,35 | - | - | - | - | - | - |
| 7 | SC 04.10.0050 (I) | ARRANCAMENTO DE TAMPÃO DE FERRO FUNDIDO (TAMPA E COLAR).(DESONERADO) | UN | 46,37 | - | - | - | - | - | - |
| 8 | SC 04.10.0300 (I) | DEMOLIÇÃO, COM EQUIPAMENTO DE AR COMPRIMIDO, DE PISOS OU PAVIMENTO DE CONCRETO ARMADO, INCLUSIVE AFASTAMENTO LATERAL DENTRO DO CANTEIRO DE SERVIÇOS.(DESONERADO) | M3 | 215,50 | - | - | - | - | - | - |
| 10 | SC 09.05.1100 (I) | OPERADOR DE MÁQUINAS EM CONSTRUÇÃO CIVIL (INCLUSIVE ENCARGOS SOCIAIS).(DESONERADO) | H | 22,32 | 370,00 | 8.258,40 | 370,00 | 8.258,40 | - | - |
| 11 | SC 09.05.1200 (I) | PEDREIRO (INCLUSIVE ENCARGOS SOCIAIS).(DESONERADO) | H | 21,38 | 370,00 | 7.910,60 | 370,00 | 7.910,60 | - | - |
| 13 | SC 09.10.0100 (I) | OPERADOR DE TRÁFEGO, NÍVEL JUNIOR, COM TODO O SEU EPI, COLETE, CAPA, BONÉ, APITO, (INCLUSIVE ENCARGOS SOCIAIS).(DESONERADO) | H | 14,69 | - | - | - | - | - | - |
| 15 | SC 14.05.0400 (I) | PÓ-DE-PEDRA, INCLUSIVE TRANSPORTE ATÉ 20KM. FORNECIMENTO.(DESONERADO) | M3 | 59,90 | - | - | - | - | - | - |
| 16 | SC 14.05.0425 (I) | BRITA Nº 0, INCLUSIVE TRANSPORTE ATÉ 20KM. FORNECIMENTO.(DESONERADO) | M3 | 104,50 | - | - | - | - | - | - |
| 17 | SC 14.10.0050 (A) | CHAPA DE AÇO DE 3/4", PARA PASSAGEM DE VEÍCULOS SOBRE VALAS, COMPREENDENDO COLOCAÇÃO, USO E RETIRADA, MEDIDA PELA ÁREA DA CHAPA EM CADA APLICAÇÃO, INCLUSIVE MOBILIZAÇÃO, TRANSPORTE, CARGA E DESCARGA E O TRAVAMENTO COM GRAMPOS.(DESONERADO) | M2 | 755,29 | 54,00 | 40.785,66 | 54,00 | 40.785,66 | - | - |
| 18 | SC 34.05.0040 (A) | LEVANTAMENTO OU REBAIXAMENTO DE GRELHA DE CAIXA DE RALO SOBRE FAIXA DE ROLAMENTO, CONSIDERANDO DEMOLIÇÃO DE CAMADA DE ASFALTO E CONCRETO, MOVIMENTAÇÃO E CONCRETAGEM, INCLUSIVE TRANSPORTE DE MATERIAL E BOTA FORA DO MATERIAL EXCEDENTE.(DESONERADO) | UN | 160,84 | - | - | - | - | - | - |
| 19 | SC 34.05.0050 (B) | LEVANTAMENTO OU REBAIXAMENTO DE TAMPÃO SOBRE FAIXA DE ROLAMENTO, CONSIDERANDO DEMOLIÇÃO DE CAMADA DE ASFALTO E CONCRETO, MOVIMENTAÇÃO E CONCRETAGEM, INCLUSIVE TRANSPORTE DE MATERIAL E BOTA FORA DO MATERIAL EXCEDENTE.(DESONERADO) | UN | 220,04 | - | - | - | - | - | - |
| 20 | DR 34.05.0250 (I) | TAMPÃO DE FERRO FUNDIDO COMPLETO, ARTICULADO, PESADO, DE 0,60M DE DIÂMETRO, TIPO AVENIDA, ASSENTADO COM ARGAMASSA DE CIMENTO E AREIA NO TRAÇO 1:4 EM VOLUME. FORNECIMENTO E ASSENTAMENTO.(DESONERADO) | UN | 416,22 | - | - | - | - | - | - |
| 21 | BP 09.05.0050 (A) | CONCRETO BETUMINOSO USINADO A QUENTE, PARA CAMADA INTERMEDIÁRIA (BINDER), DE ACORDO COM AS ESPECIFICAÇÕES DA PCRJ: EXCLUSIVE TRANSPORTE DA USINA PARA A PISTA E ESPALHAMENTO DA MISTURA.(DESONERADO) | T | 279,99 | 1.951,19 | 546.313,68 | 1.951,19 | 546.313,68 | - | - |
| 25 | BP 09.05.0600 (A) | MICRO REVESTIMENTO ASFÁLTICO A FRIO, COM EMPREGO DE EMULSÃO MODIFICADA COM POLÍMEROS, ADITIVO DE CONTROLE DE ROMPIMENTO, ABERTURA AO TRÁFEGO NO MÁXIMO EM 2H, CONSUMO POR M2 ENTRE 10KG A 12KG, EM UMA ÚNICA CAMADA, COM EMPREGO DA FAIXA III OU IV DA ISSA. O PREÇO INCLUI TODOS OS MATERIAIS, EQUIPAMENTOS, MÃO DE OBRA, EXECUÇÃO E TRANSPORTE. O MICRO REVESTIMENTO ASFÁLTICO A FRIO DEVERÁ ATENDER AS ESPECIFICAÇÕES DA ISSA OU DO DNER.(DESONERADO) | M2 | 9,65 | - | - | - | - | - | - |
| 26 | BP 09.05.0700 (A) | REVESTIMENTO DE CONCRETO ASFÁLTICO, COM POLÍMERO, USINADO À QUENTE, COM 5CM DE ESPESSURA, EXECUTADO COM VIBROACABADORA COM CONTROLE ELETRÔNICO E MESA EXTENSIVA DE NO MÍNIMO 7M, CONFORME ESPECIFICAÇÕES DA PREFEITURA DA CIDADE DO RIO DE JANEIRO.(DESONERADO) | M2 | 53,64 | 4.395,75 | 235.788,03 | 4.395,75 | 235.788,03 | - | - |
| 28 | BP 19.30.0050 (I) | LEVANTAMENTO E REASSENTAMENTO DE MEIO-FIO.(DESONERADO) | M | 48,28 | - | - | - | - | - | - |
| 29 | ET 04.05.0400 (B) | MATERIAIS PARA CONFECÇÃO DE CONCRETO ESTRUTURAL DOSADO PARA UMA RESISTÊNCIA CARACTERÍSTICA À COMPRESSÃO (FCK) MÍNIMO DE 20MPA, INCLUSIVE PERDAS, FORNECIMENTO.(DESONERADO) | M3 | 239,04 | - | - | - | - | - | - |
| 30 | ET 04.20.0050 (A) | PREPARO MANUAL DE CONCRETO, COMPREENDENDO A MISTURA E O AMASSAMENTO, EXCLUSIVE MATERIAIS.(DESONERADO) | M3 | 102,83 | - | - | - | - | - | - |
| 31 | ET 04.20.0200 (I) | PREPARO MECÂNICO DO CONCRETO, COMPREENDENDO A MISTURA E O AMASSAMENTO EM BETONEIRA, EXCLUSIVE MATERIAIS, CONSIDERANDO PRODUÇÃO NORMAL.(DESONERADO) | M3 | 52,55 | - | - | - | - | - | - |



PLANILHA DE COMPARAÇÃO ENTRE A MEMÓRIA DE CÁLCULO DE MEDIÇÃO ENCAMINHADA PELA FISCALIZAÇÃO E PELA DIMENSIONAL ENGENHARIA
MEDIÇÃO 9 - ETAPA 6 INTERMEDIÁRIA

| ITEM | CÓDIGO | ESPECIFICAÇÃO | UNID. | R\$ UNIT C/ BDI | DIMENSIONAL | | FISCALIZAÇÃO | | DIFERENÇAS | |
|------|-------------------|---|--------|--------------------|-------------|-------------------|--------------|-------------------|------------|-------------------|
| | | | | | QUANT. | VALOR TOTAL (R\$) | QUANT. | VALOR TOTAL (R\$) | QUANT. | VALOR TOTAL (R\$) |
| 32 | ET 04.25.0403 (A) | LANÇAMENTO DE CONCRETO EM PEÇAS SEM ARMADURA, INCLUSIVE A COLOCAÇÃO, O ADENSAMENTO E O ACABAMENTO, EXCLUSIVE O TRANSPORTE (TC 05.10.0050), CONSIDERANDO A PRODUÇÃO NORMAL.(DESONERADO) | M3 | 41,69 | - | - | - | - | - | - |
| 33 | EQ 04.05.0062 (C) | CAMINHÃO BASCULANTE, CAPACIDADE DE 5M3, COM MOTORISTA, MATERIAL DE OPERAÇÃO, MATERIAL DE MANUTENÇÃO E LICENCIAMENTO, COM AS SEGUINTEES ESPECIFICAÇÕES MÍNIMAS: MOTOR DIESEL DE 208CV. CUSTO MENSAL.(DESONERADO) | UN.MÊS | 8.744,69 | 1,00 | 8.744,69 | 1,00 | 8.744,69 | - | - |
| 34 | EQ 04.05.0312 (B) | CAMINHÃO CARROCERIA FIXA, CAPACIDADE DE 3,5T, COM MOTORISTA, MATERIAL DE OPERAÇÃO, MATERIAL DE MANUTENÇÃO E LICENCIAMENTO, COM AS SEGUINTEES ESPECIFICAÇÕES MÍNIMAS: MOTOR DIESEL DE 85CV. CUSTO MENSAL.(DESONERADO) | UN.MÊS | 8.784,89 | 1,00 | 8.784,89 | 1,00 | 8.784,89 | - | - |
| 35 | EQ 14.05.0380 (I) | MINICARREGADEIRA, COM OPERADOR, MATERIAL DE OPERAÇÃO E MATERIAL DE MANUTENÇÃO, E AS SEGUINTEES ESPECIFICAÇÕES MÍNIMAS: MOTOR DIESEL DE 50CV, PESO DE OPERAÇÃO DE 2,5T, CAPACIDADE DE OPERAÇÃO DE 680KG, FORÇA DE DESAGREGAÇÃO DE 1.400KGF, ALTURA DE DESCARGA DE 2,3M. CUSTO HORÁRIO PRODUTIVO.(DESONERADO) | H | 84,64 | 259,00 | 21.921,76 | 259,00 | 21.921,76 | - | - |
| 36 | EQ 14.05.0386 (I) | MINICARREGADEIRA, COM OPERADOR E AS SEGUINTEES ESPECIFICAÇÕES MÍNIMAS: MOTOR DIESEL DE 50CV, PESO DE OPERAÇÃO DE 2,5T, CAPACIDADE DE OPERAÇÃO DE 680KG, FORÇA DE DESAGREGAÇÃO DE 1.400KGF, ALTURA DE DESCARGA DE 2,3M. CUSTO HORÁRIO IMPRODUTIVO (MOTOR DESLIGADO).(DESONERADO) | H | 32,87 | 111,00 | 3.648,57 | 111,00 | 3.648,57 | - | - |
| 37 | EQ 44.05.0059 (I) | MANGUEIRA PARA COMPRESSOR DE AR, DUAS LONAS, DIÂMETRO DE 3/4". CUSTO HORÁRIO CORRIDO POR DECÂMETRO.(DESONERADO) | H.DAM | 0,09 | 370,00 | 33,30 | 370,00 | 33,30 | - | - |
| 38 | EQ 44.05.0100 (B) | COMPRESSOR DE AR, PORTÁTIL E REBOCÁVEL, SEM OPERADOR, COM MATERIAL DE OPERAÇÃO E MATERIAL DE MANUTENÇÃO, COM AS SEGUINTEES ESPECIFICAÇÕES MÍNIMAS: MOTOR DIESEL DE 40CV, PRESSÃO DE TRABALHO DE 102PSI, DESCARGA LIVRE DE 170PCM. CUSTO HORÁRIO PRODUTIVO.(DESONERADO) | H | 64,07 | 259,00 | 16.594,13 | 259,00 | 16.594,13 | - | - |
| 39 | EQ 44.05.0106 (I) | COMPRESSOR DE AR, PORTÁTIL E REBOCÁVEL, SEM OPERADOR, COM AS SEGUINTEES ESPECIFICAÇÕES MÍNIMAS: MOTOR DIESEL DE 40CV, PRESSÃO DE TRABALHO DE 102PSI, DESCARGA LIVRE DE 170PCM. CUSTO HORÁRIO IMPRODUTIVO (MOTOR DESLIGADO).(DESONERADO) | H | 5,65 | 111,00 | 627,15 | 111,00 | 627,15 | - | - |
| 40 | EQ 44.05.0600 (A) | ROMPEDOR PNEUMÁTICO, PESO DE 32,6KG, COM MATERIAL DE MANUTENÇÃO, EXCLUSIVE O OPERADOR, PONTEIRO E MANGUEIRA, COM AS SEGUINTEES ESPECIFICAÇÕES MÍNIMAS: CONSUMO DE AR DE 38,8L/S, FREQUÊNCIA DE IMPACTOS 1110 IMPACTOS/MIN. CUSTO HORÁRIO PRODUTIVO.(DESONERADO) | H | 1,79 | 129,50 | 231,80 | 129,50 | 231,80 | - | - |
| 41 | EQ 44.05.0606 (I) | ROMPEDOR PNEUMÁTICO, PESO DE 32,6KG, EXCLUSIVE O OPERADOR, PONTEIRO E MANGUEIRA, COM AS SEGUINTEES ESPECIFICAÇÕES MÍNIMAS: CONSUMO DE AR DE 38,8L/S, FREQUÊNCIA DE IMPACTOS 1110 IMPACTOS/MIN. CUSTO HORÁRIO IMPRODUTIVO (MOTOR DESLIGADO).(DESONERADO) | H | 1,19 | 55,50 | 66,04 | 55,50 | 66,04 | - | - |
| 42 | ST 74.05.0300 (A) | SINALIZAÇÃO HORIZONTAL COM MASSA TERMOPLÁSTICA, APLICADA POR ASPERSÃO, CONFORME ESPECIFICAÇÃO CET-RIO, EM PROJETOS ACIMA DE 400M2.(DESONERADO) | M2 | 34,42 | - | - | - | - | - | - |
| 43 | ST 74.05.0450 (A) | SINALIZAÇÃO HORIZONTAL COM MASSA TERMOPLÁSTICA, APLICADA POR EXTRUSÃO, EM PROJETOS ACIMA DE 150M2, CONFORME ESPECIFICAÇÕES DA CET-RIO.(DESONERADO) | M2 | 63,77 | - | - | - | - | - | - |
| 44 | AD 14.10.0050 (I) | CARGA E DESCARGA DE EQUIPAMENTOS PESADOS EM CARRETAS, EXCLUSIVE O CUSTO HORÁRIO DO EQUIPAMENTO, DURANTE A OPERAÇÃO.(DESONERADO) | T | 38,86 | - | - | - | - | - | - |
| 46 | AD 14.15.0401 (B) | CAMINHONETA DE SERVIÇO, CAPACIDADE DE 7 PASSAGEIROS OU 600 KG, COM MOTORISTA, MATERIAL DE OPERAÇÃO E MATERIAL DE MANUTENÇÃO, COM AS SEGUINTEES ESPECIFICAÇÕES MÍNIMAS: A GASOLINA DE 83CV, AUTONOMIA DE 3000 KMMÊS. CUSTO MENSAL.(DESONERADO) | UN.MÊS | 5.396,73 | 2,00 | 10.793,46 | 2,00 | 10.793,46 | - | - |
| 47 | AD 14.15.0750 (B) | VEÍCULO DE SERVIÇO, MOTOR 1.0, COM AR CONDICIONADO, DIREÇÃO HIDRÁULICA, RÁDIO, INCLUSIVE COMBUSTÍVEL, SEGURO, LUBRIFICAÇÃO, MANUTENÇÃO, LICENCIAMENTO, QUILOMETRAGEM LIVRE, SEM MOTORISTA. CUSTO MENSAL.(DESONERADO) | UN.MÊS | 4.248,99 | - | - | - | - | - | - |
| 48 | AD 19.25.0210 (I) | PLACA DE SINALIZAÇÃO PARA OBRA NA VIA PÚBLICA, TIPO CAVALETE ARTICULADO, CONFECCIONADO EM CHAPA PET 2.4MM, FUNDO, TEXTOS E SÍMBOLOS EM VINIL AUTO ADESIVO, ESTRUTURA EM AÇO TRATADO A BASE DE WASH PRIMER, PINTADO PELO PROCESSO ELETROSTÁTICO, NAS DIMENSÕES DE 0,60M X 1,00M. FORNECIMENTO.(DESONERADO) | UN | 612,93 | - | - | - | - | - | - |
| 49 | AD 19.25.0310 (I) | PLACA DE IDENTIFICAÇÃO DE OBRA PÚBLICA, CONFECCIONADO EM CHAPA DE PET 2.0MM, FUNDO, TEXTOS E SÍMBOLOS EM VINIL AUTO ADESIVO E ESTRUTURA DE REQUADRO, SUPORTE ESTRUTURADO EM PEÇA DE MADEIRA SERRADA DE (7,5 X 7,5)CM PINTADO, INCLUSIVE TRANSPORTE. FORNECIMENTO E COLOCAÇÃO.(DESONERADO) | M2 | 415,07 | - | - | - | - | - | - |
| 50 | AD 24.05.0200 (I) | ALUGUEL DE CAVALETE PLÁSTICO UNIVERSAL DE POLIETILENO DE ALTO IMPACTO, NA COR BRANCA, COM PAINÉIS DE FITA REFLETIVA NA DIMENSÕES (1,15X0,61)M, PERMITINDO ADAPTAÇÃO DE ATÉ 2 PISCAS ALERTAS E PLACAS DE SINALIZAÇÕES DIVERSAS, DE ACORDO COM O MANUAL DO DNSR E CET-RIO, COM MAIS ACESSÓRIOS, INCLUINDO 1 PISCA ALERTA, PRIMEIRA COLOCAÇÃO E RETIRADA NO FINAL DA OBRA.(DESONERADO) | UN.MÊS | 55,33 | 50,00 | 2.766,50 | 50,00 | 2.766,50 | - | - |
| 51 | AD 24.05.0250 (I) | ALUGUEL DE CONE CANALIZADOR EMPILHÁVEL T-TOPDE DE ALTA DENSIDADE DE POLIETILENO INQUEBRÁVEL, COM 1,06M DE ALTURA E 0,33M DE FAIXA REFLETIVA COM BASE DE BORRACHA REMOVÍVEL, PERMITINDO PRESTAÇÃO DE PISCA ALERTA, DE ACORDO COM O MANUAL DO DNSR E CET-RIO, COM MAIS ACESSÓRIOS, INCLUINDO MANUTENÇÃO, COLOCAÇÃO E RETIRADA NO FINAL DA OBRA, EXCLUINDO O PISCA ALERTA.(DESONERADO) | UN.MÊS | 51,07 | 50,00 | 2.553,50 | 50,00 | 2.553,50 | - | - |
| 52 | AD 24.05.0300 (A) | ALUGUEL DE PISCA ALERTA PARA ADAPTAÇÃO EM CONES CANALIZADORES E CAVALETES.(DESONERADO) | UN.MÊS | 38,99 | 50,00 | 1.949,50 | 50,00 | 1.949,50 | - | - |
| 53 | AD 24.05.0450 (A) | ROLO DE TELA PLÁSTICA, NAS DIMENSÕES DE (60X1,20)M, NA COR LARANJA, SENDO UTILIZADA 2 VEZES. FORNECIMENTO.(DESONERADO) | M | 0,73 | - | - | - | - | - | - |
| 57 | IE 00.02.7107 (I) | MISTURA BETUMINOSA TIPO "GAP GRADED", UTILIZANDO LIGANTE DE ASFALTO-BORRACHA E BRITA 1, ESPALHAMENTO E COMPACTAÇÃO, COM RESULTADO DE "GRIP TEST" (ASTM) MAIOR QUE 0,60, EXCLUSIVE FORNECIMENTO DO LIGANTE, USINAGEM E TRANSPORTE DA MASSA (DESONERADO) | T | 59,61 | - | - | - | - | - | - |
| 58 | IE 00.02.7108 (I) | MISTURA BETUMINOSA TIPO "OPEN GRADED", UTILIZANDO LIGANTE DE ASFALTO-BORRACHA E BRITA 1, ESPALHAMENTO E COMPACTAÇÃO, COM RESULTADO DE "GRIP TEST" (ASTM) MAIOR QUE 0,75 E RUÍDO MENOR QUE 97 DB, EXCLUSIVE FORNECIMENTO DO LIGANTE, USINAGEM E TRANSPORTE DA MASSA (DESONERADO) | T | 59,27 | - | - | - | - | - | - |
| 59 | IE 00.02.7109 (I) | MISTURA BETUMINOSA UTILIZANDO BMB, TIPO "OPEN GRADE" OU "GAP GRADED", CONSIDERANDO APENAS USINAGEM. (DESONERADO) | T | 72,15 | - | - | - | - | - | - |
| 60 | IE 00.02.7110 (I) | PRODUÇÃO DE LIGANTE MODIFICADO DE ASFALTO-BORRACHA (BMB) "IN SITU" TIPO "FIELD BLEND", COM UTILIZAÇÃO DE BORRACHA RECICLADA COM POLÍMERO, NA PROPORÇÃO DE 20%, DE PÓ DE BORRACHA EM PESO, EM CONFORMIDADE COM ASTM 6114, ASTM D8 E COM A RESOLUÇÃO 19/2005 DE 11/7/2005 DA ANP.(DESONERADO) | T | 3.273,93 | - | - | - | - | - | - |
| 66 | DR 34.10.0100 (I) | GRELHA DE FERRO FUNDIDO COMPLETA, DE (30X90)CM, COM 135KG, PARA CAIXA DE RALO, ARTICULADA, ASSENTADA COM ARGAMASSA DE CIMENTO E AREIA NO TRAÇO 1:4, PADRÃO PREFEITURA-RJ. FORNECIMENTO E COLOCAÇÃO.(DESONERADO) | UN | 469,56 | 25,00 | 11.739,00 | 25,00 | 11.739,00 | - | - |
| 69 | EQ 04.05.0621 (A) | CAMINHÃO TANQUE, CAPACIDADE DE 10.000L, COM MOTORISTA, COM AS SEGUINTEES ESPECIFICAÇÕES MÍNIMAS: MOTOR DIESEL DE 142CV, BOMBA D'ÁGUA E MANGOTE COM 50M DE EXTENSÃO. CUSTO HORÁRIO IMPRODUTIVO (MOTOR DESLIGADO).(DESONERADO) | H | 22,85 | 543,90 | 12.428,11 | 571,65 | 13.062,20 | 27,75 | 634,09 |

PLANILHA DE COMPARAÇÃO ENTRE A MEMÓRIA DE CÁLCULO DE MEDIÇÃO ENCAMINHADA PELA FISCALIZAÇÃO E PELA DIMENSIONAL ENGENHARIA
MEDIÇÃO 9 - ETAPA 6 INTERMEDIÁRIA

| ITEM | CÓDIGO | ESPECIFICAÇÃO | UNID. | R\$ UNIT C/ BDI | DIMENSIONAL | | FISCALIZAÇÃO | | DIFERENÇAS | |
|--------------------------------|-------------------|--|--------|--------------------|-------------|---------------------|--------------|---------------------|------------|---------------------|
| | | | | | QUANT. | VALOR TOTAL (R\$) | QUANT. | VALOR TOTAL (R\$) | QUANT. | VALOR TOTAL (R\$) |
| 73 | AD 19.15.0050 (I) | CONTAINER ESCRITÓRIO, MODELO PADRÃO, MEDINDO: (6X2,4X2,55)M, EM ESTRUTURA DE AÇO, COMPOSTO POR PISO DE MADEIRA CORRIDA, PAREDES FORRADAS COM COMPENSADO NAVAL, TETO COM ISOLAMENTO TÉRMICO, COM 1 PORTA DE (0,80X2,10)M, 2 BASCULANTES DE (1,20X1,20)M, WC COM PIA, VASO SANITÁRIO E CHUVEIRO, ENTRADA PARA AR CONDICIONADO COM SUPORTE E TOMADA 3P, 2 PONTOS DE ILUMINAÇÃO, 2 TOMADAS ELÉTRICAS, DISTRIBUIÇÃO INTERNA DAS INSTALAÇÕES ELÉTRICAS E HIDRÁULICAS ATÉ O PONTO DE ENTRADA/SAÍDA DA UNIDADE E PESO APROXIMADO DE 2T, EXCLUSIVE CARGA, DESCARGA E TRANSPORTE IDA E VOLTA AO CANTEIRO. ALUGUEL MENSAL.(DESONERADO) | UN.MÊS | 425,64 | 12,00 | 5.107,68 | 15,00 | 6.384,60 | 3,00 | 1.276,92 |
| 65 | SC 14.05.0050 (I) | ÁGUA COMERCIAL. FORNECIMENTO, EXCLUSIVE TRANSPORTE.(DESONERADO) | M3 | 13,44 | 1.960,00 | 26.342,40 | 2.060,00 | 27.686,40 | 100,00 | 1.344,00 |
| 5 | TC 09.05.0700 (I) | DISPOSIÇÃO FINAL DE MATERIAIS E RESÍDUOS DE OBRAS EM LOCAIS DE OPERAÇÃO E DISPOSIÇÃO FINAL APROPRIADOS, AUTORIZADOS E/OU LICENCIADOS PELOS ÓRGÃOS DE LICENCIAMENTO E DE CONTROLE AMBIENTAL, MEDIDA POR TONELADA TRANSPORTADA, SENDO COMPROVADA CONFORME LEGISLAÇÃO PERTINENTE.(DESONERADO) | T | 15,96 | 497,01 | 7.932,25 | 607,21 | 9.691,07 | 110,20 | 1.758,82 |
| 72 | AD 19.05.0500 (I) | ALUGUEL DE BANHEIRO QUÍMICO, INCLUINDO TRANSPORTE DE IDA E VOLTA, MANUTENÇÃO E HIGIENIZAÇÃO 3 VEZES POR SEMANA. MODELO LUXO, DIMENSÕES 2,31 X 1,15 X 1,15M.(DESONERADO) | UN.MÊS | 1.042,84 | 20,10 | 20.961,08 | 23,10 | 24.089,60 | 3,00 | 3.128,52 |
| 54 | AD 39.05.0086 (I) | TÉCNICO DE NÍVEL MÉDIO (INCLUSIVE ENCARGOS SOCIAIS).(DESONERADO) | H | 17,53 | - | - | 277,50 | 4.864,57 | 277,50 | 4.864,57 |
| 64 | SC 09.05.1350 (I) | RASTILHEIRO (INCLUSIVE ENCARGOS SOCIAIS).(DESONERADO) | H | 19,83 | 5.439,00 | 107.855,37 | 5.716,50 | 113.358,19 | 277,50 | 5.502,82 |
| 68 | EQ 04.05.0615 (B) | CAMINHÃO TANQUE, CAPACIDADE DE 10.000L, COM MOTORISTA, MATERIAL DE OPERAÇÃO E MATERIAL DE MANUTENÇÃO, COM AS SEGUINTES ESPECIFICAÇÕES MÍNIMAS: MOTOR DIESEL DE 142CV, BOMBA D'ÁGUA E MANGOTE COM 50M DE EXTENSÃO. CUSTO HORÁRIO PRODUTIVO.(DESONERADO) | H | 132,05 | 1.269,10 | 167.584,65 | 1.333,85 | 176.134,89 | 64,75 | 8.550,24 |
| 24 | BP 09.05.0400 (B) | PINTURA DE LIGAÇÃO, INCLUSIVE LIMPEZA DO TRECHO A SER TRABALHADO.(DESONERADO) | M2 | 2,31 | 28.322,61 | 65.425,22 | 34.771,64 | 80.322,48 | 6.449,03 | 14.897,26 |
| 3 | TC 04.05.0700 (I) | TRANSPORTE DE CARGA DE QUALQUER NATUREZA: EXCLUSIVE AS DESPESAS DE CARGA E DESCARGA TANTO DE ESPERA DO CAMINHÃO COMO DO SERVENTE OU EQUIPAMENTO AUXILIAR, EM MÉDIA VELOCIDADE (VM=40KM/H), EM CAMINHÃO BASCULANTE A ÓLEO DIESEL, COM CAPACIDADE ÚTIL DE 17T.(DESONERADO) | T.KM | 0,49 | - | - | 139.101,22 | 68.159,59 | 139.101,22 | 68.159,59 |
| 67 | BP 09.05.0550 (I) | REFORÇO OU TRATAMENTO PARA TRINCAMENTOS, COM REVESTIMENTO BETUMINOSO, FEITO COM MANTA DE GEOGRELHA FLEXÍVEL DE POLIÉSTER DE ALTA TENACIDADE OU DE FIBRA DE VIDRO REVESTIDA COM POLÍMERO A ELEVADA TEMPERATURA (MÍNIMO DE 180 °C), COMBINADO COM MANTA NÃO TECIDA ULTRA LEVE, EM FORMA DE GRELHA, COM ABERTURA DE MALHA DE (40X40)MM, MALHA FIXA SEM MOVIMENTAÇÃO RESISTÊNCIA DE 50KN/M, TRANSVERSAL E LONGITUDINAL, ESPECIFICAÇÃO SEGUNDO A NORMA DER-SP - ET-DE-P00/43, COM AS SEGUINTES ESPECIFICAÇÕES: RESISTÊNCIA A TRAÇÃO >=50KN/M PARA DEFORMAÇÃO <=12% CONFORME NBR 12824; RESISTÊNCIA A FADIGA >=90% DE RESISTÊNCIA RETIDA APÓS 100.000 CICLOS CARGA/DESCARGA E PONTO DE AMOLECIMENTO >180 °C. FORNECIMENTO E COLOCAÇÃO.(DESONERADO) | M2 | 31,86 | 3.886,53 | 123.824,84 | 6.449,03 | 205.466,09 | 2.562,50 | 81.641,25 |
| SUBTOTAL POSSIVEL MEDIR | | | | | | 3.037.097,16 | | 2.822.283,18 | | (214.813,98) |

ITENS A SEREM PROPOSTOS EM RERRA

| ITEM | CÓDIGO | ESPECIFICAÇÃO | UNID. | R\$ UNIT C/ BDI | DIMENSIONAL | | FISCALIZAÇÃO | | DIFERENÇAS | |
|--|-------------------|---|--------|--------------------|-------------|---------------------|--------------|---------------------|--------------|---------------------|
| | | | | | QUANT. | VALOR TOTAL (R\$) | QUANT. | VALOR TOTAL (R\$) | QUANT. | VALOR TOTAL (R\$) |
| 78 | TC 04.05.0620 (I) | TRANSPORTE DE CARGA DE QUALQUER NATUREZA: EXCLUSIVE AS DESPESAS DE CARGA E DESCARGA TANTO DE ESPERA DO CAMINHÃO COMO DO SERVENTE OU EQUIPAMENTO AUXILIAR, EM VELOCIDADE REDUZIDA (VM=20KM/H), EM CAMINHÃO BASCULANTE A ÓLEO DIESEL, COM CAPACIDADE ÚTIL DE 17T.(DESONERADO) | T.KM | 0,99 | 155.243,15 | 153.531,88 | - | - | (155.243,15) | (153.531,88) |
| 85 | AD 39.05.0128 (I) | ENGENHEIRO OU ARQUITETO, COORDENADOR GERAL DE PROJETOS OU SUPERVISOR DE OBRAS (INCLUSIVE ENCARGOS SOCIAIS).(DESONERADO) | H | 129,95 | 185,00 | 24.040,64 | - | - | (185,00) | (24.040,64) |
| 47 | AD 14.15.0750 (B) | VEÍCULO DE SERVIÇO, MOTOR 1.0, COM AR CONDICIONADO, DIREÇÃO HIDRÁULICA, RÁDIO, INCLUSIVE COMBUSTÍVEL, SEGURO, LUBRIFICAÇÃO, MANUTENÇÃO, LICENCIAMENTO, QUILOMETRAGEM LIVRE, SEM MOTORISTA. CUSTO MENSAL.(DESONERADO) | UN.MÊS | 4.248,99 | 3,00 | 12.746,97 | - | - | (3,00) | (12.746,97) |
| 54 | AD 39.05.0086 (I) | TÉCNICO DE NÍVEL MÉDIO (INCLUSIVE ENCARGOS SOCIAIS).(DESONERADO) | H | 17,53 | 462,50 | 8.107,62 | - | - | (462,50) | (8.107,62) |
| 86 | 04.018.0015-A | RECEBIMENTO DE CARGA,DESCARGA E MANOBRAS DE CAMINHÃO BASCULANTE DE 10M3 OU 15T | T | 0,89 | 7.729,14 | 6.878,93 | - | - | (7.729,14) | (6.878,93) |
| 84 | AD 39.05.0218 (A) | VIGIA (INCLUSIVE ENCARGOS SOCIAIS).(DESONERADO) | H | 14,70 | 462,50 | 6.797,08 | - | - | (462,50) | (6.797,08) |
| 79 | CE 04.10.0188 (I) | LABORATORISTA DE SERVIÇOS TÉCNICOS ESPECIALIZADOS DE CONSULTORIA DE ENGENHARIA E ARQUITETURA.(DESONERADO) | H | 9,97 | 92,50 | 922,67 | - | - | (92,50) | (922,67) |
| 80 | CE 04.10.0080 (I) | AUXILIAR DE LABORATORISTA DE SERVIÇOS TÉCNICOS ESPECIALIZADOS DE CONSULTORIA DE ENGENHARIA E ARQUITETURA.(DESONERADO) | H | 8,89 | 92,50 | 822,33 | - | - | (92,50) | (822,33) |
| 77 | TC 09.05.0200 (I) | CARGA MANUAL E DESCARGA MECÂNICA DE MATERIAL A GRANEL (AGREGADOS, PEDRA-DE-MÃO, PARALELOS, TERRA E ESCOMBRO), COMPREENDENDO OS TEMPOS PARA CARGA, DESCARGA E MANOBRAS DO CAMINHÃO BASCULANTE A ÓLEO DIESEL, COM CAPACIDADE ÚTIL DE 8T, EMPREGANDO 4 SERVENTES NA CARGA.(DESONERADO) | T | 15,29 | - | - | - | - | - | - |
| 81 | EQ 14.05.0461 (A) | PÁ-CARREGADEIRA (CARREGADOR FRONTAL) SOBRE RODAS, CAPACIDADE RASA DE 2,66M3, COM OPERADOR, MATERIAL DE OPERAÇÃO E MATERIAL DE MANUTENÇÃO, COM AS SEGUINTES ESPECIFICAÇÕES MÍNIMAS: MOTOR DIESEL DE 183,7CV. CUSTO HORÁRIO PRODUTIVO.(DESONERADO) | H | 278,75 | - | - | - | - | - | - |
| 82 | EQ 14.05.0467 (I) | PÁ-CARREGADEIRA (CARREGADOR FRONTAL) SOBRE RODAS, CAPACIDADE RASA DE 2,66M3, COM OPERADOR, COM AS SEGUINTES ESPECIFICAÇÕES MÍNIMAS: MOTOR DIESEL DE 183,7CV. CUSTO HORÁRIO IMPRODUTIVO (MOTOR DESLIGADO).(DESONERADO) | H | 87,66 | - | - | - | - | - | - |
| 83 | AD 19.10.0050 (I) | GALPÃO DE CANTEIRO DE OBRAS, PARA OFICINA E/OU DEPÓSITO, INCLUSIVE O MADEIRAMENTO, A COBERTURA DE TELHA ONDULADA DE FIBROCIMENTO, SEM AMIANTO, DE 6MM DE ESPESSURA, PREPARO DO TERRENO E PISO CIMENTADO.(DESONERADO) | M2 | 239,10 | - | - | - | - | - | - |
| SUBTOTAL PENDENTE DE APROVAÇÃO DA RERRA | | | | | | 213.848,12 | | - | | (213.848,12) |
| TOTAL GERAL | | | | | | 3.250.945,28 | | 2.822.283,18 | | (428.662,08) |

PRESTAÇÃO DE SERVIÇOS DE RECUPERAÇÃO DOS PAVIMENTOS NOS LOGRADOUROS
RELACIONADOS NA ÁREA DA AP – 4 – PROGRAMA PAVIMENTARIO

ANEXO 3



Dimensional - Fernando Santos

De: Dimensional - Vinicius Singello
 Enviado em: quarta-feira, 28 de outubro de 2020 14:57
 Para: Dimensional - Fernando Santos; Joao Adolpho; CTPAV Susana Bittencourt; GI02 Maurício Graça
 Cc: pavimentarioap4@dimensionalengenharia.com
 Assunto: RES: Medição 10 - Etapa 6 Complementar
 Anexos: MEDIÇÃO 10 - 6ª ETAPA COMPL. REV01.pdf

Prezados,

Segue anexo a medição 10 – 6ª Etapa Complementar revisada

| MEDIÇÃO | ETAPA | PERIODO | TOTAL POSSIVEL FATURAR |
|---|--------------------|---------------------------|--------------------------|
| 1ª | 1ª - INTERMEDIÁRIA | 28/04/2020 ATÉ 13/05/2020 | R\$ 1.189.369,53 |
| 2ª | 1ª - COMPLEMENTAR | 14/05/2020 ATÉ 27/05/2020 | R\$ 1.487.163,22 |
| 3ª | 2ª - INTERMEDIÁRIA | 28/05/2020 ATÉ 13/06/2020 | R\$ 2.521.404,25 |
| 4ª | 2ª - COMPLEMENTAR | 14/06/2020 ATÉ 26/06/2020 | R\$ 2.617.401,00 |
| 5ª | 3ª - INTERMEDIÁRIA | 27/06/2020 ATÉ 11/07/2020 | R\$ 1.358.911,64 |
| 6ª | 3ª - COMPLEMENTAR | 12/07/2020 ATÉ 26/07/2020 | R\$ 643.153,16 |
| 7ª | 4ª - INTEGRAL | 27/07/2020 ATÉ 26/08/2020 | R\$ 281.268,10 |
| 8ª | 5ª - INTEGRAL | 27/08/2020 ATÉ 25/09/2020 | R\$ 1.268.658,59 |
| 9ª | 6ª - INTERMEDIÁRIA | 25/09/2020 ATÉ 09/10/2020 | R\$ 1.589.020,95 |
| 10ª | 6ª - COMPLEMENTAR | 10/10/2020 ATÉ 24/10/2020 | R\$ 3.036.978,19 |
| TOTAL POSSIVEL FATURAR (PÓS 1º RERRA) | | | R\$ 15.993.328,63 |
| TOTAL ACUMULADO A MEDIR (PÓS 2º RERRA) | | | R\$ 1.280.190,62 |
| TOTAL EXECUTADO | | | R\$ 17.273.519,25 |

Atenciosamente,

Vinicius Singello Patrocinio
 Aux. De Engenharia
 (21) 3544-5800 (21) 97528-9107



ETHOS Empresa Signatária do Pacto pela
Integridade e Contra a Corrupção



MEDIÇÃO 10

6ª ETAPA - COMPLEMENTAR

**PRESTAÇÃO DE SERVIÇOS DE RECUPERAÇÃO
DOS PAVIMENTOS NOS LOGRADOUROS
RELACIONADOS NA ÁREA DA AP - 4
PROGRAMA PAVIMENTARIO**



SECRETARIA MUNICIPAL DE INFRAESTRUTURA, HABITAÇÃO E CONSERVAÇÃO - SMIHC

Obra/Serviço: S SERVIÇOS DE RECUPERAÇÃO DOS PAVIMENTOS NOS LOGRADOUROS RELACIONADOS NA ÁREA DA AP4 - PROGRAMA PAVIMENTARIO

Código: 6.150

Processo: 0006/300120/2020

Contrato: 024/2020

ID: Dez./ 2019

Empresa: DIMENSIONAL ENGENHARIA LTDA.

Prazo Inicial: 180 dias corridos

Prorrogações: 120 dias corridos

Total: 300 dias corridos

10ª Medição, 6ª Etapa - Complementar, Serviços Executados de 10/10/2020 à 24/10/2020

INDICE

- DOC. 1 BOLETIM DE MEDIÇÃO
- DOC. 2 RELATÓRIO FOTOGRÁFICO
- DOC. 3 DIÁRIO DE OBRAS
- DOC. 4 MEMÓRIA DE CÁLCULO
- DOC. 5 PROJETOS DE APROPRIAÇÃO DE EXECUÇÃO DE LEVANTAMENTO DE TAMPÃO BASEADO NO PROJETO TOPOGRÁFICO
- DOC. 6 PROJETO EXECUTIVO
- DOC. 7 MAPA DE DISTANCIA MÉDIA DE TRANSPORTE

PRESTAÇÃO DE SERVIÇOS DE RECUPERAÇÃO DOS PAVIMENTOS NOS LOGRADOUROS
RELACIONADOS NA ÁREA DA AP – 4 – PROGRAMA PAVIMENTARIO

BOLETIM DE MEDIÇÃO



| | | | |
|----------------|--|---------------|--|
| Obra/Serviço: | SECRETARIA MUNICIPAL DE INFRAESTRUTURA, HABITAÇÃO E CONSERVAÇÃO - SMIHC | |  |
| Código: | SERVIÇOS DE RECUPERAÇÃO DOS PAVIMENTOS NOS LOGRADOUROS RELACIONADOS NA ÁREA DA AP4 - PROGRAMA PAVIMENTARIO | | |
| Processo: | 6.150 | Contrato: | 024/2020 |
| Empresa: | 0006/300.120/2020 | Prorrogações: | 120 dias corridos |
| Prazo Inicial: | DIMENSIONAL ENGENHARIA LTDA. | Total: | 300 dias corridos |
| | 180 dias corridos | | |

BOLETIM DE MEDIÇÃO

Medição: 10ª Etapa: 6ª - Complementar

Serviços Executados de 10/10/2020 à 24/10/2020

10: Dez./ 2019

| ITEM | CÓDIGO | ESPECIFICAÇÃO | UNID. | CONTRATADO | | | REALIZADO | | | | SALDO A REALIZAR | | | |
|--|-------------------|---|-------|---------------------------|------------------------------|-------------------|---------------------|-------------------|------------------|-------------------|---------------------|-------------------|------------------|-------------------|
| | | | | QUANT. | CUSTO UNITÁRIO COM BDI (R\$) | VALOR TOTAL (R\$) | NO PERÍODO | | ANTERIOR | | ACUMULADO | | QUANT. | VALOR TOTAL (R\$) |
| | | | | | | | QUANT. | VALOR TOTAL (R\$) | QUANT. | VALOR TOTAL (R\$) | QUANT. | VALOR TOTAL (R\$) | | |
| MT - MOVIMENTO DE TERRA | | | | | | | | | | | | | | |
| 1 | MT 04.05.0050 (f) | ESCAVAÇÃO MANUAL DE VALA EM MATERIAL DE 1ª CATEGORIA (AREIA, ARGILA OU PIÇARRA), ATÉ 1,50M, EXCLUSIVE ESCORAMENTO E ESGOTAMENTO.(DESONERADO) | M3 | 231,00 | 28,77 | 6.645,87 | - | - | - | - | - | 231,00 | 6.645,87 | |
| 2 | MT 14.05.0300 (f) | REATERRO DE VALA, COM PÓ-DE-PEDRA, COMPACTADO MANUALMENTE, INCLUSIVE FORNECIMENTO DO MATERIAL.(DESONERADO) | M3 | 132,00 | 106,89 | 14.109,48 | - | - | - | - | - | 132,00 | 14.109,48 | |
| 61 | MT 09.05.0050 (f) | ESCAVAÇÃO MECÂNICA, EM MATERIAL DE 1ª CATEGORIA (AREIA, ARGILA OU PIÇARRA), UTILIZANDO RETRO-ESCAVADEIRA.(DESONERADO) | M3 | 3.559,81 | 6,54 | 23.281,15 | 1.559,82 | 10.201,21 | - | - | 1.559,82 | 10.201,21 | 1.999,99 | 13.079,94 |
| 62 | MT 14.05.0100 (f) | COMPACTAÇÃO DE ATERRO EM CAMADAS DE 15CM, COM MAÇO.(DESONERADO) | M3 | 3.559,83 | 40,28 | 143.389,87 | 3.559,83 | 143.389,87 | - | - | 3.559,83 | 143.389,87 | - | - |
| | | | | TOTAL DA CATEGORIA | | | 187.426,37 | 153.591,08 | - | - | 153.591,08 | 143.389,87 | 33.835,29 | |
| TC - TRANSPORTE, CARGA E DESCARGA | | | | | | | | | | | | | | |
| 3 | TC 04.05.0700 (f) | TRANSPORTE DE CARGA DE QUALQUER NATUREZA; EXCLUSIVE AS DESPESAS DE CARGA E DESCARGA TANTO DE ESPERA DO CAMINHÃO COMO DO SERVENTE OU EQUIPAMENTO AUXILIAR, EM MÉDIA VELOCIDADE (VM=40KM/H), EM CAMINHÃO BASCULANTE A ÓLEO DIESEL, COM CAPACIDADE ÚTIL DE 17T.(DESONERADO) | T.KM | 2.150.013,51 | 0,49 | 1.053.506,61 | - | - | - | - | - | 2.150.013,51 | 1.053.506,61 | |
| 4 | TC 09.05.0150 (f) | CARGA MANUAL E DESCARGA MECÂNICA DE MATERIAL À GRANEL (AGREGADOS, PEDRA-DE-MÃO, PARALELOS, TERRA E ESCOMBRO), COMPREENDENDO OS TEMPOS PARA CARGA, DESCARGA E MANOBRAS DO CAMINHÃO BASCULANTE A ÓLEO DIESEL, COM CAPACIDADE ÚTIL DE 8T, EMPREGANDO 2 SERVENTES NA CARGA.(DESONERADO) | T | 2.033,25 | 19,28 | 39.201,06 | - | - | 0,30 | 5,88 | 0,30 | 5,88 | 2.032,95 | 39.195,18 |
| 5 | TC 09.05.0700 (f) | DISPOSIÇÃO FINAL DE MATERIAIS E RESÍDUOS DE OBRAS EM LOCAIS DE OPERAÇÃO E DISPOSIÇÃO FINAL APROPRIADOS, AUTORIZADOS E/OU LICENCIADOS PELOS ÓRGÃOS DE LICENCIAMENTO E DE CONTROLE AMBIENTAL, MEDIDA POR TONELADA TRANSPORTADA, SENDO COMPROVADA CONFORME LEGISLAÇÃO PERTINENTE. (DESONERADO) | T | 6.907,42 | 15,96 | 110.242,41 | 497,01 | 7.932,25 | 2.331,87 | 37.216,64 | 2.828,88 | 45.148,89 | 4.078,54 | 65.093,52 |
| 63 | TC 09.05.0350 (f) | CARGA E DESCARGA MECÂNICA, COM PA-CARREGADEIRA E CAMINHÃO BASCULANTE A ÓLEO DIESEL, CONSIDERADAS PARA O CAMINHÃO A ESPERA, MANOBRA, CARGA E DESCARGA E QUANTO À CARREGADEIRA, ESPERA E OPERAÇÃO.(DESONERADO) | T | 35.876,10 | 1,19 | 42.692,55 | 13.463,72 | 16.021,82 | - | - | 13.463,72 | 16.021,82 | 22.412,37 | 26.670,73 |
| | | | | TOTAL DA CATEGORIA | | | 1.245.642,63 | 23.954,07 | 37.222,52 | 61.176,59 | 1.184.466,04 | | | |
| SC - SERVIÇOS COMPLEMENTARES | | | | | | | | | | | | | | |
| 6 | SC 04.05.0850 (f) | DEMOLIÇÃO MANUAL DE CONCRETO SIMPLES COM EMPILHAMENTO LATERAL DENTRO DO CANTEIRO DO SERVIÇO.(DESONERADO) | M3 | 33,00 | 198,35 | 6.545,55 | - | - | - | - | - | 33,00 | 6.545,55 | |
| 7 | SC 04.10.0050 (f) | ARRANCAMENTO DE TAMPÃO DE FERRO FUNDIDO (TAMPA E COLAR).(DESONERADO) | UN | 80,00 | 46,37 | 3.709,60 | - | - | 42,00 | 1.947,54 | 42,00 | 1.947,54 | 38,00 | 1.762,06 |
| 8 | SC 04.10.0300 (f) | DEMOLIÇÃO, COM EQUIPAMENTO DE AR COMPRIMIDO, DE PISOS OU PAVIMENTO DE CONCRETO ARMADO, INCLUSIVE AFASTAMENTO LATERAL DENTRO DE CANTEIRO DE SERVIÇOS.(DESONERADO) | M3 | - | 215,50 | - | - | - | - | - | - | - | - | |
| 9 | SC 09.05.0900 (f) | MARTELETEIRO (INCLUSIVE ENCARGOS SOCIAIS).(DESONERADO) | H | 4.532,50 | 19,86 | 90.015,45 | 370,00 | 7.348,20 | 3.071,00 | 60.990,06 | 3.441,00 | 68.338,26 | 1.091,50 | 21.677,19 |
| 10 | SC 09.05.1100 (f) | OPERADOR DE MÁQUINAS EM CONSTRUÇÃO CIVIL (INCLUSIVE ENCARGOS SOCIAIS).(DESONERADO) | H | 8.972,50 | 22,32 | 200.266,20 | 370,00 | 8.258,40 | 2.886,00 | 64.415,52 | 3.256,00 | 72.673,92 | 5.716,50 | 127.592,28 |
| 11 | SC 09.05.1200 (f) | PEDREIRO (INCLUSIVE ENCARGOS SOCIAIS).(DESONERADO) | H | 5.920,00 | 21,38 | 126.569,60 | 370,00 | 7.910,60 | 1.591,00 | 34.015,58 | 1.961,00 | 41.926,18 | 3.959,00 | 84.643,42 |
| 12 | SC 09.05.1450 (f) | SERVENTE (INCLUSIVE ENCARGOS SOCIAIS).(DESONERADO) | H | 45.325,00 | 14,38 | 651.773,50 | 3.330,00 | 47.885,40 | 21.811,50 | 313.649,37 | 25.141,50 | 361.534,77 | 20.183,50 | 290.238,73 |
| 13 | SC 09.10.0100 (f) | OPERADOR DE TRÁFEGO, NÍVEL JÚNIOR, COM TODO O SEU EPI, COLETE, CAPA, BONÉ, APITO, (INCLUSIVE ENCARGOS SOCIAIS).(DESONERADO) | H | 1.295,00 | 14,69 | 19.023,55 | - | - | 1.665,00 | 24.458,85 | 1.665,00 | 24.458,85 | - | - |
| 14 | SC 09.10.0150 (f) | OPERADOR DE TRÁFEGO, NÍVEL SÊNIOR, COM TODO O SEU EPI, COLETE, CAPA, BONÉ, APITO, (INCLUSIVE ENCARGOS SOCIAIS).(DESONERADO) | H | 2.590,00 | 17,87 | 46.283,30 | 185,00 | 3.305,95 | 1.535,50 | 27.439,38 | 1.720,50 | 30.745,33 | 869,50 | 15.537,97 |
| 15 | SC 14.05.0400 (f) | PÓ-DE-PEDRA, INCLUSIVE TRANSPORTE ATÉ 20KM. FORNECIMENTO.(DESONERADO) | M3 | 4.396,10 | 59,90 | 263.326,22 | - | - | 935,89 | 56.059,66 | 935,89 | 56.059,66 | 3.460,21 | 207.266,56 |
| 16 | SC 14.05.0425 (f) | BRITA Nº 0, INCLUSIVE TRANSPORTE ATÉ 20KM. FORNECIMENTO.(DESONERADO) | M3 | 3.552,62 | 104,50 | 371.248,49 | - | - | 935,89 | 97.800,25 | 935,89 | 97.800,25 | 2.616,73 | 273.448,24 |
| 17 | SC 14.10.0050 (A) | CHAPA DE AÇO DE 3/4", PARA PASSAGEM DE VEÍCULOS SOBRE VALAS, COMPREENDENDO COLOCAÇÃO, USO E RETIRADA, MEDIDA PELA ÁREA DA CHAPA EM CADA APLICAÇÃO, INCLUSIVE MOBILIZAÇÃO, TRANSPORTE, CARGA E DESCARGA E O TRAVAMENTO COM GRAMPOS.(DESONERADO) | M2 | 963,00 | 755,29 | 727.344,27 | 54,00 | 40.785,66 | 562,50 | 424.850,62 | 616,50 | 465.636,28 | 346,50 | 261.707,99 |
| 18 | SC 34.05.0040 (A) | LEVANTAMENTO OU REBAIXAMENTO DE GRELHA DE CAIXA DE RALO SOBRE FAIXA DE ROLAMENTO, CONSIDERANDO DEMOLIÇÃO DE CAMADA DE ASFALTO E CONCRETO, MOVIMENTAÇÃO E CONCRETAGEM, INCLUSIVE TRANSPORTE DE MATERIAL E BOTA FORA DO MATERIAL EXCEDENTE.(DESONERADO) | UN | 1.700,00 | 160,84 | 273.428,00 | - | - | 102,00 | 16.405,68 | 102,00 | 16.405,68 | 1.598,00 | 257.022,32 |

DS
EMDS
XDS
M

| SECRETARIA MUNICIPAL DE INFRAESTRUTURA, HABITAÇÃO E CONSERVAÇÃO - SMIHC | | | | | | | | | | | | | | | | | |
|---|-------------------|---|-------|---------------------------|------------------------------|----------------------|------------|---------------------|------------|---------------------|------------------|--|------------|----------------------|--|----------------|--|
| Obra/Serviço: | | SERVIÇOS DE RECUPERAÇÃO DOS PAVIMENTOS NOS LOGRADOUROS RELACIONADOS NA ÁREA DA AP4 - PROGRAMA PAVIMENTARIO | | | | | | | | | |  | | | | | |
| Código: | | 6.150 | | | | | | | | | | Contrato: 024/2020 | | | | | |
| Processo: | | 0006/300.120/2020 | | | | | | | | | | Prorrogações: 120 dias corridos | | | | | |
| Empresa: | | DIMENSIONAL ENGENHARIA LTDA. | | | | | | | | | | Total: 300 dias corridos | | | | | |
| Prazo Inicial: | | 180 dias corridos | | | | | | | | | | | | | | | |
| BOLETIM DE MEDIÇÃO | | | | | | | | | | | | | | | | | |
| Medição: 10ª | | Etapa: 6ª - Complementar | | Serviços Executados de | | | | | | 10/10/2020 | | à | | 24/10/2020 | | I0: Dez./ 2019 | |
| ITEM | CÓDIGO | ESPECIFICAÇÃO | UNID. | CONTRATADO | | | REALIZADO | | | | SALDO A REALIZAR | | | | | | |
| | | | | QUANT. | CUSTO UNITÁRIO COM BDI (R\$) | VALOR TOTAL (R\$) | NO PERÍODO | | ANTERIOR | | ACUMULADO | | QUANT. | VALOR TOTAL (R\$) | | | |
| | | | | QUANT. | VALOR TOTAL (R\$) | VALOR TOTAL (R\$) | QUANT. | VALOR TOTAL (R\$) | QUANT. | VALOR TOTAL (R\$) | QUANT. | VALOR TOTAL (R\$) | QUANT. | VALOR TOTAL (R\$) | | | |
| 19 | SC 34.05.0050 (B) | LEVANTAMENTO OU REBAIXAMENTO DE TAMPÃO SOBRE FAIXA DE ROLAMENTO, CONSIDERANDO DEMOLIÇÃO DE CAMADA DE ASFALTO E CONCRETO, MOVIMENTAÇÃO E CONCRETAGEM, INCLUSIVE TRANSPORTE DE MATERIAL E BOTA FORA DO MATERIAL EXCEDENTE.(DESONERADO) | UN | 800,00 | 220,04 | 176.032,00 | - | - | 55,00 | 12.102,20 | 55,00 | 12.102,20 | 745,00 | 163.929,80 | | | |
| 64 | SC 09.05.1350 (I) | RASTILHEIRO (INCLUSIVE ENCARGOS SOCIAIS).(DESONERADO) | H | 13.320,00 | 19,83 | 264.135,60 | 5.439,00 | 107.855,37 | - | - | 5.439,00 | 107.855,37 | 7.881,00 | 156.280,23 | | | |
| 65 | SC 14.05.0050 (I) | ÁGUA COMERCIAL. FORNECIMENTO, EXCLUSIVE TRANSPORTE.(DESONERADO) | M3 | 4.800,00 | 13,44 | 64.512,00 | 1.960,00 | 26.342,40 | - | - | 1.960,00 | 26.342,40 | 2.840,00 | 38.169,60 | | | |
| | | | | TOTAL DA CATEGORIA | | 3.284.213,33 | | 249.691,98 | | 1.134.134,71 | | 1.383.826,69 | | 1.905.821,94 | | | |
| DR - GALERIAS, DRENOS E CONEXÕES | | | | | | | | | | | | | | | | | |
| 20 | DR 34.05.0250 (I) | TAMPÃO DE FERRO FUNDIDO COMPLETO, ARTICULADO, PESADO, DE 0,60M DE DIÂMETRO, TIPO AVENIDA, ASSENTADO COM ARGAMASSA DE CIMENTO E AREIA NO TRAÇO 1:4 EM VOLUME. FORNECIMENTO E ASSENTAMENTO.(DESONERADO) | UN | 340,00 | 416,22 | 141.514,80 | - | - | 42,00 | 17.481,24 | 42,00 | 17.481,24 | 298,00 | 124.033,56 | | | |
| 66 | DR 34.10.0100 (I) | GRELHA DE FERRO FUNDIDO COMPLETA, DE (30X90)CM, COM 135KG, PARA CAIXA DE RALO, ARTICULADA, ASSENTADA COM ARGAMASSA DE CIMENTO E AREIA NO TRAÇO 1:4, PADRÃO PREFEITURA-RJ. FORNECIMENTO E COLOCAÇÃO.(DESONERADO) | UN | 90,00 | 469,56 | 42.260,40 | 25,00 | 11.739,00 | - | - | 25,00 | 11.739,00 | 65,00 | 30.521,40 | | | |
| | | | | TOTAL DA CATEGORIA | | 183.775,20 | | 11.739,00 | | 17.481,24 | | 29.220,24 | | 154.554,96 | | | |
| BP - PAVIMENTAÇÃO | | | | | | | | | | | | | | | | | |
| 21 | BP 09.05.0050 (A) | CONCRETO BETUMINOSO USINADO A QUENTE, PARA CAMADA INTERMEDIÁRIA (BINDER), DE ACORDO COM AS ESPECIFICAÇÕES DA PCRJ; EXCLUSIVE TRANSPORTE DA USINA PARA A PISTA E ESPALHAMENTO DA MISTURA.(DESONERADO) | T | 21.572,48 | 279,99 | 6.040.078,67 | 1.951,19 | 546.313,68 | 6.309,78 | 1.766.676,21 | 8.260,97 | 2.312.989,89 | 13.311,51 | 3.727.088,78 | | | |
| 22 | BP 09.05.0100 (A) | CONCRETO BETUMINOSO USINADO A QUENTE, PARA CAMADA DE ROLAMENTO, DE ACORDO COM AS ESPECIFICAÇÕES DA PCRJ; EXCLUSIVE TRANSPORTE DA USINA PARA A PISTA E ESPALHAMENTO DA MISTURA.(DESONERADO) | T | 15.510,00 | 374,18 | 5.803.531,80 | 860,20 | 321.870,90 | 7.376,85 | 2.760.271,57 | 8.237,06 | 3.082.142,47 | 7.272,94 | 2.721.389,33 | | | |
| 23 | BP 09.05.0300 (I) | ESPALHAMENTO COM VIBRO ACABADORA CONVENCIONAL E COMPACTAÇÃO MECÂNICA DE QUALQUER TIPO DE CONCRETO ASFÁLTICO USINADO A QUENTE, EXECUTADO DE ACORDO COM AS ESPECIFICAÇÕES DA PCRJ, EXCLUSIVE OS MATERIAIS.(DESONERADO) | T | 37.082,48 | 3,46 | 128.305,38 | 2.811,39 | 9.727,42 | 13.686,65 | 47.355,80 | 16.498,04 | 57.083,22 | 20.584,44 | 71.222,16 | | | |
| 24 | BP 09.05.0400 (B) | PINTURA DE LIGAÇÃO, INCLUSIVE LIMPEZA DO TRECHO A SER TRABALHADO.(DESONERADO) | M2 | 511.464,38 | 2,31 | 1.181.482,72 | 28.322,61 | 65.425,22 | 174.835,22 | 403.869,35 | 203.157,83 | 469.294,57 | 308.306,55 | 712.188,15 | | | |
| 25 | BP 09.05.0600 (A) | MICRO REVESTIMENTO ASFÁLTICO A FRIO, COM EMPREGO DE EMULSÃO MODIFICADA COM POLÍMEROS, ADITIVO DE CONTROLE DE ROMPIMENTO, ABERTURA AO TRÁFEGO NO MÁXIMO EM 2H, CONSUMO POR M2 ENTRE 10KG A 12KG, EM UMA ÚNICA CAMADA, COM EMPREGO DA FAIXA III OU IV DA ISSA. O PREÇO INCLUI TODOS OS MATERIAIS, EQUIPAMENTOS, MÃO DE OBRA, EXECUÇÃO E TRANSPORTE. O MICRO REVESTIMENTO ASFÁLTICO A FRIO DEVERÁ ATENDER AS ESPECIFICAÇÕES DA ISSA OU DO DNER.(DESONERADO) | M2 | 60.000,00 | 9,65 | 579.000,00 | - | - | - | - | - | - | 60.000,00 | 579.000,00 | | | |
| 26 | BP 09.05.0700 (A) | REVESTIMENTO DE CONCRETO ASFÁLTICO, COM POLÍMERO, USINADO A QUENTE, COM 5CM DE ESPESSURA, EXECUTADO COM VIBROACABADORA COM CONTROLE ELETRÔNICO E MESA EXTENSIVA DE NO MÍNIMO 7M, CONFORME ESPECIFICAÇÕES DA PREFEITURA DA CIDADE DO RIO DE JANEIRO.(DESONERADO) | M2 | 132.000,00 | 53,64 | 7.080.480,00 | 4.395,75 | 235.788,03 | 58.672,25 | 3.147.179,47 | 63.068,00 | 3.382.967,50 | 68.932,00 | 3.697.512,50 | | | |
| 27 | BP 14.05.0060 (A) | CORTE MECÂNICO COM FRESADORA A FRIO, EM CONCRETO ASFÁLTICO, EM ZONA URBANA COM INTERFERÊNCIAS, INCLUSIVE COLETA DO MATERIAL EM CAMINHÃO BASCULANTE, EXCLUSIVE TRANSPORTE DO MATERIAL.(DESONERADO) | M3 | 22.477,22 | 137,11 | 3.081.851,15 | 1.872,87 | 256.789,16 | 5.399,99 | 740.393,14 | 7.272,86 | 997.182,30 | 15.204,35 | 2.084.668,85 | | | |
| 28 | BP 19.30.0050 (I) | LEVANTAMENTO E REASSENTAMENTO DE MEIO-FIO.(DESONERADO) | M | 1.650,00 | 48,28 | 79.662,00 | - | - | - | - | - | - | 1.650,00 | 79.662,00 | | | |
| 67 | BP 09.05.0550 (I) | REFORÇO OU TRATAMENTO PARA TRINCAMENTOS, COM REVESTIMENTO BETUMINOSO, FEITO COM MANTA DE GEOGRELHA FLEXÍVEL DE POLIÉSTER DE ALTA TENACIDADE OU DE FIBRA DE VIDRO REVESTIDA COM POLÍMERO A ELEVADA TEMPERATURA (MÍNIMO DE 180 °C), COMBINADO COM MANTA NÃO TECIDA ULTRA LEVE, EM FORMA DE GRELHA, COM ABERTURA DE MALHA DE (40x40)MM, MALHA FIXA SEM MOVIMENTAÇÃO RESISTÊNCIA DE 50KN/M, TRANSVERSAL E LONGITUDINAL, ESPECIFICAÇÃO SEGUNDO A NORMA DER-SP - ET-DE-P00/43, COM AS SEGUINTE ESPECIFICAÇÕES: RESISTÊNCIA A TRAÇÃO >=50KN/M PARA DEFORMAÇÃO <=12% CONFORME NBR 12824; RESISTÊNCIA A FADIGA >=90% DE RESISTÊNCIA RETIDA APÓS 100.000 CICLOS CARGA/DESCARGA E PONTO DE AMOLECIMENTO >180 °C. FORNECIMENTO E COLOCAÇÃO.(DESONERADO) | M2 | 3.886,53 | 31,86 | 123.824,84 | 3.886,53 | 123.824,84 | - | - | 3.886,53 | 123.824,84 | - | - | | | |
| | | | | TOTAL DA CATEGORIA | | 24.098.216,56 | | 1.559.739,25 | | 8.865.745,54 | | 10.425.484,79 | | 13.672.731,77 | | | |

DS

EM

DS

X

DS

M

SECRETARIA MUNICIPAL DE INFRAESTRUTURA, HABITAÇÃO E CONSERVAÇÃO - SMIHC
 Obra/Serviço: SERVIÇOS DE RECUPERAÇÃO DOS PAVIMENTOS NOS LOGRADOUROS RELACIONADOS NA ÁREA DA AP4 - PROGRAMA PAVIMENTARIO
 Código: 6.150
 Processo: 0006/300.120/2020
 Empresa: DIMENSIONAL ENGENHARIA LTDA.
 Prazo Inicial: 180 dias corridos



Contrato: 024/2020

Prorrogações: 120 dias corridos

Total: 300 dias corridos

BOLETIM DE MEDIÇÃO

Medição: 10ª Etapa: 6ª - Complementar

Serviços Executados de 10/10/2020 à 24/10/2020

10: Dez./ 2019

| ITEM | CÓDIGO | ESPECIFICAÇÃO | UNID. | CONTRATADO | | | REALIZADO | | | | SALDO A REALIZAR | | | |
|---------------------------|-------------------|--|--------|------------|------------------------------|-------------------|------------|-------------------|-----------------|-------------------|------------------|-------------------|----------|-------------------|
| | | | | QUANT. | CUSTO UNITÁRIO COM BDI (R\$) | VALOR TOTAL (R\$) | NO PERÍODO | | ANTERIOR | | ACUMULADO | | QUANT. | VALOR TOTAL (R\$) |
| | | | | | | | QUANT. | VALOR TOTAL (R\$) | QUANT. | VALOR TOTAL (R\$) | QUANT. | VALOR TOTAL (R\$) | | |
| ET - ESTRUTURAS | | | | | | | | | | | | | | |
| 29 | ET 04.05.0400 (B) | MATERIAIS PARA CONFEÇÃO DE CONCRETO ESTRUTURAL DOSADO PARA UMA RESISTÊNCIA CARACTERÍSTICA À COMPRESSÃO (FCK) MÍNIMO DE 20MPA, INCLUSIVE PERDAS. FORNECIMENTO/DESONERADO. | M3 | 208,14 | 239,04 | 49.753,78 | - | - | 10,94 | 2.615,71 | 10,94 | 2.615,71 | 197,20 | 47.138,07 |
| 30 | ET 04.20.0050 (A) | PREPARO MANUAL DE CONCRETO, COMPREENDENDO A MISTURA E O AMASSAMENTO, EXCLUSIVE MATERIAIS, (DESONERADO). | M3 | 56,94 | 102,83 | 5.855,14 | - | - | 10,81 | 1.111,58 | 10,81 | 1.111,58 | 46,13 | 4.743,56 |
| 31 | ET 04.20.0200 (I) | PREPARO MECÂNICO DE CONCRETO, COMPREENDENDO A MISTURA E O AMASSAMENTO EM BETONEIRA, EXCLUSIVE MATERIAIS, CONSIDERANDO PRODUÇÃO NORMAL, (DESONERADO). | M3 | 151,20 | 52,55 | 7.945,56 | - | - | 0,13 | 6,96 | 0,13 | 6,96 | 151,07 | 7.938,60 |
| 32 | ET 04.25.0403 (A) | LANÇAMENTO DE CONCRETO EM PEÇAS SEM ARMADURA, INCLUSIVE A COLOCAÇÃO, O ADENSAMENTO E O ACABAMENTO, EXCLUSIVE O TRANSPORTE (TC 05.10.0050), CONSIDERANDO A PRODUÇÃO NORMAL, (DESONERADO). | M3 | 208,14 | 41,69 | 8.677,35 | - | - | 10,94 | 456,19 | 10,94 | 456,19 | 197,20 | 8.221,16 |
| TOTAL DA CATEGORIA | | | | | | 72.231,83 | - | - | 4.190,44 | 4.190,44 | 4.190,44 | 68.041,39 | | |
| EQ - EQUIPAMENTOS | | | | | | | | | | | | | | |
| 33 | EQ 04.05.0062 (C) | CAMINHÃO BASCULANTE, CAPACIDADE DE 5M3, COM MOTORISTA, MATERIAL DE OPERAÇÃO, MATERIAL DE MANUTENÇÃO E LICENCIAMENTO, COM AS SEGUINTEES ESPECIFICAÇÕES MÍNIMAS: MOTOR DIESEL DE 200CV, CUSTO MENSAL (DESONERADO). | UN.MÊS | 24,50 | 8.744,69 | 214.244,90 | 1,00 | 8.744,69 | 12,30 | 107.559,68 | 13,30 | 116.304,37 | 11,20 | 97.940,53 |
| 34 | EQ 04.05.0312 (B) | CAMINHÃO CARROCERIA FIXA, CAPACIDADE DE 3,5T, COM MOTORISTA, MATERIAL DE OPERAÇÃO, MATERIAL DE MANUTENÇÃO E LICENCIAMENTO, COM AS SEGUINTEES ESPECIFICAÇÕES MÍNIMAS: MOTOR DIESEL DE 85CV, CUSTO MENSAL (DESONERADO). | UN.MÊS | 24,50 | 8.784,89 | 215.229,80 | 1,00 | 8.784,89 | 12,30 | 108.054,14 | 13,30 | 116.839,03 | 11,20 | 98.390,77 |
| 35 | EQ 14.05.0380 (I) | MINICARREGADEIRA, COM OPERADOR, MATERIAL DE OPERAÇÃO E MATERIAL DE MANUTENÇÃO, E AS SEGUINTEES ESPECIFICAÇÕES MÍNIMAS: MOTOR DIESEL DE 50CV, PESO DE OPERAÇÃO DE 2,5T, CAPACIDADE DE OPERAÇÃO DE 680KG, FORÇA DE DESAGREGAÇÃO DE 1.400KGF, ALTURA DE DESCARGA DE 2,3M. CUSTO HORÁRIO PRODUTIVO (DESONERADO). | H | 6.151,25 | 84,64 | 520.641,80 | 259,00 | 21.921,76 | 2.020,20 | 170.989,72 | 2.279,20 | 192.911,48 | 3.872,05 | 327.730,32 |
| 36 | EQ 14.05.0386 (I) | MINICARREGADEIRA, COM OPERADOR E AS SEGUINTEES ESPECIFICAÇÕES MÍNIMAS: MOTOR DIESEL DE 50CV, PESO DE OPERAÇÃO DE 2,5T, CAPACIDADE DE OPERAÇÃO DE 680KG, FORÇA DE DESAGREGAÇÃO DE 1.400KGF, ALTURA DE DESCARGA DE 2,3M. CUSTO HORÁRIO IMPRODUTIVO (MOTOR DESLIGADO) (DESONERADO). | H | 2.636,25 | 32,87 | 86.653,53 | 111,00 | 3.648,57 | 865,80 | 28.458,84 | 976,80 | 32.107,41 | 1.659,45 | 54.546,12 |
| 37 | EQ 44.05.0059 (I) | MANGUEIRA PARA COMPRESSOR DE AR, DUAS LONAS, DIÂMETRO DE 3/4". CUSTO HORÁRIO CORRIDO POR DECÂMETRO (DESONERADO). | H.DAM | 8.972,50 | 0,09 | 807,52 | 370,00 | 33,30 | 2.978,50 | 268,06 | 3.348,50 | 301,36 | 5.624,00 | 506,16 |
| 38 | EQ 44.05.0100 (B) | COMPRESSOR DE AR, PORTÁTIL E REBOCÁVEL, SEM OPERADOR, COM MATERIAL DE OPERAÇÃO E MATERIAL DE MANUTENÇÃO, COM AS SEGUINTEES ESPECIFICAÇÕES MÍNIMAS: MOTOR DIESEL DE 40CV, PRESSÃO DE TRABALHO DE 102PSI, DESCARGA LIVRE DE 170PCM. CUSTO HORÁRIO PRODUTIVO (DESONERADO). | H | 6.280,75 | 64,07 | 402.407,65 | 259,00 | 16.594,13 | 2.084,95 | 133.582,73 | 2.343,95 | 150.176,86 | 3.936,80 | 252.230,79 |
| 39 | EQ 44.05.0106 (I) | COMPRESSOR DE AR, PORTÁTIL E REBOCÁVEL, SEM OPERADOR, COM AS SEGUINTEES ESPECIFICAÇÕES MÍNIMAS: MOTOR DIESEL DE 40CV, PRESSÃO DE TRABALHO DE 102PSI, DESCARGA LIVRE DE 170PCM. CUSTO HORÁRIO IMPRODUTIVO (MOTOR DESLIGADO) (DESONERADO). | H | 2.691,75 | 5,65 | 15.208,38 | 111,00 | 627,15 | 893,55 | 5.048,55 | 1.004,55 | 5.675,70 | 1.687,20 | 9.532,68 |
| 40 | EQ 44.05.0600 (A) | ROMPEDOR PNEUMÁTICO, PESO DE 32,6KG, COM MATERIAL DE MANUTENÇÃO, EXCLUSIVE O OPERADOR, PONTEIRO E MANGUEIRA, COM AS SEGUINTEES ESPECIFICAÇÕES MÍNIMAS: CONSUMO DE AR DE 38,8L/S, FREQUÊNCIA DE IMPACTOS 1110 IMPACTOS/MIN. CUSTO HORÁRIO PRODUTIVO (DESONERADO). | H | 3.172,75 | 1,79 | 5.679,22 | 129,50 | 231,80 | 1.074,85 | 1.923,97 | 1.204,35 | 2.155,77 | 1.968,40 | 3.523,45 |
| 41 | EQ 44.05.0606 (I) | ROMPEDOR PNEUMÁTICO, PESO DE 32,6KG, EXCLUSIVE O OPERADOR, PONTEIRO E MANGUEIRA, COM AS SEGUINTEES ESPECIFICAÇÕES MÍNIMAS: CONSUMO DE AR DE 38,8L/S, FREQUÊNCIA DE IMPACTOS 1110 IMPACTOS/MIN. CUSTO HORÁRIO IMPRODUTIVO (MOTOR DESLIGADO) (DESONERADO). | H | 2.617,75 | 1,19 | 3.115,12 | 55,50 | 66,05 | 460,65 | 548,17 | 516,15 | 614,22 | 2.101,60 | 2.500,90 |
| 68 | EQ 04.05.0615 (B) | CAMINHÃO TANQUE, CAPACIDADE DE 10.000L, COM MOTORISTA, MATERIAL DE OPERAÇÃO E MATERIAL DE MANUTENÇÃO, COM AS SEGUINTEES ESPECIFICAÇÕES MÍNIMAS: MOTOR DIESEL DE 142CV, BOMBA D'ÁGUA E MANGOTE COM 50M DE EXTENSÃO. CUSTO HORÁRIO PRODUTIVO (DESONERADO). | H | 3.108,00 | 132,05 | 410.411,40 | 1.269,10 | 167.584,65 | - | - | 1.269,10 | 167.584,65 | 1.838,90 | 242.826,75 |
| 69 | EQ 04.05.0621 (A) | CAMINHÃO TANQUE, CAPACIDADE DE 10.000L, COM MOTORISTA, COM AS SEGUINTEES ESPECIFICAÇÕES MÍNIMAS: MOTOR DIESEL DE 142CV, BOMBA D'ÁGUA E MANGOTE COM 50M DE EXTENSÃO. CUSTO HORÁRIO IMPRODUTIVO (MOTOR DESLIGADO) (DESONERADO). | H | 1.332,00 | 22,85 | 30.436,20 | 543,90 | 12.428,11 | - | - | 543,90 | 12.428,11 | 788,10 | 18.008,09 |

| SECRETARIA MUNICIPAL DE INFRAESTRUTURA, HABITAÇÃO E CONSERVAÇÃO - SMIHC | | | | | | | | | | | | | | | | |
|--|-------------------|--|--------|---------------------------|------------------------------|-------------------|------------|---------------------|-----------|-------------------|------------------|---|-----------|-------------------|--|---------------------|
| Obra/Serviço: | | SERVIÇOS DE RECUPERAÇÃO DOS PAVIMENTOS NOS LOGRADOUROS RELACIONADOS NA ÁREA DA AP4 - PROGRAMA PAVIMENTARIO | | | | | | | | | |  PROGRAMA PAVIMENTA RIO # ASFALTO LEGAL | | | | |
| Código: | | 6.150 | | | | | | | | | | Contrato: 024/2020 | | | | |
| Processo: | | 0006/300.120/2020 | | | | | | | | | | Prorrogações: 120 dias corridos | | | | |
| Empresa: | | DIMENSIONAL ENGENHARIA LTDA. | | | | | | | | | | Total: 300 dias corridos | | | | |
| Prazo Inicial: | | 180 dias corridos | | | | | | | | | | | | | | |
| BOLETIM DE MEDIÇÃO | | | | | | | | | | | | | | | | |
| Medição: 10ª | | Etapa: 6ª - Complementar | | Serviços Executados de | | | | 10/10/2020 | | à | | 24/10/2020 | | I0: Dez./ 2019 | | |
| ITEM | CÓDIGO | ESPECIFICAÇÃO | UNID. | CONTRATADO | | | REALIZADO | | | | SALDO A REALIZAR | | | | | |
| | | | | QUANT. | CUSTO UNITÁRIO COM BDI (R\$) | VALOR TOTAL (R\$) | NO PERÍODO | | ANTERIOR | | ACUMULADO | | QUANT. | VALOR TOTAL (R\$) | | |
| | | | | | | | QUANT. | VALOR TOTAL (R\$) | QUANT. | VALOR TOTAL (R\$) | QUANT. | VALOR TOTAL (R\$) | QUANT. | VALOR TOTAL (R\$) | | |
| 70 | EQ 19.05.0400 (B) | MÁQUINA DE ABERTURA DE JUNTAS EM CONCRETO, COM OPERADOR, MATERIAL DE OPERAÇÃO E MATERIAL DE MANUTENÇÃO COM AS SEGUINTEES ESPECIFICAÇÕES MÍNIMAS: MOTOR A GASOLINA DE 8,25CV, COM 3600RPM, PARTIDA MANUAL, CHASSIS REFORÇADO, GUARDA PROTETORA PARA ACOMODAR SERRAS DE ATÉ 14", SERRA PARA CONCRETO ESPECIALMENTE DESENVOLVIDA PARA ABERTUAR DE JUNTAS DE DILATAÇÃO. CUSTO HORÁRIO PRODUTIVO.(DESONERADO) | H | 1.359,75 | 37,68 | 51.235,38 | 682,65 | 25.722,25 | - | - | 682,65 | 25.722,25 | 677,10 | 25.513,13 | | |
| 71 | EQ 19.05.0406 (A) | MAQUINA DE ABERTURA DE JUNTAS EM CONCRETO, COM OPERADOR COM AS SEGUINTEES ESPECIFICAÇÕES MÍNIMAS: MOTOR A GASOLINA DE 8,25CV, COM 3600RPM, PARTIDA MANUAL, CHASSIS REFORÇADO, GUARDA PROTETORA PARA ACOMODAR SERRAS DE ATÉ 14", SERRA PARA CONCRETO ESPECIALMENTE DESENVOLVIDA PARA ABERTURA DE JUNTA DE DILATAÇÃO. CUSTO HORÁRIO IMPRODUTIVO (MOTOR DESLIGADO).(DESONERADO) | H | 1.914,75 | 22,49 | 43.062,72 | 1.592,85 | 35.823,19 | - | - | 1.592,85 | 35.823,19 | 321,90 | 7.239,53 | | |
| | | | | TOTAL DA CATEGORIA | | | | 1.999.133,62 | | 302.210,54 | | 556.433,86 | | 858.644,40 | | 1.140.489,22 |
| ST - SERVIÇOS DE ENGENHARIA DE TRAFEGO | | | | | | | | | | | | | | | | |
| 42 | ST 74.05.0300 (A) | SINALIZAÇÃO HORIZONTAL COM MASSA TERMOPLÁSTICA, APLICADA POR ASPERSÃO, CONFORME ESPECIFICAÇÃO CET-RIO, EM PROJETOS ACIMA DE 400M2.(DESONERADO) | M2 | 16.706,57 | 34,42 | 575.040,30 | - | - | 1,30 | 44,81 | 1,30 | 44,81 | 16.705,27 | 574.995,49 | | |
| 43 | ST 74.05.0450 (A) | SINALIZAÇÃO HORIZONTAL COM MASSA TERMOPLÁSTICA, APLICADA POR EXTRUSÃO, EM PROJETOS ACIMA DE 150M2, CONFORME ESPECIFICAÇÕES DA CET-RIO.(DESONERADO) | M2 | 2.380,73 | 63,77 | 151.819,31 | - | - | - | - | - | - | 2.380,73 | 151.819,31 | | |
| | | | | TOTAL DA CATEGORIA | | | | 726.859,61 | | - | | 44,81 | | 44,81 | | 726.814,80 |
| AD - ADMINISTRAÇÃO LOCAL, MOBILIZAÇÃO, DESMOBILIZAÇÃO E APOIO TECNOLÓGICO | | | | | | | | | | | | | | | | |
| 44 | AD 14.10.0050 (/) | CARGA E DESCARGA DE EQUIPAMENTOS PESADOS EM CARRETAS, EXCLUSIVE O CUSTO HORÁRIO DO EQUIPAMENTO, DURANTE A OPERAÇÃO.(DESONERADO) | T | 2.310,71 | 38,86 | 89.793,99 | - | - | 972,85 | 37.804,78 | 972,85 | 37.804,78 | 1.337,86 | 51.989,21 | | |
| 45 | AD 14.10.0300 (/) | TRANSPORTE DE EQUIPAMENTOS PESADOS EM CARRETAS, EXCLUSIVE A CARGA E DESCARGA E O CUSTO HORÁRIO DOS EQUIPAMENTOS TRANSPORTADOS.(DESONERADO) | T.KM | 40.714,17 | 1,62 | 65.956,94 | 1.576,64 | 2.554,15 | 21.696,00 | 35.147,51 | 23.272,64 | 37.701,66 | 17.441,53 | 28.255,28 | | |
| 46 | AD 14.15.0401 (B) | CAMINHONETA DE SERVIÇO, CAPACIDADE DE 7 PASSAGEIROS OU 600 KG, COM MOTORISTA, MATERIAL DE OPERAÇÃO E MATERIAL DE MANUTENÇÃO, COM AS SEGUINTEES ESPECIFICAÇÕES MÍNIMAS: A GASOLINA DE 83CV, AUTONOMIA DE 3000 KM/MÊS. CUSTO MENSAL.(DESONERADO) | UN.MÊS | 47,00 | 5.396,73 | 253.646,31 | 2,00 | 10.793,46 | 21,80 | 117.648,63 | 23,80 | 128.442,09 | 23,20 | 125.204,22 | | |
| 47 | AD 14.15.0750 (B) | VEÍCULO DE SERVIÇO, MOTOR 1.0, COM AR CONDICIONADO, DIREÇÃO HIDRÁULICA, RÁDIO, INCLUSIVE COMBUSTÍVEL, SEGURO, LUBRIFICAÇÃO, MANUTENÇÃO, LICENCIAMENTO, QUILOMETRAGEM LIVRE, SEM MOTORISTA. CUSTO MENSAL.(DESONERADO) | UN.MÊS | 7,00 | 4.248,99 | 29.742,93 | - | - | 12,00 | 50.987,87 | 12,00 | 50.987,87 | - | - | | |
| 48 | AD 19.25.0210 (/) | PLACA DE SINALIZAÇÃO PARA OBRA NA VIA PÚBLICA, TIPO CAVALETE ARTICULADO, CONFECCIONADO EM CHAPA PET 2,4MM, FUNDO, TEXTOS E SÍMBOLOS EM VINIL AUTO ADESIVO, ESTRUTURA EM AÇO TRATADO A BASE DE WASH PRIMER, PINTADO PELO PROCESSO ELETROSTÁTICO, NAS DIMENSÕES DE 0,60M X 1,00M. FORNECIMENTO.(DESONERADO) | UN | 200,00 | 612,93 | 122.586,00 | - | - | 90,00 | 55.163,70 | 90,00 | 55.163,70 | 110,00 | 67.422,30 | | |
| 49 | AD 19.25.0310 (/) | PLACA DE IDENTIFICAÇÃO DE OBRA PÚBLICA, CONFECCIONADO EM CHAPA DE PET 2,0MM, FUNDO, TEXTOS E SÍMBOLOS EM VINIL AUTO ADESIVO E ESTRUTURA DE REQUADRO, SUPORTE ESTRUTURADO EM PEÇA DE MADEIRA SERRADA DE (7,5 X 7,5)CM PINTADO, INCLUSIVE TRANSPORTE. FORNECIMENTO E COLOCAÇÃO.(DESONERADO) | M2 | 16,80 | 415,07 | 6.973,17 | - | - | 16,80 | 6.973,17 | 16,80 | 6.973,17 | - | - | | |
| 50 | AD 24.05.0200 (/) | ALUGUEL DE CAVALETE PLÁSTICO UNIVERSAL DE POLIETILENO DE ALTO IMPACTO, NA COR BRANCA, COM PAINÉIS DE FITA REFLETIVA NA DIMENSÕES (1,15X0,61)M, PERMITINDO ADAPTAÇÃO DE ATÉ 2 PISCAS ALERTAS E PLACAS DE SINALIZAÇÕES DIVERSAS, DE ACORDO COM O MANUAL DO DNSR E CET-RIO, COM MAIS ACESSÓRIOS, INCLUINDO 1 PISCA ALERTA, PRIMEIRA COLOCAÇÃO E RETIRADA NO FINAL DA OBRA.(DESONERADO) | UN.MÊS | 600,00 | 55,33 | 33.198,00 | 50,00 | 2.766,50 | 367,50 | 20.333,77 | 417,50 | 23.100,27 | 182,50 | 10.097,73 | | |
| 51 | AD 24.05.0250 (/) | ALUGUEL DE CONE CANALIZADOR EMPILHÁVEL T-TOPDE DE ALTA DENSIDADE DE POLIETILENO INQUEBRÁVEL, COM 1,06M DE ALTURA E 0,33M DE FAIXA REFLETIVA COM BASE DE BORRACHA REMOVÍVEL, PERMITINDO PRESTAÇÃO DE PISCA ALERTA, DE ACORDO COM O MANUAL DO DNSR E CET-RIO, COM MAIS ACESSÓRIOS, INCLUINDO MANUTENÇÃO, COLOCAÇÃO E RETIRADA NO FINAL DA OBRA, EXCLUINDO O PISCA ALERTA.(DESONERADO) | UN.MÊS | 1.590,00 | 51,07 | 81.201,30 | 50,00 | 2.553,50 | 322,50 | 16.470,07 | 372,50 | 19.023,57 | 1.217,50 | 62.177,73 | | |
| 52 | AD 24.05.0300 (A) | ALUGUEL DE PISCA ALERTA PARA ADAPTAÇÃO EM CONES CANALIZADORES E CAVALETES.(DESONERADO) | UN.MÊS | 1.200,00 | 38,99 | 46.788,00 | 50,00 | 1.949,50 | 65,00 | 2.534,35 | 115,00 | 4.483,85 | 1.085,00 | 42.304,15 | | |
| 53 | AD 24.05.0450 (A) | ROLO DE TELA PLÁSTICA, NAS DIMENSÕES DE (50X1,20)M, NA COR LARANJA, SENDO UTILIZADA 2 VEZES. FORNECIMENTO.(DESONERADO) | M | 2.400,00 | 0,73 | 1.752,00 | - | - | - | - | - | - | 2.400,00 | 1.752,00 | | |

DS

DS

DS

EM

X

19

SECRETARIA MUNICIPAL DE INFRAESTRUTURA, HABITAÇÃO E CONSERVAÇÃO - SMIHC
 Obra/Serviço: SERVIÇOS DE RECUPERAÇÃO DOS PAVIMENTOS NOS LOGRADOUROS RELACIONADOS NA ÁREA DA AP4 - PROGRAMA PAVIMENTARIO
 Código: 6.150
 Processo: 0006/300.120/2020
 Empresa: DIMENSIONAL ENGENHARIA LTDA.
 Prazo Inicial: 180 dias corridos



Contrato: 024/2020

Prorrogações: 120 dias corridos

Total: 300 dias corridos

BOLETIM DE MEDIÇÃO

Medição: 10ª Etapa: 6ª - Complementar

Serviços Executados de 10/10/2020 à 24/10/2020

10: Dez./ 2019

| ITEM | CÓDIGO | ESPECIFICAÇÃO | UNID. | CONTRATADO | | | REALIZADO | | | | SALDO A REALIZAR | | | |
|--------------------------|-------------------|---|--------|--------------------------------------|------------------------------|-------------------|------------|----------------------|----------|---------------------|------------------|----------------------|----------|----------------------|
| | | | | QUANT. | CUSTO UNITÁRIO COM BDI (R\$) | VALOR TOTAL (R\$) | NO PERÍODO | | ANTERIOR | | ACUMULADO | | QUANT. | VALOR TOTAL (R\$) |
| | | | | | | | QUANT. | VALOR TOTAL (R\$) | QUANT. | VALOR TOTAL (R\$) | QUANT. | VALOR TOTAL (R\$) | | |
| 54 | AD 39.05.0086 (I) | TÉCNICO DE NÍVEL MÉDIO (INCLUSIVE ENCARGOS SOCIAIS).(DESONERADO) | H | 4.440,00 | 17,53 | 77.833,20 | - | - | 4.440,00 | 77.833,20 | 4.440,00 | 77.833,20 | - | - |
| 55 | AD 39.05.0116 (I) | ENCARRREGADO (INCLUSIVE ENCARGOS SOCIAIS).(DESONERADO) | H | 8.787,50 | 27,49 | 241.568,37 | 1.110,00 | 30.513,90 | 4.440,00 | 122.055,60 | 5.550,00 | 152.569,50 | 3.237,50 | 88.998,87 |
| 56 | AD 39.05.0134 (I) | ENGENHEIRO, ARQUITETO OU GEOLOGO SENIOR (INCLUSIVE ENCARGOS SOCIAIS).(DESONERADO) | H | 3.700,00 | 185,76 | 687.312,00 | 2.220,00 | 412.268,22 | 1.110,00 | 206.193,60 | 3.330,00 | 618.461,82 | 370,00 | 68.850,18 |
| 72 | AD 19.05.0500 (I) | ALUGUEL DE BANHEIRO QUÍMICO, INCLUINDO TRANSPORTE DE IDA E VOLTA, MANUTENÇÃO E HIGIENIZAÇÃO 3 VEZES POR SEMANA. MODELO LUXO, DIMENSÕES 2,31 X 1,15 X 1,15M.(DESONERADO) | UN.MÊS | 48,50 | 1.042,84 | 50.577,74 | 20,10 | 20.961,08 | - | - | 20,10 | 20.961,08 | 28,40 | 29.616,66 |
| 73 | AD 19.15.0050 (I) | CONTAINER ESCRITÓRIO, MODELO PADRÃO, MEDINDO: (6X2,4X2,55)M, EM ESTRUTURA DE AÇO, COMPOSTO POR PISO DE MADEIRA CORRIDA, PAREDES FORRADAS COM COMPENSADO NAVAL, TETO COM ISOLAMENTO TÉRMICO, COM 1 PORTA DE (0,80X2,10)M, 2 BASCULANTES DE (1,20X1,20)M, WC COM PIA, VASO SANITÁRIO E CHUVEIRO, ENTRADA PARA AR CONDICIONADO COM SUPORTE E TOMADA 3P, 2 PONTOS DE ILUMINAÇÃO, 2 TOMADAS ELÉTRICAS, DISTRIBUIÇÃO INTERNA DAS INSTALAÇÕES ELÉTRICAS E HIDRÁULICAS ATÉ O PONTO DE ENTRADA/SAÍDA DA UNIDADE E PESO APROXIMADO DE 2T, EXCLUSIVE CARGA, DESCARGA E TRANSPORTE IDA E VOLTA AO CANTEIRO. ALUGUEL MENSAL.(DESONERADO) | UN.MÊS | 23,00 | 425,64 | 9.789,72 | 12,00 | 5.107,68 | - | - | 12,00 | 5.107,68 | 11,00 | 4.682,04 |
| 74 | AD 39.05.0068 (I) | APONTADOR (INCLUSIVE ENCARGOS SOCIAIS).(DESONERADO) | H | 4.532,50 | 22,83 | 103.476,97 | 4.995,00 | 114.035,85 | - | - | 4.995,00 | 114.035,85 | (462,50) | (10.558,88) |
| 75 | AD 39.05.0092 (I) | AUXILIAR DE TOPOGRAFIA - SERVIÇOS DE CAMPO (INCLUSIVE ENCARGOS SOCIAIS).(DESONERADO) | H | 4.255,00 | 20,02 | 85.185,15 | 3.626,00 | 72.592,52 | - | - | 3.626,00 | 72.592,52 | 629,00 | 12.592,63 |
| 76 | AD 39.05.0212 (I) | TOPOGRAFO A - SERVIÇOS DE CAMPO E ESCRITÓRIO, COM RESPONSABILIDADE DE DIRIGÍ-LOS (INCLUSIVE ENCARGOS SOCIAIS).(DESONERADO) | H | 2.127,50 | 33,07 | 70.356,42 | 1.813,00 | 59.955,91 | - | - | 1.813,00 | 59.955,91 | 314,50 | 10.400,51 |
| | | | | TOTAL DA CATEGORIA | | | | 736.052,27 | | 749.146,25 | | 1.485.198,52 | | 593.784,63 |
| (- ITEM ESPECIAL | | | | | | | | | | | | | | |
| 57 | IE 00.02.7107 (I) | MISTURA BETUMINOSA TIPO "GAP GRADED", UTILIZANDO LIGANTE DE ASFALTO-BORRACHA E BRITA 1, ESPALHAMENTO E COMPACTAÇÃO, COM RESULTADO DE "GRIP TEST" (ASTM) MAIOR QUE 0,60, EXCLUSIVE FORNECIMENTO DO LIGANTE, USINAGEM E TRANSPORTE DA MASSA (DESONERADO) | T | 4.808,11 | 59,61 | 286.611,43 | - | - | - | - | - | - | 4.808,11 | 286.611,43 |
| 58 | IE 00.02.7108 (I) | MISTURA BETUMINOSA TIPO "OPEN GRADED", UTILIZANDO LIGANTE DE ASFALTO-BORRACHA E BRITA 1, ESPALHAMENTO E COMPACTAÇÃO, COM RESULTADO DE "GRIP TEST" (ASTM) MAIOR QUE 0,75 E RUÍDO MENOR QUE 97 dB, EXCLUSIVE FORNECIMENTO DO LIGANTE, USINAGEM E TRANSPORTE DA MASSA (DESONERADO) | T | 775,50 | 59,27 | 45.963,88 | - | - | - | - | - | - | 775,50 | 45.963,88 |
| 59 | IE 00.02.7109 (I) | MISTURA BETUMINOSA UTILIZANDO BMB, TIPO "OPEN GRADE" OU "GAP GRADED", CONSIDERANDO APENAS USINAGEM. (DESONERADO) | T | 5.583,61 | 72,15 | 402.857,46 | - | - | - | - | - | - | 5.583,61 | 402.857,46 |
| 60 | IE 00.02.7110 (I) | PRODUÇÃO DE LIGANTE MODIFICADO DE ASFALTO-BORRACHA (BMB) "IN SITU" TIPO "FIELD BLEND", COM UTILIZAÇÃO DE BORRACHA RECICLADA COM POLÍMERO, NA PROPORÇÃO DE 20%, DE PÓ DE BORRACHA EM PESO, EM CONFORMIDADE COM ASTM 6114, ASTM D8 E COM A RESOLUÇÃO 19/2005 DE 11/7/2005 DA ANP (DESONERADO) | T | 458,31 | 3.273,93 | 1.500.474,85 | - | - | - | - | - | - | 458,31 | 1.500.474,85 |
| | | | | TOTAL DA CATEGORIA | | | | 2.235.907,62 | | - | | - | | 2.235.907,62 |
| | | | | TOTAL DOS SERVIÇOS COM B.D.I. | | | | 36.091.144,98 | | 3.036.978,19 | | 11.364.399,37 | | 14.401.377,56 |
| | | | | | | | | | | | | | | |

DS
EMDS
XDS
M

PRESTAÇÃO DE SERVIÇOS DE RECUPERAÇÃO DOS PAVIMENTOS NOS LOGRADOUROS
RELACIONADOS NA ÁREA DA AP – 4 – PROGRAMA PAVIMENTARIO

RELATÓRIO FOTOGRÁFICO



CONTRATO: 024/2020

PROCESSO: 0006/300.120/2020

EMPRESA: DIMENSIONAL ENGENHARIA LTDA.

ETAPA: 6ª Etapa - Complementar MEDIÇÃO: 10

LOGRADOURO: AV. EVANDRO LINS E SILVA

PERÍODO: 10/10/2020 à 24/10/2020

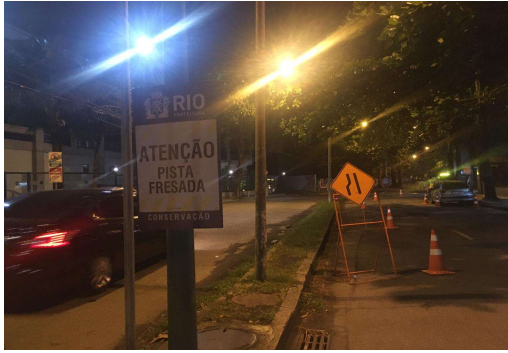

SERVIÇO: SINALIZAÇÃO DE OBRAS



SERVIÇO: SINALIZAÇÃO DE OBRAS



SERVIÇO: FRESAGEM



SERVIÇO: FRESAGEM



SERVIÇO: FRESAGEM



SERVIÇO: EQUIP DE APOIO (LIMPEZA)



SERVIÇO: EQUIP DE APOIO (LIMPEZA)



SERVIÇO: EQUIP DE APOIO (LIMPEZA)

CONTRATO: 024/2020
 PROCESSO: 0006/300.120/2020
 EMPRESA: DIMENSIONAL ENGENHARIA LTDA.
 ETAPA: 6ª Etapa - Complementar MEDIÇÃO: 10
 LOGRADOURO: AV. EVANDRO LINS E SILVA

PERÍODO: 10/10/2020 à 24/10/2020

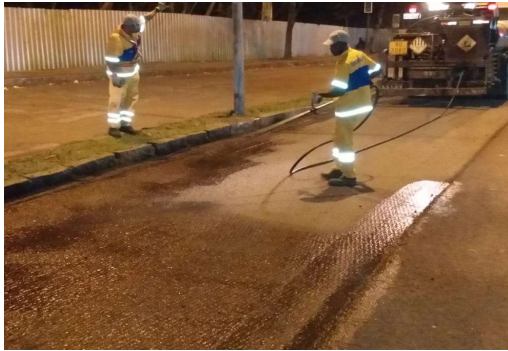

SERVIÇO: EQUIP DE APOIO (LIMPEZA)

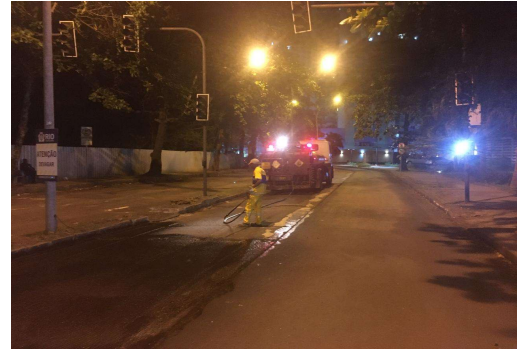

SERVIÇO: PINTURA DE LIGAÇÃO



SERVIÇO: ESPALHAMENTO DE ASFALTO

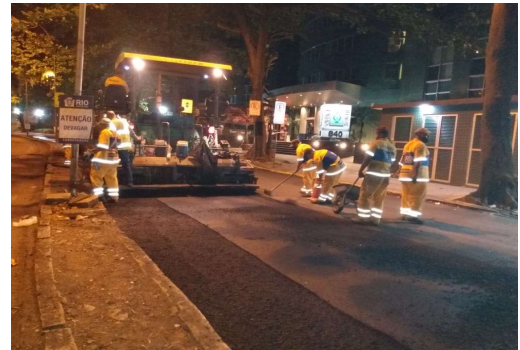

SERVIÇO: ESPALHAMENTO DE ASFALTO

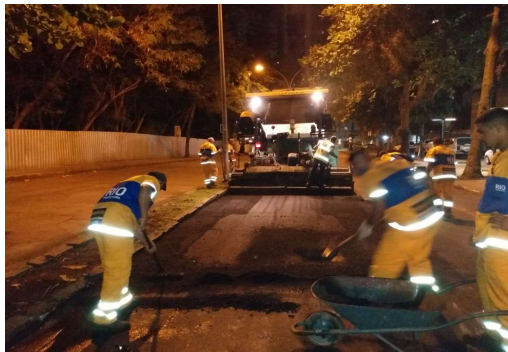

SERVIÇO: ESPALHAMENTO DE ASFALTO



SERVIÇO: ESPALHAMENTO DE ASFALTO

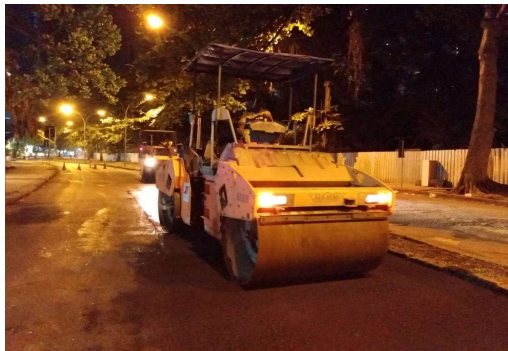

SERVIÇO: COMPACTAÇÃO MECÂNICA



SERVIÇO: PINTURA DE LIGAÇÃO (2ª CAMADA)

CONTRATO: 024/2020
PROCESSO: 0006/300.120/2020
EMPRESA: DIMENSIONAL ENGENHARIA LTDA.
ETAPA: 6ª Etapa - Complementar MEDIÇÃO: 10 PERÍODO: 10/10/2020 à 24/10/2020
LOGRADOURO: AV. LUCIO COSTA

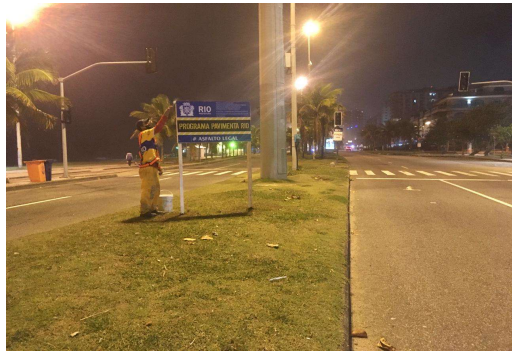

SERVIÇO: SINALIZAÇÃO DE OBRAS



SERVIÇO: SINALIZAÇÃO DE OBRAS



SERVIÇO: SINALIZAÇÃO DE OBRAS



SERVIÇO: FRESAGEM



SERVIÇO: FRESAGEM



SERVIÇO: FRESAGEM



SERVIÇO: EQUIP DE APOIO (LIMPEZA)



SERVIÇO: EQUIP DE APOIO (LIMPEZA)

RELATÓRIO FOTOGRÁFICO

CONTRATO: 024/2020
PROCESSO: 0006/300.120/2020
EMPRESA: DIMENSIONAL ENGENHARIA LTDA.
ETAPA: 6ª Etapa - Complementar MEDIÇÃO: 10
LOGRADOURO: AV. LUCIO COSTA

PERÍODO: 10/10/2020 à 24/10/2020



SERVIÇO: EQUIP DE APOIO (LIMPEZA)

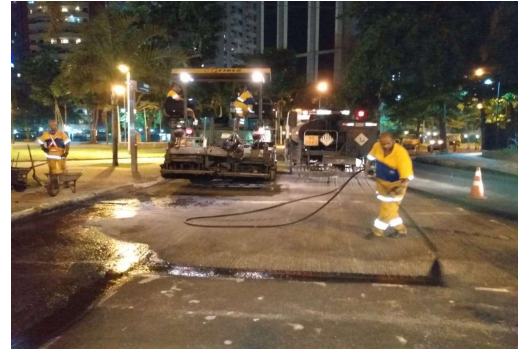

SERVIÇO: PINTURA DE LIGAÇÃO



SERVIÇO: PINTURA DE LIGAÇÃO



SERVIÇO: ESPALHAMENTO DE ASFALTO

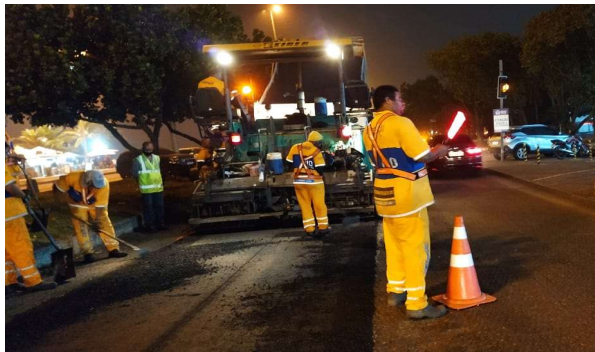

SERVIÇO: ESPALHAMENTO DE ASFALTO

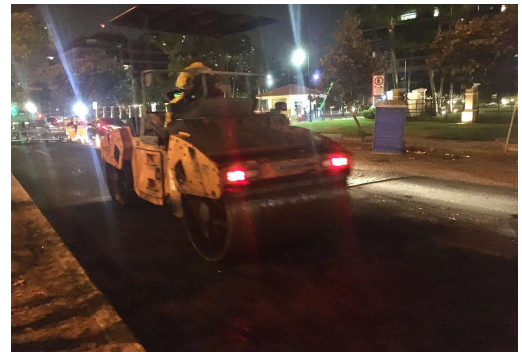

SERVIÇO: COMPACTAÇÃO MECÂNICA



SERVIÇO: COMPACTAÇÃO MECÂNICA

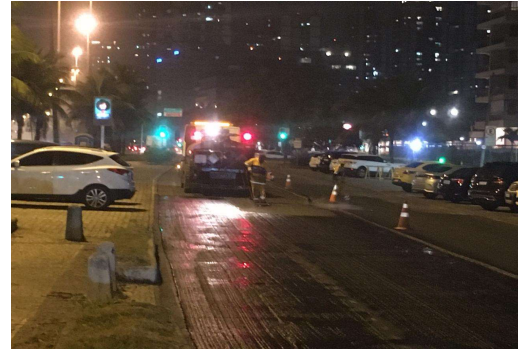

SERVIÇO: PINTURA DE LIGAÇÃO (2ª CAMADA)

CONTRATO: 024/2020
 PROCESSO: 0006/300.120/2020
 EMPRESA: DIMENSIONAL ENGENHARIA LTDA.
 ETAPA: 6ª Etapa - Complementar MEDIÇÃO: 10
 LOGRADOURO: AV. LUCIO COSTA

PERÍODO: 10/10/2020 à 24/10/2020



SERVIÇO: PINTURA DE LIGAÇÃO (2ª CAMADA)



SERVIÇO: ESPALHAMENTO DE CBUQ (2ª CAMADA)

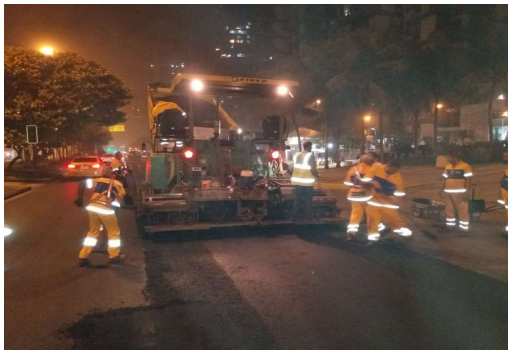

SERVIÇO: ESPALHAMENTO DE CBUQ (2ª CAMADA)



SERVIÇO: COMPACTAÇÃO (2ª CAMADA)



SERVIÇO: COMPACTAÇÃO (2ª CAMADA)

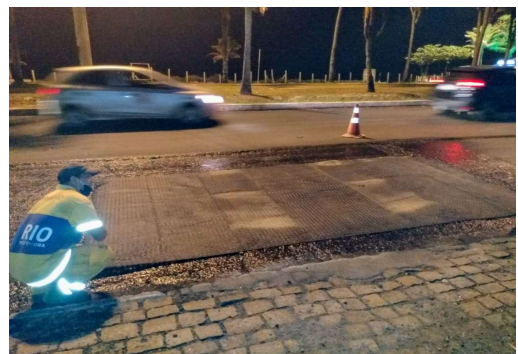

SERVIÇO: COMPACTAÇÃO (2ª CAMADA)

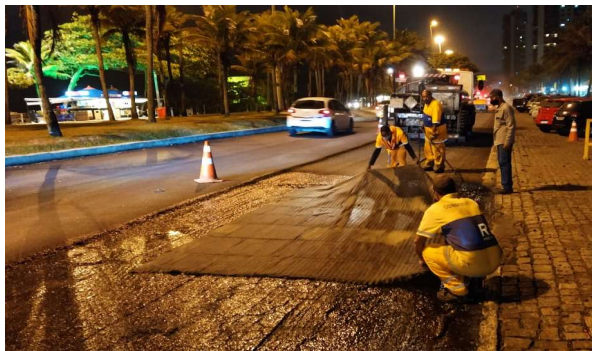

SERVIÇO: APLICAÇÃO DE GEOGRELHA

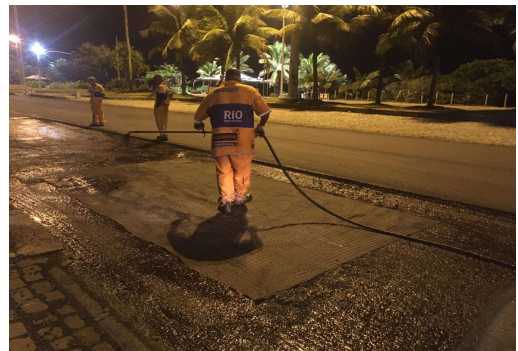

SERVIÇO: APLICAÇÃO DE GEOGRELHA



RELATÓRIO FOTOGRÁFICO

CONTRATO: 024/2020

PROCESSO: 0006/300.120/2020

EMPRESA: DIMENSIONAL ENGENHARIA LTDA.

ETAPA: 6ª Etapa - Complementar MEDIÇÃO: 10

PERÍODO: 10/10/2020 à 24/10/2020

LOGRADOURO: AV. LUCIO COSTA





SERVIÇO: REMENDO



SERVIÇO: REMENDO



PRESTAÇÃO DE SERVIÇOS DE RECUPERAÇÃO DOS PAVIMENTOS NOS LOGRADOUROS
RELACIONADOS NA ÁREA DA AP – 4 – PROGRAMA PAVIMENTARIO



DIÁRIO DE OBRAS







| | | | | | | | | | |
|---|---|---|---|---|---|-----------------------------------|----|-----------------------------|-----|
|  |  | FORMULÁRIO | | | | | | Nº do Diário de Obra | |
| | | RELATÓRIO DIÁRIO DE OBRAS PAVIMENTO - RDOP | | | | | | 169 | |
| | | | | | | | | VERSÃO | 0 |
| | | | | | | | | PÁGINA | 1/1 |
| Obra: Serviços de Recuperação dos Pavimentos nos Logradouros Relacionados na Área da AP 4 - Programa PavimentaçãoRio | | | Contratada: Dimensional Engenharia Ltda. | | | Hora início: 20:00 | | Hora término: 03:25 | |
| Contrato: 024/2020 | Processo: 06/300.120/2020 | Fiscalização: João Adolpho / Susana Bittencourt / Maurício Graça | | Data: terça-feira, 13 de outubro de 2020 | | Condição do Tempo: Nublado | | Intensidade: | |
| EFETIVO / QUANTIDADE | | | | | | | | | |
| ALMOXARIFE | 1 | AUXILIAR TÉCNICO | 0 | MARTELETEIRO | 2 | OPERADOR DE ROLO COMPACTADOR | 2 | SOLDADOR | 1 |
| APONTADOR | 2 | ELETRICISTA | 1 | MOTORISTA DE CAMINHÃO | 22 | OPERADOR DE TRAFEGO | 15 | SUPERVISOR DE TRAFEGO | 0 |
| ARQUITETO | 1 | ENCARREGADO ADMINISTRATIVO | 1 | MOTORISTA DE ESPARGIDOR | 2 | OPERADOR DE USINA DE ASFALTO | 1 | TÉCNICO DE EDIFICAÇÕES | 2 |
| AUXILIAR ADMINISTRATIVO | 3 | ENCARREGADO DE PAVIMENTAÇÃO | 2 | OPERADOR DE VIBRO ACABADORA | 2 | OPERADOR DE FRESADORA | 2 | TÉCNICO DE SEG. DO TRABALHO | 2 |
| AUXILIAR DE ALMOXARIFE | 1 | ENCARREGADO DE USINA DE ASFALTO | 1 | OPERADOR DE MINI CARREGADEIRA | 2 | PEDREIRO | 2 | TOPÓGRAFO | 1 |
| AUXILIAR DE ENGENHARIA | 1 | ENGENHEIRO CIVIL | 4 | OPERADOR DE ESPARGIDOR | 2 | RASTILHEIRO | 7 | VIGIA | 2 |
| AUXILIAR DE LABORATÓRIO | 1 | ESTAGIÁRIO DE ENGENHARIA | 1 | OPERADOR DE PÁ MECÂNICA | 1 | SERVEENTE | 31 | ENCARREGADO DE OBRA | 1 |
| AUXILIAR DE TOPOGRAFIA | 2 | LABORATORISTA | 1 | OPERADOR DE RETRO ESCAVADEIRA | 1 | SINALEIRO | 2 | | |
| EQUIPAMENTOS / QUANTIDADE | | | | | | | | | |
| BOB CAT | 4 | CAMINHÃO TANQUE | 2 | PÁ CARREGADEIRA | 1 | FRESA 2000 OU SIMILAR | 1 | | |
| COMPRESSOR DE AR | 4 | CAMINHÃO PRANCHA | 2 | RETROSCAVADEIRA | 1 | | | | |
| MANGUEIRA PARA COMPRESSOR | 4 | FRESA 1000 OU SIMILAR | 1 | USINA DE ASFALTO | 1 | | | | |
| ROMPEDOR PNEUMÁTICO | 2 | CAMINHÃO ESPARGIDOR | 2 | GERADOR | 2 | | | | |
| CAMINHÃO TRUCK | 5 | VIBRO ACABADORA | 2 | ÔNIBUS OU SIMILAR | 4 | | | | |
| CAMINHÃO TOCO | 6 | ROLO CHAPA | 2 | CAMINHONETE TIPO PICK UP | 2 | | | | |
| CAMINHÃO CARROC. FIXA | 4 | ROLO PNEU | 2 | VEÍCULO LEVE | 2 | | | | |
| DESTINO DO FRESADO / BOTA-FORA: BOTA-ESPERA DA DIMENSIONAL ENGENHARIA PARA POSTERIOR DESTINAÇÃO A USINA DA PREFEITURA EM JACAREPAGUA | | | | | | | | | |
| DISCRIMINAÇÃO DAS ATIVIDADES EXECUTADAS: | | | | | OCORRENCIAS: | | | | |
| EXECUÇÃO DE SERVIÇO DE FRESAGEM NA AV. LUCIO COSTA - PISTA SENTIDO RECREIO | | | | | O local utilizado inicialmente para disposição do material fresado, tal qual a Usina de asfalto de Jacarepagua, encontra-se sobrecarregado, ocasionando | | | | |
| SERVIÇOS DE APLICAÇÃO DE CBUQ (1ª CAMADA) NA AV. LUCIO COSTA - PISTA SENTIDO RECREIO | | | | | sucessivas paralisações e prejudicando o andamento dos serviços de carga, transporte e descarga. Além do horário disponibilizado para descarga que é de | | | | |
| EXECUÇÃO DE REMENDO LOCALIZADO NA AV. LUCIO COSTA - PISTA SENTIDO RECREIO | | | | | 08:00 às 11:30 e de 13:00 às 15:30, ou seja, apenas 6 horas diária. | | | | |
| MOBILIZAÇÃO PARA INICIO DOS SERVIÇOS NA AV. EVANDRO LINS E SILVA | | | | | REGISTROS DA FISCALIZAÇÃO | | | | |
| EXECUÇÃO DE SERVIÇO DE FRESAGEM NA AV. EVANDRO LINS E SILVA | | | | | | | | | |
| SERVIÇOS DE APLICAÇÃO DE CBUQ (CAPA) NA AV. EVANDRO LINS E SILVA | | | | | | | | | |
| DIMENSIONAL ENGENHARIA | | | | | FISCALIZAÇÃO | | | | |



|  | |  | | FORMULÁRIO | | | | Nº do Diário de Obra | |
|---|----------------------------------|---|---|--|---|-----------------------------------|----|-----------------------------|---|
| | | | | RELATÓRIO DIÁRIO DE OBRAS PAVIMENTO - RDOP | | | | 170 | |
| | | | | | | | | VERSÃO | 0 |
| | | | | PÁGINA | 1/1 | | | | |
| Obra: Serviços de Recuperação dos Pavimentos nos Logradouros Relacionados na Área da AP 4 - Programa PavimentaRio | | Contratada: Dimensional Engenharia Ltda. | | Hora início: 20:00 | | Hora término: 02:28 | | | |
| Contrato: 024/2020 | Processo: 06/300.120/2020 | Fiscalização: João Adolpho / Susana Bittencourt / Maurício Graça | | Data: quarta-feira, 14 de outubro de 2020 | | Condição do Tempo: Nublado | | Intensidade: | |
| EFETIVO / QUANTIDADE | | | | | | | | | |
| ALMOXARIFE | 1 | AUXILIAR TÉCNICO | 0 | MARTELETEIRO | 2 | OPERADOR DE ROLO COMPACTADOR | 2 | SOLDADOR | 1 |
| APONTADOR | 2 | ELETRICISTA | 1 | MOTORISTA DE CAMINHÃO | 21 | OPERADOR DE TRAFEGO | 15 | SUPERVISOR DE TRAFEGO | 0 |
| ARQUITETO | 1 | ENCARREGADO ADMINISTRATIVO | 1 | MOTORISTA DE ESPARGIDOR | 2 | OPERADOR DE USINA DE ASFALTO | 1 | TÉCNICO DE EDIFICAÇÕES | 2 |
| AUXILIAR ADMINISTRATIVO | 3 | ENCARREGADO DE PAVIMENTAÇÃO | 2 | OPERADOR DE VIBRO ACABADORA | 2 | OPERADOR DE FRESADORA | 2 | TÉCNICO DE SEG. DO TRABALHO | 2 |
| AUXILIAR DE ALMOXARIFE | 1 | ENCARREGADO DE USINA DE ASFALTO | 1 | OPERADOR DE MINI CARREGADEIRA | 2 | PEDREIRO | 2 | TOPÓGRAFO | 1 |
| AUXILIAR DE ENGENHARIA | 1 | ENGENHEIRO CIVIL | 4 | OPERADOR DE ESPARGIDOR | 2 | RASTILHEIRO | 7 | VIGIA | 2 |
| AUXILIAR DE LABORATÓRIO | 1 | ESTAGIÁRIO DE ENGENHARIA | 1 | OPERADOR DE PÁ MECÂNICA | 1 | SERVEENTE | 30 | ENCARREGADO DE OBRA | 1 |
| AUXILIAR DE TOPOGRAFIA | 2 | LABORATORISTA | 1 | OPERADOR DE RETRO ESCAVADEIRA | 1 | SINALEIRO | 2 | | |
| EQUIPAMENTOS / QUANTIDADE | | | | | | | | | |
| BOB CAT | 4 | CAMINHÃO TANQUE | 2 | PÁ CARREGADEIRA | 1 | FRESA 2000 OU SIMILAR | 1 | | |
| COMPRESSOR DE AR | 4 | CAMINHÃO PRANCHA | 2 | RETROSCAVADEIRA | 1 | | | | |
| MANGUEIRA PARA COMPRESSOR | 4 | FRESA 1000 OU SIMILAR | 1 | USINA DE ASFALTO | 1 | | | | |
| ROMPEDOR PNEUMÁTICO | 2 | CAMINHÃO ESPARGIDOR | 2 | GERADOR | 2 | | | | |
| CAMINHÃO TRUCK | 5 | VIBRO ACABADORA | 2 | ÔNIBUS OU SIMILAR | 4 | | | | |
| CAMINHÃO TOCO | 6 | ROLO CHAPA | 2 | CAMINHONETE TIPO PICK UP | 2 | | | | |
| CAMINHÃO CARROC. FIXA | 4 | ROLO PNEU | 2 | VEÍCULO LEVE | 2 | | | | |
| DESTINO DO FRESADO / BOTA-FORA: BOTA-ESPERA DA DIMENSIONAL ENGENHARIA PARA POSTERIOR DESTINAÇÃO A USINA DA PREFEITURA EM JACAREPAGUA | | | | | | | | | |
| DISCRIMINAÇÃO DAS ATIVIDADES EXECUTADAS: | | | | | OCORRENCIAS: | | | | |
| EXECUÇÃO DE SERVIÇO DE FRESAGEM NA AV. LUCIO COSTA - PISTA SENTIDO RECREIO | | | | | O local utilizado inicialmente para disposição do material fresado, tal qual a Usina de asfalto de Jacarepagua, encontra-se sobrecarregado, ocasionando | | | | |
| SERVIÇOS DE APLICAÇÃO DE CBUQ (1ª CAMADA) NA AV. LUCIO COSTA - PISTA SENTIDO RECREIO | | | | | sucessivas paralisações e prejudicando o andamento dos serviços de carga, transporte e descarga. Além do horário disponibilizado para descarga que é de | | | | |
| EXECUÇÃO DE REMENDO LOCALIZADO NA AV. LUCIO COSTA - PISTA SENTIDO RECREIO | | | | | 08:00 às 11:30 e de 13:00 às 15:30, ou seja, apenas 6 horas diária. | | | | |
| EXECUÇÃO DE SERVIÇO DE FRESAGEM NA AV. EVANDRO LINS E SILVA | | | | | REGISTROS DA FISCALIZAÇÃO | | | | |
| SERVIÇOS DE APLICAÇÃO DE CBUQ (CAPA) NA AV. EVANDRO LINS E SILVA | | | | | | | | | |
| | | | | | | | | | |
| DIMENSIONAL ENGENHARIA | | | | | FISCALIZAÇÃO | | | | |



|  | |  | | FORMULÁRIO | | | | Nº do Diário de Obra | |
|---|----------------------------------|---|---|--|---|-------------------------------|----|-----------------------------|---|
| | | | | RELATÓRIO DIÁRIO DE OBRAS PAVIMENTO - RDOP | | | | 171 | |
| | | | | | | | | VERSÃO | 0 |
| | | | | PÁGINA | 1/1 | | | | |
| Obra: Serviços de Recuperação dos Pavimentos nos Logradouros Relacionados na Área da AP 4 - Programa PavimentaRio | | Contratada: Dimensional Engenharia Ltda. | | Hora início: 20:00 | | Hora término: 05:10 | | | |
| Contrato: 024/2020 | Processo: 06/300.120/2020 | Fiscalização: João Adolpho / Susana Bittencourt / Maurício Graça | | Data: quinta-feira, 15 de outubro de 2020 | | Condição do Tempo: Sol | | Intensidade: | |
| EFETIVO / QUANTIDADE | | | | | | | | | |
| ALMOXARIFE | 1 | AUXILIAR TÉCNICO | 0 | MARTELETEIRO | 2 | OPERADOR DE ROLO COMPACTADOR | 2 | SOLDADOR | 1 |
| APONTADOR | 2 | ELETRICISTA | 1 | MOTORISTA DE CAMINHÃO | 22 | OPERADOR DE TRAFEGO | 15 | SUPERVISOR DE TRAFEGO | 0 |
| ARQUITETO | 1 | ENCARREGADO ADMINISTRATIVO | 1 | MOTORISTA DE ESPARGIDOR | 2 | OPERADOR DE USINA DE ASFALTO | 1 | TÉCNICO DE EDIFICAÇÕES | 2 |
| AUXILIAR ADMINISTRATIVO | 3 | ENCARREGADO DE PAVIMENTAÇÃO | 2 | OPERADOR DE VIBRO ACABADORA | 2 | OPERADOR DE FRESADORA | 2 | TÉCNICO DE SEG. DO TRABALHO | 2 |
| AUXILIAR DE ALMOXARIFE | 1 | ENCARREGADO DE USINA DE ASFALTO | 1 | OPERADOR DE MINI CARREGADEIRA | 2 | PEDREIRO | 2 | TOPÓGRAFO | 1 |
| AUXILIAR DE ENGENHARIA | 1 | ENGENHEIRO CIVIL | 4 | OPERADOR DE ESPARGIDOR | 2 | RASTILHEIRO | 7 | VIGIA | 2 |
| AUXILIAR DE LABORATÓRIO | 1 | ESTAGIÁRIO DE ENGENHARIA | 1 | OPERADOR DE PÁ MECÂNICA | 1 | SERVEENTE | 31 | ENCARREGADO DE OBRA | 1 |
| AUXILIAR DE TOPOGRAFIA | 2 | LABORATORISTA | 1 | OPERADOR DE RETRO ESCAVADEIRA | 1 | SINALEIRO | 2 | | |
| EQUIPAMENTOS / QUANTIDADE | | | | | | | | | |
| BOB CAT | 4 | CAMINHÃO TANQUE | 2 | PÁ CARREGADEIRA | 1 | FRESA 2000 OU SIMILAR | 1 | | |
| COMPRESSOR DE AR | 4 | CAMINHÃO PRANCHA | 2 | RETROESCAVADEIRA | 1 | | | | |
| MANGUEIRA PARA COMPRESSOR | 4 | FRESA 1000 OU SIMILAR | 1 | USINA DE ASFALTO | 1 | | | | |
| ROMPEDOR PNEUMÁTICO | 2 | CAMINHÃO ESPARGIDOR | 2 | GERADOR | 2 | | | | |
| CAMINHÃO TRUCK | 5 | VIBRO ACABADORA | 2 | ÔNIBUS OU SIMILAR | 4 | | | | |
| CAMINHÃO TOCO | 6 | ROLO CHAPA | 2 | CAMINHONETE TIPO PICK UP | 2 | | | | |
| CAMINHÃO CARROC. FIXA | 4 | ROLO PNEU | 2 | VEÍCULO LEVE | 2 | | | | |
| DESTINO DO FRESADO / BOTA-FORA: BOTA-ESPERA DA DIMENSIONAL ENGENHARIA PARA POSTERIOR DESTINAÇÃO A USINA DA PREFEITURA EM JACAREPAGUA | | | | | | | | | |
| DISCRIMINAÇÃO DAS ATIVIDADES EXECUTADAS: | | | | | OCORRENCIAS: | | | | |
| EXECUÇÃO DE SERVIÇO DE FRESAGEM NA AV. LUCIO COSTA - PISTA SENTIDO RECREIO | | | | | O local utilizado inicialmente para disposição do material fresado, tal qual a Usina de asfalto de Jacarepagua, encontra-se sobrecarregado, ocasionando | | | | |
| SERVIÇOS DE APLICAÇÃO DE CBUQ (1ª CAMADA) NA AV. LUCIO COSTA - PISTA SENTIDO RECREIO | | | | | sucessivas paralisações e prejudicando o andamento dos serviços de carga, transporte e descarga. Além do horário disponibilizado para descarga que é de | | | | |
| APLICAÇÃO DE GEORRELHA EM TRECHOS COM MAIOR SEVERIDADE DE TRINCAS NA AV. LUCIO COSTA - PISTA SENTIDO RECREIO | | | | | 08:00 às 11:30 e de 13:00 às 15:30, ou seja, apenas 6 horas diárias. | | | | |
| EXECUÇÃO DE SERVIÇO DE FRESAGEM NA AV. EVANDRO LINS E SILVA | | | | | REGISTROS DA FISCALIZAÇÃO | | | | |
| SERVIÇOS DE APLICAÇÃO DE CBUQ (CAPA) NA AV. EVANDRO LINS E SILVA | | | | | | | | | |
| | | | | | | | | | |
| DIMENSIONAL ENGENHARIA | | | | | FISCALIZAÇÃO | | | | |

|  | |  | | FORMULÁRIO | | | | Nº do Diário de Obra | |
|---|----------------------------------|---|---|--|---|-----------------------------------|----|-----------------------------|---|
| | | | | RELATÓRIO DIÁRIO DE OBRAS PAVIMENTO - RDOP | | | | 171 | |
| | | | | | | | | VERSÃO | 0 |
| | | | | PÁGINA | | 1/1 | | | |
| Obra: Serviços de Recuperação dos Pavimentos nos Logradouros Relacionados na Área da AP 4 - Programa PavimentaRio | | Contratada: Dimensional Engenharia Ltda. | | Hora início: 20:00 | | Hora término: 02:50 | | | |
| Contrato: 024/2020 | Processo: 06/300.120/2020 | Fiscalização: João Adolpho / Susana Bittencourt / Maurício Graça | | Data: quinta-feira, 15 de outubro de 2020 | | Condição do Tempo: Nublado | | Intensidade: | |
| EFETIVO / QUANTIDADE | | | | | | | | | |
| ALMOXARIFE | 1 | AUXILIAR TÉCNICO | 0 | MARTELETEIRO | 2 | OPERADOR DE ROLO COMPACTADOR | 2 | SOLDADOR | 1 |
| APONTADOR | 2 | ELETRICISTA | 1 | MOTORISTA DE CAMINHÃO | 20 | OPERADOR DE TRAFEGO | 13 | SUPERVISOR DE TRAFEGO | 0 |
| ARQUITETO | 1 | ENCARREGADO ADMINISTRATIVO | 1 | MOTORISTA DE ESPARGIDOR | 2 | OPERADOR DE USINA DE ASFALTO | 1 | TÉCNICO DE EDIFICAÇÕES | 2 |
| AUXILIAR ADMINISTRATIVO | 3 | ENCARREGADO DE PAVIMENTAÇÃO | 2 | OPERADOR DE VIBRO ACABADORA | 2 | OPERADOR DE FRESADORA | 2 | TÉCNICO DE SEG. DO TRABALHO | 2 |
| AUXILIAR DE ALMOXARIFE | 1 | ENCARREGADO DE USINA DE ASFALTO | 1 | OPERADOR DE MINI CARREGADEIRA | 2 | PEDREIRO | 2 | TOPÓGRAFO | 1 |
| AUXILIAR DE ENGENHARIA | 1 | ENGENHEIRO CIVIL | 4 | OPERADOR DE ESPARGIDOR | 2 | RASTILHEIRO | 7 | VIGIA | 2 |
| AUXILIAR DE LABORATÓRIO | 1 | ESTAGIÁRIO DE ENGENHARIA | 1 | OPERADOR DE PÁ MECÂNICA | 1 | SERVEENTE | 29 | ENCARREGADO DE OBRA | 1 |
| AUXILIAR DE TOPOGRAFIA | 2 | LABORATORISTA | 1 | OPERADOR DE RETRO ESCAVADEIRA | 1 | SINALEIRO | 2 | | |
| EQUIPAMENTOS / QUANTIDADE | | | | | | | | | |
| BOB CAT | 4 | CAMINHÃO TANQUE | 2 | PÁ CARREGADEIRA | 1 | FRESA 2000 OU SIMILAR | 1 | | |
| COMPRESSOR DE AR | 4 | CAMINHÃO PRANCHA | 2 | RETROSCAVADEIRA | 1 | | | | |
| MANGUEIRA PARA COMPRESSOR | 4 | FRESA 1000 OU SIMILAR | 1 | USINA DE ASFALTO | 1 | | | | |
| ROMPEDOR PNEUMÁTICO | 2 | CAMINHÃO ESPARGIDOR | 2 | GERADOR | 2 | | | | |
| CAMINHÃO TRUCK | 5 | VIBRO ACABADORA | 2 | ÔNIBUS OU SIMILAR | 4 | | | | |
| CAMINHÃO TOCO | 6 | ROLO CHAPA | 2 | CAMINHONETE TIPO PICK UP | 2 | | | | |
| CAMINHÃO CARROC. FIXA | 4 | ROLO PNEU | 2 | VEÍCULO LEVE | 2 | | | | |
| DESTINO DO FRESADO / BOTA-FORA: BOTA-ESPERA DA DIMENSIONAL ENGENHARIA PARA POSTERIOR DESTINAÇÃO A USINA DA PREFEITURA EM JACAREPAGUA | | | | | | | | | |
| DISCRIMINAÇÃO DAS ATIVIDADES EXECUTADAS: | | | | | OCORRENCIAS: | | | | |
| EXECUÇÃO DE SERVIÇO DE FRESAGEM NA AV. LUCIO COSTA - PISTA SENTIDO RECREIO | | | | | O local utilizado inicialmente para disposição do material fresado, tal qual a Usina de asfalto de Jacarepagua, encontra-se sobrecarregado, ocasionando | | | | |
| SERVIÇOS DE APLICAÇÃO DE CBUQ (1ª CAMADA) NA AV. LUCIO COSTA - PISTA SENTIDO RECREIO | | | | | sucessivas paralisações e prejudicando o andamento dos serviços de carga, transporte e descarga. Além do horário disponibilizado para descarga que é de | | | | |
| EXECUÇÃO DE SERVIÇO DE FRESAGEM NA AV. EVANDRO LINS E SILVA | | | | | 08:00 às 11:30 e de 13:00 às 15:30, ou seja, apenas 6 horas diária. | | | | |
| SERVIÇOS DE APLICAÇÃO DE CBUQ (CAPA) NA AV. EVANDRO LINS E SILVA | | | | | REGISTROS DA FISCALIZAÇÃO | | | | |
| | | | | | | | | | |
| | | | | | | | | | |
| DIMENSIONAL ENGENHARIA | | | | | FISCALIZAÇÃO | | | | |

|  | |  | | FORMULÁRIO | | | | Nº do Diário de Obra | |
|--|----------------------------------|---|---|---|---------------------------|-------------------------------|----|-----------------------------|---|
| | | | | RELATÓRIO DIÁRIO DE OBRAS PAVIMENTO - RDOP | | | | 176 | |
| | | | | | | | | VERSÃO | 0 |
| | | | | PÁGINA | | 1/1 | | | |
| Obra: Serviços de Recuperação dos Pavimentos nos Logradouros Relacionados na Área da AP 4 - Programa PavimentaRio | | Contratada: Dimensional Engenharia Ltda. | | Hora início: 20:00 | | Hora término: 05:20 | | | |
| Contrato: 024/2020 | Processo: 06/300.120/2020 | Fiscalização: João Adolpho / Susana Bittencourt / Maurício Graça | | Data: terça-feira, 20 de outubro de 2020 | | Condição do Tempo: Sol | | Intensidade: | |
| EFETIVO / QUANTIDADE | | | | | | | | | |
| ALMOXARIFE | 1 | AUXILIAR TÉCNICO | 0 | MARTELETEIRO | 2 | OPERADOR DE ROLO COMPACTADOR | 2 | SOLDADOR | 1 |
| APONTADOR | 2 | ELETRICISTA | 1 | MOTORISTA DE CAMINHÃO | 22 | OPERADOR DE TRAFEGO | 15 | SUPERVISOR DE TRAFEGO | 0 |
| ARQUITETO | 1 | ENCARREGADO ADMINISTRATIVO | 1 | MOTORISTA DE ESPARGIDOR | 2 | OPERADOR DE USINA DE ASFALTO | 1 | TÉCNICO DE EDIFICAÇÕES | 2 |
| AUXILIAR ADMINISTRATIVO | 3 | ENCARREGADO DE PAVIMENTAÇÃO | 2 | OPERADOR DE VIBRO ACABADORA | 2 | OPERADOR DE FRESADORA | 2 | TÉCNICO DE SEG. DO TRABALHO | 2 |
| AUXILIAR DE ALMOXARIFE | 1 | ENCARREGADO DE USINA DE ASFALTO | 1 | OPERADOR DE MINI CARREGADEIRA | 2 | PEDREIRO | 2 | TOPÓGRAFO | 1 |
| AUXILIAR DE ENGENHARIA | 1 | ENGENHEIRO CIVIL | 4 | OPERADOR DE ESPARGIDOR | 2 | RASTILHEIRO | 7 | VIGIA | 2 |
| AUXILIAR DE LABORATÓRIO | 1 | ESTAGIÁRIO DE ENGENHARIA | 1 | OPERADOR DE PÁ MECÂNICA | 1 | SERVENTE | 30 | ENCARREGADO DE OBRA | 1 |
| AUXILIAR DE TOPOGRAFIA | 2 | LABORATORISTA | 1 | OPERADOR DE RETRO ESCAVADEIRA | 1 | SINALEIRO | 2 | | |
| EQUIPAMENTOS / QUANTIDADE | | | | | | | | | |
| BOB CAT | 4 | CAMINHÃO TANQUE | 2 | PÁ CARREGADEIRA | 1 | FRESA 2000 OU SIMILAR | 1 | | |
| COMPRESSOR DE AR | 4 | CAMINHÃO PRANCHA | 2 | RETROSCAVADEIRA | 1 | | | | |
| MANGUEIRA PARA COMPRESSOR | 4 | FRESA 1000 OU SIMILAR | 1 | USINA DE ASFALTO | 1 | | | | |
| ROMPEDOR PNEUMÁTICO | 2 | CAMINHÃO ESPARGIDOR | 2 | GERADOR | 2 | | | | |
| CAMINHÃO TRUCK | 5 | VIBRO ACABADORA | 2 | ÔNIBUS OU SIMILAR | 4 | | | | |
| CAMINHÃO TOCO | 6 | ROLO CHAPA | 2 | CAMINHONETE TIPO PICK UP | 2 | | | | |
| CAMINHÃO CARROC. FIXA | 4 | ROLO PNEU | 2 | VEÍCULO LEVE | 2 | | | | |
| DESTINO DO FRESADO / BOTA-FORA: BOTA-FORA DA PREFEITURA DO RJ - 17ª GERENCIA DE CONSERVAÇÃO | | | | | | | | | |
| DISCRIMINAÇÃO DAS ATIVIDADES EXECUTADAS: | | | | | OCORRENCIAS: | | | | |
| EXECUÇÃO DE SERVIÇO DE FRESAGEM NA AV. LUCIO COSTA - PISTA SENTIDO RECREIO | | | | | | | | | |
| SERVIÇOS DE APLICAÇÃO DE CBUQ (1ª CAMADA) NA AV. LUCIO COSTA - PISTA SENTIDO RECREIO | | | | | | | | | |
| EXECUÇÃO DE SERVIÇO DE FRESAGEM NA AV. EVANDRO LINS E SILVA | | | | | | | | | |
| SERVIÇOS DE APLICAÇÃO DE CBUQ (CAPA) NA AV. EVANDRO LINS E SILVA | | | | | REGISTROS DA FISCALIZAÇÃO | | | | |
| | | | | | | | | | |
| | | | | | | | | | |
| DIMENSIONAL ENGENHARIA | | | | | FISCALIZAÇÃO | | | | |

| | | | | | | | | | |
|--|----------------------------------|---|---|---|----------------------------------|-------------------------------|----|-----------------------------|---|
|  | |  | | FORMULÁRIO | | | | Nº do Diário de Obra | |
| | | | | RELATÓRIO DIÁRIO DE OBRAS PAVIMENTO - RDOP | | | | 176 | |
| | | | | | | | | VERSÃO 0 | |
| | | | | | | | | PÁGINA 1/1 | |
| Obra: Serviços de Recuperação dos Pavimentos nos Logradouros Relacionados na Área da AP 4 - Programa PavimentaRio | | | Contratada: Dimensional Engenharia Ltda. | | | Hora início: 20:00 | | Hora término: 04:35 | |
| Contrato: 024/2020 | Processo: 06/300.120/2020 | Fiscalização: João Adolpho / Susana Bittencourt / Maurício Graça | | Data: terça-feira, 20 de outubro de 2020 | | Condição do Tempo: Sol | | Intensidade: | |
| EFETIVO / QUANTIDADE | | | | | | | | | |
| ALMOXARIFE | 1 | AUXILIAR TÉCNICO | 0 | MARTELETEIRO | 2 | OPERADOR DE ROLO COMPACTADOR | 2 | SOLDADOR | 1 |
| APONTADOR | 2 | ELETRICISTA | 1 | MOTORISTA DE CAMINHÃO | 22 | OPERADOR DE TRAFEGO | 15 | SUPERVISOR DE TRAFEGO | 0 |
| ARQUITETO | 1 | ENCARREGADO ADMINISTRATIVO | 1 | MOTORISTA DE ESPARGIDOR | 2 | OPERADOR DE USINA DE ASFALTO | 1 | TÉCNICO DE EDIFICAÇÕES | 2 |
| AUXILIAR ADMINISTRATIVO | 3 | ENCARREGADO DE PAVIMENTAÇÃO | 2 | OPERADOR DE VIBRO ACABADORA | 2 | OPERADOR DE FRESADORA | 2 | TÉCNICO DE SEG. DO TRABALHO | 2 |
| AUXILIAR DE ALMOXARIFE | 1 | ENCARREGADO DE USINA DE ASFALTO | 1 | OPERADOR DE MINI CARREGADEIRA | 2 | PEDREIRO | 2 | TOPÓGRAFO | 1 |
| AUXILIAR DE ENGENHARIA | 1 | ENGENHEIRO CIVIL | 4 | OPERADOR DE ESPARGIDOR | 2 | RASTILHEIRO | 7 | VIGIA | 2 |
| AUXILIAR DE LABORATÓRIO | 1 | ESTAGIÁRIO DE ENGENHARIA | 1 | OPERADOR DE PÁ MECÂNICA | 1 | SERVENTE | 31 | ENCARREGADO DE OBRA | 1 |
| AUXILIAR DE TOPOGRAFIA | 2 | LABORATORISTA | 1 | OPERADOR DE RETRO ESCAVADEIRA | 1 | SINALEIRO | 2 | | |
| EQUIPAMENTOS / QUANTIDADE | | | | | | | | | |
| BOB CAT | 4 | CAMINHÃO TANQUE | 2 | PÁ CARREGADEIRA | 1 | FRESA 2000 OU SIMILAR | 1 | | |
| COMPRESSOR DE AR | 4 | CAMINHÃO PRANCHA | 2 | RETROSCAVADEIRA | 1 | | | | |
| MANGUEIRA PARA COMPRESSOR | 4 | FRESA 1000 OU SIMILAR | 1 | USINA DE ASFALTO | 1 | | | | |
| ROMPEDOR PNEUMÁTICO | 2 | CAMINHÃO ESPARGIDOR | 2 | GERADOR | 2 | | | | |
| CAMINHÃO TRUCK | 5 | VIBRO ACABADORA | 2 | ÔNIBUS OU SIMILAR | 4 | | | | |
| CAMINHÃO TOCO | 6 | ROLO CHAPA | 2 | CAMINHONETE TIPO PICK UP | 2 | | | | |
| CAMINHÃO CARROC. FIXA | 4 | ROLO PNEU | 2 | VEÍCULO LEVE | 2 | | | | |
| DESTINO DO FRESADO / BOTA-FORA: BOTA-FORA DA PREFEITURA NA GROTA FUNDA | | | | | | | | | |
| DISCRIMINAÇÃO DAS ATIVIDADES EXECUTADAS: | | | | | OCORRENCIAS: | | | | |
| SERVIÇOS DE APLICAÇÃO DE CBUQ (1ª CAMADA) NA AV. LUCIO COSTA - PISTA SENTIDO RECREIO | | | | | | | | | |
| EXECUÇÃO DE SERVIÇO DE FRESAGEM NA AV. EVANDRO LINS E SILVA | | | | | | | | | |
| SERVIÇOS DE APLICAÇÃO DE CBUQ (CAPA) NA AV. EVANDRO LINS E SILVA | | | | | | | | | |
| | | | | | REGISTROS DA FISCALIZAÇÃO | | | | |
| | | | | | | | | | |
| | | | | | | | | | |
| DIMENSIONAL ENGENHARIA | | | | | FISCALIZAÇÃO | | | | |

|  | |  | | FORMULÁRIO | | | | Nº do Diário de Obra | |
|--|----------------------------------|---|---|--|----------------------------------|-------------------------------|----|-----------------------------|---|
| | | | | RELATÓRIO DIÁRIO DE OBRAS PAVIMENTO - RDOP | | | | 178 | |
| | | | | | | | | VERSÃO | 0 |
| | | | | PÁGINA | | 1/1 | | | |
| Obra: Serviços de Recuperação dos Pavimentos nos Logradouros Relacionados na Área da AP 4 - Programa PavimentaRio | | Contratada: Dimensional Engenharia Ltda. | | Hora início: 20:00 | | Hora término: 03:20 | | | |
| Contrato: 024/2020 | Processo: 06/300.120/2020 | Fiscalização: João Adolpho / Susana Bittencourt / Maurício Graça | | Data: quinta-feira, 22 de outubro de 2020 | | Condição do Tempo: Sol | | Intensidade: | |
| EFETIVO / QUANTIDADE | | | | | | | | | |
| ALMOXARIFE | 1 | AUXILIAR TÉCNICO | 0 | MARTELETEIRO | 2 | OPERADOR DE ROLO COMPACTADOR | 2 | SOLDADOR | 1 |
| APONTADOR | 2 | ELETRICISTA | 1 | MOTORISTA DE CAMINHÃO | 22 | OPERADOR DE TRAFEGO | 15 | SUPERVISOR DE TRAFEGO | 0 |
| ARQUITETO | 1 | ENCARREGADO ADMINISTRATIVO | 1 | MOTORISTA DE ESPARGIDOR | 2 | OPERADOR DE USINA DE ASFALTO | 1 | TÉCNICO DE EDIFICAÇÕES | 2 |
| AUXILIAR ADMINISTRATIVO | 3 | ENCARREGADO DE PAVIMENTAÇÃO | 2 | OPERADOR DE VIBRO ACABADORA | 2 | OPERADOR DE FRESADORA | 2 | TÉCNICO DE SEG. DO TRABALHO | 2 |
| AUXILIAR DE ALMOXARIFE | 1 | ENCARREGADO DE USINA DE ASFALTO | 1 | OPERADOR DE MINI CARREGADEIRA | 2 | PEDREIRO | 2 | TOPÓGRAFO | 1 |
| AUXILIAR DE ENGENHARIA | 1 | ENGENHEIRO CIVIL | 4 | OPERADOR DE ESPARGIDOR | 2 | RASTILHEIRO | 7 | VIGIA | 2 |
| AUXILIAR DE LABORATÓRIO | 1 | ESTAGIÁRIO DE ENGENHARIA | 1 | OPERADOR DE PÁ MECÂNICA | 1 | SERVENTE | 31 | ENCARREGADO DE OBRA | 1 |
| AUXILIAR DE TOPOGRAFIA | 2 | LABORATORISTA | 1 | OPERADOR DE RETRO ESCAVADEIRA | 1 | SINALEIRO | 2 | | |
| EQUIPAMENTOS / QUANTIDADE | | | | | | | | | |
| BOB CAT | 4 | CAMINHÃO TANQUE | 2 | PÁ CARREGADEIRA | 1 | FRESA 2000 OU SIMILAR | 1 | | |
| COMPRESSOR DE AR | 4 | CAMINHÃO PRANCHA | 2 | RETROSCAVADEIRA | 1 | | | | |
| MANGUEIRA PARA COMPRESSOR | 4 | FRESA 1000 OU SIMILAR | 1 | USINA DE ASFALTO | 1 | | | | |
| ROMPEDOR PNEUMÁTICO | 2 | CAMINHÃO ESPARGIDOR | 2 | GERADOR | 2 | | | | |
| CAMINHÃO TRUCK | 5 | VIBRO ACABADORA | 2 | ÔNIBUS OU SIMILAR | 4 | | | | |
| CAMINHÃO TOCO | 6 | ROLO CHAPA | 2 | CAMINHONETE TIPO PICK UP | 2 | | | | |
| CAMINHÃO CARROC. FIXA | 4 | ROLO PNEU | 2 | VEÍCULO LEVE | 2 | | | | |
| DESTINO DO FRESADO / BOTA-FORA: BOTA-FORA DA PREFEITURA NA GROTA FUNDA | | | | | | | | | |
| DISCRIMINAÇÃO DAS ATIVIDADES EXECUTADAS: | | | | | OCORRENCIAS: | | | | |
| EXECUÇÃO DE SERVIÇO DE FRESAGEM NA AV. LUCIO COSTA - PISTA SENTIDO RECREIO | | | | | | | | | |
| SERVIÇOS DE APLICAÇÃO DE CBUQ (1ª CAMADA) NA AV. LUCIO COSTA - PISTA SENTIDO RECREIO | | | | | | | | | |
| EXECUÇÃO DE SERVIÇO DE FRESAGEM NA AV. EVANDRO LINS E SILVA | | | | | | | | | |
| SERVIÇOS DE APLICAÇÃO DE CBUQ (CAPA) NA AV. EVANDRO LINS E SILVA | | | | | REGISTROS DA FISCALIZAÇÃO | | | | |
| | | | | | | | | | |
| | | | | | | | | | |
| DIMENSIONAL ENGENHARIA | | | | | FISCALIZAÇÃO | | | | |

| | | | | | | | | | |
|--|----------------------------------|---|---|---|----------------------------------|-------------------------------|----|-----------------------------|---|
|  | |  | | FORMULÁRIO | | | | Nº do Diário de Obra | |
| | | | | RELATÓRIO DIÁRIO DE OBRAS PAVIMENTO - RDOP | | | | 179 | |
| | | | | | | | | VERSÃO PÁGINA | |
| | | | | | | | | 0 1/1 | |
| Obra: Serviços de Recuperação dos Pavimentos nos Logradouros Relacionados na Área da AP 4 - Programa PavimentaRio | | | Contratada: Dimensional Engenharia Ltda. | | | Hora início: 20:00 | | Hora término: 04:25 | |
| Contrato: 024/2020 | Processo: 06/300.120/2020 | Fiscalização: João Adolpho / Susana Bittencourt / Maurício Graça | | Data: sexta-feira, 23 de outubro de 2020 | | Condição do Tempo: Sol | | Intensidade: | |
| EFETIVO / QUANTIDADE | | | | | | | | | |
| ALMOXARIFE | 1 | AUXILIAR TÉCNICO | 0 | MARTELETEIRO | 2 | OPERADOR DE ROLO COMPACTADOR | 2 | SOLDADOR | 1 |
| APONTADOR | 2 | ELETRICISTA | 1 | MOTORISTA DE CAMINHÃO | 22 | OPERADOR DE TRAFEGO | 15 | SUPERVISOR DE TRAFEGO | 0 |
| ARQUITETO | 1 | ENCARREGADO ADMINISTRATIVO | 1 | MOTORISTA DE ESPARGIDOR | 2 | OPERADOR DE USINA DE ASFALTO | 1 | TÉCNICO DE EDIFICAÇÕES | 2 |
| AUXILIAR ADMINISTRATIVO | 3 | ENCARREGADO DE PAVIMENTAÇÃO | 2 | OPERADOR DE VIBRO ACABADORA | 2 | OPERADOR DE FRESADORA | 2 | TÉCNICO DE SEG. DO TRABALHO | 2 |
| AUXILIAR DE ALMOXARIFE | 1 | ENCARREGADO DE USINA DE ASFALTO | 1 | OPERADOR DE MINI CARREGADEIRA | 2 | PEDREIRO | 2 | TOPÓGRAFO | 1 |
| AUXILIAR DE ENGENHARIA | 1 | ENGENHEIRO CIVIL | 4 | OPERADOR DE ESPARGIDOR | 2 | RASTILHEIRO | 7 | VIGIA | 2 |
| AUXILIAR DE LABORATÓRIO | 1 | ESTAGIÁRIO DE ENGENHARIA | 1 | OPERADOR DE PÁ MECÂNICA | 1 | SERVENTE | 31 | ENCARREGADO DE OBRA | 1 |
| AUXILIAR DE TOPOGRAFIA | 2 | LABORATORISTA | 1 | OPERADOR DE RETRO ESCAVADEIRA | 1 | SINALEIRO | 2 | | |
| EQUIPAMENTOS / QUANTIDADE | | | | | | | | | |
| BOB CAT | 4 | CAMINHÃO TANQUE | 2 | PÁ CARREGADEIRA | 1 | FRESA 2000 OU SIMILAR | 1 | | |
| COMPRESSOR DE AR | 4 | CAMINHÃO PRANCHA | 2 | RETROSCAVADEIRA | 1 | | | | |
| MANGUEIRA PARA COMPRESSOR | 4 | FRESA 1000 OU SIMILAR | 1 | USINA DE ASFALTO | 1 | | | | |
| ROMPEDOR PNEUMÁTICO | 2 | CAMINHÃO ESPARGIDOR | 2 | GERADOR | 2 | | | | |
| CAMINHÃO TRUCK | 5 | VIBRO ACABADORA | 2 | ÔNIBUS OU SIMILAR | 4 | | | | |
| CAMINHÃO TOCO | 6 | ROLO CHAPA | 2 | CAMINHONETE TIPO PICK UP | 2 | | | | |
| CAMINHÃO CARROC. FIXA | 4 | ROLO PNEU | 2 | VEÍCULO LEVE | 2 | | | | |
| DESTINO DO FRESADO / BOTA-FORA: BOTA-FORA DA PREFEITURA NA GROTA FUNDA | | | | | | | | | |
| DISCRIMINAÇÃO DAS ATIVIDADES EXECUTADAS: | | | | | OCORRENCIAS: | | | | |
| EXECUÇÃO DE SERVIÇO DE FRESAGEM NA AV. LUCIO COSTA - PISTA SENTIDO RECREIO | | | | | | | | | |
| SERVIÇOS DE APLICAÇÃO DE CBUQ (1ª CAMADA) NA AV. LUCIO COSTA - PISTA SENTIDO RECREIO | | | | | | | | | |
| EXECUÇÃO DE SERVIÇO DE FRESAGEM NA AV. EVANDRO LINS E SILVA | | | | | | | | | |
| SERVIÇOS DE APLICAÇÃO DE CBUQ (CAPA) NA AV. EVANDRO LINS E SILVA | | | | | REGISTROS DA FISCALIZAÇÃO | | | | |
| | | | | | | | | | |
| | | | | | | | | | |
| DIMENSIONAL ENGENHARIA | | | | | FISCALIZAÇÃO | | | | |

PRESTAÇÃO DE SERVIÇOS DE RECUPERAÇÃO DOS PAVIMENTOS NOS LOGRADOUROS
RELACIONADOS NA ÁREA DA AP – 4 – PROGRAMA PAVIMENTARIO

MEMÓRIA DE CÁLCULO



|  | | PRESTAÇÃO DE SERVIÇOS DE RECUPERAÇÃO DOS PAVIMENTOS NOS LOGRADOUROS RELACIONADOS NA ÁREA DA AP - 4 - PROGRAMA PAVIMENTARIO | | | | | |
|---|---------------------------------|---|----------------------------|--------|---|--------|---------------------------------------|
| CONTRATO: | | 10 - DEZ/2019 | | | | | |
| FOLHA RESUMO | | | | | | | |
| DESCRIÇÃO DO SERVIÇO | TOTAL POSSIVEL MEDIR NO PERIODO | % | TOTAL EXECUTADO NO PERIODO | % | TOTAL POSSIVEL MEDIR DAS MEDIÇÕES ANTERIORES PÓS 1ª RERRA | % | TOTAL A MEDIR PÓS 2ª RERRA NO PERIODO |
| A - ADMINISTRAÇÃO LOCAL | R\$ 85.610,64 | 4,86% | R\$ 134.798,96 | 6,82% | R\$ 482.074,33 | 37,80% | R\$ 49.188,32 |
| B - CANTEIRO DE OBRAS | R\$ 425,36 | 0,02% | R\$ 425,36 | 0,02% | R\$ 4.679,03 | 0,37% | R\$ - |
| C - CONSULTORIA E APOIO TÉCNICO | R\$ 13.525,31 | 0,77% | R\$ 17.774,30 | 0,90% | R\$ 119.022,83 | 9,33% | R\$ 4.248,99 |
| D - MOBILIZAÇÃO E DESMOBILIZAÇÃO | R\$ - | 0,00% | R\$ - | 0,00% | R\$ 2.554,15 | 0,20% | R\$ - |
| E - EQUIPE DE APOIO OPERACIONAL | R\$ 50.208,65 | 2,85% | R\$ 50.208,65 | 2,54% | R\$ 96.862,94 | 7,60% | R\$ - |
| F - EQUIPAMENTO DE APOIO OPERACIONAL | R\$ 97.042,87 | 5,51% | R\$ 97.042,87 | 4,91% | R\$ 260.588,42 | 20,43% | R\$ - |
| G - SINALIZAÇÃO DE OBRAS | R\$ 75.303,81 | 4,27% | R\$ 75.303,81 | 3,81% | R\$ - | 0,00% | R\$ - |
| H - FRESAGEM DE PAVIMENTO FLEXIVEL | R\$ 240.572,23 | 13,66% | R\$ 327.495,87 | 16,58% | R\$ - | 0,00% | R\$ 86.923,64 |
| I - BINDER | R\$ 490.207,12 | 27,83% | R\$ 522.035,84 | 26,42% | R\$ - | 0,00% | R\$ 31.828,72 |
| J - CBUQ COM CAP CONVENCIONAL | R\$ 341.758,43 | 19,40% | R\$ 358.687,71 | 18,16% | R\$ - | 0,00% | R\$ 16.929,28 |
| K - CBUQ COM ADIÇÃO DE POLIMERO | R\$ 245.942,21 | 13,96% | R\$ 256.107,22 | 12,96% | R\$ - | 0,00% | R\$ 10.165,01 |
| L - REMENDO PROFUNDO | R\$ - | 0,00% | R\$ - | 0,00% | R\$ 173.983,17 | 13,64% | R\$ - |
| M - GEOGRELHA | R\$ - | 0,00% | R\$ - | 0,00% | R\$ 123.783,29 | 9,71% | R\$ - |
| N - CORTE DE SARJETA | R\$ - | 0,00% | R\$ - | 0,00% | R\$ - | 0,00% | R\$ - |
| O - NIVELAMENTO DE TAMPÃO | R\$ - | 0,00% | R\$ - | 0,00% | R\$ - | 0,00% | R\$ - |
| P - NIVELAMENTO DE GRELHA | R\$ - | 0,00% | R\$ - | 0,00% | R\$ 11.731,33 | 0,92% | R\$ - |
| Q - LEVAMENTO E REASSENTAMENTO DE MEIO FIO | R\$ - | 0,00% | R\$ - | 0,00% | R\$ - | 0,00% | R\$ - |
| R - MICROREVESTIMENTO ASFALTICO | R\$ - | 0,00% | R\$ - | 0,00% | R\$ - | 0,00% | R\$ - |
| S - REMENDO | R\$ 121.102,07 | 6,87% | R\$ 135.666,21 | 6,87% | R\$ - | 0,00% | R\$ 14.564,14 |
| - SUBTOTAL | R\$ 1.761.698,70 | 100% | R\$ 1.975.546,80 | 100% | R\$ 1.275.279,49 | 100% | R\$ 213.848,10 |
| TOTAL POSSIVEL MEDIR NO PERIODO + MEDIÇÕES ANTERIORES PÓS 1ª RERRA | R\$ 3.036.978,19 | 100% | | | | | |



**PRESTAÇÃO DE SERVIÇOS DE RECUPERAÇÃO DOS
PAVIMENTOS NOS LOGRADOUROS RELACIONADOS NA
ÁREA DA AP - 4 - PROGRAMA PAVIMENTARIO**

Processo: 0006/300120/2020
Código da Obra: 6.150

| ITEM | CÓDIGO | DESCRIÇÃO | UNID. | R\$ UNIT | QUANT. TOTAL EXECUTADA | R\$ TOTAL EXECUTADA | QUANT. POSSIVEL MEDIR | R\$ POSSIVEL MEDIR |
|----------------------------|-------------------|---|--------|----------|------------------------|---------------------|-----------------------|--------------------|
| ADMINISTRAÇÃO LOCAL | | | | | | 134.798,96 | | 85.610,64 |
| | | VISITA DO PREFEITO A USINA: 28/02/2020 | | | | | | |
| | | DATA DE MOBILIZAÇÃO: 09/03/2020 | | | | | | |
| | | PRAZO DE EXECUÇÃO 10/10/2020 À 24/10/2020 = 15,00 DIAS CORRIDOS | | | 0,50 | MÊSES | | |
| | | 2 EQUIPES 10/10/2020 À 24/10/2020 = 15,00 DIAS CORRIDOS | | | 0,50 | MÊSES | | |
| | | HORAS NORMAIS / MÊS TRABALHO | | | 185 | HORAS | | |
| 56 | AD 39.05.0134 (I) | ENGENHEIRO, ARQUITETO OU GEÓLOGO SÊNIOR (INCLUSIVE ENCARGOS SOCIAIS),(DESONERADO) | H | 185,76 | 277,50 | 51.548,40 | 277,50 | 51.548,40 |
| | | Osvaldo Peçanha - Engenheiro Civil - Gestor de Unidade de Negócio José Renato Maia - Engenheiro Civil - Engenheiro de Produção da Obra Fernando Santos - Arquiteto e Urbanista - Planejamento e Controle 3,00 und x 0,50 mês x 185,00 h/mês | | | 277,50 | | | 277,50 |
| 00 | AD 39.05.0128 (I) | ENGENHEIRO OU ARQUITETO, COORDENADOR GERAL DE PROJETOS OU SUPERVISOR DE OBRAS (INCLUSIVE ENCARGOS SOCIAIS),(DESONERADO) | H | 129,95 | 185,00 | 24.040,64 | - | - |
| | | Vinicius Benevides - Engenheiro Civil - Diretor Operacional e Supervisor da Obra Gilberto Assumpção - Engenheiro de Segurança do Trabalho (Conforme NR 4) 2,00 und x 0,50 mês x 185,00 h/mês | | | 185,00 | | | 185,00 |
| 55 | AD 39.05.0116 (I) | ENCARREGADO (INCLUSIVE ENCARGOS SOCIAIS),(DESONERADO) | H | 27,49 | 462,50 | 12.714,12 | 462,50 | 12.714,12 |
| | | Ailton Gonçalves dos Santos - Encarregado Administrativo Marcelo Barbosa Ribeiro - Encarregado Geral Roberto Cordeiro - Encarregado de Obras Francisco Joaquim - Encarregado de Obras Samuel José Acioli - Encarregado de Obras 5,00 und x 0,50 mês x 185,00 h/mês | | | 462,50 | | | 462,50 |
| 54 | AD 39.05.0086 (I) | TÉCNICO DE NÍVEL MÉDIO (INCLUSIVE ENCARGOS SOCIAIS),(DESONERADO) | H | 17,53 | 462,50 | 8.107,62 | - | - |
| | | Marcos Vinicius Singello - Técnico de Medição e Controle Winder Diego Pereira - Técnico de Segurança do Trabalho Pedro Ivo B. Alves - Técnico de Segurança do Trabalho (Conforme NR 4) Everton Ferraz - Técnico de Medição e Controle Rafael da Anunciação Barros - Técnico de Medição e Controle 5,00 und x 0,50 mês x 185,00 h/mês | | | 462,50 | | | 462,50 |
| 74 | AD 39.05.0068 (I) | APONTADOR (INCLUSIVE ENCARGOS SOCIAIS),(DESONERADO) | H | 22,82 | 462,50 | 10.554,66 | 462,50 | 10.554,66 |
| | | Juarez Almeida Gonçalves - Auxiliar Administrativo Denis Bezerra da Silva - Apontador Givanildo Santos Andrade - Apontador Cleivaldo Santos Freitas - Apontador Philip de Oliveira Pinheiro - Apontador 5,00 und x 0,50 mês x 185,00 h/mês | | | 462,50 | | | 462,50 |
| 00 | CE 04.10.0188 (I) | LABORATORISTA DE SERVIÇOS TÉCNICOS ESPECIALIZADOS DE CONSULTORIA DE ENGENHARIA E ARQUITETURA.(DESONERADO) | H | 9,97 | 92,50 | 922,67 | - | - |
| | | Renato Oliveira de Azevedo Silva - Laboratorista de Solos 1,00 und x 0,50 mês x 185,00 h/mês | | | 92,50 | | | 92,50 |
| 00 | CE 04.10.0080 (I) | AUXILIAR DE LABORATORISTA DE SERVIÇOS TÉCNICOS ESPECIALIZADOS DE CONSULTORIA DE ENGENHARIA E ARQUITETURA.(DESONERADO) | H | 8,89 | 92,50 | 822,33 | - | - |
| | | Thiago Lucindo Ferreira - Auxiliar de Laboratório 1,00 und x 0,50 mês x 185,00 h/mês | | | 92,50 | | | 92,50 |
| 00 | AD 39.05.0218 (A) | VIGIA (INCLUSIVE ENCARGOS SOCIAIS),(DESONERADO) | H | 14,70 | 462,50 | 6.797,08 | - | - |
| | | Alexsandre Silva Barreto De Freitas - Vigia Reinaldo Rangel Soares - Vigia Ademir Da Silva - Vigia Crelio De Oliveira Gomes - Vigia Edmilso Gevezier - Vigia 5,00 und x 0,50 mês x 185,00 h/mês | | | 462,50 | | | 462,50 |
| 46 | AD 14.15.0401 (B) | CAMINHONETA DE SERVIÇO, CAPACIDADE DE 7 PASSAGEIROS OU 600 KG, COM MOTORISTA, MATERIAL DE OPERAÇÃO E MATERIAL DE MANUTENÇÃO, COM AS SEGUINTE ESPECIFICAÇÕES MINIMAS: A GASOLINA DE 83CV, AUTONOMIA DE 3000 KM/MÊS. CUSTO MENSAL.(DESONERADO) | UN.MÊS | 5.396,73 | 2,00 | 10.793,46 | 2,00 | 10.793,46 |
| | | 1,00 und x 2,00 frentes x 0,50 mês = 1,00 2,00 und x 0,50 mês = 1,00 2,00 | | | | | | |
| 47 | AD 14.15.0750 (B) | VEÍCULO DE SERVIÇO, MOTOR 1.0, COM AR CONDICIONADO, DIREÇÃO HIDRÁULICA, RÁDIO, INCLUSIVE COMBUSTIVEL, SEGURO, LUBRIFICAÇÃO, MANUTENÇÃO, LICENCIAMENTO, QUILOMETRAGEM LIVRE, SEM MOTORISTA. CUSTO MENSAL.(DESONERADO) | UN.MÊS | 4.248,99 | 2,00 | 8.497,98 | - | - |
| | | 1,00 und x 2,00 frentes x 0,50 mês = 1,00 2,00 und x 0,50 mês = 1,00 2,00 | | | | | | |

DS
EM

DS
X

DS
M

| RIO | | PROGRAMA PAVIMENTA RIO | | # ASFALTO LEGAL | | Processo: 0006/300120/2020 | | | | Código da Obra: 6.150 | |
|--|------------------------------|---|-----|-----------------|------|----------------------------|----------|------------------------|---------------------|-----------------------|--------------------|
| PRESTAÇÃO DE SERVIÇOS DE RECUPERAÇÃO DOS PAVIMENTOS NOS LOGRADOUROS RELACIONADOS NA ÁREA DA AP - 4 - PROGRAMA PAVIMENTARIO | | | | | | | | | | | |
| ITEM | CÓDIGO | DESCRIÇÃO | | | | UNID. | R\$ UNIT | QUANT. TOTAL EXECUTADA | R\$ TOTAL EXECUTADA | QUANT. POSSIVEL MEDIR | R\$ POSSIVEL MEDIR |
| CANTEIRO DE OBRAS | | | | | | | | 425,36 | 425,36 | | |
| | PRAZO DE EXECUÇÃO | 10/10/2020 | À | 24/10/2020 | = | 15 DIAS CORRIDOS | = | 0,50 | MÊSES | | |
| | HORAS NORMAIS / MÊS TRABALHO | | | | | | | 185 | HORAS | | |
| 73 | AD 19.15.0050 (f) | CONTAINER ESCRITÓRIO, MODELO PADRÃO, MEDINDO: (6X2,4X2,55)M, EM ESTRUTURA DE AÇO, COMPOSTO POR PISO DE MADEIRA CORRIDA, PAREDES FORRADAS COM COMPENSADO NAVAL, TETO COM ISOLAMENTO TÉRMICO, COM 1 PORTA DE (0,80X2,10)M, 2 BASCULANTES DE (1,20X1,20)M, WC COM PIA, VASO SANITÁRIO E CHUVEIRO, ENTRADA PARA AR CONDICIONADO COM SUPORTE E TOMADA 3P, 2 PONTOS DE ILUMINAÇÃO, 2 TOMADAS ELÉTRICAS, DISTRIBUIÇÃO INTERNA DAS INSTALAÇÕES ELÉTRICAS E HIDRÁULICAS ATÉ O PONTO DE ENTRADA/SAÍDA DA UNIDADE E PESO APROXIMADO DE 2T, EXCLUSIVE CARGA, DESCARGA E TRANSPORTE IDA E VOLTA AO CANTEIRO. ALUGUEL MENSAL (DESONERADO) | | | | UN.MÊS | 425,37 | 1,00 | 425,36 | 1,00 | 425,36 |
| | ADMINISTRAÇÃO | 2,00 | und | x | 0,50 | mês | = | 1,00 | 1,00 | | |



PRESTAÇÃO DE SERVIÇOS DE RECUPERAÇÃO DOS PAVIMENTOS NOS LOGRADOUROS RELACIONADOS NA ÁREA DA AP - 4 - PROGRAMA PAVIMENTARIO

Processo: 0006/300120/2020
Código da Obra: 6.150

| ITEM | CÓDIGO | DESCRIÇÃO | UNID. | R\$ UNIT | QUANT. TOTAL EXECUTADA | R\$ TOTAL EXECUTADA | QUANT. POSSIVEL MEDIR | R\$ POSSIVEL MEDIR | |
|-----------------------------|-------------------|--|------------|----------|------------------------|---------------------|-----------------------|--------------------|------------|
| CONSULTORIA E APOIO TÉCNICO | | | | | | 17.774,30 | | 13.525,31 | |
| | | PRAZO DE EXECUÇÃO | 10/10/2020 | À | 24/10/2020 | = | 15 DIAS CORRIDOS | = | 0,50 MÊSES |
| | | 2 EQUIPES | 10/10/2020 | À | 24/10/2020 | = | 15 DIAS CORRIDOS | = | 0,50 MÊSES |
| | | HORAS NORMAIS / MÊS TRABALHO | | | | | | | 185 HORAS |
| 76 | AD 39.05.0212 (I) | TOPÓGRAFO A - SERVIÇOS DE CAMPO E ESCRITÓRIO, COM RESPONSABILIDADE DE DIRIGÍ-LOS (INCLUSIVE ENCARGOS SOCIAIS).(DESONERADO) | H | 33,06 | 185,00 | 6.116,39 | 185,00 | 6.116,39 | |
| | | 1,00 und x 2,00 frentes x 0,50 mês x 185,00 h/mês | | = | 185,00 | | | 185,00 | |
| 75 | AD 39.05.0092 (I) | AUXILIAR DE TOPOGRAFIA - SERVIÇOS DE CAMPO (INCLUSIVE ENCARGOS SOCIAIS).(DESONERADO) | H | 20,02 | 370,00 | 7.408,92 | 370,00 | 7.408,92 | |
| | | 2,00 und x 2,00 frentes x 0,50 mês x 185,00 h/mês | | = | 370,00 | | | 370,00 | |
| 47 | AD 14.15.0750 (B) | VEICULO DE SERVIÇO, MOTOR 1.0, COM AR CONDICIONADO, DIREÇÃO HIDRÁULICA, RÁDIO, INCLUSIVE COMBUSTÍVEL, SEGURO, LUBRIFICAÇÃO, MANUTENÇÃO, LICENCIAMENTO, QUILOMETRAGEM LIVRE, SEM MOTORISTA. CUSTO MENSAL.(DESONERADO) | UN.MÊS | 4.248,99 | 1,00 | 4.248,99 | - | - | |
| | | 1,00 und x 2,00 frentes x 0,50 mês | | = | 1,00 | | | 1,00 | |

DS
EM

DS
G

DS
M



**PRESTAÇÃO DE SERVIÇOS DE RECUPERAÇÃO DOS
PAVIMENTOS NOS LOGRADOUROS RELACIONADOS
NA ÁREA DA AP - 4 - PROGRAMA PAVIMENTARIO**

Processo: 0006/300120/2020
Código da Obra: 6.150

| ITEM | CÓDIGO | DESCRIÇÃO | UNID. | R\$ UNIT | QUANT. TOTAL EXECUTADA | R\$ TOTAL EXECUTADA | QUANT. POSSIVEL MEDIR | R\$ POSSIVEL MEDIR |
|------------------------------|-------------------|---|-----------|----------|------------------------|--------------------------------------|-----------------------|--------------------|
| MOBILIZAÇÃO E DESMOBILIZAÇÃO | | | | | | 0,00 | | 0,00 |
| | | PRAZO DE EXECUÇÃO | | | | | | |
| | | 10/10/2020 À 24/10/2020 = 15 DIAS CORRIDOS | | | = 0,50 | | | |
| | | FRESADORA DE ASFALTO | 14.450,00 | KG X | 1,00 | UND = 14,45 | T | |
| | | VIBRO-ACABADORA DE ASFALTO | 10.500,00 | KG X | 1,00 | UND = 10,50 | T | |
| | | ROLO COMPACTADOR TANDEN | 9.400,00 | KG X | 1,00 | UND = 9,40 | T | |
| | | ROLO COMPACTADOR DE PNEU | 9.000,00 | KG X | 1,00 | UND = 9,00 | T | |
| | | RETRO ESCAVADEIRA | 9.439,00 | KG X | 1,00 | UND = 9,44 | T | |
| | | MINI CARREGADEIRA | 629,00 | KG X | 2,00 | UND = 1,26 | T | |
| | | | | | | 54,05 | T | |
| 49 | AD 19.25.0310 (I) | PLACA DE IDENTIFICAÇÃO DE OBRA PÚBLICA, CONFECCIONADO EM CHAPA DE PET 2,0MM, FUNDO, TEXTOS E SÍMBOLOS EM VINIL AUTO ADESIVO E ESTRUTURA DE REQUADRO, SUPORTE ESTRUTURADO EM PEÇA DE MADEIRA SERRADA DE (7,5 X 7,5)CM PINTADO, INCLUSIVE TRANSPORTE, FORNECIMENTO E COLOCAÇÃO.(DESONERADO) | M2 | 415,07 | - | - | - | - |
| | | - und x 2,00 m x 1,40 m | | | = | - | | |
| 44 | AD 14.10.0050 (I) | CARGA E DESCARGA DE EQUIPAMENTOS PESADOS EM CARRETAS, EXCLUSIVE O CUSTO HORÁRIO DO EQUIPAMENTO, DURANTE A OPERAÇÃO.(DESONERADO) | T | 38,86 | - | - | - | - |
| | | CANTEIRO -> FRETE DE SERVIÇO | 54,05 | t x | - | operações | = | - |
| | | GARAGEM -> CANTEIRO | 54,05 | t x | - | operações x 2,00 frentes | = | - |
| 45 | AD 14.10.0300 (I) | TRANSPORTE DE EQUIPAMENTOS PESADOS EM CARRETAS, EXCLUSIVE A CARGA E DESCARGA E O CUSTO HORÁRIO DOS EQUIPAMENTOS TRANSPORTADOS.(DESONERADO) | T.KM | 1,62 | - | - | - | - |
| | | CANTEIRO -> FRETE DE SERVIÇO | 54,05 | t x | - | operações x 19,00 km Av. Lucio Costa | = | - |
| | | GARAGEM -> CANTEIRO | 54,05 | t x | - | operações x 48,10 km x 2,00 frentes | = | - |
| | | | | | | TOTAL | | - |

DS
EM

DS
EM

DS
EM



PRESTAÇÃO DE SERVIÇOS DE RECUPERAÇÃO DOS PAVIMENTOS NOS LOGRADOUROS RELACIONADOS NA ÁREA DA AP - 4 - PROGRAMA PAVIMENTARIO

Processo: 0006/300120/2020
Código da Obra: 6.150

| ITEM | CÓDIGO | DESCRIÇÃO | UNID. | R\$ UNIT | QUANT. TOTAL EXECUTADA | R\$ TOTAL EXECUTADA | QUANT. POSSIVEL MEDIR | R\$ POSSIVEL MEDIR | |
|-----------------------------|-------------------|--|------------|----------|------------------------|---------------------|-----------------------|--------------------|------------|
| EQUIPE DE APOIO OPERACIONAL | | | | | | 50.208,65 | | 50.208,65 | |
| | | PRAZO DE EXECUÇÃO | 10/10/2020 | À | 24/10/2020 | = | 15 DIAS CORRIDOS | = | 0,50 MÊSES |
| | | 2 EQUIPES | 10/10/2020 | À | 24/10/2020 | = | 15 DIAS CORRIDOS | = | 0,50 MÊSES |
| | | HORAS NORMAIS / MÉS TRABALHO | | | | | | | 185 HORAS |
| 12 | SC 09.05.1450 (I) | SERVENTE (INCLUSIVE ENCARGOS SOCIAIS),(DESONERADO) | H | 14,38 | 1.665,00 | 23.942,70 | 1.665,00 | 23.942,70 | |
| | | 9,00 und x 2,00 frentes x 0,50 mês x 185,00 h/mês | | | = | 1.665,00 | | 1.665,00 | |
| 64 | SC 09.05.1350 (I) | RASTILHEIRO (INCLUSIVE ENCARGOS SOCIAIS),(DESONERADO) | H | 19,83 | 555,00 | 11.007,15 | 555,00 | 11.007,15 | |
| | | 3,00 und x 2,00 frentes x 0,50 mês x 185,00 h/mês | | | = | 555,00 | | 555,00 | |
| 11 | SC 09.05.1200 (I) | PEDREIRO (INCLUSIVE ENCARGOS SOCIAIS),(DESONERADO) | H | 21,38 | 370,00 | 7.910,60 | 370,00 | 7.910,60 | |
| | | 2,00 und x 2,00 frentes x 0,50 mês x 185,00 h/mês | | | = | 370,00 | | 370,00 | |
| 09 | SC 09.05.0900 (I) | MARTELETEIRO (INCLUSIVE ENCARGOS SOCIAIS),(DESONERADO) | H | 19,86 | 370,00 | 7.348,20 | 370,00 | 7.348,20 | |
| | | 2,00 und x 2,00 frentes x 0,50 mês x 185,00 h/mês | | | = | 370,00 | | 370,00 | |

DS
EM

DS
G

DS
M

|  | | PRESTAÇÃO DE SERVIÇOS DE RECUPERAÇÃO DOS PAVIMENTOS NOS LOGRADOUROS RELACIONADOS NA ÁREA DA AP - 4 - PROGRAMA PAVIMENTARIO | | | | Processo: 0006/300120/2020 Código da Obra: 6.150 | | |
|---|------------------------------|---|--------|----------|------------------------|---|-----------------------|--------------------|
| ITEM | CÓDIGO | DESCRIÇÃO | UNID. | R\$ UNIT | QUANT. TOTAL EXECUTADA | R\$ TOTAL EXECUTADA | QUANT. POSSIVEL MEDIR | R\$ POSSIVEL MEDIR |
| EQUIPAMENTO DE APOIO OPERACIONAL | | | | | | 97.042,87 | | 97.042,87 |
| | PRAZO DE EXECUÇÃO | 10/10/2020 À 24/10/2020 = 15 DIAS CORRIDOS | | = | 0,50 | MÊSES | | |
| | 2 EQUIPES | 10/10/2020 À 24/10/2020 = 15 DIAS CORRIDOS | | = | 0,50 | MÊSES | | |
| | HORAS NORMAIS / MÊS TRABALHO | | | | 185 | HORAS | | |
| 35 | EQ 14.05.0380 (I) | MINICARREGADEIRA, COM OPERADOR, MATERIAL DE OPERAÇÃO E MATERIAL DE MANUTENÇÃO, E AS SEGUINTEES ESPECIFICAÇÕES MÍNIMAS: MOTOR DIESEL DE 50CV, PESO DE OPERAÇÃO DE 2,5T, CAPACIDADE DE OPERAÇÃO DE 680KG, FORÇA DE DESAGREGAÇÃO DE 1.400KGF, ALTURA DE DESCARGA DE 2,3M. CUSTO HORÁRIO PRODUTIVO.(DESONERADO) | H | 84,64 | 259,00 | 21.921,76 | 259,00 | 21.921,76 |
| | | 2,00 und x 2,00 frentes x 0,50 mês x 129,50 h/mês | | = | 259,00 | 259,00 | | |
| 36 | EQ 14.05.0386 (I) | MINICARREGADEIRA, COM OPERADOR E AS SEGUINTEES ESPECIFICAÇÕES MÍNIMAS: MOTOR DIESEL DE 50CV, PESO DE OPERAÇÃO DE 2,5T, CAPACIDADE DE OPERAÇÃO DE 680KG, FORÇA DE DESAGREGAÇÃO DE 1.400KGF, ALTURA DE DESCARGA DE 2,3M. CUSTO HORÁRIO IMPRODUTIVO (MOTOR DESLIGADO).(DESONERADO) | H | 32,87 | 111,00 | 3.648,57 | 111,00 | 3.648,57 |
| | | 2,00 und x 2,00 frentes x 0,50 mês x 55,50 h/mês | | = | 111,00 | 111,00 | | |
| 38 | EQ 44.05.0100 (B) | COMPRESSOR DE AR, PORTÁTIL E REBOCÁVEL, SEM OPERADOR, COM MATERIAL DE OPERAÇÃO E MATERIAL DE MANUTENÇÃO, COM AS SEGUINTEES ESPECIFICAÇÕES MÍNIMAS: MOTOR DIESEL DE 40CV, PRESSÃO DE TRABALHO DE 102PSI, DESCARGA LIVRE DE 170PCM. CUSTO HORÁRIO PRODUTIVO.(DESONERADO) | H | 64,07 | 259,00 | 16.594,13 | 259,00 | 16.594,13 |
| | | 2,00 und x 2,00 frentes x 0,50 mês x 129,50 h/mês | | = | 259,00 | 259,00 | | |
| 39 | EQ 44.05.0106 (I) | COMPRESSOR DE AR, PORTÁTIL E REBOCÁVEL, SEM OPERADOR, COM AS SEGUINTEES ESPECIFICAÇÕES MÍNIMAS: MOTOR DIESEL DE 40CV, PRESSÃO DE TRABALHO DE 102PSI, DESCARGA LIVRE DE 170PCM. CUSTO HORÁRIO IMPRODUTIVO (MOTOR DESLIGADO).(DESONERADO) | H | 5,65 | 111,00 | 627,15 | 111,00 | 627,15 |
| | | 2,00 und x 2,00 frentes x 0,50 mês x 55,50 h/mês | | = | 111,00 | 111,00 | | |
| 40 | EQ 44.05.0600 (A) | ROMPEDOR PNEUMÁTICO, PESO DE 32,6KG, COM MATERIAL DE MANUTENÇÃO, EXCLUSIVE O OPERADOR, PONTEIRO E MANGUEIRA, COM AS SEGUINTEES ESPECIFICAÇÕES MÍNIMAS: CONSUMO DE AR DE 38,8L/S, FREQUÊNCIA DE IMPACTOS 1110 IMPACTOS/MIN. CUSTO HORÁRIO PRODUTIVO.(DESONERADO) | H | 1,79 | 129,50 | 231,80 | 129,50 | 231,80 |
| | | 1,00 und x 2,00 frentes x 0,50 mês x 129,50 h/mês | | = | 129,50 | 129,50 | | |
| 41 | EQ 44.05.0606 (I) | ROMPEDOR PNEUMÁTICO, PESO DE 32,6KG, EXCLUSIVE O OPERADOR, PONTEIRO E MANGUEIRA, COM AS SEGUINTEES ESPECIFICAÇÕES MÍNIMAS: CONSUMO DE AR DE 38,8L/S, FREQUÊNCIA DE IMPACTOS 1110 IMPACTOS/MIN. CUSTO HORÁRIO IMPRODUTIVO (MOTOR DESLIGADO).(DESONERADO) | H | 1,19 | 55,50 | 66,04 | 55,50 | 66,04 |
| | | 1,00 und x 2,00 frentes x 0,50 mês x 55,50 h/mês | | = | 55,50 | 55,50 | | |
| 37 | EQ 44.05.0059 (I) | MANGUEIRA PARA COMPRESSOR DE AR, DUAS LONAS, DIÂMETRO DE 3/4". CUSTO HORÁRIO CORRIDO POR DECÂMETRO.(DESONERADO) | H,DAM | 0,09 | 370,00 | 33,30 | 370,00 | 33,30 |
| | | 2,00 und x 2,00 frentes x 0,50 mês x 185,00 h/mês | | = | 370,00 | 370,00 | | |
| 33 | EQ 04.05.0062 (C) | CAMINHÃO BASCULANTE, CAPACIDADE DE 5M3, COM MOTORISTA, MATERIAL DE OPERAÇÃO, MATERIAL DE MANUTENÇÃO E LICENCIAMENTO, COM AS SEGUINTEES ESPECIFICAÇÕES MÍNIMAS: MOTOR DIESEL DE 208CV. CUSTO MENSAL.(DESONERADO) | UN.MÊS | 8.744,69 | 1,00 | 8.744,69 | 1,00 | 8.744,69 |
| | | 1,00 und x 2,00 frentes x 0,50 mês | | = | 1,00 | 1,00 | | |
| 34 | EQ 04.05.0312 (B) | CAMINHÃO CARROCERIA FIXA, CAPACIDADE DE 3,5T, COM MOTORISTA, MATERIAL DE OPERAÇÃO, MATERIAL DE MANUTENÇÃO E LICENCIAMENTO, COM AS SEGUINTEES ESPECIFICAÇÕES MÍNIMAS: MOTOR DIESEL DE 85CV. CUSTO MENSAL.(DESONERADO) | UN.MÊS | 8.784,89 | 1,00 | 8.784,89 | 1,00 | 8.784,89 |
| | | 1,00 und x 2,00 frentes x 0,50 mês | | = | 1,00 | 1,00 | | |
| 68 | EQ 04.05.0615 (B) | CAMINHÃO TANQUE, CAPACIDADE DE 10.000L, COM MOTORISTA, MATERIAL DE OPERAÇÃO E MATERIAL DE MANUTENÇÃO, COM AS SEGUINTEES ESPECIFICAÇÕES MÍNIMAS: MOTOR DIESEL DE 142CV, BOMBA D'ÁGUA E MANGOTE COM 50M DE EXTENSÃO. CUSTO HORÁRIO PRODUTIVO.(DESONERADO) | H | 131,97 | 129,50 | 17.090,10 | 129,50 | 17.090,10 |
| | | 1,00 und x 2,00 frentes x 0,50 mês x 129,50 h/mês | | = | 129,50 | 129,50 | | |
| 69 | EQ 04.05.0621 (A) | CAMINHÃO TANQUE, CAPACIDADE DE 10.000L, COM MOTORISTA, COM AS SEGUINTEES ESPECIFICAÇÕES MÍNIMAS: MOTOR DIESEL DE 142CV, BOMBA D'ÁGUA E MANGOTE COM 50M DE EXTENSÃO. CUSTO HORÁRIO IMPRODUTIVO (MOTOR DESLIGADO).(DESONERADO) | H | 22,84 | 55,50 | 1.267,74 | 55,50 | 1.267,74 |
| | | 1,00 und x 2,00 frentes x 0,50 mês x 55,50 h/mês | | = | 55,50 | 55,50 | | |
| 65 | SC 14.05.0050 (I) | ÁGUA COMERCIAL. FORNECIMENTO, EXCLUSIVE TRANSPORTE.(DESONERADO) | M3 | 13,44 | 200,00 | 2.688,31 | 200,00 | 2.688,31 |
| | | 1,00 und x 2,00 frentes x 0,50 mês x 200,00 m3/mês | | = | 200,00 | 200,00 | | |
| 10 | SC 09.05.1100 (I) | OPERADOR DE MÁQUINAS EM CONSTRUÇÃO CIVIL (INCLUSIVE ENCARGOS SOCIAIS).(DESONERADO) | H | 22,32 | 370,00 | 8.258,40 | 370,00 | 8.258,40 |
| | | 2,00 und x 2,00 frentes x 0,50 mês x 185,00 h/mês | | = | 370,00 | 370,00 | | |

|  | | PRESTAÇÃO DE SERVIÇOS DE RECUPERAÇÃO DOS PAVIMENTOS NOS LOGRADOUROS RELACIONADOS NA ÁREA DA AP - 4 - PROGRAMA PAVIMENTARIO | | | Processo: 0006/300120/2020 Código da Obra: 6.150 | | | |
|---|-------------------|--|--------|----------|---|---------------------|--------------------------|-----------------------|
| ITEM | CÓDIGO | DESCRIÇÃO | UNID. | R\$ UNIT | QUANT. TOTAL EXECUTADA | R\$ TOTAL EXECUTADA | QUANT. POSSIVEL MEDIR | R\$ POSSIVEL MEDIR |
| 72 | AD 19.05.0500 (I) | ALUGUEL DE BANHEIRO QUIMICO, INCLUINDO TRANSPORTE DE IDA E VOLTA, MANUTENÇÃO E HIGIENIZAÇÃO 3 VEZES POR SEMANA. MODELO LUXO, DIMENSÕES 2,31 X 1,15 X 1,15M.(DESONERADO) | UN.MÊS | 1.042,15 | 2,00 | 2.084,29 | 2,00 | 2.084,29 |
| | | 2,00 und x 2,00 frentes x 0,50 mês | | = | <u>2,00</u> 2,00 | | | |
| 70 | EQ 19.05.0400 (B) | MÁQUINA DE ABERTURA DE JUNTAS EM CONCRETO, COM OPERADOR, MATERIAL DE OPERAÇÃO E MATERIAL DE MANUTENÇÃO COM AS SEGUINTEES ESPECIFICAÇÕES MÍNIMAS: MOTOR A GASOLINA DE 8,25CV, COM 3600RPM, PARTIDA MANUAL, CHASSIS REFORÇADO, GUARDA PROTETORA PARA ACOMODAR SERRAS DE ATÉ 14". SERRA PARA CONCRETO ESPECIALMENTE DESENVOLVIDA PARA ABERTUAR DE JUNTAS DE DILATAÇÃO. CUSTO HORÁRIO PRODUTIVO.(DESONERADO) | H | 37,67 | 55,50 | 2.090,47 | 55,50 | 2.090,47 |
| | | 1,00 und x 2,00 frentes x 55,50 h/mês x 0,50 mês | | = | <u>55,50</u> 55,50 | | | |
| 71 | EQ 19.05.0406 (A) | MÁQUINA DE ABERTURA DE JUNTAS EM CONCRETO, COM OPERADOR COM AS SEGUINTEES ESPECIFICAÇÕES MÍNIMAS: MOTOR A GASOLINA DE 8,25CV, COM 3600RPM, PARTIDA MANUAL, CHASSIS REFORÇADO, GUARDA PROTETORA PARA ACOMODAR SERRAS DE ATÉ 14". SERRA PARA CONCRETO ESPECIALMENTE DESENVOLVIDA PARA ABERTURA DE JUNTA DE DILATAÇÃO. CUSTO HORÁRIO IMPRODUTIVO (MOTOR DESLIGADO).(DESONERADO) | H | 22,48 | 129,50 | 2.911,23 | 129,50 | 2.911,23 |
| | | 1,00 und x 2,00 frentes x 129,50 h/mês x 0,50 mês | | = | <u>129,50</u> 129,50 | | | |

| RIO | | PRESTAÇÃO DE SERVIÇOS DE RECUPERAÇÃO DOS PAVIMENTOS NOS LOGRADOUROS RELACIONADOS NA ÁREA DA AP - 4 - PROGRAMA PAVIMENTARIO | | | | Processo: 0006/300120/2020 | | Código da Obra: 6.150 | | | | |
|----------------------|-------------------|---|------------|---|------------|----------------------------|------------------|------------------------|---------------------|-----------------------|--------------------|-------|
| ITEM | CÓDIGO | DESCRIÇÃO | | | | UNID. | R\$ UNIT | QUANT. TOTAL EXECUTADA | R\$ TOTAL EXECUTADA | QUANT. POSSIVEL MEDIR | R\$ POSSIVEL MEDIR | |
| SINALIZAÇÃO DE OBRAS | | | | | | | | | | 75.303,81 | 75.303,81 | |
| | | PRAZO DE EXECUÇÃO | 10/10/2020 | À | 24/10/2020 | = | 15 DIAS CORRIDOS | = | 0,50 | MÊSES | | |
| | | 2 EQUIPES | 10/10/2020 | À | 24/10/2020 | = | 15 DIAS CORRIDOS | = | 0,50 | MÊSES | | |
| | | HORAS NORMAIS / MÊS TRABALHO | | | | | | | 185 | HORAS | | |
| 14 | SC 09.10.0150 (I) | OPERADOR DE TRÁFEGO, NÍVEL SÊNIOR, COM TODO O SEU EPI, COLETE, CAPA, BONÉ, APITO, (INCLUSIVE ENCARGOS SOCIAIS).(DESONERADO) | | | | H | 17,87 | 185,00 | 3.305,95 | 185,00 | 3.305,95 | |
| | | 1,00 | und | x | 2,00 | frentes | x | 0,50 | mês | x | 185,00 | h/mês |
| | | | | | | | | = | 185,00 | | 185,00 | |
| 12 | SC 09.05.1450 (I) | SERVENTE (INCLUSIVE ENCARGOS SOCIAIS).(DESONERADO) | | | | H | 14,38 | 1.665,00 | 23.942,70 | 1.665,00 | 23.942,70 | |
| | | 9,00 | und | x | 2,00 | frentes | x | 0,50 | mês | x | 185,00 | h/mês |
| | | | | | | | | = | 1.665,00 | | 1.665,00 | |
| 50 | AD 24.05.0200 (I) | ALUGUEL DE CAVALETE PLÁSTICO UNIVERSAL DE POLIETILENO DE ALTO IMPACTO, NA COR BRANCA, COM PAINÉIS DE FITA REFLETIVA NA DIMENSÕES (1,15X0,61)M, PERMITINDO ADAPTAÇÃO DE ATÉ 2 PISCAS ALERTAS E PLACAS DE SINALIZAÇÕES DIVERSAS, DE ACORDO COM O MANUAL DO DNSR E CET-RIO, COM MAIS ACESSÓRIOS, INCLUINDO 1 PISCA ALERTA, PRIMEIRA COLOCAÇÃO E RETIRADA NO FINAL DA OBRA.(DESONERADO) | | | | UN.MÊS | 55,33 | 50,00 | 2.766,50 | 50,00 | 2.766,50 | |
| | | 50,00 | und | x | 2,00 | frentes | x | 0,50 | mês | | | |
| | | | | | | | | = | 50,00 | | 50,00 | |
| 51 | AD 24.05.0250 (I) | ALUGUEL DE CONE CANALIZADOR EMPILHÁVEL T-TOPPE DE ALTA DENSIDADE DE POLIETILENO INQUEBRÁVEL, COM 1,06M DE ALTURA E 0,33M DE FAIXA REFLETIVA COM BASE DE BORRACHA REMOVÍVEL, PERMITINDO PRESTAÇÃO DE PISCA ALERTA, DE ACORDO COM O MANUAL DO DNSR E CET-RIO, COM MAIS ACESSÓRIOS, INCLUINDO MANUTENÇÃO, COLOCAÇÃO E RETIRADA NO FINAL DA OBRA, EXCLUINDO O PISCA ALERTA.(DESONERADO) | | | | UN.MÊS | 51,07 | 50,00 | 2.553,50 | 50,00 | 2.553,50 | |
| | | 50,00 | und | x | 2,00 | frentes | x | 0,50 | mês | | | |
| | | | | | | | | = | 50,00 | | 50,00 | |
| 52 | AD 24.05.0300 (A) | ALUGUEL DE PISCA ALERTA PARA ADAPTAÇÃO EM CONES CANALIZADORES E CAVALETES.(DESONERADO) | | | | UN.MÊS | 38,99 | 50,00 | 1.949,50 | 50,00 | 1.949,50 | |
| | | 50,00 | und | x | 2,00 | frentes | x | 0,50 | mês | | | |
| | | | | | | | | = | 50,00 | | 50,00 | |
| 48 | AD 19.25.0210 (I) | PLACA DE SINALIZAÇÃO PARA OBRA NA VIA PÚBLICA, TIPO CAVALETE ARTICULADO, CONFECCIONADO EM CHAPA PET 2,4MM, FUNDO, TEXTOS E SÍMBOLOS EM VINIL AUTO ADESIVO, ESTRUTURA EM AÇO TRATADO A BASE DE WASH PRIMER, PINTADO PELO PROCESSO ELETROSTÁTICO, NAS DIMENSÕES DE 0,60M X 1,00M. FORNECIMENTO.(DESONERADO) | | | | UN | 612,93 | - | - | - | - | |
| | | - | und | x | 1,00 | frentes | | | | | | |
| | | | | | | | | = | - | | - | |
| 53 | AD 24.05.0450 (A) | ROLO DE TELA PLÁSTICA, NAS DIMENSÕES DE (50X1,20)M, NA COR LARANJA, SENDO UTILIZADA 2 VEZES. FORNECIMENTO.(DESONERADO) | | | | M | 0,73 | - | - | - | - | |
| | | - | m | | | | | = | - | | - | |
| | | | | | | | | = | - | | - | |
| 17 | SC 14.10.0050 (A) | CHAPA DE AÇO DE 3/4", PARA PASSAGEM DE VEÍCULOS SOBRE VALAS, COMPREENDENDO COLOCAÇÃO, USO E RETIRADA, MEDIDA PELA ÁREA DA CHAPA EM CADA APLICAÇÃO, INCLUSIVE MOBILIZAÇÃO, TRANSPORTE, CARGA E DESCARGA E O TRAVAMENTO COM GRAMPOS.(DESONERADO) | | | | M2 | 755,29 | 54,00 | 40.785,66 | 54,00 | 40.785,66 | |
| | | 3,00 | chapas | x | 1,50 | m2 | x | 12,00 | aplicações | | | |
| | | | | | | | | = | 54,00 | | 54,00 | |

| ITEM | | CÓDIGO | DESCRIÇÃO | UNID. | R\$ UNIT | QUANT. TOTAL EXECUTADA | R\$ TOTAL EXECUTADA | QUANT. POSSIVEL MEDIR | R\$ POSSIVEL MEDIR | | | | | | | | | | | | | | | | | | | | | | | | | | | | | | | | | | | | | | | | | | | | | | | | | | | | | | | | | | | | | | | | | | | | | | | | | | | | | | | | | | | | | | | | | | | | | | | | | | | | | | | | | | | | | | | | | | | |
|--|--|------------------|---|------------------------|----------|------------------------|---------------------|-----------------------|--------------------|---|--------------|-------------|------------|----------|-----------------|------|-------------|----------|------------|--------------------------|--------|----------|--------|-----------------------|--|---|------|--------|-----------------------|----------|--|-------|------|-------------|----------|-----|------|-----|--------|--|---|------------------|-----------------|----------|--------|--|-------------|--|-----------------------|-----------------|---|------|--------|-----------------|--------------------------|-------|------|--------|-----------------|--|--|--|--|-----|--|--|--|--|------------|---------------------------------|--|--|--|--|--------|--|-------------|--|--------|-----------------|--------|------|--------|-----------------|--------------------------|--------|------|--------|-----------------|--|--|--|--|-------------|--|--|--|--|-------------|------------------------------------|--|--|--|--|--------|--|-------------|--|--------|----------|------|--------|--------|---------|--|--|--|--|-------------|--|--|--|--|------------------------|
| FRESAGEM DE PAVIMENTO FLEXIVEL | | | | | | | | | | | | | | | | | | | | | | | | | | | | | | | | | | | | | | | | | | | | | | | | | | | | | | | | | | | | | | | | | | | | | | | | | | | | | | | | | | | | | | | | | | | | | | | | | | | | | | | | | | | | | | | | | | | | | | | | | | | | |
| | PRAZO DE EXECUÇÃO | 10/10/2020 | À 24/10/2020 = 15 DIAS CORRIDOS | | | 0,50 | MÊSES | | | | | | | | | | | | | | | | | | | | | | | | | | | | | | | | | | | | | | | | | | | | | | | | | | | | | | | | | | | | | | | | | | | | | | | | | | | | | | | | | | | | | | | | | | | | | | | | | | | | | | | | | | | | | | | | | | | | | |
| | 2 EQUIPES | 10/10/2020 | À 24/10/2020 = 15 DIAS CORRIDOS | | | 0,50 | MÊSES | | | | | | | | | | | | | | | | | | | | | | | | | | | | | | | | | | | | | | | | | | | | | | | | | | | | | | | | | | | | | | | | | | | | | | | | | | | | | | | | | | | | | | | | | | | | | | | | | | | | | | | | | | | | | | | | | | | | | |
| | <table border="1" style="width: 100%; border-collapse: collapse;"> <thead> <tr> <th>LOGRADOURO</th> <th>EXTENSÃO (M)</th> <th>ÁREA (m²)</th> <th>TOTAL (m³)</th> <th>DMT (Km)</th> </tr> </thead> <tbody> <tr> <td>Av. Lucio Costa</td> <td></td> <td>24.176,40</td> <td>1.208,82</td> <td>20,20</td> </tr> <tr> <td>Av. Evandro Lins e Silva</td> <td></td> <td>9.039,73</td> <td>361,59</td> <td>19,00</td> </tr> <tr> <td></td> <td></td> <td></td> <td></td> <td></td> </tr> <tr> <td></td> <td></td> <td></td> <td></td> <td></td> </tr> <tr> <td></td> <td></td> <td></td> <td></td> <td></td> </tr> <tr> <td>TOTAL</td> <td>-</td> <td>33.216,13</td> <td>1.570,41</td> <td></td> </tr> </tbody> </table> | | | | | | | | | LOGRADOURO | EXTENSÃO (M) | ÁREA (m²) | TOTAL (m³) | DMT (Km) | Av. Lucio Costa | | 24.176,40 | 1.208,82 | 20,20 | Av. Evandro Lins e Silva | | 9.039,73 | 361,59 | 19,00 | | | | | | | | | | | | | | | | TOTAL | - | 33.216,13 | 1.570,41 | | | | | | | | | | | | | | | | | | | | | | | | | | | | | | | | | | | | | | | | | | | | | | | | | | | | | | | | | | | | | | | | | | | | | | | | | | | | | | | | | |
| LOGRADOURO | EXTENSÃO (M) | ÁREA (m²) | TOTAL (m³) | DMT (Km) | | | | | | | | | | | | | | | | | | | | | | | | | | | | | | | | | | | | | | | | | | | | | | | | | | | | | | | | | | | | | | | | | | | | | | | | | | | | | | | | | | | | | | | | | | | | | | | | | | | | | | | | | | | | | | | | | | | | | | | | |
| Av. Lucio Costa | | 24.176,40 | 1.208,82 | 20,20 | | | | | | | | | | | | | | | | | | | | | | | | | | | | | | | | | | | | | | | | | | | | | | | | | | | | | | | | | | | | | | | | | | | | | | | | | | | | | | | | | | | | | | | | | | | | | | | | | | | | | | | | | | | | | | | | | | | | | | | | |
| Av. Evandro Lins e Silva | | 9.039,73 | 361,59 | 19,00 | | | | | | | | | | | | | | | | | | | | | | | | | | | | | | | | | | | | | | | | | | | | | | | | | | | | | | | | | | | | | | | | | | | | | | | | | | | | | | | | | | | | | | | | | | | | | | | | | | | | | | | | | | | | | | | | | | | | | | | | |
| | | | | | | | | | | | | | | | | | | | | | | | | | | | | | | | | | | | | | | | | | | | | | | | | | | | | | | | | | | | | | | | | | | | | | | | | | | | | | | | | | | | | | | | | | | | | | | | | | | | | | | | | | | | | | | | | | | | | | | | | | | | | |
| | | | | | | | | | | | | | | | | | | | | | | | | | | | | | | | | | | | | | | | | | | | | | | | | | | | | | | | | | | | | | | | | | | | | | | | | | | | | | | | | | | | | | | | | | | | | | | | | | | | | | | | | | | | | | | | | | | | | | | | | | | | | |
| | | | | | | | | | | | | | | | | | | | | | | | | | | | | | | | | | | | | | | | | | | | | | | | | | | | | | | | | | | | | | | | | | | | | | | | | | | | | | | | | | | | | | | | | | | | | | | | | | | | | | | | | | | | | | | | | | | | | | | | | | | | | |
| TOTAL | - | 33.216,13 | 1.570,41 | | | | | | | | | | | | | | | | | | | | | | | | | | | | | | | | | | | | | | | | | | | | | | | | | | | | | | | | | | | | | | | | | | | | | | | | | | | | | | | | | | | | | | | | | | | | | | | | | | | | | | | | | | | | | | | | | | | | | | | | | |
| | PESO ESPECIFICO | | 2,35 T/M3 | | | | | | | | | | | | | | | | | | | | | | | | | | | | | | | | | | | | | | | | | | | | | | | | | | | | | | | | | | | | | | | | | | | | | | | | | | | | | | | | | | | | | | | | | | | | | | | | | | | | | | | | | | | | | | | | | | | | | | | | | |
| 27 | BP 14.05.0060 (A) | | CORTE MECÂNICO COM FRESADORA À FRIO, EM CONCRETO ASFÁLTICO, EM ZONA URBANA COM INTERFERÊNCIAS, INCLUSIVE COLETA DO MATERIAL EM CAMINHÃO BASCULANTE, EXCLUSIVE TRANSPORTE DO MATERIAL.(DESONERADO) | M3 | 137,11 | 1.730,77 | 237.305,83 | 1.730,77 | 237.305,83 | | | | | | | | | | | | | | | | | | | | | | | | | | | | | | | | | | | | | | | | | | | | | | | | | | | | | | | | | | | | | | | | | | | | | | | | | | | | | | | | | | | | | | | | | | | | | | | | | | | | | | | | | | | | | | | | | | | |
| | <table border="1" style="width: 100%; border-collapse: collapse;"> <thead> <tr> <th colspan="5">FRESAGEM DE PAVIMENTO FLEXIVEL</th> </tr> <tr> <td>Volume</td> <td></td> <td></td> <td></td> <td></td> </tr> </thead> <tbody> <tr> <td>1.570,41</td> <td>m3</td> <td></td> <td></td> <td>= 1.570,41</td> </tr> <tr> <th colspan="5">FRESAGEM JUNTO AO TETO PARA ENCAIXE DA MASSA ASFALTICA</th> </tr> <tr> <td>Extensão</td> <td></td> <td>Larg.</td> <td>Esp.</td> <td></td> </tr> <tr> <td>3.207,21</td> <td>m x</td> <td>1,00</td> <td>m x</td> <td>0,05 m</td> </tr> <tr> <td></td> <td></td> <td></td> <td></td> <td>= 160,36</td> </tr> <tr> <td></td> <td></td> <td></td> <td></td> <td>TOTAL 1.730,77</td> </tr> </tbody> </table> | | | | | | | | | FRESAGEM DE PAVIMENTO FLEXIVEL | | | | | Volume | | | | | 1.570,41 | m3 | | | = 1.570,41 | FRESAGEM JUNTO AO TETO PARA ENCAIXE DA MASSA ASFALTICA | | | | | Extensão | | Larg. | Esp. | | 3.207,21 | m x | 1,00 | m x | 0,05 m | | | | | = 160,36 | | | | | TOTAL 1.730,77 | | | | | | | | | | | | | | | | | | | | | | | | | | | | | | | | | | | | | | | | | | | | | | | | | | | | | | | | | | | | | | | | | | | | | | | | | | | |
| FRESAGEM DE PAVIMENTO FLEXIVEL | | | | | | | | | | | | | | | | | | | | | | | | | | | | | | | | | | | | | | | | | | | | | | | | | | | | | | | | | | | | | | | | | | | | | | | | | | | | | | | | | | | | | | | | | | | | | | | | | | | | | | | | | | | | | | | | | | | | | | | | | | | | |
| Volume | | | | | | | | | | | | | | | | | | | | | | | | | | | | | | | | | | | | | | | | | | | | | | | | | | | | | | | | | | | | | | | | | | | | | | | | | | | | | | | | | | | | | | | | | | | | | | | | | | | | | | | | | | | | | | | | | | | | | | | | | | | | |
| 1.570,41 | m3 | | | = 1.570,41 | | | | | | | | | | | | | | | | | | | | | | | | | | | | | | | | | | | | | | | | | | | | | | | | | | | | | | | | | | | | | | | | | | | | | | | | | | | | | | | | | | | | | | | | | | | | | | | | | | | | | | | | | | | | | | | | | | | | | | | | |
| FRESAGEM JUNTO AO TETO PARA ENCAIXE DA MASSA ASFALTICA | | | | | | | | | | | | | | | | | | | | | | | | | | | | | | | | | | | | | | | | | | | | | | | | | | | | | | | | | | | | | | | | | | | | | | | | | | | | | | | | | | | | | | | | | | | | | | | | | | | | | | | | | | | | | | | | | | | | | | | | | | | | |
| Extensão | | Larg. | Esp. | | | | | | | | | | | | | | | | | | | | | | | | | | | | | | | | | | | | | | | | | | | | | | | | | | | | | | | | | | | | | | | | | | | | | | | | | | | | | | | | | | | | | | | | | | | | | | | | | | | | | | | | | | | | | | | | | | | | | | | | | |
| 3.207,21 | m x | 1,00 | m x | 0,05 m | | | | | | | | | | | | | | | | | | | | | | | | | | | | | | | | | | | | | | | | | | | | | | | | | | | | | | | | | | | | | | | | | | | | | | | | | | | | | | | | | | | | | | | | | | | | | | | | | | | | | | | | | | | | | | | | | | | | | | | | |
| | | | | = 160,36 | | | | | | | | | | | | | | | | | | | | | | | | | | | | | | | | | | | | | | | | | | | | | | | | | | | | | | | | | | | | | | | | | | | | | | | | | | | | | | | | | | | | | | | | | | | | | | | | | | | | | | | | | | | | | | | | | | | | | | | | |
| | | | | TOTAL 1.730,77 | | | | | | | | | | | | | | | | | | | | | | | | | | | | | | | | | | | | | | | | | | | | | | | | | | | | | | | | | | | | | | | | | | | | | | | | | | | | | | | | | | | | | | | | | | | | | | | | | | | | | | | | | | | | | | | | | | | | | | | | |
| 63 | TC 09.05.0350 (I) | | CARGA E DESCARGA MECÂNICA, COM PÁ-CARREGADEIRA E CAMINHÃO BASCULANTE A ÓLEO DIESEL, CONSIDERADAS PARA O CAMINHÃO A ESPERA, MANOBRA, CARGA E DESCARGA E QUANTO À CARREGADEIRA, ESPERA E OPERAÇÃO.(DESONERADO) | T | 1,20 | 2.718,24 | 3.266,40 | 2.718,24 | 3.266,40 | | | | | | | | | | | | | | | | | | | | | | | | | | | | | | | | | | | | | | | | | | | | | | | | | | | | | | | | | | | | | | | | | | | | | | | | | | | | | | | | | | | | | | | | | | | | | | | | | | | | | | | | | | | | | | | | | | | |
| | <table border="1" style="width: 100%; border-collapse: collapse;"> <thead> <tr> <th colspan="5">BOTA-ESPERA -> USINA DA PREFEITURA</th> </tr> <tr> <td>Volume</td> <td></td> <td>Peso Espec.</td> <td></td> <td></td> </tr> </thead> <tbody> <tr> <td>1.156,70</td> <td>m3 x</td> <td>2.3500</td> <td>t/m3</td> <td>= 2.718,24</td> </tr> <tr> <td></td> <td></td> <td></td> <td></td> <td>TOTAL 2.718,24</td> </tr> </tbody> </table> | | | | | | | | | BOTA-ESPERA -> USINA DA PREFEITURA | | | | | Volume | | Peso Espec. | | | 1.156,70 | m3 x | 2.3500 | t/m3 | = 2.718,24 | | | | | TOTAL 2.718,24 | | | | | | | | | | | | | | | | | | | | | | | | | | | | | | | | | | | | | | | | | | | | | | | | | | | | | | | | | | | | | | | | | | | | | | | | | | | | | | | | | | | | | | | | | | | | | | | |
| BOTA-ESPERA -> USINA DA PREFEITURA | | | | | | | | | | | | | | | | | | | | | | | | | | | | | | | | | | | | | | | | | | | | | | | | | | | | | | | | | | | | | | | | | | | | | | | | | | | | | | | | | | | | | | | | | | | | | | | | | | | | | | | | | | | | | | | | | | | | | | | | | | | | |
| Volume | | Peso Espec. | | | | | | | | | | | | | | | | | | | | | | | | | | | | | | | | | | | | | | | | | | | | | | | | | | | | | | | | | | | | | | | | | | | | | | | | | | | | | | | | | | | | | | | | | | | | | | | | | | | | | | | | | | | | | | | | | | | | | | | | | | |
| 1.156,70 | m3 x | 2.3500 | t/m3 | = 2.718,24 | | | | | | | | | | | | | | | | | | | | | | | | | | | | | | | | | | | | | | | | | | | | | | | | | | | | | | | | | | | | | | | | | | | | | | | | | | | | | | | | | | | | | | | | | | | | | | | | | | | | | | | | | | | | | | | | | | | | | | | | |
| | | | | TOTAL 2.718,24 | | | | | | | | | | | | | | | | | | | | | | | | | | | | | | | | | | | | | | | | | | | | | | | | | | | | | | | | | | | | | | | | | | | | | | | | | | | | | | | | | | | | | | | | | | | | | | | | | | | | | | | | | | | | | | | | | | | | | | | | |
| 00 | TC 04.05.0620 (I) | | TRANSPORTE DE CARGA DE QUALQUER NATUREZA; EXCLUSIVE AS DESPESAS DE CARGA E DESCARGA TANTO DE ESPERA DO CAMINHÃO COMO DO SERVENTE OU EQUIPAMENTO AUXILIAR, EM VELOCIDADE REDUZIDA (VM=20KM/H), EM CAMINHÃO BASCULANTE A ÓLEO DIESEL, COM CAPACIDADE UTIL DE 17T.(DESONERADO) | T.KM | 0,99 | 84.232,25 | 83.303,74 | - | - | | | | | | | | | | | | | | | | | | | | | | | | | | | | | | | | | | | | | | | | | | | | | | | | | | | | | | | | | | | | | | | | | | | | | | | | | | | | | | | | | | | | | | | | | | | | | | | | | | | | | | | | | | | | | | | | | | | |
| | <table border="1" style="width: 100%; border-collapse: collapse;"> <thead> <tr> <th colspan="5">FRETE DE SERVIÇO -> 17ª GERENCIA DE CONSERVAÇÃO</th> </tr> <tr> <td>Volume</td> <td></td> <td>Peso Espec.</td> <td></td> <td>D.M.T.</td> </tr> </thead> <tbody> <tr> <td>Av. Lucio Costa</td> <td>519,71</td> <td>m3 x</td> <td>2.3500</td> <td>t/m3 x 14,60 KM</td> </tr> <tr> <td>Av. Evandro Lins e Silva</td> <td>-</td> <td>m3 x</td> <td>2.3500</td> <td>t/m3 x 9,00 KM</td> </tr> <tr> <td></td> <td></td> <td></td> <td></td> <td>= 17.831,25</td> </tr> <tr> <td></td> <td></td> <td></td> <td></td> <td>= -</td> </tr> <tr> <th colspan="5">FRETE DE SERVIÇO -> LOCAL DE DISPOSIÇÃO DA PMRJ NA GROTA FUNDA</th> </tr> <tr> <td>Volume</td> <td></td> <td>Peso Espec.</td> <td></td> <td>D.M.T.</td> </tr> <tr> <td>Av. Lucio Costa</td> <td>-</td> <td>m3 x</td> <td>2.3500</td> <td>t/m3 x 24,10 KM</td> </tr> <tr> <td>Av. Evandro Lins e Silva</td> <td>54,36</td> <td>m3 x</td> <td>2.3500</td> <td>t/m3 x 24,00 KM</td> </tr> <tr> <td></td> <td></td> <td></td> <td></td> <td>= -</td> </tr> <tr> <td></td> <td></td> <td></td> <td></td> <td>= 3.065,90</td> </tr> <tr> <th colspan="5">FRETE DE SERVIÇO -> BOTA-ESPERA</th> </tr> <tr> <td>Volume</td> <td></td> <td>Peso Espec.</td> <td></td> <td>D.M.T.</td> </tr> <tr> <td>Av. Lucio Costa</td> <td>849,47</td> <td>m3 x</td> <td>2.3500</td> <td>t/m3 x 19,00 KM</td> </tr> <tr> <td>Av. Evandro Lins e Silva</td> <td>307,23</td> <td>m3 x</td> <td>2.3500</td> <td>t/m3 x 19,00 KM</td> </tr> <tr> <td></td> <td></td> <td></td> <td></td> <td>= 37.928,86</td> </tr> <tr> <td></td> <td></td> <td></td> <td></td> <td>= 13.717,78</td> </tr> <tr> <th colspan="5">BOTA-ESPERA -> USINA DA PREFEITURA</th> </tr> <tr> <td>Volume</td> <td></td> <td>Peso Espec.</td> <td></td> <td>D.M.T.</td> </tr> <tr> <td>1.156,70</td> <td>m3 x</td> <td>2.3500</td> <td>t/m3 x</td> <td>4,30 KM</td> </tr> <tr> <td></td> <td></td> <td></td> <td></td> <td>= 11.688,45</td> </tr> <tr> <td></td> <td></td> <td></td> <td></td> <td>TOTAL 84.232,25</td> </tr> </tbody> </table> | | | | | | | | | FRETE DE SERVIÇO -> 17ª GERENCIA DE CONSERVAÇÃO | | | | | Volume | | Peso Espec. | | D.M.T. | Av. Lucio Costa | 519,71 | m3 x | 2.3500 | t/m3 x 14,60 KM | Av. Evandro Lins e Silva | - | m3 x | 2.3500 | t/m3 x 9,00 KM | | | | | = 17.831,25 | | | | | = - | FRETE DE SERVIÇO -> LOCAL DE DISPOSIÇÃO DA PMRJ NA GROTA FUNDA | | | | | Volume | | Peso Espec. | | D.M.T. | Av. Lucio Costa | - | m3 x | 2.3500 | t/m3 x 24,10 KM | Av. Evandro Lins e Silva | 54,36 | m3 x | 2.3500 | t/m3 x 24,00 KM | | | | | = - | | | | | = 3.065,90 | FRETE DE SERVIÇO -> BOTA-ESPERA | | | | | Volume | | Peso Espec. | | D.M.T. | Av. Lucio Costa | 849,47 | m3 x | 2.3500 | t/m3 x 19,00 KM | Av. Evandro Lins e Silva | 307,23 | m3 x | 2.3500 | t/m3 x 19,00 KM | | | | | = 37.928,86 | | | | | = 13.717,78 | BOTA-ESPERA -> USINA DA PREFEITURA | | | | | Volume | | Peso Espec. | | D.M.T. | 1.156,70 | m3 x | 2.3500 | t/m3 x | 4,30 KM | | | | | = 11.688,45 | | | | | TOTAL 84.232,25 |
| FRETE DE SERVIÇO -> 17ª GERENCIA DE CONSERVAÇÃO | | | | | | | | | | | | | | | | | | | | | | | | | | | | | | | | | | | | | | | | | | | | | | | | | | | | | | | | | | | | | | | | | | | | | | | | | | | | | | | | | | | | | | | | | | | | | | | | | | | | | | | | | | | | | | | | | | | | | | | | | | | | |
| Volume | | Peso Espec. | | D.M.T. | | | | | | | | | | | | | | | | | | | | | | | | | | | | | | | | | | | | | | | | | | | | | | | | | | | | | | | | | | | | | | | | | | | | | | | | | | | | | | | | | | | | | | | | | | | | | | | | | | | | | | | | | | | | | | | | | | | | | | | | |
| Av. Lucio Costa | 519,71 | m3 x | 2.3500 | t/m3 x 14,60 KM | | | | | | | | | | | | | | | | | | | | | | | | | | | | | | | | | | | | | | | | | | | | | | | | | | | | | | | | | | | | | | | | | | | | | | | | | | | | | | | | | | | | | | | | | | | | | | | | | | | | | | | | | | | | | | | | | | | | | | | | |
| Av. Evandro Lins e Silva | - | m3 x | 2.3500 | t/m3 x 9,00 KM | | | | | | | | | | | | | | | | | | | | | | | | | | | | | | | | | | | | | | | | | | | | | | | | | | | | | | | | | | | | | | | | | | | | | | | | | | | | | | | | | | | | | | | | | | | | | | | | | | | | | | | | | | | | | | | | | | | | | | | | |
| | | | | = 17.831,25 | | | | | | | | | | | | | | | | | | | | | | | | | | | | | | | | | | | | | | | | | | | | | | | | | | | | | | | | | | | | | | | | | | | | | | | | | | | | | | | | | | | | | | | | | | | | | | | | | | | | | | | | | | | | | | | | | | | | | | | | |
| | | | | = - | | | | | | | | | | | | | | | | | | | | | | | | | | | | | | | | | | | | | | | | | | | | | | | | | | | | | | | | | | | | | | | | | | | | | | | | | | | | | | | | | | | | | | | | | | | | | | | | | | | | | | | | | | | | | | | | | | | | | | | | |
| FRETE DE SERVIÇO -> LOCAL DE DISPOSIÇÃO DA PMRJ NA GROTA FUNDA | | | | | | | | | | | | | | | | | | | | | | | | | | | | | | | | | | | | | | | | | | | | | | | | | | | | | | | | | | | | | | | | | | | | | | | | | | | | | | | | | | | | | | | | | | | | | | | | | | | | | | | | | | | | | | | | | | | | | | | | | | | | |
| Volume | | Peso Espec. | | D.M.T. | | | | | | | | | | | | | | | | | | | | | | | | | | | | | | | | | | | | | | | | | | | | | | | | | | | | | | | | | | | | | | | | | | | | | | | | | | | | | | | | | | | | | | | | | | | | | | | | | | | | | | | | | | | | | | | | | | | | | | | | |
| Av. Lucio Costa | - | m3 x | 2.3500 | t/m3 x 24,10 KM | | | | | | | | | | | | | | | | | | | | | | | | | | | | | | | | | | | | | | | | | | | | | | | | | | | | | | | | | | | | | | | | | | | | | | | | | | | | | | | | | | | | | | | | | | | | | | | | | | | | | | | | | | | | | | | | | | | | | | | | |
| Av. Evandro Lins e Silva | 54,36 | m3 x | 2.3500 | t/m3 x 24,00 KM | | | | | | | | | | | | | | | | | | | | | | | | | | | | | | | | | | | | | | | | | | | | | | | | | | | | | | | | | | | | | | | | | | | | | | | | | | | | | | | | | | | | | | | | | | | | | | | | | | | | | | | | | | | | | | | | | | | | | | | | |
| | | | | = - | | | | | | | | | | | | | | | | | | | | | | | | | | | | | | | | | | | | | | | | | | | | | | | | | | | | | | | | | | | | | | | | | | | | | | | | | | | | | | | | | | | | | | | | | | | | | | | | | | | | | | | | | | | | | | | | | | | | | | | | |
| | | | | = 3.065,90 | | | | | | | | | | | | | | | | | | | | | | | | | | | | | | | | | | | | | | | | | | | | | | | | | | | | | | | | | | | | | | | | | | | | | | | | | | | | | | | | | | | | | | | | | | | | | | | | | | | | | | | | | | | | | | | | | | | | | | | | |
| FRETE DE SERVIÇO -> BOTA-ESPERA | | | | | | | | | | | | | | | | | | | | | | | | | | | | | | | | | | | | | | | | | | | | | | | | | | | | | | | | | | | | | | | | | | | | | | | | | | | | | | | | | | | | | | | | | | | | | | | | | | | | | | | | | | | | | | | | | | | | | | | | | | | | |
| Volume | | Peso Espec. | | D.M.T. | | | | | | | | | | | | | | | | | | | | | | | | | | | | | | | | | | | | | | | | | | | | | | | | | | | | | | | | | | | | | | | | | | | | | | | | | | | | | | | | | | | | | | | | | | | | | | | | | | | | | | | | | | | | | | | | | | | | | | | | |
| Av. Lucio Costa | 849,47 | m3 x | 2.3500 | t/m3 x 19,00 KM | | | | | | | | | | | | | | | | | | | | | | | | | | | | | | | | | | | | | | | | | | | | | | | | | | | | | | | | | | | | | | | | | | | | | | | | | | | | | | | | | | | | | | | | | | | | | | | | | | | | | | | | | | | | | | | | | | | | | | | | |
| Av. Evandro Lins e Silva | 307,23 | m3 x | 2.3500 | t/m3 x 19,00 KM | | | | | | | | | | | | | | | | | | | | | | | | | | | | | | | | | | | | | | | | | | | | | | | | | | | | | | | | | | | | | | | | | | | | | | | | | | | | | | | | | | | | | | | | | | | | | | | | | | | | | | | | | | | | | | | | | | | | | | | | |
| | | | | = 37.928,86 | | | | | | | | | | | | | | | | | | | | | | | | | | | | | | | | | | | | | | | | | | | | | | | | | | | | | | | | | | | | | | | | | | | | | | | | | | | | | | | | | | | | | | | | | | | | | | | | | | | | | | | | | | | | | | | | | | | | | | | | |
| | | | | = 13.717,78 | | | | | | | | | | | | | | | | | | | | | | | | | | | | | | | | | | | | | | | | | | | | | | | | | | | | | | | | | | | | | | | | | | | | | | | | | | | | | | | | | | | | | | | | | | | | | | | | | | | | | | | | | | | | | | | | | | | | | | | | |
| BOTA-ESPERA -> USINA DA PREFEITURA | | | | | | | | | | | | | | | | | | | | | | | | | | | | | | | | | | | | | | | | | | | | | | | | | | | | | | | | | | | | | | | | | | | | | | | | | | | | | | | | | | | | | | | | | | | | | | | | | | | | | | | | | | | | | | | | | | | | | | | | | | | | |
| Volume | | Peso Espec. | | D.M.T. | | | | | | | | | | | | | | | | | | | | | | | | | | | | | | | | | | | | | | | | | | | | | | | | | | | | | | | | | | | | | | | | | | | | | | | | | | | | | | | | | | | | | | | | | | | | | | | | | | | | | | | | | | | | | | | | | | | | | | | | |
| 1.156,70 | m3 x | 2.3500 | t/m3 x | 4,30 KM | | | | | | | | | | | | | | | | | | | | | | | | | | | | | | | | | | | | | | | | | | | | | | | | | | | | | | | | | | | | | | | | | | | | | | | | | | | | | | | | | | | | | | | | | | | | | | | | | | | | | | | | | | | | | | | | | | | | | | | | |
| | | | | = 11.688,45 | | | | | | | | | | | | | | | | | | | | | | | | | | | | | | | | | | | | | | | | | | | | | | | | | | | | | | | | | | | | | | | | | | | | | | | | | | | | | | | | | | | | | | | | | | | | | | | | | | | | | | | | | | | | | | | | | | | | | | | | |
| | | | | TOTAL 84.232,25 | | | | | | | | | | | | | | | | | | | | | | | | | | | | | | | | | | | | | | | | | | | | | | | | | | | | | | | | | | | | | | | | | | | | | | | | | | | | | | | | | | | | | | | | | | | | | | | | | | | | | | | | | | | | | | | | | | | | | | | | |
| 00 | 04.018.0015-A | | RECEBIMENTO DE CARGA,DESCARGA E MANOBRA DE CAMINHÃO BASCULANTE DE 10M3 OU 15T | T | 0,89 | 4.067,31 | 3.619,90 | - | - | | | | | | | | | | | | | | | | | | | | | | | | | | | | | | | | | | | | | | | | | | | | | | | | | | | | | | | | | | | | | | | | | | | | | | | | | | | | | | | | | | | | | | | | | | | | | | | | | | | | | | | | | | | | | | | | | | | |
| | <table border="1" style="width: 100%; border-collapse: collapse;"> <thead> <tr> <td>Volume</td> <td></td> <td>Peso Espec.</td> <td></td> <td></td> </tr> </thead> <tbody> <tr> <td>1.730,77</td> <td>m3 x</td> <td>2.3500</td> <td>t/m3</td> <td>= 4.067,31</td> </tr> <tr> <td></td> <td></td> <td></td> <td></td> <td>TOTAL 4.067,31</td> </tr> </tbody> </table> | | | | | | | | | Volume | | Peso Espec. | | | 1.730,77 | m3 x | 2.3500 | t/m3 | = 4.067,31 | | | | | TOTAL 4.067,31 | | | | | | | | | | | | | | | | | | | | | | | | | | | | | | | | | | | | | | | | | | | | | | | | | | | | | | | | | | | | | | | | | | | | | | | | | | | | | | | | | | | | | | | | | | | | | | | | | | | | |
| Volume | | Peso Espec. | | | | | | | | | | | | | | | | | | | | | | | | | | | | | | | | | | | | | | | | | | | | | | | | | | | | | | | | | | | | | | | | | | | | | | | | | | | | | | | | | | | | | | | | | | | | | | | | | | | | | | | | | | | | | | | | | | | | | | | | | | |
| 1.730,77 | m3 x | 2.3500 | t/m3 | = 4.067,31 | | | | | | | | | | | | | | | | | | | | | | | | | | | | | | | | | | | | | | | | | | | | | | | | | | | | | | | | | | | | | | | | | | | | | | | | | | | | | | | | | | | | | | | | | | | | | | | | | | | | | | | | | | | | | | | | | | | | | | | | |
| | | | | TOTAL 4.067,31 | | | | | | | | | | | | | | | | | | | | | | | | | | | | | | | | | | | | | | | | | | | | | | | | | | | | | | | | | | | | | | | | | | | | | | | | | | | | | | | | | | | | | | | | | | | | | | | | | | | | | | | | | | | | | | | | | | | | | | | | |



**PRESTAÇÃO DE SERVIÇOS DE RECUPERAÇÃO DOS
PAVIMENTOS NOS LOGRADOUROS RELACIONADOS NA
ÁREA DA AP - 4 - PROGRAMA PAVIMENTARIO**

Processo: 0006/300120/2020
Código da Obra: 6.150

| ITEM | CÓDIGO | DESCRIÇÃO | UNID. | R\$ UNIT | QUANT. TOTAL EXECUTADA | R\$ TOTAL EXECUTADA | QUANT. POSSIVEL MEDIR | R\$ POSSIVEL MEDIR | | |
|------------------------|-------------------|---|-----------------------------|------------------|-----------------------------|-----------------------------|-----------------------|--------------------|-----------|------------|
| BINDER | | | | | | 522.035,84 | | 490.207,12 | | |
| PRAZO DE EXECUÇÃO | | 10/10/2020 | À | 24/10/2020 | = | 15 | DIAS CORRIDOS | = | 0,50 | MÊSES |
| | | BINDER | | | | | PINT. LIGAÇÃO | DMT | | |
| | LOGRADOURO | EXTENSÃO (M) | ÁREA (m²) | TOTAL (T) | VOL. (m³) | ÁREA (m²) | Km | | | |
| | Av. Lucio Costa | | 13.763,98 | 1.617,27 | 688,20 | 13.763,98 | 19,00 | | | |
| | | | | | | | | | | |
| | | | | | | | | | | |
| | | | | | | | | | | |
| | | | | | | | | | | |
| | TOTAL | - | 13.763,98 | 1.617,27 | 688,20 | 13.763,98 | | | | |
| PESO ESPECIFICO | | | | 2,35 | T/M3 | | | | | |
| | | | | 11,85 | | | | | | |
| 24 | BP 09.05.0400 (B) | PINTURA DE LIGAÇÃO, INCLUSIVE LIMPEZA DO TRECHO A SER TRABALHADO.(DESONERADO) | | | M2 | 2,31 | 13.763,98 | 31.794,79 | 13.763,98 | 31.794,79 |
| | | Área | 13.763,98 | m2 | | | | = | 13.763,98 | |
| | | | | | | | | = | 13.763,98 | |
| 21 | BP 09.05.0050 (A) | CONCRETO BETUMINOSO USINADO A QUENTE, PARA CAMADA INTERMEDIÁRIA (BINDER), DE ACORDO COM AS ESPECIFICAÇÕES DA PCRJ; EXCLUSIVE TRANSPORTE DA USINA PARA A PISTA E ESPALHAMENTO DA MISTURA.(DESONERADO) | | | T | 279,99 | 1.617,26 | 452.816,62 | 1.617,26 | 452.816,62 |
| | | Volume | 688,20 | m3 x | P. Esp. | 2,35 | t/m³ | | = | 1.617,26 |
| | | | | | | | | = | 1.617,26 | |
| 23 | BP 09.05.0300 (I) | ESPALHAMENTO COM VIBRO ACABADORA CONVENCIONAL E COMPACTAÇÃO MECÂNICA DE QUALQUER TIPO DE CONCRETO ASFÁLTICO USINADO A QUENTE, EXECUTADO DE ACORDO COM AS ESPECIFICAÇÕES DA PCRJ. EXCLUSIVE OS MATERIAIS.(DESONERADO) | | | T | 3,46 | 1.617,26 | 5.595,71 | 1.617,26 | 5.595,71 |
| | | Volume | 688,20 | m3 x | P. Esp. | 2,35 | t/m³ | | = | 1.617,26 |
| | | | | | | | | = | 1.617,26 | |
| 00 | TC 04.05.0620 (J) | TRANSPORTE DE CARGA DE QUALQUER NATUREZA; EXCLUSIVE AS DESPESAS DE CARGA E DESCARGA TANTO DE ESPERA DO CAMINHÃO COMO DO SERVENTE OU EQUIPAMENTO AUXILIAR, EM VELOCIDADE REDUZIDA (VM=20KM/H), EM CAMINHÃO BASCULANTE A OLEO DIESEL, COM CAPACIDADE UTIL DE 17T.(DESONERADO) | | | T.KM | 0,99 | 30.728,08 | 30.389,36 | - | - |
| | | Peso Total | 1.617,27 | t x | D.M.T. | 19,00 | km | | = | 30.728,08 |
| | | | | | | | | = | 30.728,08 | |
| 00 | 04.018.0015-A | RECEBIMENTO DE CARGA,DESCARGA E MANOBRA DE CAMINHÃO BASCULANTE DE 10M3 OU 15T | | | T | 0,89 | 1.617,26 | 1.439,36 | - | - |
| | | Peso Total | 1.617,26 | T | | | | | = | 1.617,26 |
| | | | | | | | | = | 1.617,26 | |



**PRESTAÇÃO DE SERVIÇOS DE RECUPERAÇÃO DOS
PAVIMENTOS NOS LOGRADOUROS RELACIONADOS NA
ÁREA DA AP - 4 - PROGRAMA PAVIMENTARIO**

Processo: 0006300120/2020
Código da Obra: 6.150

| ITEM | CÓDIGO | DESCRIÇÃO | UNID. | R\$ UNIT | QUANT. TOTAL EXECUTADA | R\$ TOTAL EXECUTADA | QUANT. POSSIVEL MEDIR | R\$ POSSIVEL MEDIR | | | | | | | | | | | | | | | | | | | | | | | | | | | | | | | | | | | | | | | | | | | | | | | | | | | | |
|-----------------------------|-------------------|---|------------|--------------|------------------------|---------------------|-----------------------|--------------------|-----|-----------|-----------|-----------|-----------|----|-----------------|--|----------|--------|--------|----------|-------|--|--|--|--|--|--|--|--|--|--|--|--|--|--|--|--|--|--|--|--|--|--|--|--|--|--|--|--|--------------|--|----------|--------|--------|----------|--|--|--|--|--|
| CBUQ COM ADIÇÃO DE POLIMERO | | | | | 256.107,22 | 245.942,21 | | | | | | | | | | | | | | | | | | | | | | | | | | | | | | | | | | | | | | | | | | | | | | | | | | | | | | |
| PRAZO DE EXECUÇÃO | | 10/10/2020 À 24/10/2020 = 15 DIAS CORRIDOS | | | 0,50 | MÊSES | | | | | | | | | | | | | | | | | | | | | | | | | | | | | | | | | | | | | | | | | | | | | | | | | | | | | | |
| | | <table border="1"> <thead> <tr> <th rowspan="2">LOGRADOURO</th> <th rowspan="2">EXTENSÃO (M)</th> <th colspan="3">POLIMERO</th> <th>PINT. LIGAÇÃO</th> <th>DMT</th> </tr> <tr> <th>ÁREA (m²)</th> <th>TOTAL (T)</th> <th>VOL. (m³)</th> <th>ÁREA (m²)</th> <th>Km</th> </tr> </thead> <tbody> <tr> <td>Av. Lucio Costa</td> <td></td> <td>4.395,75</td> <td>516,50</td> <td>219,79</td> <td>4.395,75</td> <td>19,00</td> </tr> <tr> <td></td> <td></td> <td></td> <td></td> <td></td> <td></td> <td></td> </tr> <tr> <td></td> <td></td> <td></td> <td></td> <td></td> <td></td> <td></td> </tr> <tr> <td></td> <td></td> <td></td> <td></td> <td></td> <td></td> <td></td> </tr> <tr> <td></td> <td></td> <td></td> <td></td> <td></td> <td></td> <td></td> </tr> <tr> <td>TOTAL</td> <td></td> <td>4.395,75</td> <td>516,50</td> <td>219,79</td> <td>4.395,75</td> <td></td> </tr> </tbody> </table> | LOGRADOURO | EXTENSÃO (M) | POLIMERO | | | PINT. LIGAÇÃO | DMT | ÁREA (m²) | TOTAL (T) | VOL. (m³) | ÁREA (m²) | Km | Av. Lucio Costa | | 4.395,75 | 516,50 | 219,79 | 4.395,75 | 19,00 | | | | | | | | | | | | | | | | | | | | | | | | | | | | | TOTAL | | 4.395,75 | 516,50 | 219,79 | 4.395,75 | | | | | |
| LOGRADOURO | EXTENSÃO (M) | POLIMERO | | | PINT. LIGAÇÃO | DMT | | | | | | | | | | | | | | | | | | | | | | | | | | | | | | | | | | | | | | | | | | | | | | | | | | | | | | |
| | | ÁREA (m²) | TOTAL (T) | VOL. (m³) | ÁREA (m²) | Km | | | | | | | | | | | | | | | | | | | | | | | | | | | | | | | | | | | | | | | | | | | | | | | | | | | | | | |
| Av. Lucio Costa | | 4.395,75 | 516,50 | 219,79 | 4.395,75 | 19,00 | | | | | | | | | | | | | | | | | | | | | | | | | | | | | | | | | | | | | | | | | | | | | | | | | | | | | | |
| | | | | | | | | | | | | | | | | | | | | | | | | | | | | | | | | | | | | | | | | | | | | | | | | | | | | | | | | | | | | |
| | | | | | | | | | | | | | | | | | | | | | | | | | | | | | | | | | | | | | | | | | | | | | | | | | | | | | | | | | | | | |
| | | | | | | | | | | | | | | | | | | | | | | | | | | | | | | | | | | | | | | | | | | | | | | | | | | | | | | | | | | | | |
| | | | | | | | | | | | | | | | | | | | | | | | | | | | | | | | | | | | | | | | | | | | | | | | | | | | | | | | | | | | | |
| TOTAL | | 4.395,75 | 516,50 | 219,79 | 4.395,75 | | | | | | | | | | | | | | | | | | | | | | | | | | | | | | | | | | | | | | | | | | | | | | | | | | | | | | | |
| PESO ESPECIFICO | | 2,35 T/M3 | | | | | | | | | | | | | | | | | | | | | | | | | | | | | | | | | | | | | | | | | | | | | | | | | | | | | | | | | | |
| 24 | BP 09.05.0400 (B) | PINTURA DE LIGAÇÃO, INCLUSIVE LIMPEZA DO TRECHO A SER TRABALHADO.(DESONERADO) | M2 | 2,31 | 4.395,75 | 10.154,18 | 4.395,75 | 10.154,18 | | | | | | | | | | | | | | | | | | | | | | | | | | | | | | | | | | | | | | | | | | | | | | | | | | | | |
| | | <p align="center">Área</p> <p align="center">4.395,75 m2</p> | | | = | 4.395,75 | | | | | | | | | | | | | | | | | | | | | | | | | | | | | | | | | | | | | | | | | | | | | | | | | | | | | | |
| | | | | | TOTAL | 4.395,75 | | | | | | | | | | | | | | | | | | | | | | | | | | | | | | | | | | | | | | | | | | | | | | | | | | | | | | |
| 26 | BP 09.05.0700 (A) | REVESTIMENTO DE CONCRETO ASFÁLTICO, COM POLIMERO, USINADO À QUENTE, COM 5CM DE ESPESSURA, EXECUTADO COM VIBROACABADORA COM CONTROLE ELETRÔNICO E MESA EXTENSIVA DE NO MÍNIMO 7M, CONFORME ESPECIFICAÇÕES DA PREFEITURA DA CIDADE DO RIO DE JANEIRO.(DESONERADO) | M2 | 53,64 | 4.395,75 | 235.788,03 | 4.395,75 | 235.788,03 | | | | | | | | | | | | | | | | | | | | | | | | | | | | | | | | | | | | | | | | | | | | | | | | | | | | |
| | | <p align="center">Área</p> <p align="center">4.395,75</p> | | | = | 4.395,75 | | | | | | | | | | | | | | | | | | | | | | | | | | | | | | | | | | | | | | | | | | | | | | | | | | | | | | |
| | | | | | TOTAL | 4.395,75 | | | | | | | | | | | | | | | | | | | | | | | | | | | | | | | | | | | | | | | | | | | | | | | | | | | | | | |
| 00 | TC 04.05.0620 (J) | TRANSPORTE DE CARGA DE QUALQUER NATUREZA; EXCLUSIVE AS DESPESAS DE CARGA E DESCARGA TANTO DE ESPERA DO CAMINHAO COMO DO SERVENTE OU EQUIPAMENTO AUXILIAR, EM VELOCIDADE REDUZIDA (VM=20KM/H), EM CAMINHAO BASCULANTE A OLEO DIESEL, COM CAPACIDADE UTIL DE 17T.(DESONERADO) | T.KM | 0,99 | 9.813,51 | 9.705,33 | - | - | | | | | | | | | | | | | | | | | | | | | | | | | | | | | | | | | | | | | | | | | | | | | | | | | | | | |
| | | <p align="center">Peso Total</p> <p align="center">516,50 t x D.M.T. 19,00 km</p> | | | = | 9.813,51 | | | | | | | | | | | | | | | | | | | | | | | | | | | | | | | | | | | | | | | | | | | | | | | | | | | | | | |
| | | | | | TOTAL | 9.813,51 | | | | | | | | | | | | | | | | | | | | | | | | | | | | | | | | | | | | | | | | | | | | | | | | | | | | | | |
| 00 | 04.018.0015-A | RECEBIMENTO DE CARGA,DESCARGA E MANOBRA DE CAMINHAO BASCULANTE DE 10M3 OU 15T | T | 0,89 | 516,50 | 459,68 | - | - | | | | | | | | | | | | | | | | | | | | | | | | | | | | | | | | | | | | | | | | | | | | | | | | | | | | |
| | | <p align="center">Peso Total</p> <p align="center">516,50 T</p> | | | = | 516,50 | | | | | | | | | | | | | | | | | | | | | | | | | | | | | | | | | | | | | | | | | | | | | | | | | | | | | | |
| | | | | | TOTAL | 516,50 | | | | | | | | | | | | | | | | | | | | | | | | | | | | | | | | | | | | | | | | | | | | | | | | | | | | | | |

DS
EM

DS
EM

DS
EM

| ITEM | CÓDIGO | DESCRIÇÃO | UNID. | R\$ UNIT | QUANT. TOTAL | R\$ TOTAL EXECUTADA | QUANT. POSSIVEL MEDIR | R\$ POSSIVEL MEDIR | | | | | | | | | | | | | | | | |
|--|---|--|-------|----------|--------------|---------------------|-----------------------|--------------------|--------------------|--|-----------------|--|--------|-----------|--|--|--|--|--|--|----------|---|-------------|---|
| GEOGRELHA | | | | | | 0,00 | | 0,00 | | | | | | | | | | | | | | | | |
| | PRAZO DE EXECUÇÃO | 10/10/2020 À 24/10/2020 = 15 DIAS CORRIDOS | | | 0,50 | MÊSES | | | | | | | | | | | | | | | | | | |
| <table border="1" style="width: 100%; border-collapse: collapse;"> <thead> <tr> <th colspan="2" style="text-align: left;">TRECHOS EXECUTADOS</th> </tr> <tr> <th colspan="2" style="text-align: left;">Av. Lucio Costa</th> </tr> <tr> <th style="width: 80%;">TRECHO</th> <th style="width: 20%;">ÁREA (M2)</th> </tr> </thead> <tbody> <tr> <td> </td> <td> </td> </tr> <tr> <td> </td> <td> </td> </tr> <tr> <td> </td> <td> </td> </tr> <tr> <td style="text-align: right;">SUBTOTAL</td> <td style="text-align: center;">-</td> </tr> <tr> <td style="text-align: right;">TOTAL GERAL</td> <td style="text-align: center;">-</td> </tr> </tbody> </table> | | | | | | | | | TRECHOS EXECUTADOS | | Av. Lucio Costa | | TRECHO | ÁREA (M2) | | | | | | | SUBTOTAL | - | TOTAL GERAL | - |
| TRECHOS EXECUTADOS | | | | | | | | | | | | | | | | | | | | | | | | |
| Av. Lucio Costa | | | | | | | | | | | | | | | | | | | | | | | | |
| TRECHO | ÁREA (M2) | | | | | | | | | | | | | | | | | | | | | | | |
| | | | | | | | | | | | | | | | | | | | | | | | | |
| | | | | | | | | | | | | | | | | | | | | | | | | |
| | | | | | | | | | | | | | | | | | | | | | | | | |
| SUBTOTAL | - | | | | | | | | | | | | | | | | | | | | | | | |
| TOTAL GERAL | - | | | | | | | | | | | | | | | | | | | | | | | |
| 24 | BP 09.05.0400 (B) CAPA REGULARIZAÇÃO | PINTURA DE LIGAÇÃO, INCLUSIVE LIMPEZA DO TRECHO A SER TRABALHADO.(DESONERADO) | M2 | 2,31 | - | - | - | - | | | | | | | | | | | | | | | | |
| | Av. Lucio Costa | Área - m2 | | | = | - | | | | | | | | | | | | | | | | | | |
| | | | | | TOTAL | - | | | | | | | | | | | | | | | | | | |
| 67 | BP 09.05.0550 (I) | REFORÇO OU TRATAMENTO PARA TRINCAMENTOS, COM REVESTIMENTO BETUMINOSO, FEITO COM MANTA DE GEOGRELHA FLEXÍVEL DE POLIÉSTER DE ALTA TENACIDADE OU DE FIBRA DE VIDRO REVESTIDA COM POLÍMERO A ELEVADA TEMPERATURA (MÍNIMO DE 180 °C), COMBINADO COM MANTA NÃO TECIDA ULTRA LEVE, EM FORMA DE GRELHA, COM ABERTURA DE MALHA DE (40X40)MM, MALHA FIXA SEM MOVIMENTAÇÃO RESISTÊNCIA DE 50KN/M, TRANSVERSAL E LONGITUDINAL, ESPECIFICAÇÃO SEGUNDO A NORMA DER-SP - ET-DE-P00/43, COM AS SEGUINTEES ESPECIFICAÇÕES: RESISTÊNCIA A TRACÇÃO >=50KN/M PARA DEFORMAÇÃO <=12% CONFORME NBR 12824; RESISTÊNCIA A FADIGA >=90% DE RESISTÊNCIA RETIDA APÓS 100.000 CICLOS CARGA/DESCARGA E PONTO DE AMOLECIMENTO >180 °C. FORNECIMENTO E COLOCAÇÃO.(DESONERADO) | M2 | 31,85 | - | - | - | - | | | | | | | | | | | | | | | | |
| | Av. Lucio Costa | Área - m2 | | | = | - | | | | | | | | | | | | | | | | | | |

| ITEM | | CÓDIGO | DESCRIÇÃO | UNID. | R\$ UNIT | QUANT. TOTAL | R\$ TOTAL EXECUTADA | QUANT. POSSIVEL | R\$ POSSIVEL MEDIR | | | | | | | | | | | | | | | | | | | | | | | | | | | | | | |
|---|-------------------|--|----------------|-------|----------|---------------|---------------------|-----------------|--------------------|--------------------|--|--|--|--|-----------------|--|--|--|--|--------------------|-----------------|-------------------|----------------|-------|--|--|--|---|-------|----------|--|--|---|-------|-------------|--|--|---|---|
| REMEMDO PROFUNDO | | | | | | | 0,00 | | 0,00 | | | | | | | | | | | | | | | | | | | | | | | | | | | | | | |
| PRAZO DE EXECUÇÃO | | 10/10/2020 | À 24/10/2020 | = | 15 | DIAS CORRIDOS | = | 0,50 | MÊSES | | | | | | | | | | | | | | | | | | | | | | | | | | | | | | |
| REMEMDO PROFUNDO | | <table border="1"> <thead> <tr> <th colspan="5">TRECHOS EXECUTADOS</th> </tr> <tr> <th colspan="5">Av. Lucio Costa</th> </tr> <tr> <th>TRECHO DE EXECUÇÃO</th> <th>COMPRIMENTO (m)</th> <th>LARGURA MÉDIA (m)</th> <th>EXECUTADO (m²)</th> <th>D.M.T</th> </tr> </thead> <tbody> <tr> <td></td> <td></td> <td></td> <td>-</td> <td>19,00</td> </tr> <tr> <td colspan="3">SUBTOTAL</td> <td>-</td> <td>19,00</td> </tr> <tr> <td colspan="3">TOTAL GERAL</td> <td>-</td> <td>-</td> </tr> </tbody> </table> | | | | | | | | TRECHOS EXECUTADOS | | | | | Av. Lucio Costa | | | | | TRECHO DE EXECUÇÃO | COMPRIMENTO (m) | LARGURA MÉDIA (m) | EXECUTADO (m²) | D.M.T | | | | - | 19,00 | SUBTOTAL | | | - | 19,00 | TOTAL GERAL | | | - | - |
| TRECHOS EXECUTADOS | | | | | | | | | | | | | | | | | | | | | | | | | | | | | | | | | | | | | | | |
| Av. Lucio Costa | | | | | | | | | | | | | | | | | | | | | | | | | | | | | | | | | | | | | | | |
| TRECHO DE EXECUÇÃO | COMPRIMENTO (m) | LARGURA MÉDIA (m) | EXECUTADO (m²) | D.M.T | | | | | | | | | | | | | | | | | | | | | | | | | | | | | | | | | | | |
| | | | - | 19,00 | | | | | | | | | | | | | | | | | | | | | | | | | | | | | | | | | | | |
| SUBTOTAL | | | - | 19,00 | | | | | | | | | | | | | | | | | | | | | | | | | | | | | | | | | | | |
| TOTAL GERAL | | | - | - | | | | | | | | | | | | | | | | | | | | | | | | | | | | | | | | | | | |
| PESO ESPECIFICO | | 2,35 | T/M3 | | | | | | | | | | | | | | | | | | | | | | | | | | | | | | | | | | | | |
| 62 | MT 14.05.0100 (I) | COMPACTAÇÃO DE ATERRO EM CAMADAS DE 15CM, COM MAÇO,(DESONERADO) | | M3 | 40,26 | - | - | - | - | | | | | | | | | | | | | | | | | | | | | | | | | | | | | | |
| COMPACTAÇÃO DAS CAMADAS DE RECONSTRUÇÃO | | - | m3 | = | | - | - | - | - | | | | | | | | | | | | | | | | | | | | | | | | | | | | | | |
| TOTAL | | | | | | | | | | | | | | | | | | | | | | | | | | | | | | | | | | | | | | | |
| 61 | MT 09.05.0050 (I) | ESCAVAÇÃO MECÂNICA, EM MATERIAL DE 1ª CATEGORIA (AREIA, ARGILA OU PIÇARRA), UTILIZANDO RETRO-ESCAVADEIRA,(DESONERADO) | | M3 | 6,55 | - | - | - | - | | | | | | | | | | | | | | | | | | | | | | | | | | | | | | |
| COMPACTAÇÃO DAS CAMADAS DE RECONSTRUÇÃO | | - | m3 | = | | - | - | - | - | | | | | | | | | | | | | | | | | | | | | | | | | | | | | | |
| TOTAL | | | | | | | | | | | | | | | | | | | | | | | | | | | | | | | | | | | | | | | |
| 15 | SC 14.05.0400 (I) | PÓ-DE-PEDRA, INCLUSIVE TRANSPORTE ATÉ 20KM. FORNECIMENTO,(DESONERADO) | | M3 | 59,90 | - | - | - | - | | | | | | | | | | | | | | | | | | | | | | | | | | | | | | |
| COMPACTAÇÃO DAS CAMADAS DE RECONSTRUÇÃO | | - | m3 | = | | - | - | - | - | | | | | | | | | | | | | | | | | | | | | | | | | | | | | | |
| TOTAL | | | | | | | | | | | | | | | | | | | | | | | | | | | | | | | | | | | | | | | |
| 16 | SC 14.05.0425 (I) | BRITA Nº 0, INCLUSIVE TRANSPORTE ATE 20KM. FORNECIMENTO. (DESONERADO) | | M3 | 104,50 | - | - | - | - | | | | | | | | | | | | | | | | | | | | | | | | | | | | | | |
| COMPACTAÇÃO DAS CAMADAS DE RECONSTRUÇÃO | | - | m3 | = | | - | - | - | - | | | | | | | | | | | | | | | | | | | | | | | | | | | | | | |
| TOTAL | | | | | | | | | | | | | | | | | | | | | | | | | | | | | | | | | | | | | | | |
| 24 | BP 09.05.0400 (B) | PINTURA DE LIGAÇÃO, INCLUSIVE LIMPEZA DO TRECHO A SER TRABALHADO,(DESONERADO) | | M2 | 2,31 | - | - | - | - | | | | | | | | | | | | | | | | | | | | | | | | | | | | | | |
| COMPACTAÇÃO DAS CAMADAS DE RECONSTRUÇÃO | | - | m2 | = | | - | - | - | - | | | | | | | | | | | | | | | | | | | | | | | | | | | | | | |
| TOTAL | | | | | | | | | | | | | | | | | | | | | | | | | | | | | | | | | | | | | | | |
| 21 | BP 09.05.0050 (A) | CONCRETO BETUMINOSO USINADO A QUENTE, PARA CAMADA INTERMEDIÁRIA (BINDER), DE ACORDO COM AS ESPECIFICAÇÕES DA PCRJ; EXCLUSIVE TRANSPORTE DA USINA PARA A PISTA E ESPALHAMENTO DA MISTURA,(DESONERADO) | | T | 279,99 | - | - | - | - | | | | | | | | | | | | | | | | | | | | | | | | | | | | | | |
| COMPACTAÇÃO DAS CAMADAS DE RECONSTRUÇÃO | | - | t | = | | - | - | - | - | | | | | | | | | | | | | | | | | | | | | | | | | | | | | | |
| TOTAL | | | | | | | | | | | | | | | | | | | | | | | | | | | | | | | | | | | | | | | |
| 23 | BP 09.05.0300 (I) | ESPALHAMENTO COM VIBRO ACABADORA CONVENCIONAL E COMPACTAÇÃO MECÂNICA DE QUALQUER TIPO DE CONCRETO ASFÁLTICO USINADO A QUENTE, EXECUTADO DE ACORDO COM AS ESPECIFICAÇÕES DA PCRJ, EXCLUSIVE OS MATERIAIS,(DESONERADO) | | T | 3,46 | - | - | - | - | | | | | | | | | | | | | | | | | | | | | | | | | | | | | | |
| COMPACTAÇÃO DAS CAMADAS DE RECONSTRUÇÃO | | - | t | = | | - | - | - | - | | | | | | | | | | | | | | | | | | | | | | | | | | | | | | |
| TOTAL | | | | | | | | | | | | | | | | | | | | | | | | | | | | | | | | | | | | | | | |
| 00 | TC 09.05.0200 (I) | CARGA MANUAL E DESCARGA MECÂNICA DE MATERIAL A GRANEL (AGREGADOS, PEDRA-DE-MÃO, PARALELOS, TERRA E ESCOMBRO), COMPREENDENDO OS TEMPOS PARA CARGA, DESCARGA E MANOBRAS DO CAMINHÃO BASCULANTE A ÓLEO DIESEL, COM CAPACIDADE ÚTIL DE 8T, EMPREGANDO 4 SERVENTES NA CARGA,(DESONERADO) | | T | 15,29 | - | - | - | - | | | | | | | | | | | | | | | | | | | | | | | | | | | | | | |
| COMPACTAÇÃO DAS CAMADAS DE RECONSTRUÇÃO | | - | t | = | | - | - | - | - | | | | | | | | | | | | | | | | | | | | | | | | | | | | | | |
| TOTAL | | | | | | | | | | | | | | | | | | | | | | | | | | | | | | | | | | | | | | | |
| 63 | TC 09.05.0350 (I) | CARGA E DESCARGA MECÂNICA, COM PÁ-CARREGADEIRA E CAMINHÃO BASCULANTE A ÓLEO DIESEL, CONSIDERADAS PARA O CAMINHÃO A ESPERA, MANOBRAS, CARGA E DESCARGA E QUANTO A CARREGADEIRA, ESPERA E OPERAÇÃO,(DESONERADO) | | T | 1,20 | - | - | - | - | | | | | | | | | | | | | | | | | | | | | | | | | | | | | | |
| COMPACTAÇÃO DAS CAMADAS DE RECONSTRUÇÃO | | - | t | = | | - | - | - | - | | | | | | | | | | | | | | | | | | | | | | | | | | | | | | |
| TOTAL | | | | | | | | | | | | | | | | | | | | | | | | | | | | | | | | | | | | | | | |

|  | | PRESTAÇÃO DE SERVIÇOS DE RECUPERAÇÃO DOS PAVIMENTOS NOS LOGRADOUROS RELACIONADOS NA ÁREA DA AP - 4 - PROGRAMA PAVIMENTARIO | | | Processo: 0006/300120/2020 Código da Obra: 6.150 | | | |
|---|-------------------|---|-------|----------|---|---------------------|-----------------|--------------------|
| ITEM | CÓDIGO | DESCRIÇÃO | UNID. | R\$ UNIT | QUANT. TOTAL | R\$ TOTAL EXECUTADA | QUANT. POSSIVEL | R\$ POSSIVEL MEDIR |
| 00 | TC 04.05.0620 (f) | TRANSPORTE DE CARGA DE QUALQUER NATUREZA; EXCLUSIVE AS DESPESAS DE CARGA E DESCARGA TANTO DE ESPERA DO CAMINHÃO COMO DO SERVENTE OU EQUIPAMENTO AUXILIAR, EM VELOCIDADE REDUZIDA (VM=20KM/H), EM CAMINHÃO BASCULANTE A OLEO DIESEL, COM CAPACIDADE UTIL DE 17T.(DESONERADO) | T.KM | 0,99 | - | - | - | - |
| | | - t.km | | | = | - | | |
| | | | | | TOTAL | - | | |
| 05 | TC 09.05.0700 (f) | DISPOSIÇÃO FINAL DE MATERIAIS E RESÍDUOS DE OBRAS EM LOCAIS DE OPERAÇÃO E DISPOSIÇÃO FINAL APROPRIADOS, AUTORIZADOS E/OU LICENCIADOS PELOS ÓRGÃOS DE LICENCIAMENTO E DE CONTROLE AMBIENTAL, MEDIDA POR TONELADA TRANSPORTADA, SENDO COMPROVADA CONFORME LEGISLAÇÃO PERTINENTE. (DESONERADO) | T | 15,96 | - | - | - | - |
| | | - t | | | = | - | | |
| | | | | | TOTAL | - | | |



**PRESTAÇÃO DE SERVIÇOS DE RECUPERAÇÃO DOS
PAVIMENTOS NOS LOGRADOUROS RELACIONADOS NA
ÁREA DA AP - 4 - PROGRAMA PAVIMENTARIO**

Processo: 0006/300120/2020
Código da Obra: 6.150

| ITEM | CÓDIGO | DESCRIÇÃO | UNID. | R\$ UNIT | QUANT. TOTAL EXECUTADA | R\$ TOTAL EXECUTADA | QUANT. POSSIVEL MEDIR | R\$ POSSIVEL MEDIR | | | | | | | | | | | | | | | | | | | | | | | |
|---|-------------------|---|--------------------|-----------------|------------------------|---------------------|-----------------------|--------------------|--|--------|------|------|-------|-------|---|--------|------|------|-------|-------|-----------------|---------------|-------------|-------------|---------------|--------------|--|--|--|--|--|
| REMEMENDO | | | | | | 135.666,21 | | 121.102,07 | | | | | | | | | | | | | | | | | | | | | | | |
| | | PRAZO DE EXECUÇÃO 10/10/2020 À 24/10/2020 = 15 DIAS CORRIDOS = 0,50 MÊSES | | | | | | | | | | | | | | | | | | | | | | | | | | | | | |
| TRECHOS EXECUTADOS | | | | | | | | | | | | | | | | | | | | | | | | | | | | | | | |
| AV. LUCIO COSTA | | | | | | | | | | | | | | | | | | | | | | | | | | | | | | | |
| | | <table border="1"> <thead> <tr> <th>TRECHO DE EXECUÇÃO</th> <th>COMPRIMENTO (m)</th> <th>LARGURA MÉDIA (m)</th> <th>ESPESSURA (M)</th> <th>EXECUTADO (m²)</th> <th>D.M.T</th> </tr> </thead> <tbody> <tr> <td>AV. PEREGRINO JUNIOR -> R. RODOLFO DE CAMPOS</td> <td align="right">320,00</td> <td align="right">2,90</td> <td align="right">0,05</td> <td align="right">46,40</td> <td align="right">19,00</td> </tr> <tr> <td>R. RODOLFO DE CAMPOS -> R. ADAO PEREIRA NUNES</td> <td align="right">660,00</td> <td align="right">2,90</td> <td align="right">0,05</td> <td align="right">95,70</td> <td align="right">19,00</td> </tr> <tr> <td>SUBTOTAL</td> <td align="right">980,00</td> <td align="right">2,90</td> <td align="right">0,05</td> <td align="right">142,10</td> <td align="right">19,00</td> </tr> </tbody> </table> | TRECHO DE EXECUÇÃO | COMPRIMENTO (m) | LARGURA MÉDIA (m) | ESPESSURA (M) | EXECUTADO (m²) | D.M.T | AV. PEREGRINO JUNIOR -> R. RODOLFO DE CAMPOS | 320,00 | 2,90 | 0,05 | 46,40 | 19,00 | R. RODOLFO DE CAMPOS -> R. ADAO PEREIRA NUNES | 660,00 | 2,90 | 0,05 | 95,70 | 19,00 | SUBTOTAL | 980,00 | 2,90 | 0,05 | 142,10 | 19,00 | | | | | |
| TRECHO DE EXECUÇÃO | COMPRIMENTO (m) | LARGURA MÉDIA (m) | ESPESSURA (M) | EXECUTADO (m²) | D.M.T | | | | | | | | | | | | | | | | | | | | | | | | | | |
| AV. PEREGRINO JUNIOR -> R. RODOLFO DE CAMPOS | 320,00 | 2,90 | 0,05 | 46,40 | 19,00 | | | | | | | | | | | | | | | | | | | | | | | | | | |
| R. RODOLFO DE CAMPOS -> R. ADAO PEREIRA NUNES | 660,00 | 2,90 | 0,05 | 95,70 | 19,00 | | | | | | | | | | | | | | | | | | | | | | | | | | |
| SUBTOTAL | 980,00 | 2,90 | 0,05 | 142,10 | 19,00 | | | | | | | | | | | | | | | | | | | | | | | | | | |
| | | PESO ESPECIFICO 2,35 T/M3 | | | | | | | | | | | | | | | | | | | | | | | | | | | | | |
| 27 | BP 14.05.0060 (A) | CORTE MECÂNICO COM FRESADORA À FRIO, EM CONCRETO ASFÁLTICO, EM ZONA URBANA COM INTERFERÊNCIAS, INCLUSIVE COLETA DO MATERIAL EM CAMINHÃO BASCULANTE, EXCLUSIVE TRANSPORTE DO MATERIAL.(DESONERADO) | M3 | 137,11 | 142,10 | 19.483,33 | 142,10 | 19.483,33 | | | | | | | | | | | | | | | | | | | | | | | |
| | | FRESAGEM DE PAVIMENTO FLEXIVEL Volume 142,10 m3 = TOTAL 142,10 | | | | | | | | | | | | | | | | | | | | | | | | | | | | | |
| 63 | TC 09.05.0350 (I) | CARGA E DESCARGA MECÂNICA, COM PÁ-CARREGADEIRA E CAMINHÃO BASCULANTE A ÓLEO DIESEL, CONSIDERADAS PARA O CAMINHÃO A ESPERA, MANOBRA, CARGA E DESCARGA E QUANTO À CARREGADEIRA, ESPERA E OPERAÇÃO.(DESONERADO) | T | 1,20 | 333,94 | 401,27 | 333,94 | 401,27 | | | | | | | | | | | | | | | | | | | | | | | |
| | | BOTA-ESPERA -> USINA DA PREFEITURA Av. Lucio Costa Volume 142,10 m3 x P. Espec. 2,3500 t/m3 = TOTAL 333,94 | | | | | | | | | | | | | | | | | | | | | | | | | | | | | |
| 24 | BP 09.05.0400 (B) | PINTURA DE LIGAÇÃO, INCLUSIVE LIMPEZA DO TRECHO A SER TRABALHADO.(DESONERADO) | M2 | 2,31 | 2.842,00 | 6.565,02 | 2.842,00 | 6.565,02 | | | | | | | | | | | | | | | | | | | | | | | |
| | | Area 2.842,00 m2 = TOTAL 2.842,00 | | | | | | | | | | | | | | | | | | | | | | | | | | | | | |
| 21 | BP 09.05.0050 (A) | CONCRETO BETUMINOSO USINADO A QUENTE, PARA CAMADA INTERMEDIÁRIA (BINDER), DE ACORDO COM AS ESPECIFICAÇÕES DA PCRJ; EXCLUSIVE TRANSPORTE DA USINA PARA A PISTA E ESPALHAMENTO DA MISTURA.(DESONERADO) | T | 279,99 | 333,93 | 93.497,06 | 333,93 | 93.497,06 | | | | | | | | | | | | | | | | | | | | | | | |
| | | Volume 142,10 m3 x P. Esp. 2,35 t/m³ = TOTAL 333,93 | | | | | | | | | | | | | | | | | | | | | | | | | | | | | |
| 23 | BP 09.05.0300 (I) | ESPALHAMENTO COM VIBRO ACABADORA CONVENCIONAL E COMPACTAÇÃO MECÂNICA DE QUALQUER TIPO DE CONCRETO ASFÁLTICO USINADO A QUENTE, EXECUTADO DE ACORDO COM AS ESPECIFICAÇÕES DA PCRJ, EXCLUSIVE OS MATERIAIS.(DESONERADO) | T | 3,46 | 333,93 | 1.155,39 | 333,93 | 1.155,39 | | | | | | | | | | | | | | | | | | | | | | | |
| | | Volume 142,10 m3 x P. Esp. 2,35 t/m³ = TOTAL 333,93 | | | | | | | | | | | | | | | | | | | | | | | | | | | | | |
| 00 | TC 04.05.0620 (I) | TRANSPORTE DE CARGA DE QUALQUER NATUREZA; EXCLUSIVE AS DESPESAS DE CARGA E DESCARGA TANTO DE ESPERA DO CAMINHÃO COMO DO SERVENTE OU EQUIPAMENTO AUXILIAR, EM VELOCIDADE REDUZIDA (VM=20KM/H), EM CAMINHÃO BASCULANTE A ÓLEO DIESEL, COM CAPACIDADE UTIL DE 17T.(DESONERADO) | T.KM | 0,99 | 14.125,45 | 13.969,74 | - | - | | | | | | | | | | | | | | | | | | | | | | | |
| | | FRENTE DE SERVIÇO -> USINA DA PREFEITURA 0 homens Volume - m3 x Peso Espec. 2,3500 t/m3 x D.M.T. 20,20 KM = - | | | | | | | | | | | | | | | | | | | | | | | | | | | | | |
| | | FRENTE DE SERVIÇO -> BOTA-ESPERA Av. Lucio Costa Volume 142,10 m3 x Peso Espec. 2,3500 t/m3 x D.M.T. 19,00 KM = 6.344,77 | | | | | | | | | | | | | | | | | | | | | | | | | | | | | |
| | | BOTA-ESPERA -> USINA DA PREFEITURA Av. Lucio Costa Volume 142,10 m3 x Peso Espec. 2,3500 t/m3 x D.M.T. 4,30 KM = 1.435,92 | | | | | | | | | | | | | | | | | | | | | | | | | | | | | |
| | | CBUQ Av. Lucio Costa Volume 142,10 m3 x Peso Espec. 2,3500 t/m3 x D.M.T. 19,00 KM = 6.344,77 TOTAL 14.125,45 | | | | | | | | | | | | | | | | | | | | | | | | | | | | | |
| 00 | 04.018.0015-A | RECEBIMENTO DE CARGA,DESCARGA E MANOBRA DE CAMINHÃO BASCULANTE DE 10M3 OU 15T | T | 0,89 | 667,87 | 594,40 | - | - | | | | | | | | | | | | | | | | | | | | | | | |
| | | FRESAGEM DE PAVIMENTO FLEXIVEL Volume 142,10 m3 x Peso Espec. 2,3500 t/m3 = 333,94 | | | | | | | | | | | | | | | | | | | | | | | | | | | | | |
| | | CBUQ Volume 142,10 m3 x Peso Espec. 2,3500 t/m3 = 333,94 TOTAL 667,87 | | | | | | | | | | | | | | | | | | | | | | | | | | | | | |



**PRESTAÇÃO DE SERVIÇOS DE RECUPERAÇÃO DOS
PAVIMENTOS NOS LOGRADOUROS RELACIONADOS NA
ÁREA DA AP - 4 - PROGRAMA PAVIMENTARIO**

Processo: 0006/300120/2020
Código da Obra: 6.150

| ITEM | CÓDIGO | DESCRIÇÃO | UNID. | R\$ UNIT | QUANT. TOTAL EXECUTADA | R\$ TOTAL EXECUTADA | QUANT. POSSIVEL MEDIR | R\$ POSSIVEL MEDIR | |
|--|-------------------|---|------------|----------|------------------------|---------------------|-----------------------|--------------------|------------|
| ADMINISTRAÇÃO LOCAL (MEDIÇÕES ANTERIORES RECONHECIDOS PELA FISCALIZAÇÃO) | | | | | | 482.074,33 | | 482.074,33 | |
| | | VISITA DO PREFEITO A USINA: | | | | | | | |
| | | 28/02/2020 | | | | | | | |
| | | DATA DE MOBILIZAÇÃO: | | | | | | | |
| | | 09/03/2020 | | | | | | | |
| | | PRAZO DE EXECUÇÃO | 10/10/2020 | À | 24/10/2020 | = | 15,00 DIAS CORRIDOS | = | 0,50 MÊSES |
| | | 2 EQUIPES | 10/10/2020 | À | 24/10/2020 | = | 15,00 DIAS CORRIDOS | = | 0,50 MÊSES |
| | | HORAS NORMAIS / MÊS TRABALHO | | | | | | | 185 HORAS |
| 56 | AD 39.05.0134 (I) | ENGENHEIRO, ARQUITETO OU GEÓLOGO SÊNIOR (INCLUSIVE ENCARGOS SOCIAIS).(DESONERADO) | H | 185,76 | 1.942,50 | 360.838,80 | 1.942,50 | 360.838,80 | |
| | | MEDIÇÕES ANTERIORES RECONHECIDOS PELA FISCALIZAÇÃO | | | | | | | |
| | | 1.942,50 h | | | | | | | |
| | | | | | | 1.942,50 | | 1.942,50 | |
| 00 | AD 39.05.0128 (I) | ENGENHEIRO OU ARQUITETO, COORDENADOR GERAL DE PROJETOS OU SUPERVISOR DE OBRAS (INCLUSIVE ENCARGOS SOCIAIS).(DESONERADO) | H | 129,95 | - | - | - | - | |
| | | MEDIÇÕES ANTERIORES RECONHECIDOS PELA FISCALIZAÇÃO | | | | | | | |
| | | - h | | | | | | | |
| | | | | | | | | | |
| 55 | AD 39.05.0116 (I) | ENCARREGADO (INCLUSIVE ENCARGOS SOCIAIS).(DESONERADO) | H | 27,49 | 647,50 | 17.799,77 | 647,50 | 17.799,77 | |
| | | MEDIÇÕES ANTERIORES RECONHECIDOS PELA FISCALIZAÇÃO | | | | | | | |
| | | 647,50 h | | | | | | | |
| | | | | | | 647,50 | | 647,50 | |
| 54 | AD 39.05.0086 (I) | TÉCNICO DE NÍVEL MÉDIO (INCLUSIVE ENCARGOS SOCIAIS).(DESONERADO) | H | 17,53 | - | - | - | - | |
| | | MEDIÇÕES ANTERIORES RECONHECIDOS PELA FISCALIZAÇÃO | | | | | | | |
| | | - h | | | | | | | |
| | | | | | | | | | |
| 74 | AD 39.05.0068 (I) | APONTADOR (INCLUSIVE ENCARGOS SOCIAIS).(DESONERADO) | H | 22,82 | 4.532,50 | 103.435,76 | 4.532,50 | 103.435,76 | |
| | | MEDIÇÕES ANTERIORES RECONHECIDOS PELA FISCALIZAÇÃO | | | | | | | |
| | | 4.532,50 h | | | | | | | |
| | | | | | | 4.532,50 | | 4.532,50 | |
| 00 | CE 04.10.0188 (I) | LABORATORISTA DE SERVIÇOS TÉCNICOS ESPECIALIZADOS DE CONSULTORIA DE ENGENHARIA E ARQUITETURA.(DESONERADO) | H | 9,97 | - | - | - | - | |
| | | MEDIÇÕES ANTERIORES RECONHECIDOS PELA FISCALIZAÇÃO | | | | | | | |
| | | - h | | | | | | | |
| | | | | | | | | | |
| 00 | CE 04.10.0080 (I) | AUXILIAR DE LABORATORISTA DE SERVIÇOS TÉCNICOS ESPECIALIZADOS DE CONSULTORIA DE ENGENHARIA E ARQUITETURA.(DESONERADO) | H | 8,89 | - | - | - | - | |
| | | MEDIÇÕES ANTERIORES RECONHECIDOS PELA FISCALIZAÇÃO | | | | | | | |
| | | - h | | | | | | | |
| | | | | | | | | | |
| 00 | AD 39.05.0218 (A) | VIGIA (INCLUSIVE ENCARGOS SOCIAIS).(DESONERADO) | H | 14,70 | - | - | - | - | |
| | | MEDIÇÕES ANTERIORES RECONHECIDOS PELA FISCALIZAÇÃO | | | | | | | |
| | | - h | | | | | | | |
| | | | | | | | | | |
| 46 | AD 14.15.0401 (B) | CAMINHONETA DE SERVIÇO, CAPACIDADE DE 7 PASSAGEIROS OU 600 KG, COM MOTORISTA, MATERIAL DE OPERAÇÃO E MATERIAL DE MANUTENÇÃO, COM AS SEGUINTE ESPECIFICAÇÕES MÍNIMAS: A GASOLINA DE 83CV, AUTONOMIA DE 3000 KMMÊS. CUSTO MENSAL.(DESONERADO) | UN.MÊS | 5.396,73 | - | - | - | - | |
| | | MEDIÇÕES ANTERIORES RECONHECIDOS PELA FISCALIZAÇÃO | | | | | | | |
| | | - un.mês | | | | | | | |
| | | | | | | | | | |
| 47 | AD 14.15.0750 (B) | VEICULO DE SERVIÇO, MOTOR 1.0, COM AR CONDICIONADO, DIREÇÃO HIDRÁULICA, RÁDIO, INCLUSIVE COMBUSTÍVEL, SEGURO, LUBRIFICAÇÃO, MANUTENÇÃO, LICENCIAMENTO, QUILOMETRAGEM LIVRE, SEM MOTORISTA. CUSTO MENSAL.(DESONERADO) | UN.MÊS | 4.248,99 | - | - | - | - | |
| | | MEDIÇÕES ANTERIORES RECONHECIDOS PELA FISCALIZAÇÃO | | | | | | | |
| | | - un.mês | | | | | | | |
| | | | | | | | | | |

| RIO | | PROGRAMA PAVIMENTA RIO | | # ASFALTO LEGAL | | Processo: 0006/300120/2020 | | | | Código da Obra: 6.150 | |
|--|-------------------|---|---|-----------------|---|----------------------------|----------|------------------------|---------------------|-----------------------|--------------------|
| PRESTAÇÃO DE SERVIÇOS DE RECUPERAÇÃO DOS PAVIMENTOS NOS LOGRADOUROS RELACIONADOS NA ÁREA DA AP - 4 - PROGRAMA PAVIMENTARIO | | | | | | | | | | | |
| ITEM | CÓDIGO | DESCRIÇÃO | | | | UNID. | R\$ UNIT | QUANT. TOTAL EXECUTADA | R\$ TOTAL EXECUTADA | QUANT. POSSIVEL MEDIR | R\$ POSSIVEL MEDIR |
| CANTEIRO DE OBRAS (MEDIÇÕES ANTERIORES RECONHECIDOS PELA FISCALIZAÇÃO) | | | | | | | | 4.679,03 | 4.679,03 | | |
| PRAZO DE EXECUÇÃO | | 10/10/2020 | À | 24/10/2020 | = | 15 DIAS CORRIDOS | = | 0,50 | MÊSES | | |
| HORAS NORMAIS / MÊS TRABALHO | | | | | | | | 185 | HORAS | | |
| 73 | AD 19.15.0050 (f) | CONTAINER ESCRITÓRIO, MODELO PADRÃO, MEDINDO: (6X2,4X2,55)M, EM ESTRUTURA DE AÇO, COMPOSTO POR PISO DE MADEIRA CORRIDA, PAREDES FORRADAS COM COMPENSADO NAVAL, TETO COM ISOLAMENTO TÉRMICO, COM 1 PORTA DE (0,80X2,10)M, 2 BASCULANTES DE (1,20X1,20)M, WC COM PIA, VASO SANITÁRIO E CHUVEIRO, ENTRADA PARA AR CONDICIONADO COM SUPORTE E TOMADA 3P, 2 PONTOS DE ILUMINAÇÃO, 2 TOMADAS ELÉTRICAS, DISTRIBUIÇÃO INTERNA DAS INSTALAÇÕES ELÉTRICAS E HIDRÁULICAS ATÉ O PONTO DE ENTRADA/SAÍDA DA UNIDADE E PESO APROXIMADO DE 2T, EXCLUSIVE CARGA, DESCARGA E TRANSPORTE IDA E VOLTA AO CANTEIRO. ALUGUEL MENSAL (DESONERADO) | | | | UN.MÊS | 425,37 | 11,00 | 4.679,03 | 11,00 | 4.679,03 |
| MEDIÇÕES ANTERIORES RECONHECIDOS PELA FISCALIZAÇÃO | | | | | | | | | | | |
| 11,00 un.mês | | | | | | | = | | 11,00 | | 11,00 |

DS
EMDS
GDS
M



**PRESTAÇÃO DE SERVIÇOS DE RECUPERAÇÃO DOS
PAVIMENTOS NOS LOGRADOUROS RELACIONADOS
NA ÁREA DA AP - 4 - PROGRAMA PAVIMENTARIO**

Processo: 0006/300120/2020
Código da Obra: 6.150

| ITEM | CÓDIGO | DESCRIÇÃO | UNID. | R\$ UNIT | QUANT. TOTAL EXECUTADA | R\$ TOTAL EXECUTADA | QUANT. POSSIVEL MEDIR | R\$ POSSIVEL MEDIR |
|--|--|--|--------|----------|------------------------|---------------------|-----------------------|--------------------|
| CONSULTORIA E APOIO TÉCNICO (MEDIÇÕES ANTERIORES RECONHECIDOS PELA FISCALIZAÇÃO) | | | | | | 119.022,83 | | 119.022,83 |
| | PRAZO DE EXECUÇÃO | 10/10/2020 À 24/10/2020 = 15 DIAS CORRIDOS | | = | 0,50 | MÊSES | | |
| | 2 EQUIPES | 10/10/2020 À 24/10/2020 = 15 DIAS CORRIDOS | | = | 0,50 | MÊSES | | |
| | HORAS NORMAIS / MÊS TRABALHO | | | | 185 | HORAS | | |
| 76 | AD 39.05.0212 (I) | TOPÓGRAFO A - SERVIÇOS DE CAMPO E ESCRITÓRIO, COM RESPONSABILIDADE DE DIRIGÍ-LOS (INCLUSIVE ENCARGOS SOCIAIS).(DESONERADO) | H | 33,06 | 1.628,00 | 53.824,29 | 1.628,00 | 53.824,29 |
| | MEDIÇÕES ANTERIORES RECONHECIDOS PELA FISCALIZAÇÃO | 1.628,00 h | | = | 1.628,00 | | | |
| 75 | AD 39.05.0092 (I) | AUXILIAR DE TOPOGRAFIA - SERVIÇOS DE CAMPO (INCLUSIVE ENCARGOS SOCIAIS).(DESONERADO) | H | 20,02 | 3.256,00 | 65.198,54 | 3.256,00 | 65.198,54 |
| | MEDIÇÕES ANTERIORES RECONHECIDOS PELA FISCALIZAÇÃO | 3.256,00 h | | = | 3.256,00 | | | |
| 47 | AD 14.15.0750 (B) | VEICULO DE SERVIÇO, MOTOR 1.0, COM AR CONDICIONADO, DIREÇÃO HIDRÁULICA, RÁDIO, INCLUSIVE COMBUSTÍVEL, SEGURO, LUBRIFICAÇÃO, MANUTENÇÃO, LICENCIAMENTO, QUILOMETRAGEM LIVRE, SEM MOTORISTA. CUSTO MENSAL.(DESONERADO) | UN.MÊS | 4.248,99 | - | - | - | - |
| | MEDIÇÕES ANTERIORES RECONHECIDOS PELA FISCALIZAÇÃO | - un.mês | | = | - | | | |

DS
EM

DS
X

DS
M



**PRESTAÇÃO DE SERVIÇOS DE RECUPERAÇÃO DOS
PAVIMENTOS NOS LOGRADOUROS RELACIONADOS
NA ÁREA DA AP - 4 - PROGRAMA PAVIMENTARIO**

Processo: 0006/300120/2020
Código da Obra: 6.150

| ITEM | CÓDIGO | DESCRIÇÃO | UNID. | R\$ UNIT | QUANT. TOTAL EXECUTADA | R\$ TOTAL EXECUTADA | QUANT. POSSIVEL MEDIR | R\$ POSSIVEL MEDIR |
|--|-------------------|---|-------|-----------|------------------------|---------------------|-----------------------|--------------------|
| ANTERIORES RECONHECIDOS PELA FISCALIZAÇÃO) | | | | | | 2.554,15 | | 2.554,15 |
| | | PRAZO DE EXECUÇÃO | | | | | | |
| | | 10/10/2020 À 24/10/2020 = 15 DIAS CORRIDOS | | | 0,50 | | | |
| | | FRESADORA DE ASFALTO | KG X | 14.450,00 | 1,00 | UND | = | 14,45 T |
| | | VIBRO-ACABADORA DE ASFALTO | KG X | 10.500,00 | 1,00 | UND | = | 10,50 T |
| | | ROLO COMPACTADOR TANDEN | KG X | 9.400,00 | 1,00 | UND | = | 9,40 T |
| | | ROLO COMPACTADOR DE PNEU | KG X | 9.000,00 | 1,00 | UND | = | 9,00 T |
| | | RETRO ESCAVADEIRA | KG X | 9.439,00 | 1,00 | UND | = | 9,44 T |
| | | MINI CARREGADEIRA | KG X | 629,00 | 2,00 | UND | = | 1,26 T |
| | | | | | | | = | 54,05 T |
| 49 | AD 19.25.0310 (I) | PLACA DE IDENTIFICAÇÃO DE OBRA PÚBLICA, CONFECCIONADO EM CHAPA DE PET 2,0MM, FUNDO, TEXTOS E SÍMBOLOS EM VINIL AUTO ADESIVO E ESTRUTURA DE REQUADRO, SUPORTE ESTRUTURADO EM PEÇA DE MADEIRA SERRADA DE (7,5 X 7,5)CM PINTADO, INCLUSIVE TRANSPORTE, FORNECIMENTO E COLOCAÇÃO.(DESONERADO) | M2 | 415,07 | - | - | - | - |
| | | MEDIÇÕES ANTERIORES RECONHECIDOS PELA FISCALIZAÇÃO | | | | | | |
| | | m2 | | | | | | |
| 44 | AD 14.10.0050 (I) | CARGA E DESCARGA DE EQUIPAMENTOS PESADOS EM CARRETAS, EXCLUSIVE O CUSTO HORÁRIO DO EQUIPAMENTO, DURANTE A OPERAÇÃO.(DESONERADO) | T | 38,86 | - | - | - | - |
| | | MEDIÇÕES ANTERIORES RECONHECIDOS PELA FISCALIZAÇÃO | | | | | | |
| | | t | | | | | | |
| 45 | AD 14.10.0300 (I) | TRANSPORTE DE EQUIPAMENTOS PESADOS EM CARRETAS, EXCLUSIVE A CARGA E DESCARGA E O CUSTO HORÁRIO DOS EQUIPAMENTOS TRANSPORTADOS.(DESONERADO) | T.KM | 1,62 | 1.576,64 | 2.554,15 | 1.576,64 | 2.554,15 |
| | | MEDIÇÕES ANTERIORES RECONHECIDOS PELA FISCALIZAÇÃO | | | | | | |
| | | 1.576,64 t.km | | | | | | |
| | | | | | | | = | 1.576,64 |
| | | | | | TOTAL | | | 1.576,64 |

DS
EM

DS
G

DS
M



**PRESTAÇÃO DE SERVIÇOS DE RECUPERAÇÃO DOS
PAVIMENTOS NOS LOGRADOUROS RELACIONADOS
NA ÁREA DA AP - 4 - PROGRAMA PAVIMENTARIO**

Processo: 0006/300120/2020
Código da Obra: 6.150

| ITEM | CÓDIGO | DESCRIÇÃO | UNID. | R\$ UNIT | QUANT. TOTAL EXECUTADA | R\$ TOTAL EXECUTADA | QUANT. POSSIVEL MEDIR | R\$ POSSIVEL MEDIR |
|--|--|--|-------|----------|------------------------|---------------------|-----------------------|--------------------|
| EQUIPE DE APOIO OPERACIONAL (MEDIÇÕES ANTERIORES RECONHECIDOS PELA FISCALIZAÇÃO) | | | | | | 96.862,94 | | 96.862,94 |
| | PRAZO DE EXECUÇÃO | 10/10/2020 À 24/10/2020 = 15 DIAS CORRIDOS | | = | 0,50 | MÊSES | | |
| | 2 EQUIPES | 10/10/2020 À 24/10/2020 = 15 DIAS CORRIDOS | | = | 0,50 | MÊSES | | |
| | HORAS NORMAIS / MÉS TRABALHO | | | | 185 | HORAS | | |
| 12 | SC 09.05.1450 (I) | SERVENTE (INCLUSIVE ENCARGOS SOCIAIS),(DESONERADO) | H | 14,38 | - | - | - | - |
| | MEDIÇÕES ANTERIORES RECONHECIDOS PELA FISCALIZAÇÃO | - h | | = | - | - | | |
| 64 | SC 09.05.1350 (I) | RASTILHEIRO (INCLUSIVE ENCARGOS SOCIAIS),(DESONERADO) | H | 19,83 | 4.884,00 | 96.862,94 | 4.884,00 | 96.862,94 |
| | MEDIÇÕES ANTERIORES RECONHECIDOS PELA FISCALIZAÇÃO | 4.884,00 h | | = | 4.884,00 | 4.884,00 | | |
| 11 | SC 09.05.1200 (I) | PEDREIRO (INCLUSIVE ENCARGOS SOCIAIS),(DESONERADO) | H | 21,38 | - | - | - | - |
| | MEDIÇÕES ANTERIORES RECONHECIDOS PELA FISCALIZAÇÃO | - h | | = | - | - | | |
| 09 | SC 09.05.0900 (I) | MARTELETEIRO (INCLUSIVE ENCARGOS SOCIAIS),(DESONERADO) | H | 19,86 | - | - | - | - |
| | MEDIÇÕES ANTERIORES RECONHECIDOS PELA FISCALIZAÇÃO | - h | | = | - | - | | |

DS
EM

DS
G

DS
M

|  | | PRESTAÇÃO DE SERVIÇOS DE RECUPERAÇÃO DOS PAVIMENTOS NOS LOGRADOUROS RELACIONADOS NA ÁREA DA AP - 4 - PROGRAMA PAVIMENTARIO | | | | Processo: 0006/300120/2020 Código da Obra: 6.150 | | |
|---|-------------------|---|-------------------------|--------------------|------------------------|---|-----------------------|--------------------|
| ITEM | CÓDIGO | DESCRIÇÃO | UNID. | R\$ UNIT | QUANT. TOTAL EXECUTADA | R\$ TOTAL EXECUTADA | QUANT. POSSIVEL MEDIR | R\$ POSSIVEL MEDIR |
| EQUIPAMENTO DE APOIO OPERACIONAL (MEDIÇÕES ANTERIORES RECONHECIDOS PELA FISCALIZAÇÃO) | | | | | | 260.588,42 | | 260.588,42 |
| | | PRAZO DE EXECUÇÃO | 10/10/2020 À 24/10/2020 | = 15 DIAS CORRIDOS | = | 0,50 MÊSES | | |
| | | 2 EQUIPES | 10/10/2020 À 24/10/2020 | = 15 DIAS CORRIDOS | = | 0,50 MÊSES | | |
| | | HORAS NORMAIS / MÊS TRABALHO | | | | 185 HORAS | | |
| 35 | EQ 14.05.0380 (I) | MINICARREGADEIRA, COM OPERADOR, MATERIAL DE OPERAÇÃO E MATERIAL DE MANUTENÇÃO, E AS SEGUINTEES ESPECIFICAÇÕES MÍNIMAS: MOTOR DIESEL DE 50CV, PESO DE OPERAÇÃO DE 2,5T, CAPACIDADE DE OPERAÇÃO DE 680KG, FORÇA DE DESAGREGAÇÃO DE 1.400KGF, ALTURA DE DESCARGA DE 2,3M. CUSTO HORÁRIO PRODUTIVO.(DESONERADO) | H | 84,64 | - | - | - | - |
| | | MEDIÇÕES ANTERIORES RECONHECIDOS PELA FISCALIZAÇÃO | | | = | - | | |
| 36 | EQ 14.05.0386 (I) | MINICARREGADEIRA, COM OPERADOR E AS SEGUINTEES ESPECIFICAÇÕES MÍNIMAS: MOTOR DIESEL DE 50CV, PESO DE OPERAÇÃO DE 2,5T, CAPACIDADE DE OPERAÇÃO DE 680KG, FORÇA DE DESAGREGAÇÃO DE 1.400KGF, ALTURA DE DESCARGA DE 2,3M. CUSTO HORÁRIO IMPRODUTIVO (MOTOR DESLIGADO).(DESONERADO) | H | 32,87 | - | - | - | - |
| | | MEDIÇÕES ANTERIORES RECONHECIDOS PELA FISCALIZAÇÃO | | | = | - | | |
| 38 | EQ 44.05.0100 (B) | COMPRESSOR DE AR, PORTÁTIL E REBOCÁVEL, SEM OPERADOR, COM MATERIAL DE OPERAÇÃO E MATERIAL DE MANUTENÇÃO, COM AS SEGUINTEES ESPECIFICAÇÕES MÍNIMAS: MOTOR DIESEL DE 40CV, PRESSÃO DE TRABALHO DE 102PSI, DESCARGA LIVRE DE 170PCM. CUSTO HORÁRIO PRODUTIVO.(DESONERADO) | H | 64,07 | - | - | - | - |
| | | MEDIÇÕES ANTERIORES RECONHECIDOS PELA FISCALIZAÇÃO | | | = | - | | |
| 39 | EQ 44.05.0106 (I) | COMPRESSOR DE AR, PORTÁTIL E REBOCÁVEL, SEM OPERADOR, COM AS SEGUINTEES ESPECIFICAÇÕES MÍNIMAS: MOTOR DIESEL DE 40CV, PRESSÃO DE TRABALHO DE 102PSI, DESCARGA LIVRE DE 170PCM. CUSTO HORÁRIO IMPRODUTIVO (MOTOR DESLIGADO).(DESONERADO) | H | 5,65 | - | - | - | - |
| | | MEDIÇÕES ANTERIORES RECONHECIDOS PELA FISCALIZAÇÃO | | | = | - | | |
| 40 | EQ 44.05.0600 (A) | ROMPEDOR PNEUMÁTICO, PESO DE 32,6KG, COM MATERIAL DE MANUTENÇÃO, EXCLUSIVE O OPERADOR, PONTEIRO E MANGUEIRA, COM AS SEGUINTEES ESPECIFICAÇÕES MÍNIMAS: CONSUMO DE AR DE 38,8L/S, FREQUÊNCIA DE IMPACTOS 1110 IMPACTOS/MIN. CUSTO HORÁRIO PRODUTIVO.(DESONERADO) | H | 1,79 | - | - | - | - |
| | | MEDIÇÕES ANTERIORES RECONHECIDOS PELA FISCALIZAÇÃO | | | = | - | | |
| 41 | EQ 44.05.0606 (I) | ROMPEDOR PNEUMÁTICO, PESO DE 32,6KG, EXCLUSIVE O OPERADOR, PONTEIRO E MANGUEIRA, COM AS SEGUINTEES ESPECIFICAÇÕES MÍNIMAS: CONSUMO DE AR DE 38,8L/S, FREQUÊNCIA DE IMPACTOS 1110 IMPACTOS/MIN. CUSTO HORÁRIO IMPRODUTIVO (MOTOR DESLIGADO).(DESONERADO) | H | 1,19 | - | - | - | - |
| | | MEDIÇÕES ANTERIORES RECONHECIDOS PELA FISCALIZAÇÃO | | | = | - | | |
| 37 | EQ 44.05.0059 (I) | MANGUEIRA PARA COMPRESSOR DE AR, DUAS LONAS, DIÂMETRO DE 3/4". CUSTO HORÁRIO CORRIDO POR DECÂMETRO.(DESONERADO) | H,DAM | 0,09 | - | - | - | - |
| | | MEDIÇÕES ANTERIORES RECONHECIDOS PELA FISCALIZAÇÃO | | | = | - | | |
| 33 | EQ 04.05.0062 (C) | CAMINHÃO BASCULANTE, CAPACIDADE DE 5M3, COM MOTORISTA, MATERIAL DE OPERAÇÃO, MATERIAL DE MANUTENÇÃO E LICENCIAMENTO, COM AS SEGUINTEES ESPECIFICAÇÕES MÍNIMAS: MOTOR DIESEL DE 208CV. CUSTO MENSAL.(DESONERADO) | UN.MÊS | 8.744,69 | - | - | - | - |
| | | MEDIÇÕES ANTERIORES RECONHECIDOS PELA FISCALIZAÇÃO | | | = | - | | |
| 34 | EQ 04.05.0312 (B) | CAMINHÃO CARROCERIA FIXA, CAPACIDADE DE 3,5T, COM MOTORISTA, MATERIAL DE OPERAÇÃO, MATERIAL DE MANUTENÇÃO E LICENCIAMENTO, COM AS SEGUINTEES ESPECIFICAÇÕES MÍNIMAS: MOTOR DIESEL DE 85CV. CUSTO MENSAL.(DESONERADO) | UN.MÊS | 8.784,89 | - | - | - | - |
| | | MEDIÇÕES ANTERIORES RECONHECIDOS PELA FISCALIZAÇÃO | | | = | - | | |
| 68 | EQ 04.05.0615 (B) | CAMINHÃO TANQUE, CAPACIDADE DE 10.000L, COM MOTORISTA, MATERIAL DE OPERAÇÃO E MATERIAL DE MANUTENÇÃO, COM AS SEGUINTEES ESPECIFICAÇÕES MÍNIMAS: MOTOR DIESEL DE 142CV, BOMBA D'ÁGUA E MANGOTE COM 50M DE EXTENSÃO. CUSTO HORÁRIO PRODUTIVO.(DESONERADO) | H | 131,97 | 1.139,60 | 150.392,92 | 1.139,60 | 150.392,92 |
| | | MEDIÇÕES ANTERIORES RECONHECIDOS PELA FISCALIZAÇÃO | | | = | 1.139,60 | | 1.139,60 |
| | | | | | | 1.139,60 | | 1.139,60 |
| 69 | EQ 04.05.0621 (A) | CAMINHÃO TANQUE, CAPACIDADE DE 10.000L, COM MOTORISTA, COM AS SEGUINTEES ESPECIFICAÇÕES MÍNIMAS: MOTOR DIESEL DE 142CV, BOMBA D'ÁGUA E MANGOTE COM 50M DE EXTENSÃO. CUSTO HORÁRIO IMPRODUTIVO (MOTOR DESLIGADO).(DESONERADO) | H | 22,84 | 488,40 | 11.156,11 | 488,40 | 11.156,11 |
| | | MEDIÇÕES ANTERIORES RECONHECIDOS PELA FISCALIZAÇÃO | | | = | 488,40 | | 488,40 |
| | | | | | | 488,40 | | 488,40 |
| 65 | SC 14.05.0050 (I) | ÁGUA COMERCIAL, FORNECIMENTO, EXCLUSIVE TRANSPORTE.(DESONERADO) | M3 | 13,44 | 1.760,00 | 23.657,17 | 1.760,00 | 23.657,17 |
| | | MEDIÇÕES ANTERIORES RECONHECIDOS PELA FISCALIZAÇÃO | | | = | 1.760,00 | | 1.760,00 |
| | | | | | | 1.760,00 | | 1.760,00 |
| 10 | SC 09.05.1100 (I) | OPERADOR DE MÁQUINAS EM CONSTRUÇÃO CIVIL (INCLUSIVE ENCARGOS SOCIAIS).(DESONERADO) | H | 22,32 | - | - | - | - |
| | | MEDIÇÕES ANTERIORES RECONHECIDOS PELA FISCALIZAÇÃO | | | = | - | | |

|  | | PRESTAÇÃO DE SERVIÇOS DE RECUPERAÇÃO DOS PAVIMENTOS NOS LOGRADOUROS RELACIONADOS NA ÁREA DA AP - 4 - PROGRAMA PAVIMENTARIO | | Processo: 0006/300120/2020 Código da Obra: 6.150 | | | | |
|---|-------------------|--|--------|---|---------------------------|---------------------|--------------------------|-----------------------|
| ITEM | CÓDIGO | DESCRIÇÃO | UNID. | R\$ UNIT | QUANT. TOTAL EXECUTADA | R\$ TOTAL EXECUTADA | QUANT. POSSIVEL MEDIR | R\$ POSSIVEL MEDIR |
| 72 | AD 19.05.0500 (I) | ALUGUEL DE BANHEIRO QUIMICO, INCLUINDO TRANSPORTE DE IDA E VOLTA, MANUTENÇÃO E HIGIENIZAÇÃO 3 VEZES POR SEMANA. MODELO LUXO, DIMENSÕES 2,31 X 1,15 X 1,15M.(DESONERADO) | UN.MÊS | 1.042,15 | 18,10 | 18.862,87 | 18,10 | 18.862,87 |
| MEDIÇÕES ANTERIORES RECONHECIDOS PELA FISCALIZAÇÃO | | | | | | | | |
| | | 18,10 un.mês | | = | <u>18,10</u> | | | <u>18,10</u> |
| 70 | EQ 19.05.0400 (B) | MÁQUINA DE ABERTURA DE JUNTAS EM CONCRETO, COM OPERADOR, MATERIAL DE OPERAÇÃO E MATERIAL DE MANUTENÇÃO COM AS SEGUINTEES ESPECIFICAÇÕES MÍNIMAS: MOTOR A GASOLINA DE 8,25CV, COM 3600RPM, PARTIDA MANUAL, CHASSIS REFORÇADO, GUARDA PROTETORA PARA ACOMODAR SERRAS DE ATÉ 14". SERRA PARA CONCRETO ESPECIALMENTE DESENVOLVIDA PARA ABERTUAR DE JUNTAS DE DILATAÇÃO. CUSTO HORÁRIO PRODUTIVO.(DESONERADO) | H | 37,67 | 627,15 | 23.622,35 | 627,15 | 23.622,35 |
| MEDIÇÕES ANTERIORES RECONHECIDOS PELA FISCALIZAÇÃO | | | | | | | | |
| | | 627,15 h | | = | <u>627,15</u> | | | <u>627,15</u> |
| 71 | EQ 19.05.0406 (A) | MÁQUINA DE ABERTURA DE JUNTAS EM CONCRETO, COM OPERADOR COM AS SEGUINTEES ESPECIFICAÇÕES MÍNIMAS: MOTOR A GASOLINA DE 8,25CV, COM 3600RPM, PARTIDA MANUAL, CHASSIS REFORÇADO. GUARDA PROTETORA PARA ACOMODAR SERRAS DE ATÉ 14". SERRA PARA CONCRETO ESPECIALMENTE DESENVOLVIDA PARA ABERTURA DE JUNTA DE DILATAÇÃO. CUSTO HORÁRIO IMPRODUTIVO (MOTOR DESLIGADO).(DESONERADO) | H | 22,48 | 1.463,35 | 32.897,00 | 1.463,35 | 32.897,00 |
| MEDIÇÕES ANTERIORES RECONHECIDOS PELA FISCALIZAÇÃO | | | | | | | | |
| | | 1.463,35 h | | = | <u>1.463,35</u> | | | <u>1.463,35</u> |

| ITEM | | CÓDIGO | DESCRIÇÃO | UNID. | R\$ UNIT | QUANT. TOTAL | R\$ TOTAL EXECUTADA | QUANT. POSSIVEL | R\$ POSSIVEL MEDIR |
|---|---------------------|---|-------------------|----------------|----------|---------------|---------------------|-----------------|--------------------|
| REMEMDO PROFUNDO (MEDIÇÕES ANTERIORES RECONHECIDOS PELA FISCALIZAÇÃO) | | | | | | 186.066,80 | | | 173.983,17 |
| PRAZO DE EXECUÇÃO | | 10/10/2020 | À 24/10/2020 | = | 15 | DIAS CORRIDOS | = | 0,50 | MÊSES |
| MEDICÕES ANTERIORES RECONHECIDOS PELA FISCALIZAÇÃO | TRENCHOS EXECUTADOS | | | | | | | | |
| | Av. Lucio Costa | | | | | | | | |
| | TRECHO DE EXECUÇÃO | COMPRIENTO (m) | LARGURA MÉDIA (m) | EXECUTADO (m²) | D.M.T | | | | |
| | | | | - | #REF! | | | | |
| | SUBTOTAL | - | - | - | #REF! | | | | |
| TOTAL GERAL | | - | - | - | - | | | | |
| PESO ESPECIFICO | | 2,35 | T/M3 | | | | | | |
| 62 | MT 14.05.0100 (I) | COMPACTAÇÃO DE ATERRAMENTO EM CAMADAS DE 15CM, COM MAÇO.(DESONERADO) | | M3 | 40,26 | 3.859,96 | 155.405,61 | 3.559,83 | 143.321,98 |
| MEDICÕES ANTERIORES RECONHECIDOS PELA FISCALIZAÇÃO | | 3.859,96 | m3 | = | | 3.859,96 | | | |
| TOTAL | | | | | | 3.859,96 | | | |
| 61 | MT 09.05.0050 (I) | ESCAVAÇÃO MECÂNICA, EM MATERIAL DE 1ª CATEGORIA (AREIA, ARGILA OU PIÇARRA), UTILIZANDO RETRO-ESCAVADEIRA.(DESONERADO) | | M3 | 6,55 | 1.559,82 | 10.217,81 | 1.559,82 | 10.217,81 |
| MEDICÕES ANTERIORES RECONHECIDOS PELA FISCALIZAÇÃO | | 1.559,82 | m3 | = | | 1.559,82 | | | |
| TOTAL | | | | | | 1.559,82 | | | |
| 15 | SC 14.05.0400 (I) | PÓ-DE-PEDRA, INCLUSIVE TRANSPORTE ATÉ 20KM. FORNECIMENTO.(DESONERADO) | | M3 | 59,90 | - | - | - | - |
| MEDICÕES ANTERIORES RECONHECIDOS PELA FISCALIZAÇÃO | | - | m3 | = | | - | | | |
| TOTAL | | | | | | - | | | |
| 16 | SC 14.05.0425 (I) | BRITA Nº 0, INCLUSIVE TRANSPORTE ATE 20KM. FORNECIMENTO. (DESONERADO) | | M3 | 104,50 | - | - | - | - |
| MEDICÕES ANTERIORES RECONHECIDOS PELA FISCALIZAÇÃO | | - | m3 | = | | - | | | |
| TOTAL | | | | | | - | | | |
| 24 | BP 09.05.0400 (B) | PINTURA DE LIGAÇÃO, INCLUSIVE LIMPEZA DO TRECHO A SER TRABALHADO.(DESONERADO) | | M2 | 2,31 | - | - | - | - |
| MEDICÕES ANTERIORES RECONHECIDOS PELA FISCALIZAÇÃO | | - | m2 | = | | - | | | |
| TOTAL | | | | | | - | | | |
| 21 | BP 09.05.0050 (A) | CONCRETO BETUMINOSO USINADO A QUENTE, PARA CAMADA INTERMEDIÁRIA (BINDER), DE ACORDO COM AS ESPECIFICAÇÕES DA PCRJ; EXCLUSIVE TRANSPORTE DA USINA PARA A PISTA E ESPALHAMENTO DA MISTURA.(DESONERADO) | | T | 279,99 | - | - | - | - |
| MEDICÕES ANTERIORES RECONHECIDOS PELA FISCALIZAÇÃO | | - | t | = | | - | | | |
| TOTAL | | | | | | - | | | |
| 23 | BP 09.05.0300 (I) | ESPALHAMENTO COM VIBRO ACABADORA CONVENCIONAL E COMPACTAÇÃO MECÂNICA DE QUALQUER TIPO DE CONCRETO ASFÁLTICO USINADO A QUENTE, EXECUTADO DE ACORDO COM AS ESPECIFICAÇÕES DA PCRJ, EXCLUSIVE OS MATERIAIS.(DESONERADO) | | T | 3,46 | - | - | - | - |
| MEDICÕES ANTERIORES RECONHECIDOS PELA FISCALIZAÇÃO | | - | t | = | | - | | | |
| TOTAL | | | | | | - | | | |
| 00 | TC 09.05.0200 (I) | CARGA MANUAL E DESCARGA MECÂNICA DE MATERIAL A GRANEL (AGREGADOS, PEDRA-DE-MÃO, PARALELOS, TERRA E ESCOMBRO), COMPREENDENDO OS TEMPOS PARA CARGA, DESCARGA E MANOBRAS DO CAMINHÃO BASCULANTE A ÓLEO DIESEL, COM CAPACIDADE ÚTIL DE 8T, EMPREGANDO 4 SERVENTES NA CARGA.(DESONERADO) | | T | 15,29 | - | - | - | - |
| MEDICÕES ANTERIORES RECONHECIDOS PELA FISCALIZAÇÃO | | - | t | = | | - | | | |
| TOTAL | | | | | | - | | | |
| 63 | TC 09.05.0350 (I) | CARGA E DESCARGA MECÂNICA, COM PÁ-CARREGADEIRA E CAMINHÃO BASCULANTE A ÓLEO DIESEL, CONSIDERADAS PARA O CAMINHÃO A ESPERA, MANOBRA, CARGA E DESCARGA E QUANTO À CARREGADEIRA, ESPERA E OPERAÇÃO.(DESONERADO) | | T | 1,20 | 10.411,54 | 12.511,13 | 10.411,54 | 12.511,13 |
| MEDICÕES ANTERIORES RECONHECIDOS PELA FISCALIZAÇÃO | | 10.411,54 | t | = | | 10.411,54 | | | |
| TOTAL | | | | | | 10.411,54 | | | |

|  | | PRESTAÇÃO DE SERVIÇOS DE RECUPERAÇÃO DOS PAVIMENTOS NOS LOGRADOUROS RELACIONADOS NA ÁREA DA AP - 4 - PROGRAMA PAVIMENTARIO | | | Processo: 0006/300120/2020 Código da Obra: 6.150 | | | |
|---|-------------------|---|-------|--------------|---|---------------------|-----------------|--------------------|
| ITEM | CÓDIGO | DESCRIÇÃO | UNID. | R\$ UNIT | QUANT. TOTAL | R\$ TOTAL EXECUTADA | QUANT. POSSIVEL | R\$ POSSIVEL MEDIR |
| 00 | TC 04.05.0620 (f) | TRANSPORTE DE CARGA DE QUALQUER NATUREZA; EXCLUSIVE AS DESPESAS DE CARGA E DESCARGA TANTO DE ESPERA DO CAMINHÃO COMO DO SERVENTE OU EQUIPAMENTO AUXILIAR, EM VELOCIDADE REDUZIDA (VM=20KM/H), EM CAMINHÃO BASCULANTE A OLEO DIESEL, COM CAPACIDADE UTIL DE 17T.(DESONERADO) | T.KM | 0,99 | - | - | - | - |
| | | MEDIÇÕES ANTERIORES RECONHECIDOS PELA FISCALIZAÇÃO | | | | | | |
| | | - t.km | | | | | | |
| | | | | = | - | | | |
| | | | | TOTAL | - | | | |
| 05 | TC 09.05.0700 (f) | DISPOSIÇÃO FINAL DE MATERIAIS E RESÍDUOS DE OBRAS EM LOCAIS DE OPERAÇÃO E DISPOSIÇÃO FINAL APROPRIADOS, AUTORIZADOS E/OU LICENCIADOS PELOS ÓRGÃOS DE LICENCIAMENTO E DE CONTROLE AMBIENTAL, MEDIDA POR TONELADA TRANSPORTADA, SENDO COMPROVADA CONFORME LEGISLAÇÃO PERTINENTE. (DESONERADO) | T | 15,96 | 497,01 | 7.932,25 | 497,01 | 7.932,25 |
| | | MEDIÇÕES ANTERIORES RECONHECIDOS PELA FISCALIZAÇÃO | | | | | | |
| | | 497,01 t | | | | | | |
| | | | | = | 497,01 | | | |
| | | | | TOTAL | 497,01 | | | |



**PRESTAÇÃO DE SERVIÇOS DE RECUPERAÇÃO DOS PAVIMENTOS
NOS LOGRADOUROS RELACIONADOS NA ÁREA DA AP - 4 -
PROGRAMA PAVIMENTARIO**

Processo: 0006/300120/2020
Código da Obra: 6.150

| ITEM | CÓDIGO | DESCRIÇÃO | UNID. | R\$ UNIT | QUANT. TOTAL EXECUTADA | R\$ TOTAL EXECUTADA | QUANT. POSSIVEL MEDIR | R\$ POSSIVEL MEDIR | | | | | | | | | | | | | | | | | | | | | | | | | | | | | | | | | | | | | | | | |
|--|-------------------|---|--------|----------|------------------------|---------------------|-----------------------|--------------------|--------------------|--|--|--|------------|--------------|-------|--------|--|--|--|--|--|--|--|--|--|--|--|--|--|--|--|--|--|--|--|--|--|--|--|--|--|--|--|--|-------|---|---|--|
| NIVELAMENTO DE GRELHA (MEDIÇÕES ANTERIORES RECONHECIDOS PELA FISCALIZAÇÃO) | | | | | | 11.731,33 | | 11.731,33 | | | | | | | | | | | | | | | | | | | | | | | | | | | | | | | | | | | | | | | | |
| | PRAZO DE EXECUÇÃO | 10/10/2020 À 24/10/2020 = 15 DIAS CORRIDOS | | | 0,50 | | MÊSES | | | | | | | | | | | | | | | | | | | | | | | | | | | | | | | | | | | | | | | | | |
| <table border="1" style="width: 100%; border-collapse: collapse;"> <thead> <tr> <th colspan="4">TRECHOS EXECUTADOS</th> </tr> <tr> <th>Logradouro</th> <th>Levantamento</th> <th>Troca</th> <th>D.M.T.</th> </tr> </thead> <tbody> <tr><td> </td><td> </td><td> </td><td> </td></tr> <tr><td> </td><td> </td><td> </td><td> </td></tr> <tr><td> </td><td> </td><td> </td><td> </td></tr> <tr><td> </td><td> </td><td> </td><td> </td></tr> <tr><td> </td><td> </td><td> </td><td> </td></tr> <tr><td> </td><td> </td><td> </td><td> </td></tr> <tr><td> </td><td> </td><td> </td><td> </td></tr> <tr> <td align="center">TOTAL</td> <td align="center">-</td> <td align="center">-</td> <td> </td> </tr> </tbody> </table> | | | | | | | | | TRECHOS EXECUTADOS | | | | Logradouro | Levantamento | Troca | D.M.T. | | | | | | | | | | | | | | | | | | | | | | | | | | | | | TOTAL | - | - | |
| TRECHOS EXECUTADOS | | | | | | | | | | | | | | | | | | | | | | | | | | | | | | | | | | | | | | | | | | | | | | | | |
| Logradouro | Levantamento | Troca | D.M.T. | | | | | | | | | | | | | | | | | | | | | | | | | | | | | | | | | | | | | | | | | | | | | |
| | | | | | | | | | | | | | | | | | | | | | | | | | | | | | | | | | | | | | | | | | | | | | | | | |
| | | | | | | | | | | | | | | | | | | | | | | | | | | | | | | | | | | | | | | | | | | | | | | | | |
| | | | | | | | | | | | | | | | | | | | | | | | | | | | | | | | | | | | | | | | | | | | | | | | | |
| | | | | | | | | | | | | | | | | | | | | | | | | | | | | | | | | | | | | | | | | | | | | | | | | |
| | | | | | | | | | | | | | | | | | | | | | | | | | | | | | | | | | | | | | | | | | | | | | | | | |
| | | | | | | | | | | | | | | | | | | | | | | | | | | | | | | | | | | | | | | | | | | | | | | | | |
| | | | | | | | | | | | | | | | | | | | | | | | | | | | | | | | | | | | | | | | | | | | | | | | | |
| TOTAL | - | - | | | | | | | | | | | | | | | | | | | | | | | | | | | | | | | | | | | | | | | | | | | | | | |
| 18 | SC 34.05.0040 (A) | LEVANTAMENTO OU REBAIXAMENTO DE GRELHA DE CAIXA DE RALO SOBRE FAIXA DE ROLAMENTO, CONSIDERANDO DEMOLIÇÃO DE CAMADA DE ASFALTO E CONCRETO, MOVIMENTAÇÃO E CONCRETAGEM, INCLUSIVE TRANSPORTE DE MATERIAL E BOTA FORA DO MATERIAL EXCEDENTE.(DESONERADO) | UN | 160,84 | - | - | - | - | | | | | | | | | | | | | | | | | | | | | | | | | | | | | | | | | | | | | | | | |
| MEDIÇÕES ANTERIORES RECONHECIDOS PELA FISCALIZAÇÃO | | | | | - | - | | | | | | | | | | | | | | | | | | | | | | | | | | | | | | | | | | | | | | | | | | |
| | | | | | = | - | | | | | | | | | | | | | | | | | | | | | | | | | | | | | | | | | | | | | | | | | | |
| | | | | | TOTAL A MEDIR | - | | | | | | | | | | | | | | | | | | | | | | | | | | | | | | | | | | | | | | | | | | |
| 66 | DR 34.10.0100 (I) | GRELHA DE FERRO FUNDIDO COMPLETA, DE (30X90)CM, COM 135KG, PARA CAIXA DE RALO, ARTICULADA, ASSENTADA COM ARGAMASSA DE CIMENTO E AREIA NO TRAÇO 1:4, PADRÃO PREFEITURA-RJ. FORNECIMENTO E COLOCAÇÃO.(DESONERADO) | UN | 469,25 | 25,00 | 11.731,33 | 25,00 | 11.731,33 | | | | | | | | | | | | | | | | | | | | | | | | | | | | | | | | | | | | | | | | |
| MEDIÇÕES ANTERIORES RECONHECIDOS PELA FISCALIZAÇÃO | | | | | 25,00 un | = | 25,00 | | | | | | | | | | | | | | | | | | | | | | | | | | | | | | | | | | | | | | | | | |
| | | | | | TOTAL A MEDIR | 25,00 | | | | | | | | | | | | | | | | | | | | | | | | | | | | | | | | | | | | | | | | | | |

| ITEM | | CÓDIGO | ESPECIFICAÇÃO | UNID. | CUSTO UNITÁRIO COM BDI (R\$) | REALIZADO A MEDIR PÓS RERRA | | | | | | | |
|--|-------------------|--------|---|--------|------------------------------|-----------------------------|-------------------|------------|-------------------|---------------------|-------------------|------------|-------------------|
| | | | | | | NO PERÍODO | | ANTERIOR | | MEDIDO PÓS 1ª RERRA | | ACUMULADO | |
| | | | | | | QUANT. | VALOR TOTAL (R\$) | QUANT. | VALOR TOTAL (R\$) | QUANT. | VALOR TOTAL (R\$) | QUANT. | VALOR TOTAL (R\$) |
| MT - MOVIMENTO DE TERRA | | | | | | | | | | | | | |
| 61 | MT 09.05.0050 (I) | | ESCAVAÇÃO MECÂNICA, EM MATERIAL DE 1ª CATEGORIA (ÁREA, ARGILA OU PICARRA), UTILIZANDO RETRO-ESCAVADEIRA.(DESONERADO) | M3 | 6.55 | - | - | 1.559,82 | 10.217,80 | 1.559,82 | 10.217,80 | - | - |
| 62 | MT 14.05.0100 (I) | | COMPACTAÇÃO DE ATERRO EM CAMADAS DE 15CM, COM MACO.(DESONERADO) | M3 | 40.26 | - | - | 3.859,96 | 155.405,61 | 3.559,83 | 143.321,98 | 300,13 | 12.083,63 |
| | | | | | | | | | 165.623,41 | | 153.539,78 | | 12.083,63 |
| TC - TRANSPORTE, CARGA E DESCARGA | | | | | | | | | | | | | |
| 63 | TC 09.05.0350 (I) | | CARGA E DESCARGA MECÂNICA, COM PA-CARREGADEIRA E CAMINHÃO BASCULANTE A ÓLEO DIESEL, CONSIDERADAS PARA O CAMINHÃO A ESPERA, MANOBRA, CARGA E DESCARGA E QUANTO À CARREGADEIRA, ESPERA E OPERAÇÃO.(DESONERADO) | T | 1.20 | - | - | 10.411,54 | 12.511,10 | 10.411,54 | 12.511,10 | - | - |
| 77 | TC 09.05.0200 (I) | | CARGA MANUAL E DESCARGA MECÂNICA DE MATERIAL A GRANEL (AGREGADOS, PEDRA-DE-MÃO, PARALELOS, TERRA E ESCOMBRO), COMPREENDENDO OS TEMPOS PARA CARGA, DESCARGA E MANOBRAS DO CAMINHÃO BASCULANTE A ÓLEO DIESEL, COM CAPACIDADE ÚTIL DE 8T, EMPREGANDO 4 SERVENTES NA CARGA.(DESONERADO) | T | 15.29 | - | - | 523,47 | 8.004,84 | - | - | 523,47 | 8.004,84 |
| 78 | TC 04.05.0620 (I) | | TRANSPORTE DE CARGA DE QUALQUER NATUREZA, EXCLUSIVE AS DESPESAS DE CARGA E DESCARGA TANTO DE ESPERA DO CAMINHÃO COMO DO SERVENTE OU EQUIPAMENTO AUXILIAR, EM VELOCIDADE REDUZIDA (VM=20KM/H), EM CAMINHÃO BASCULANTE A ÓLEO DIESEL, COM CAPACIDADE ÚTIL DE 17T.(DESONERADO) | T.KM | 0.99 | 155.243,15 | 153.531,88 | 511.186,10 | 505.551,19 | - | - | 666.429,25 | 659.083,07 |
| 5 | TC 09.05.0700 (I) | | DISPOSIÇÃO FINAL DE MATERIAIS E RESÍDUOS DE OBRAS EM LOCAIS DE OPERAÇÃO E DISPOSIÇÃO FINAL APROPRIADOS, AUTORIZADOS E/OU LICENCIADOS PELOS ÓRGÃOS DE LICENCIAMENTO E DE CONTROLE AMBIENTAL, MEDIDA POR TONELADA TRANSPORTADA, SENDO COMPROVADA CONFORME LEGISLAÇÃO PERTINENTE.(DESONERADO) | T | 15.96 | - | - | 497,01 | 7.932,24 | 497,01 | 7.932,24 | - | - |
| | | | | | | | 153.531,88 | | 533.999,37 | | 20.443,34 | | 667.087,91 |
| SC - SERVIÇOS COMPLEMENTARES | | | | | | | | | | | | | |
| 64 | SC 09.05.1350 (I) | | RASTILHEIRO (INCLUSIVE ENCARGOS SOCIAIS).(DESONERADO) | H | 19.83 | - | - | 4.884,00 | 96.862,91 | 4.884,00 | 96.862,91 | - | - |
| 65 | SC 14.05.0050 (I) | | ÁGUA COMERCIAL, FORNECIMENTO, EXCLUSIVE TRANSPORTE.(DESONERADO) | M3 | 13.44 | - | - | 1.760,00 | 23.657,13 | 1.760,00 | 23.657,13 | - | - |
| | | | | | | | | | 120.520,04 | | 120.520,04 | | |
| BP - PAVIMENTAÇÃO | | | | | | | | | | | | | |
| 67 | BP 09.05.0550 (I) | | REFORÇO OU TRATAMENTO PARA TRINCAMENTOS, COM REVESTIMENTO BETUMINOSO, FEITO COM MANTA DE GEORRELA FLEXIVEL DE POLIÉSTER DE ALTA TENACIDADE OU DE FIBRA DE VIDRO REVESTIDA COM POLÍMERO A ELEVADA TEMPERATURA (MÍNIMO DE 180 °C), COMBINADO COM MANTA NÃO TEÇIDA ULTRA LEVE, EM FORMA DE GRELHA, COM ABERTURA DE MALHA DE (40X40)MM, MALHA FIXA SEM MOVIMENTAÇÃO RESISTÊNCIA DE 50KNM, TRANSVERSAL E LONGITUDINAL, ESPECIFICAÇÃO SEGUNDO A NORMA DER-SP - ET-DE-P0043, COM AS SEGUINTES ESPECIFICAÇÕES: RESISTÊNCIA A TRAÇÃO >=50KNM PARA DEFORMAÇÃO <=12% CONFORME NBR 12824; RESISTÊNCIA A FADIGA >=90% DE RESISTÊNCIA RETIDA APOÓS 100.000 CICLOS CARGA/DESCARGA E PONTO DE AMOLECIMENTO >180 °C, FORNECIMENTO E COLOCAÇÃO.(DESONERADO) | M2 | 31.85 | - | - | 6.449,02 | 205.396,80 | 3.886,53 | 123.783,29 | 2.562,49 | 81.613,51 |
| | | | | | | | | | 205.396,80 | | 123.783,29 | | 81.613,51 |
| CE - CONSULTORIA ESPECIALIZADA | | | | | | | | | | | | | |
| 79 | CE 04.10.0188 (I) | | LABORATORISTA DE SERVIÇOS TÉCNICOS ESPECIALIZADOS DE CONSULTORIA DE ENGENHARIA E ARQUITETURA.(DESONERADO) | H | 9.97 | 92,50 | 922,67 | 740,00 | 7.381,36 | - | - | 832,50 | 8.304,03 |
| 80 | CE 04.10.0080 (I) | | AUXILIAR DE LABORATORISTA DE SERVIÇOS TÉCNICOS ESPECIALIZADOS DE CONSULTORIA DE ENGENHARIA E ARQUITETURA.(DESONERADO) | H | 8.89 | 92,50 | 822,33 | 740,00 | 6.578,66 | - | - | 832,50 | 7.400,99 |
| | | | | | | | 1.745,00 | | 13.960,02 | | | | 15.705,02 |
| EQ - EQUIPAMENTOS | | | | | | | | | | | | | |
| 68 | EQ 04.05.0615 (B) | | CAMINHÃO TANQUE, CAPACIDADE DE 10.000L, COM MOTORISTA, MATERIAL DE OPERAÇÃO E MATERIAL DE MANUTENÇÃO, COM AS SEGUINTES ESPECIFICAÇÕES MÍNIMAS: MOTOR DIESEL DE 142CV, BOMBA D'ÁGUA E MANGOTE COM 50M DE EXTENSÃO. CUSTO HORÁRIO PRODUTIVO.(DESONERADO) | H | 131,97 | - | - | 1.139,60 | 150.392,88 | 1.139,60 | 150.392,88 | - | - |
| 69 | EQ 04.05.0621 (A) | | CAMINHÃO TANQUE, CAPACIDADE DE 10.000L, COM MOTORISTA, COM AS SEGUINTES ESPECIFICAÇÕES MÍNIMAS: MOTOR DIESEL DE 142CV, BOMBA D'ÁGUA E MANGOTE COM 50M DE EXTENSÃO. CUSTO HORÁRIO IMPRODUTIVO (MOTOR DESLIGADO).(DESONERADO) | H | 22,84 | - | - | 488,40 | 11.156,11 | 488,40 | 11.156,11 | - | - |
| 70 | EQ 19.05.0400 (B) | | MAQUINA DE ABERTURA DE JUNTAS EM CONCRETO, COM OPERADOR, MATERIAL DE OPERAÇÃO E MATERIAL DE MANUTENÇÃO COM AS SEGUINTES ESPECIFICAÇÕES MÍNIMAS: MOTOR A GASOLINA DE 8,25CV, COM 3600RPM, PARTIDA MANUAL, CHASSIS REFORÇADO, GUARDA PROTETORA PARA ACOMODAR SERRAS DE ATÉ 14", SERRA PARA CONCRETO ESPECIALMENTE DESENVOLVIDA PARA ABERTURAR DE JUNTAS DE DILATAÇÃO. CUSTO HORÁRIO PRODUTIVO.(DESONERADO) | H | 37,67 | - | - | 627,15 | 23.622,31 | 627,15 | 23.622,31 | - | - |
| 71 | EQ 19.05.0406 (A) | | MAQUINA DE ABERTURA DE JUNTAS EM CONCRETO, COM OPERADOR COM AS SEGUINTES ESPECIFICAÇÕES MÍNIMAS: MOTOR A GASOLINA DE 8,25CV, COM 3600RPM, PARTIDA MANUAL, CHASSIS REFORÇADO, GUARDA PROTETORA PARA ACOMODAR SERRAS DE ATÉ 14", SERRA PARA CONCRETO ESPECIALMENTE DESENVOLVIDA PARA ABERTURA DE JUNTA DE DILATAÇÃO. CUSTO HORÁRIO IMPRODUTIVO (MOTOR DESLIGADO).(DESONERADO) | H | 22,48 | - | - | 1.463,35 | 32.896,94 | 1.463,35 | 32.896,94 | - | - |
| 81 | EQ 14.05.0461 (A) | | PA-CARREGADEIRA (CARREGADOR FRONTAL) SOBRE RODAS, CAPACIDADE RASA DE 2,66M3, COM OPERADOR, MATERIAL DE OPERAÇÃO E MATERIAL DE MANUTENÇÃO, COM AS SEGUINTES ESPECIFICAÇÕES MÍNIMAS: MOTOR DIESEL DE 183,7CV. CUSTO HORÁRIO PRODUTIVO.(DESONERADO) | H | 278,75 | - | - | 129,50 | 36.098,54 | - | - | 129,50 | 36.098,54 |
| 82 | EQ 14.05.0467 (I) | | PA-CARREGADEIRA (CARREGADOR FRONTAL) SOBRE RODAS, CAPACIDADE RASA DE 2,66M3, COM OPERADOR, COM AS SEGUINTES ESPECIFICAÇÕES MÍNIMAS: MOTOR DIESEL DE 183,7CV. CUSTO HORÁRIO IMPRODUTIVO (MOTOR DESLIGADO).(DESONERADO) | H | 87,66 | - | - | 55,50 | 4.864,98 | - | - | 55,50 | 4.864,98 |
| | | | | | | | | | 259.031,76 | | 218.068,24 | | 40.963,52 |
| AD - ADMINISTRAÇÃO LOCAL, MOBILIZAÇÃO, DESMOBILIZAÇÃO E APOIO TECNOLÓGICO | | | | | | | | | | | | | |
| 72 | AD 19.05.0500 (I) | | ALUGUEL DE BANHEIRO QUÍMICO, INCLUINDO TRANSPORTE DE IDA E VOLTADA, MANUTENÇÃO E HIGIENIZAÇÃO 3 VEZES POR SEMANA, MODELO LUXO, DIMENSÕES 2,31 X 1,15 X 1,15M.(DESONERADO) | UN.MÊS | 1.042,15 | - | - | 18,10 | 18.862,83 | 18,10 | 18.862,83 | - | - |
| 73 | AD 19.15.0050 (I) | | CONTAINER ESCRITÓRIO, MODELO PADRÃO, MEDINDO: (6X2,4X2,55)M, EM ESTRUTURA DE AÇO, COMPOSTO POR PISO DE MADEIRA CORRIDA, PAREDES FORRADAS COM COMPENSADO NAVAL, TETO COM ISOLAMENTO TÉRMICO, COM 1 PORTA DE (0,80X2,10)M, 2 BASCULANTES DE (1,20X1,20)M, WC COM PIA, VASO SANITÁRIO E CHUVEIRO, ENTRADA PARA AR CONDICIONADO COM SUPORTE E TOMADA 3P, 2 PONTOS DE ILUMINAÇÃO, 2 TOMADAS ELÉTRICAS, DISTRIBUIÇÃO INTERNA DAS INSTALAÇÕES ELÉTRICAS E HIDRÁULICAS ATÉ O PONTO DE ENTRADA/SAÍDA DA UNIDADE E PESO APROXIMADO DE 2T, EXCLUSIVE CARGA, DESCARGA E TRANSPORTE IDA E VOLTA AO CANTIEIRO. ALUGUEL MENSAL.(DESONERADO) | UN.MÊS | 425,37 | - | - | 11,00 | 4.678,98 | 11,00 | 4.678,98 | - | - |
| 74 | AD 39.05.0068 (I) | | APONTADOR (INCLUSIVE ENCARGOS SOCIAIS).(DESONERADO) | H | 22,82 | - | - | 5.087,50 | 116.101,28 | 4.532,50 | 103.435,76 | 555,00 | 12.665,52 |
| 75 | AD 39.05.0092 (I) | | AUXILIAR DE TOPOGRAFIA - SERVIÇOS DE CAMPO (INCLUSIVE ENCARGOS SOCIAIS).(DESONERADO) | H | 20,02 | - | - | 3.256,00 | 65.198,50 | 3.256,00 | 65.198,50 | - | - |
| 76 | AD 39.05.0212 (I) | | TOPOGRAFO A - SERVIÇOS DE CAMPO E ESCRITÓRIO, COM RESPONSABILIDADE DE DIRIGÍ-LOS (INCLUSIVE ENCARGOS SOCIAIS).(DESONERADO) | H | 33,06 | - | - | 1.628,00 | 53.824,23 | 1.628,00 | 53.824,23 | - | - |
| 83 | AD 19.10.0050 (I) | | GALPÃO DE CANTIEIRO DE OBRAS, PARA OFICINA E/OU DEPOSITO, INCLUSIVE O MADEIRAMENTO, A COBERTURA DE TELHA ONDULADA DE FIBROCIMENTO, SEM AMIANTO, DE 6MM DE ESPESSURA, PREPARO DO TERRENO E PISO CIMENTADO.(DESONERADO) | M2 | 239,10 | - | - | 142,89 | 34.164,06 | - | - | 142,89 | 34.164,06 |
| 84 | AD 39.05.0218 (A) | | VIGIA (INCLUSIVE ENCARGOS SOCIAIS).(DESONERADO) | H | 14,70 | 462,50 | 6.797,08 | 5.540,00 | 81.418,03 | - | - | 6.002,50 | 88.215,11 |
| 85 | AD 39.05.0128 (I) | | ENGENHEIRO OU ARQUITETO, COORDENADOR GERAL DE PROJETOS OU SUPERVISOR DE OBRAS (INCLUSIVE ENCARGOS SOCIAIS).(DESONERADO) | H | 129,95 | 185,00 | 24.040,62 | 1.480,00 | 192.325,05 | - | - | 1.665,00 | 216.365,67 |
| 56 | AD 39.05.0134 (I) | | ENGENHEIRO, ARQUITETO OU GEÓLOGO SÊNIOR (INCLUSIVE ENCARGOS SOCIAIS).(DESONERADO) | H | 185,76 | - | - | 1.942,50 | 360.838,80 | 1.942,50 | 360.838,80 | - | - |
| 47 | AD 14.15.0750 (B) | | VEÍCULO DE SERVIÇO, MOTOR 1.0, COM AR CONDICIONADO, DIREÇÃO HIDRÁULICA, RÁDIO, INCLUSIVE COMBUSTÍVEL, SEGURO, LUBRIFICAÇÃO, MANUTENÇÃO, LICENCIAMENTO, QUILOMETRAGEM LIVRE, SEM MOTORISTA, CUSTO MENSAL.(DESONERADO) | UN.MÊS | 4.248,99 | 3,00 | 12.746,97 | 8,10 | 34.416,81 | - | - | 11,10 | 47.163,78 |

| RIO | | PRESTAÇÃO DE SERVIÇOS DE RECUPERAÇÃO DOS PAVIMENTOS NOS LOGRADOUROS RELACIONADOS NA ÁREA DA AP - 4 - PROGRAMA PAVIMENTARIO | | | | Processo: 0006/300120/2020 | | | | | | | |
|--|-------------------|--|-------|------------------------------|-----------------------------|----------------------------|-------------------|---------------------|---------------------|---------------------|-----------|---------------------|--|
| PROGRAMA PAVIMENTA RIO | | # ASFALTO LEGAL | | | | Código da Obra: 6.150 | | | | | | | |
| ITENS A MEDIR PÓS RERRA | | | | | | | | | | | | | |
| Medição: 10ª | | Etapa: 6ª - Complementar | | Serviços Executados de | | 10/10/2020 | | à | | 24/10/2020 | | 10: Dez / 2019 | |
| ITEM | CÓDIGO | ESPECIFICAÇÃO | UNID. | CUSTO UNITÁRIO COM BDI (R\$) | REALIZADO A MEDIR PÓS RERRA | | | | | | | | |
| | | | | | NO PERÍODO | | ANTERIOR | | MEDIDO PÓS 1ª RERRA | | ACUMULADO | | |
| | | | | | QUANT. | VALOR TOTAL (R\$) | QUANT. | VALOR TOTAL (R\$) | QUANT. | VALOR TOTAL (R\$) | QUANT. | VALOR TOTAL (R\$) | |
| 55 | AD 39.05.0116 (/) | ENCARRREGADO (INCLUSIVE ENCARGOS SOCIAIS),(DESONERADO) | H | 27,49 | - | - | 647,50 | 17.799,77 | 647,50 | 17.799,77 | - | - | |
| 45 | AD 14.10.0300 (/) | TRANSPORTE DE EQUIPAMENTOS PESADOS EM CARRETAS, EXCLUSIVE A CARGA E DESCARGA E O CUSTO HORÁRIO DOS EQUIPAMENTOS TRANSPORTADOS.(DESONERADO) | T.KM | 1,62 | - | - | 1.576,64 | 2.554,15 | 1.576,64 | 2.554,15 | - | - | |
| 54 | AD 39.05.0086 (/) | TÉCNICO DE NÍVEL MÉDIO (INCLUSIVE ENCARGOS SOCIAIS),(DESONERADO) | H | 17,53 | 462,50 | 8.107,62 | 647,50 | 11.350,67 | - | - | 1.110,00 | 19.458,29 | |
| | | | | | | | 51.692,29 | 993.533,16 | | 627.193,02 | | 418.032,43 | |
| - ITEM ESPECIAL | | | | | | | | | | | | | |
| 86 | 04.018.0015-A | RECEBIMENTO DE CARGA,DESCARGA E MANOBRAS DE CAMINHAO BASCULANTE DE 10M3 OU 15T | T | 0,89 | 7.729,14 | 6.878,93 | 37.822,59 | 33.662,07 | - | - | 45.551,73 | 40.541,00 | |
| | | | | | | 6.878,93 | | 33.662,07 | | | | 40.541,00 | |
| DR - GALERIA, DRENOS E CONEXÕES | | | | | | | | | | | | | |
| 66 | DR 34.10.0100 (/) | GRELHA DE FERRO FUNDIDO COMPLETA, DE (30X90)CM, COM 135KG, PARA CAIXA DE RALO, ARTICULADA, ASSENTADA COM ARGAMASSA DE CIMENTO E AREIA NO TRACO 1:4, PADRÃO PREFEITURA-RJ. FORNECIMENTO E COLOCAÇÃO.(DESONERADO) | UN | 469,25 | - | - | 25,00 | 11.731,33 | 25,00 | 11.731,33 | - | - | |
| | | | | | | | | 11.731,33 | | 11.731,33 | | | |
| ET - ESTRUTURAS | | | | | | | | | | | | | |
| 87 | ET 14.20.0050 (A) | FORMAS DE PLACAS DE MADEIRIT OU SIMILAR, EMPREGANDO-SE AS DE 14MM, RESINADAS E TAMBÉM AS DE 20MM DE ESPESURA, PLASTIFICADAS, SERVINDO 4 VEZES, E A MADEIRA SERRADA, AUXILIAR 1 VEZ, INCLUSIVE FORNECIMENTO E DESMOLDAGEM, EXCLUSIVE ESCORAMENTO.(DESONERADO) | M2 | 71,21 | - | - | 2,65 | 188,83 | - | - | 2,65 | 188,83 | |
| | | | | | | | | 188,83 | | | | 188,83 | |
| TOTAL DOS SERVIÇOS COM B.D.I. | | | | | | | 213.848,10 | 2.337.646,79 | | 1.275.279,04 | | 1.276.215,85 | |

PRESTAÇÃO DE SERVIÇOS DE RECUPERAÇÃO DOS PAVIMENTOS NOS LOGRADOUROS
RELACIONADOS NA ÁREA DA AP – 4 – PROGRAMA PAVIMENTARIO

PROJETOS DE APROPRIAÇÃO DE EXECUÇÃO DE OBRAS BASEADO NO PROJETO TOPOGRÁFICO

AV. EVANDRO LINS E SILVA - FRESAGEM



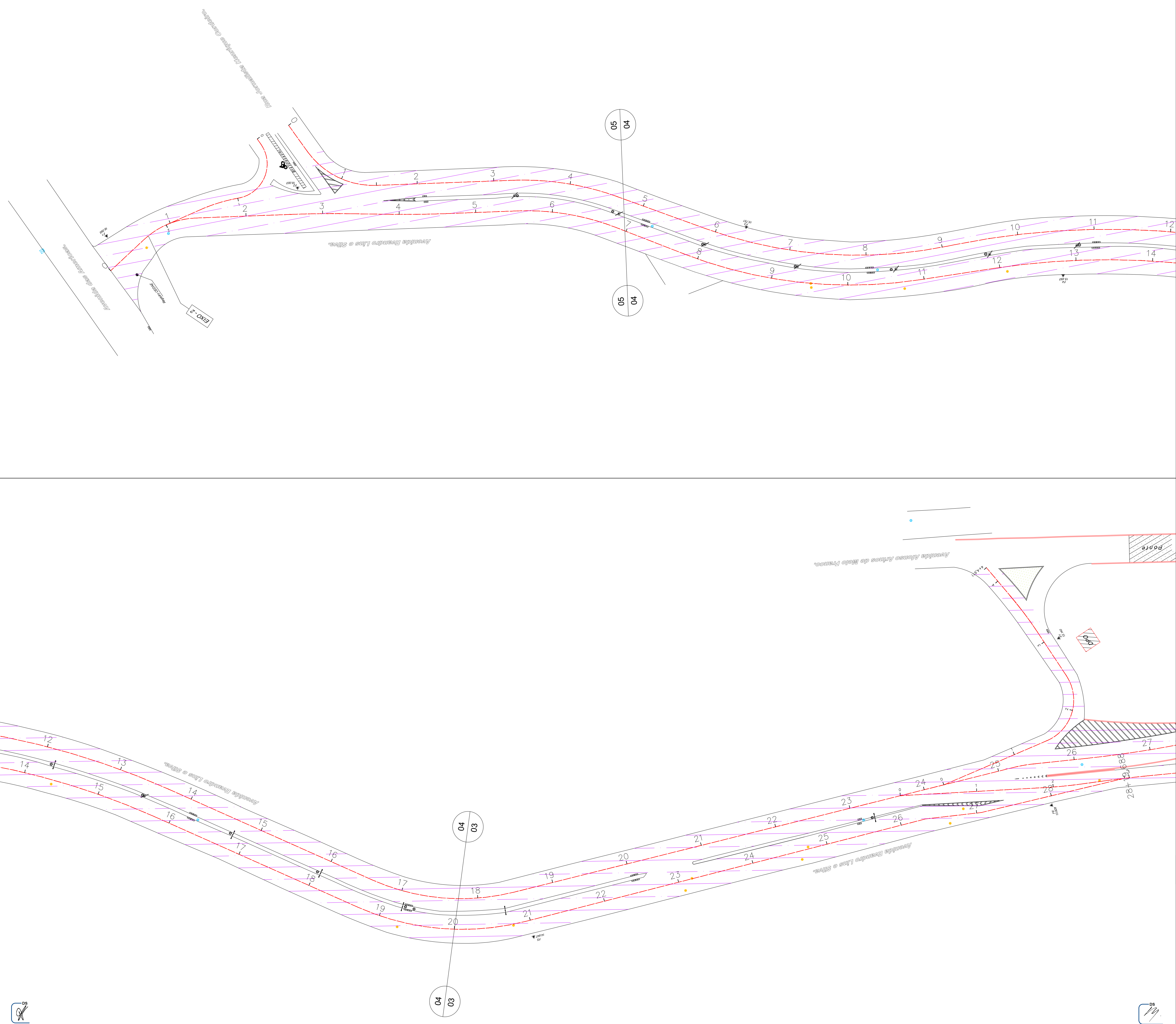

| | | | |
|----------|--------------------------|----------------------|------------|
| | | | |
| LOCAL: | AV. EVANDRO LINS E SILVA | | |
| FRESAGEM | | | |
| LEGENDA | MEDIÇÃO | INICIO (KM) | FINAL (KM) |
| | 10ª MEDIÇÃO | - | 0,57 |
| | | ÁREA (M2) | |
| | | 9.039,73 | |
| | | TOTAL ACUMULADO (M2) | |
| | | 9.039,73 | |

| 00 | 23/10/2020 | DPA | Emissão inicial | |
|---|------------|--|-----------------|----------------|
| Revisão | Data | Emissão | Descrição | |
| Empresa: NOSSA QUALIDADE FAZ A DIFERENÇA Rua Sete de Setembro, 98, gr. 605, Centro Rio de Janeiro - RJ. CEP: 20.050-002 Tel.: 55 21 2220-0368 dimensional@dimensionalengenharia.com | | | | |
| Certificações: Empresa Signatária do Pacto pela Integridade e Contra a Corrupção Associação Brasileira de Engenheiros e Arquitetos Conselho Brasileiro de Interiores Programa de Qualidade em Obras de Pavimentação | | | | |
| Identificação: | | Contratante: | | |
| 00.211 | | SMIHC | | |
| Empreendimento: | | | | |
| PAVIMENTA RIO AP - 4 | | | | |
| Endereço: | | | | |
| ESTR. DA LIGAÇÃO, 1397 - TAQUARA/RJ | | | | |
| Setor: | | Profissionais responsáveis: | | |
| | | Eng. Vinicius Benevides Téc. Vinicius Singello Eng. Osvaldo Peçanha Arqt. Fernando Santos | | |
| Escala: | | Disciplina: | | Escala: |
| 1/500 | | PAVIMENTAÇÃO URBANA | | 1/500 |
| Conteúdo da prancha: | | Nome da prancha: | | Nº da Prancha: |
| ACOMPANHAMENTO DE FRESAGEM - AV. EVANDRO LINS E SILVA | | MED-00211-ACF-PE-08-F01-R00 | | 01/02 |

Direitos autorais dos projetos reservados. A reprodução total ou parcial sem prévia autorização sujeitará o infrator as penas da lei federal 9610/1998 e da estadual 4144/2003, além da Resolução nº67 do CAU/BR.



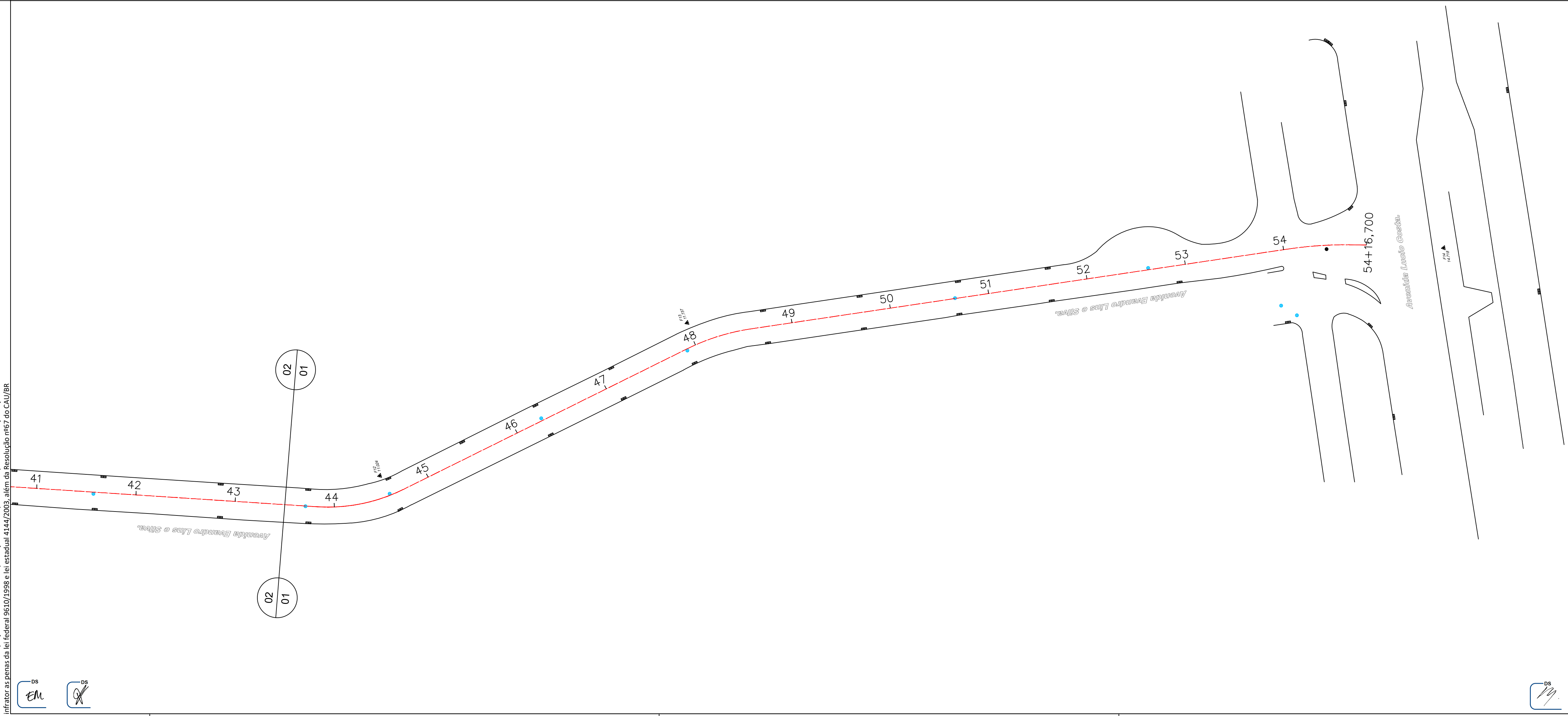
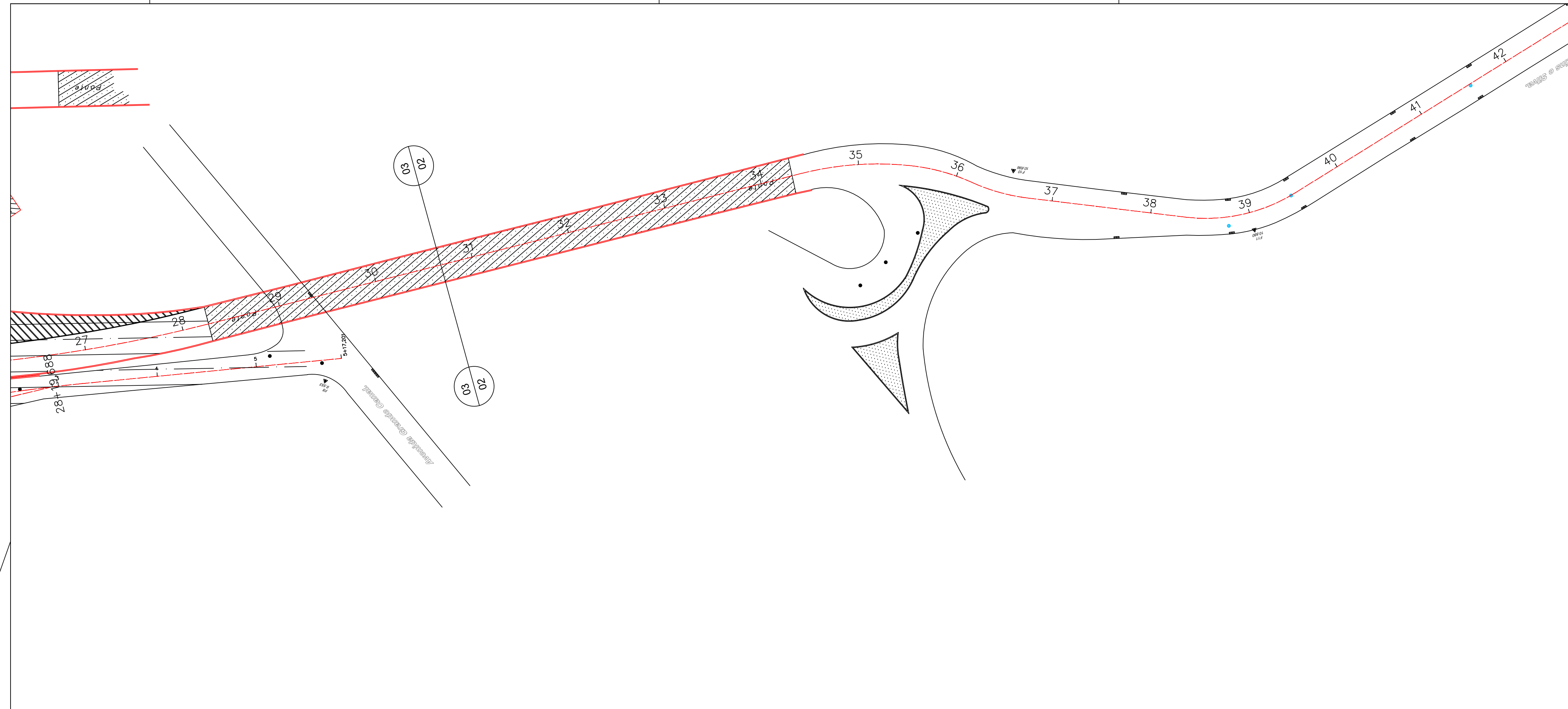

| | | | |
|----------|--------------------------|----------------------|------------|
| | | | |
| LOCAL: | AV. EVANDRO LINS E SILVA | | |
| FRESAGEM | | | |
| LEGENDA | MEDIÇÃO | INICIO (KM) | FINAL (KM) |
| | 10ª MEDIÇÃO | - | 0,57 |
| | | ÁREA (M2) | |
| | | TOTAL ACUMULADO (M2) | |
| | | 9.039,73 | |

| | | | |
|--|---------------------|--|-----------|
| Revisão | Data | Emissão | Descrição |
| Empresa: Rua Sete de Setembro, 98, gr. 605, Centro Rio de Janeiro - RJ. CEP: 20.050-002 Tel.: 55 21 2220-0368 dimensional@dimensionalengenharia.com | | | |
| Certificações: | | | |
| Identificação: | Contratante: | | |
| 00.211 | SMIHC | | |
| Empreendimento: PAVIMENTA RIO AP - 4 | | | |
| Endereço: ESTR. DA LIGAÇÃO, 1397 - TAQUARA/RJ | | | |
| Setor: | | Profissionais responsáveis: | |
| | | Eng. Vinicius Benevides Téc. Vinicius Singello Eng. Osvaldo Peçanha Arqt. Fernando Santos | |
| Etapa: | Disciplina: | Escala: | |
| PROJETO EXECUTIVO | PAVIMENTAÇÃO URBANA | 1/500 | |
| Conteúdo da prancha: | | Nº da Prancha: | |
| ACOMPANHAMENTO DE FRESAGEM - AV. EVANDRO LINS E SILVA | | 02/02 | |
| Nome da prancha: MED-00211-ACF- PE-08-F02-R00 | | | |

Direitos autorais dos projetos reservados. A reprodução total ou parcial sem prévia autorização sujeitará o infrator as penas da lei federal 9610/1998 e da estadual 4147/2009, além da Resolução nº67 do CAU/BR.

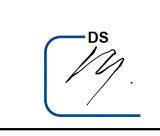

PRESTAÇÃO DE SERVIÇOS DE RECUPERAÇÃO DOS PAVIMENTOS NOS LOGRADOUROS
RELACIONADOS NA ÁREA DA AP – 4 – PROGRAMA PAVIMENTARIO

PROJETOS DE APROPRIAÇÃO DE EXECUÇÃO DE OBRAS BASEADO NO PROJETO TOPOGRÁFICO

AV. EVANDRO LINS E SILVA - CAMADA DE ROLAMENTO



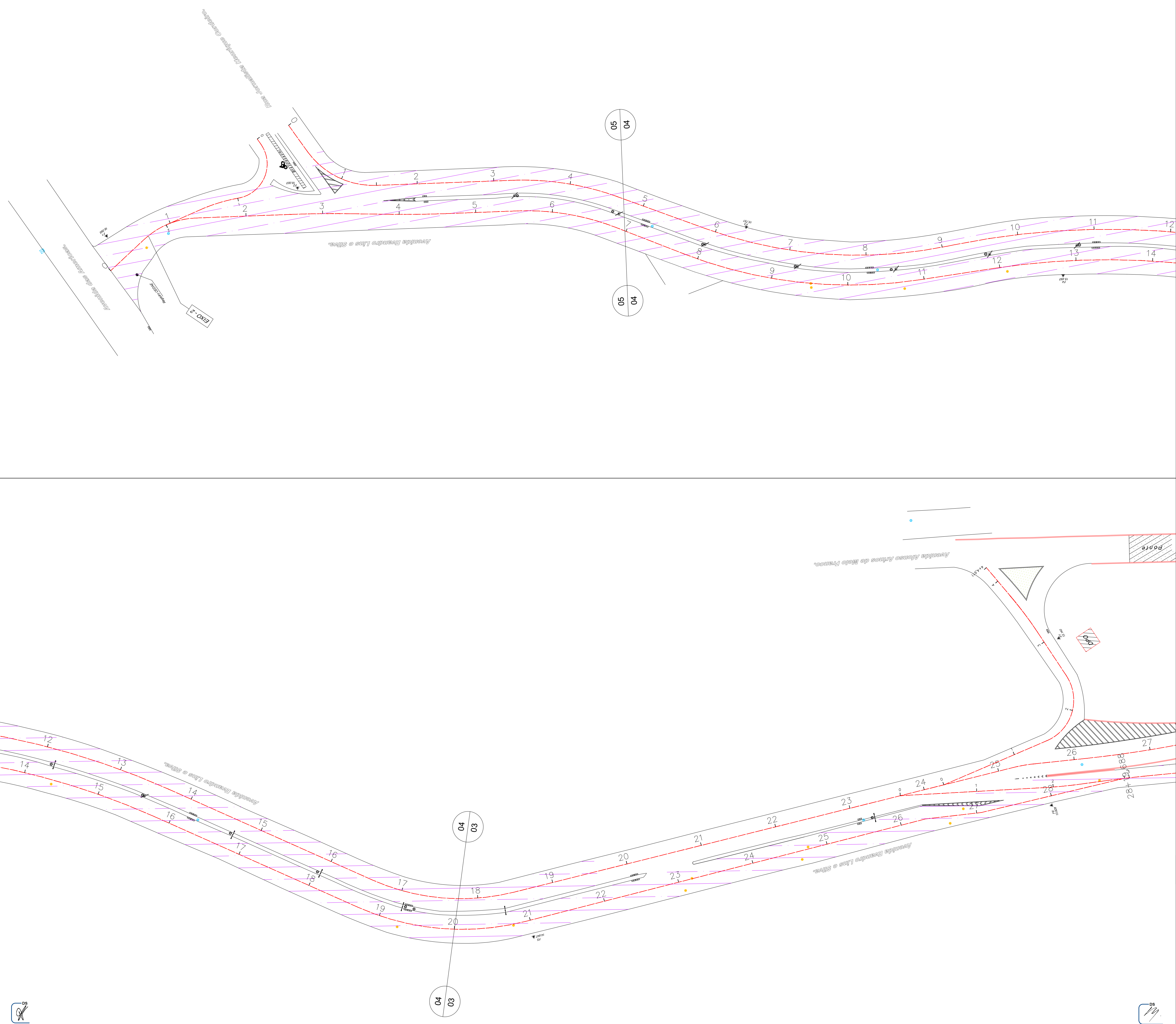



| | | | | |
|------------------------|--------------------------|-------------|------------|-----------|
| | | | | |
| LOCAL: | AV. EVANDRO LINS E SILVA | | | |
| MASSA ASFÁLTICA (CAPA) | | | | |
| LEGENDA | MEDIÇÃO | INICIO (KM) | FINAL (KM) | ÁREA (M2) |
| | 10ª MEDIÇÃO | | 0,44 | 7.320,88 |
| TOTAL ACUMULADO (M2) | | | | 7.320,88 |

| 00 | 23/10/2020 | DPA | Emissão inicial | |
|--|------------|---|-----------------|-------|
| Revisão | Data | Emissão | Descrição | |
| Empresa: NOSSA QUALIDADE FAZ A DIFERENÇA Rua Sete de Setembro, 98, gr. 605, Centro Rio de Janeiro - RJ. CEP: 20.050-002 Tel.: 55 21 2220-0368 dimensional@dimensionalengenharia.com | | | | |
| Certificações: Empresa Signatária do Pacto pela Integridade e Contra a Corrupção Associação Brasileira de Engenharia e Arquitetura Conselho Brasileiro de Interdisciplinabilidade PBOP Nível A | | | | |
| Identificação: | | Contratante: | | |
| 00.211 | | SMIHC | | |
| Empreendimento: | | | | |
| PAVIMENTA RIO AP - 4 | | | | |
| Endereço: | | | | |
| ESTR. DA LIGAÇÃO, 1397 - TAQUARA/RJ | | | | |
| Setor: | | Profissionais responsáveis: | | |
| | | Eng. Vinicius Benevides Téc. Vinicius Singello Eng. Osvaldo Peçanha Arqt. Fernando Santos | | |
| Escala: | | Disciplina: | | |
| 1/500 | | PAVIMENTAÇÃO URBANA | | |
| Conteúdo da prancha: | | Nome da prancha: | | |
| ACOMPANHAMENTO DE CAPA - AV. EVANDRO LINS E SILVA | | MED-00211-ACC-PE-08-F01-R00 | | |
| | | | | 01/02 |

Direitos autorais dos projetos reservados. A reprodução total ou parcial sem prévia autorização sujeitará o infrator as penas da lei federal 9610/1998 e da estadual 4144/2003, além da Resolução nº67 do CAU/BR.

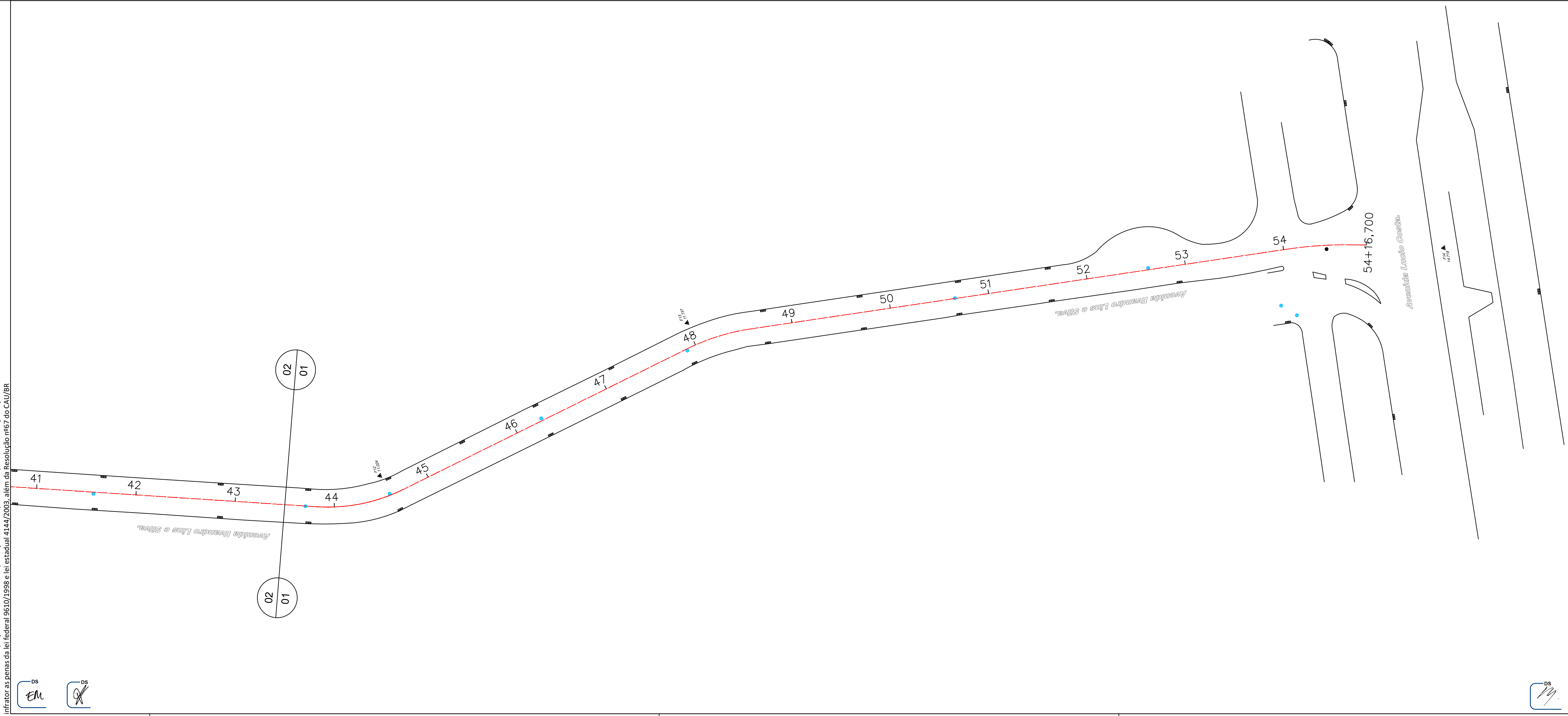
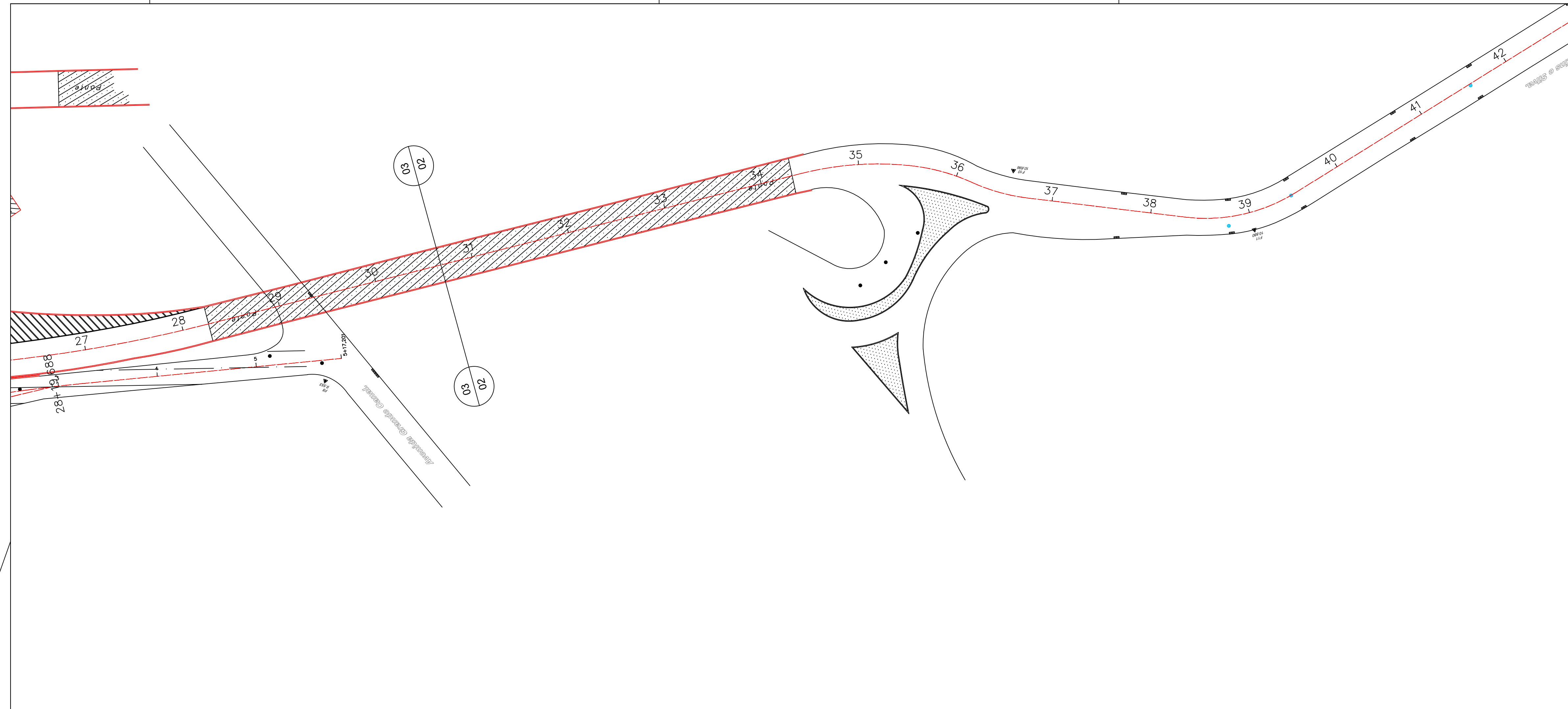

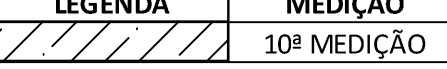

| | | | | |
|--|--------------------------|-------------|------------|-----------|
|  PROGRAMA PAVIMENTA RIO  | | | | |
| LOCAL: | AV. EVANDRO LINS E SILVA | | | |
| MASSA ASFÁLTICA (CAPA) | | | | |
| LEGENDA | MEDIÇÃO | INICIO (KM) | FINAL (KM) | ÁREA (M2) |
|  | 10ª MEDIÇÃO | | 0,44 | 7.320,88 |
| TOTAL ACUMULADO (M2) | | | | 7.320,88 |

| | | | |
|---|---------------------|---|-----------|
| Revisão | Data | Emissão | Descrição |
| Empresa:  Rua Sete de Setembro, 98, gr. 605, Centro Rio de Janeiro - RJ. CEP: 20.050-002 Tel.: 55 21 2220-0368 dimensional@dimensionalengenharia.com | | | |
| Certificações:  Empresa Signatária do Pacto pela Integridade e Contra a Corrupção    Nível A | | | |
| Identificação: | Contratante: | | |
| 00.211 | SMIHC | | |
| Empreendimento: | | | |
| PAVIMENTA RIO AP - 4 | | | |
| Endereço: | | | |
| ESTR. DA LIGAÇÃO, 1397 - TAQUARA/RJ | | | |
| Setor: | | Profissionais responsáveis: | |
| | | Eng. Vinicius Benevides Téc. Vinicius Singello | |
| | | Eng. Osvaldo Peçanha | |
| | | Arqt. Fernando Santos | |
| Etapa: | Disciplina: | Escala: | |
| PROJETO EXECUTIVO | PAVIMENTAÇÃO URBANA | 1/500 | |
| Conteúdo da prancha: | | Nº da Prancha: | |
| ACOMPANHAMENTO DE CAPA - AV. EVANDRO LINS E SILVA | | 02/02 | |
| Nome da prancha: | | | |
| MED-00211-ACC- PE-08-F02-R00 | | | |

Direitos autorais dos projetos reservados. A reprodução total ou parcial sem prévia autorização sujeitará o infrator as penas da lei federal 9610/1998 e da estadual 4147/2009, além da Resolução nº67 do CAU/BR.

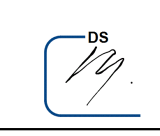

PRESTAÇÃO DE SERVIÇOS DE RECUPERAÇÃO DOS PAVIMENTOS NOS LOGRADOUROS
RELACIONADOS NA ÁREA DA AP – 4 – PROGRAMA PAVIMENTARIO

PROJETOS DE APROPRIAÇÃO DE EXECUÇÃO DE OBRAS BASEADO NO PROJETO TOPOGRÁFICO

AV. LUCIO COSTA - FRESAGEM



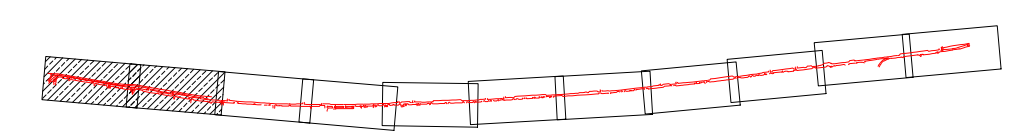
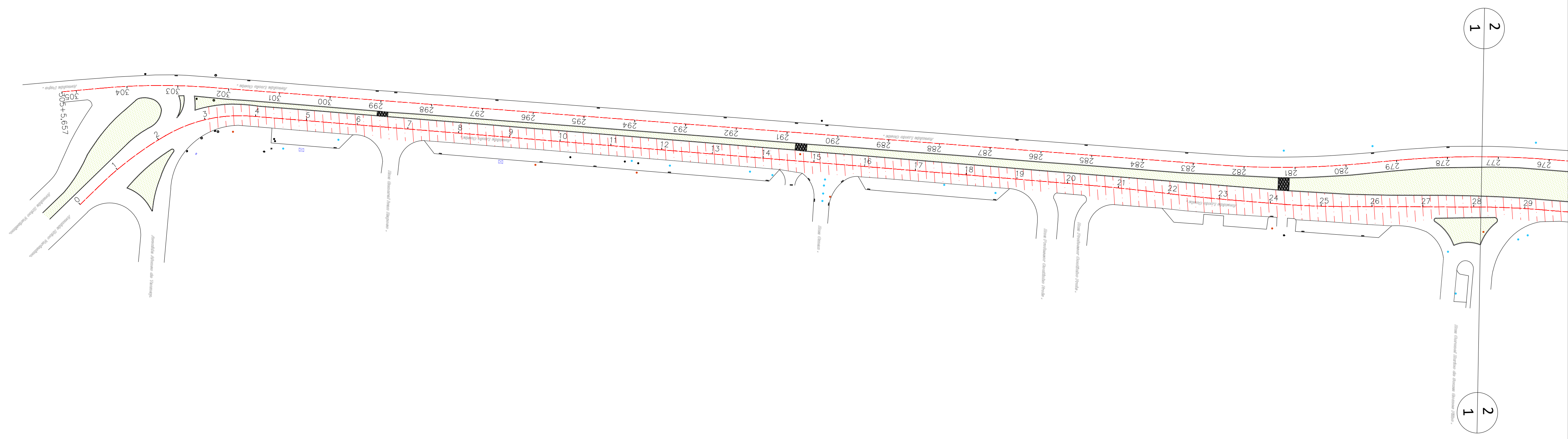

| LOCAL: | | AV. LUCIO COSTA | | |
|----------|-------------|-----------------------------|------------|------------------|
| FRESAGEM | | | | |
| LEGENDA | MEDIÇÃO | INICIO (KM) | FINAL (KM) | ÁREA (M2) |
| | 8ª MEDIÇÃO | - | 2,13 | 18.687,77 |
| | 9ª MEDIÇÃO | 2,13 | 3,47 | 11.415,83 |
| | 10ª MEDIÇÃO | 3,47 | 5,93 | 24.176,40 |
| | | TOTAL ACUMULADO (M2) | | 54.280,00 |

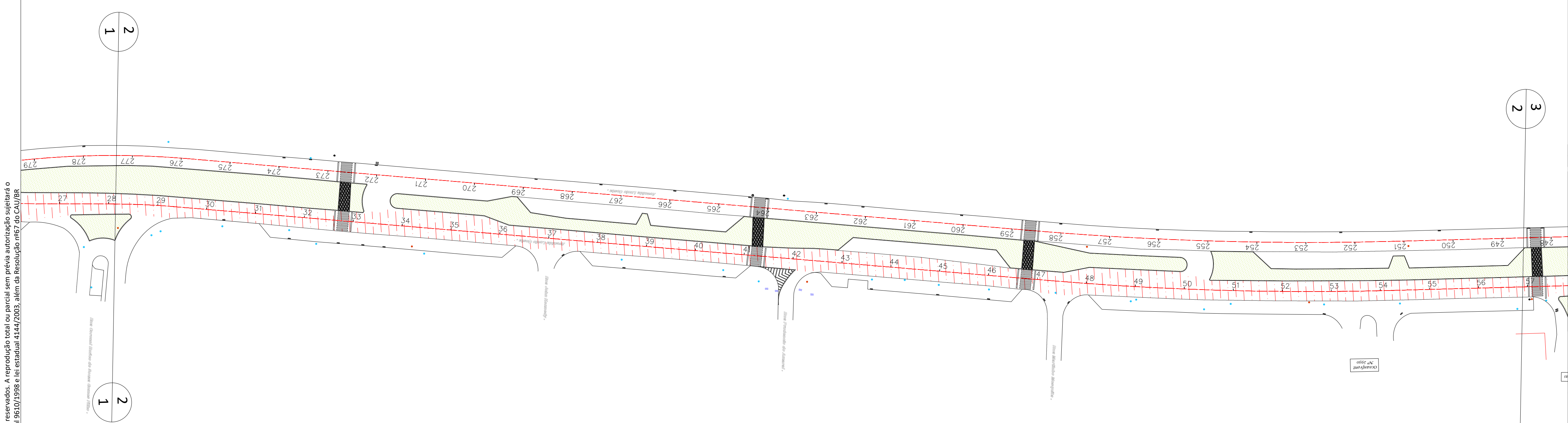

| Revisão | Data | Emissão | Descrição |
|---------|------------|---------|-----------------|
| 00 | 23/10/2020 | DPA | Emissão inicial |

Empresa: DIMENSIONAL ENGENHARIA
 Rua Sete de Setembro, 98, gr. 605, Centro
 Rio de Janeiro - RJ. CEP: 20.050-002
 Tel.: 55 21 2220-0368
 dimensional@dimensionalengenharia.com

Certificações:

| | |
|----------------|--------------|
| Identificação: | Contratante: |
| 00.211 | SMIHC |

Empreendimento:
 PAVIMENTA RIO AP - 4

Endereço:
 ESTR. DA LIGAÇÃO, 1397 - TAQUARA/RJ

Setor:

Profissionais responsáveis:
 Eng. Vinicius Benevides Téc. Vinicius Singello
 Eng. Osvaldo Peçanha
 Arqt. Fernando Santos

| | | |
|---|---------------------|----------------|
| Etapa: | Disciplina: | Escala: |
| PROJETO EXECUTIVO | PAVIMENTAÇÃO URBANA | 1/1000 |
| Conteúdo da prancha: | | Nº da Prancha: |
| APROPRIAÇÃO DE FRESAGEM - AVENIDA LUCIO COSTA | | 01/06 |
| Nome da prancha: | | |
| MED-00211-FR-PE-09-F01-R00 | | |

Direitos autorais dos projetos reservados. A reprodução total ou parcial sem prévia autorização sujeitará o infrator as penas da lei federal 9610/1998 e da estadual 4144/2003, além da Resolução nº67 do CAU/BR



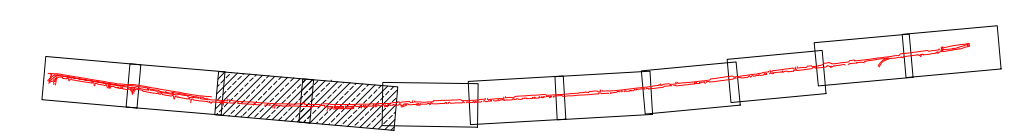
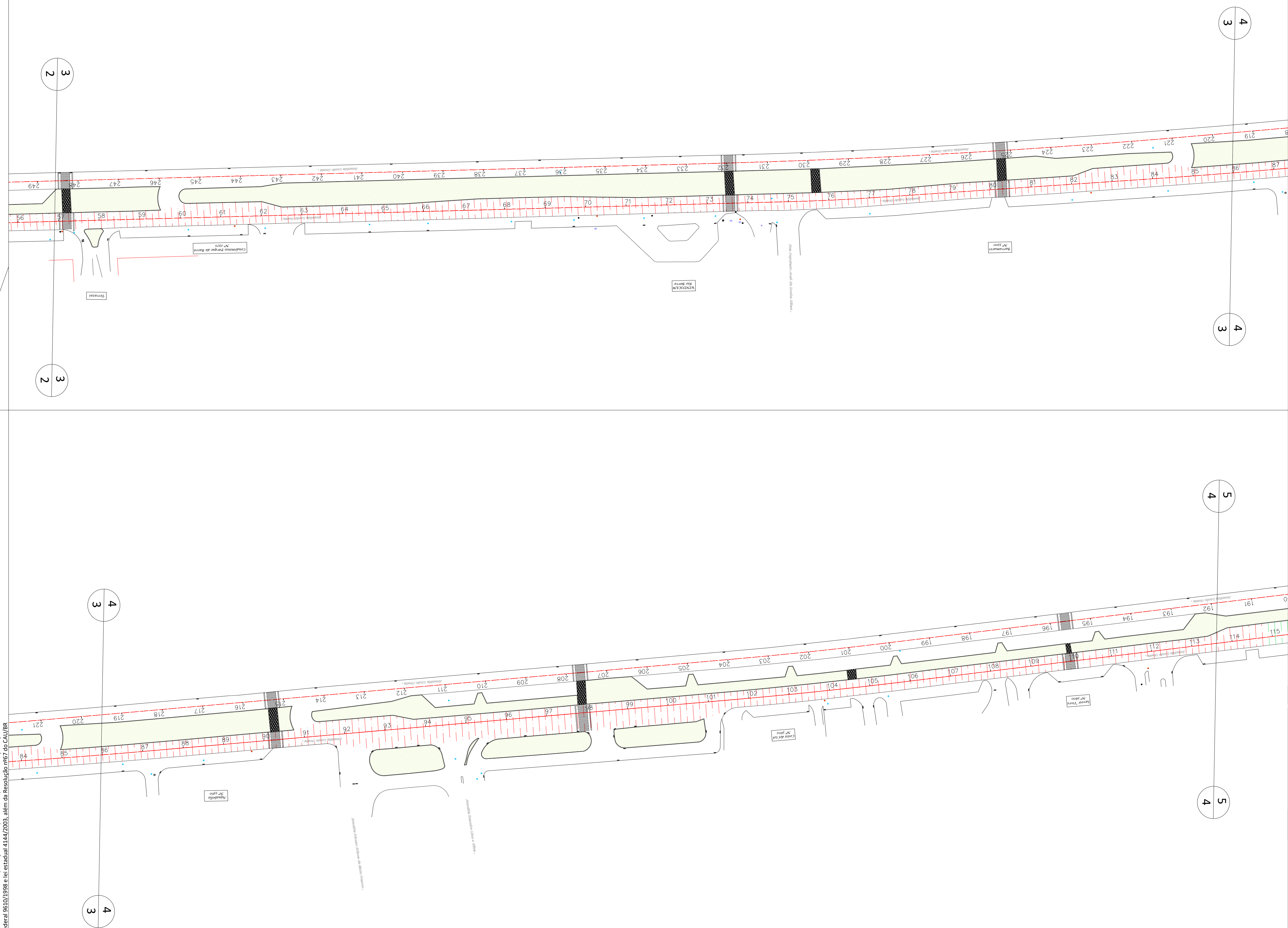





| LOCAL: | | AV. LUCIO COSTA | | |
|-----------------------------|-------------|-----------------|------------|------------------|
| FRESAGEM | | | | |
| LEGENDA | MEDIÇÃO | INICIO (KM) | FINAL (KM) | ÁREA (M2) |
| | 8ª MEDIÇÃO | - | 2,13 | 18.687,77 |
| | 9ª MEDIÇÃO | 2,13 | 3,47 | 11.415,83 |
| | 10ª MEDIÇÃO | 3,47 | 5,93 | 24.176,40 |
| TOTAL ACUMULADO (M2) | | | | 54.280,00 |

| 00 | 23/10/2020 | DPA | Emissão inicial | |
|--|------------|---|-----------------|--|
| Revisão | Data | Emissão | Descrição | |
| Empresa: | | Rua Sete de Setembro, 98, gr. 605, Centro Rio de Janeiro - RJ. CEP: 20.050-002 Tel.: 55 21 2220-0368 dimensional@dimensionalengenharia.com | | |
| Certificações: | | | | |
| Identificação: 00.211 | | Contratante: SMIHC | | |
| Empreendimento: PAVIMENTA RIO AP - 4 | | | | |
| Endereço: ESTR. DA LIGAÇÃO, 1397 - TAQUARA/RJ | | | | |
| Setor: | | Profissionais responsáveis: Eng. Vinicius Benevides Téc. Vinicius Singello Eng. Osvaldo Peçanha Arqt. Fernando Santos | | |
| Escala: 1/1000 | | Disciplina: PAVIMENTAÇÃO URBANA | | Nome da prancha: APROPRIAÇÃO DE FRESAGEM - AVENIDA LUCIO COSTA |
| Conteúdo da prancha: APROPRIAÇÃO DE FRESAGEM - AVENIDA LUCIO COSTA | | | | Nome da prancha: MED-00211-FR-PE-09-F02-R00 |
| | | | | Escala: 1/1000 |
| | | | | Nº da Prancha: 02/06 |

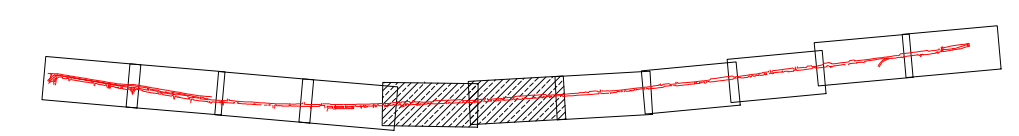
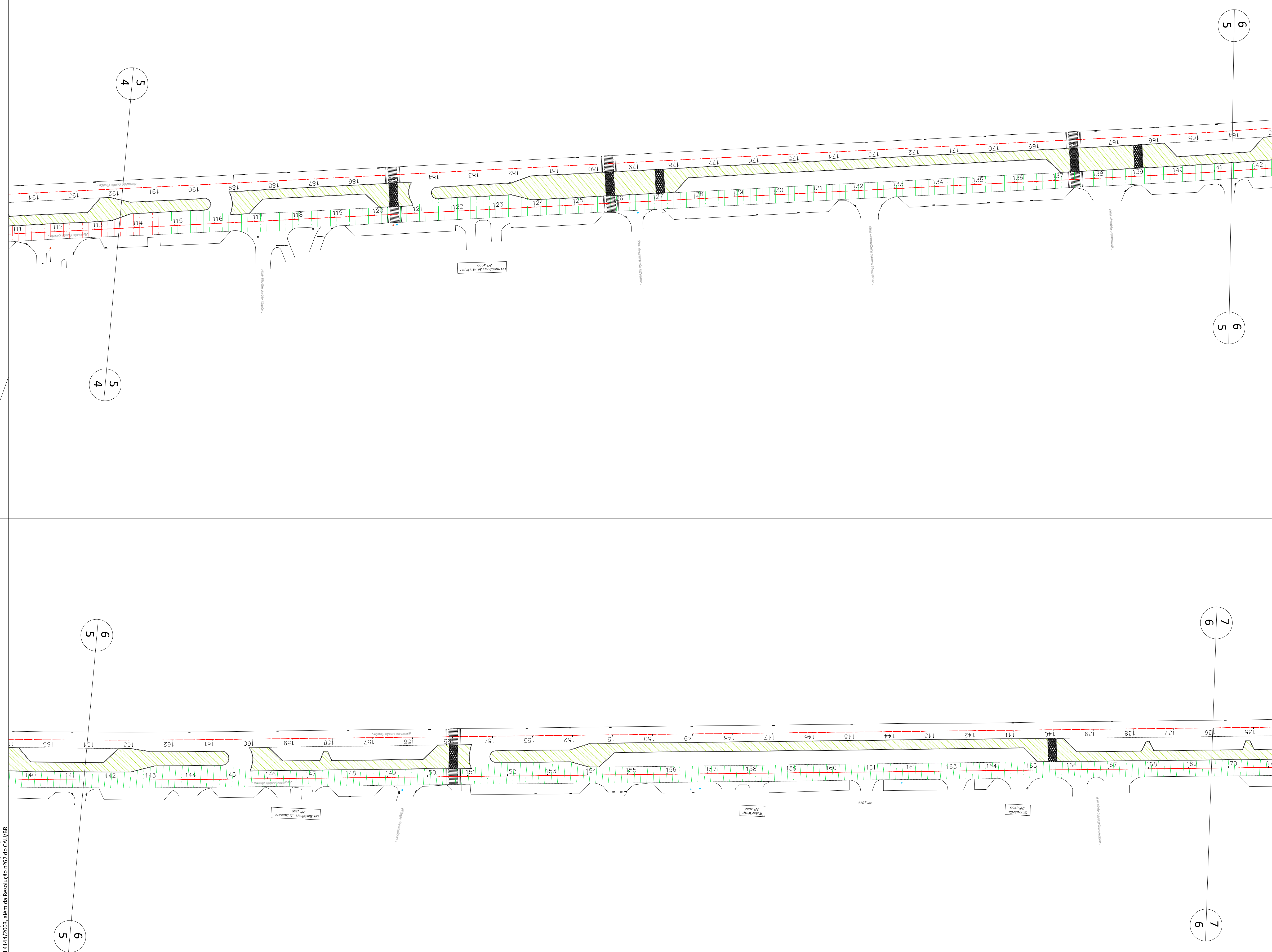
Direitos autorais dos projetos reservados. A reprodução total ou parcial sem prévia autorização sujeitará o infrator as penas da Lei Federal 9610/1998 e da Estadual 4144/2003, além da Resolução nº67 do CAU/BR.



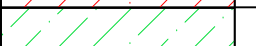

|  | | | | | |
|---|-------------|-----------------------------|------------|-----------|------------------|
| LOCAL: | | AV. LUCIO COSTA | | | |
| FRESAGEM | | | | | |
| LEGENDA | MEDIÇÃO | INICIO (KM) | FINAL (KM) | ÁREA (M2) | |
|  | 8ª MEDIÇÃO | - | 2,13 | 18.687,77 | |
|  | 9ª MEDIÇÃO | 2,13 | 3,47 | 11.415,83 | |
|  | 10ª MEDIÇÃO | 3,47 | 5,93 | 24.176,40 | |
| | | TOTAL ACUMULADO (M2) | | | 54.280,00 |

| Revisão | Data | DPA | Emissão | Emissão inicial | Descrição |
|---------|------------|-----|---------|-----------------|-----------|
| 00 | 23/10/2020 | | | | |

Empresa:  Rua Sete de Setembro, 98, gr. 605, Centro
 Rio de Janeiro - RJ. CEP: 20.050-002
 Tel.: 55 21 2220-0368
 dimensional@dimensionalengenharia.com

Certificações:  Empresa Signatária do Pacto pela Integridade e Contra a Corrupção

Identificação: 00.211 Contratante: SMIHC

Empreendimento: PAVIMENTA RIO AP - 4

Endereço: ESTR. DA LIGAÇÃO, 1397 - TAQUARA/RJ

Setor: Profissionais responsáveis: Eng. Vinicius Benevides Téc. Vinicius Singello
 Eng. Osvaldo Peçanha
 Arqt. Fernando Santos

Etapa: PROJETO EXECUTIVO Disciplina: PAVIMENTAÇÃO URBANA Escala: 1/1000



Conteúdo da prancha: APROPRIAÇÃO DE FRESAGEM - AVENIDA LUCIO COSTA Nº da Prancha: 03/06

Nome da prancha: MED-00211-FR-PE-09-F03-R00

Direitos autorais dos projetos reservados. A reprodução total ou parcial sem prévia autorização sujeitará o infrator as penas da lei federal 9610/1998 e da estadual 4144/2003, além da Resolução nº67 do CAU/BR.

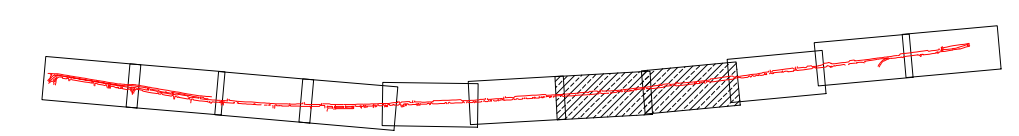
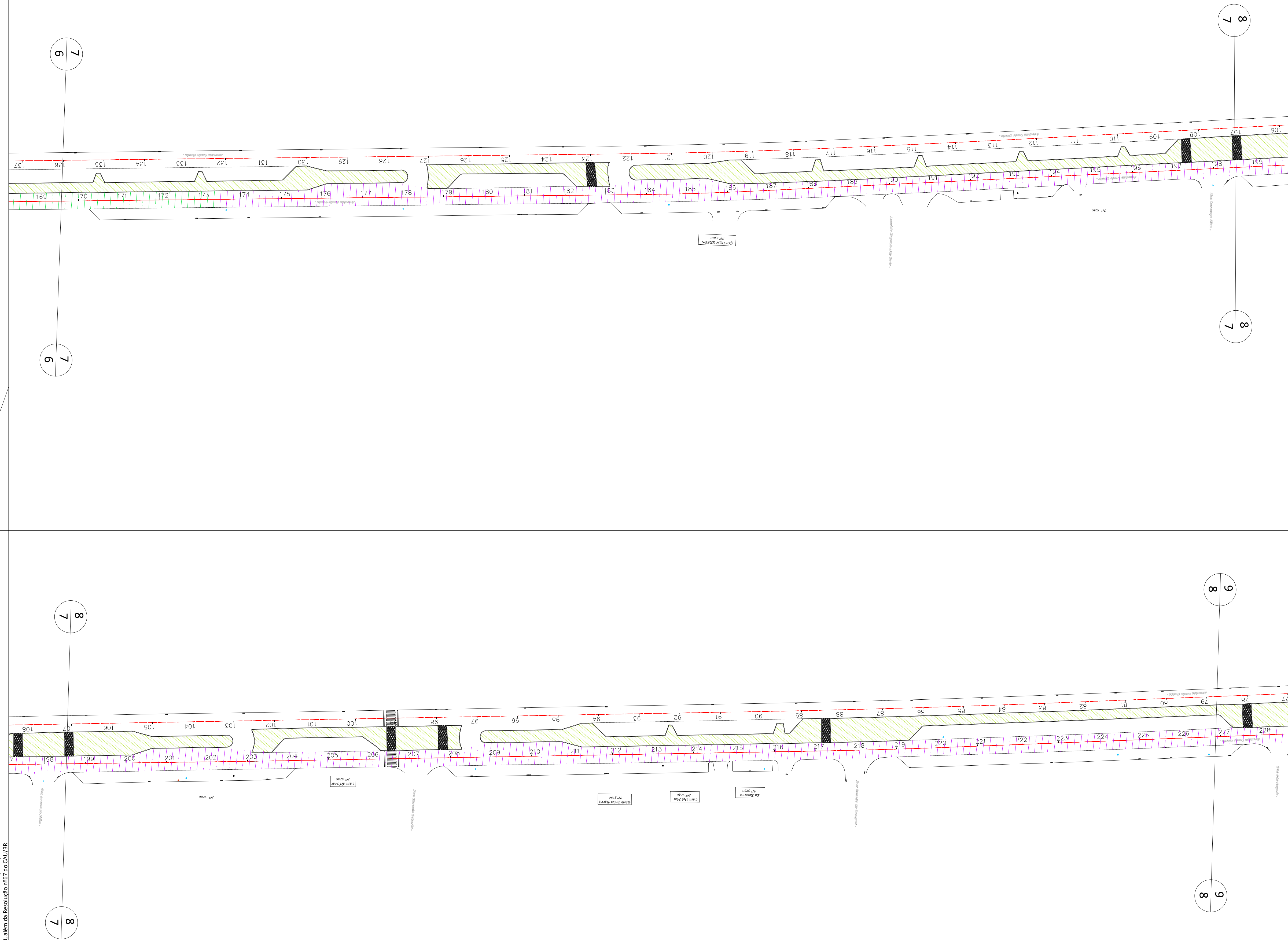

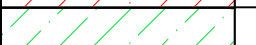
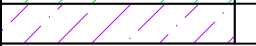

|  | | | | |
|---|-------------|-----------------|------------|-----------|
| LOCAL: | | AV. LUCIO COSTA | | |
| FRESAGEM | | | | |
| LEGENDA | MEDIÇÃO | INICIO (KM) | FINAL (KM) | ÁREA (M2) |
|  | 8ª MEDIÇÃO | - | 2,13 | 18.687,77 |
|  | 9ª MEDIÇÃO | 2,13 | 3,47 | 11.415,83 |
|  | 10ª MEDIÇÃO | 3,47 | 5,93 | 24.176,40 |
| TOTAL ACUMULADO (M2) | | | | 54.280,00 |

| Revisão | Data | Emissão | Descrição |
|---------|------------|---------|-----------------|
| 00 | 23/10/2020 | DPA | Emissão inicial |

Empresa:  Rua Sete de Setembro, 98, gr. 605, Centro
 Rio de Janeiro - RJ. CEP: 20.050-002
 Tel.: 55 21 2220-0368
 dimensional@dimensionalengenharia.com

Certificações:
 



 Empresa Signatária do Pacto pela Integridade e Contra a Corrupção

Identificação: **00.211** Contratante: **SMIHC**

Empreendimento: **PAVIMENTA RIO AP - 4**

Endereço: **ESTR. DA LIGAÇÃO, 1397 - TAQUARA/RJ**

Setor: Profissionais responsáveis:
 Eng. Vinicius Benevides Téc. Vinicius Singello
 Eng. Osvaldo Peçanha
 Arqt. Fernando Santos

Etapa: **PROJETO EXECUTIVO** Disciplina: **PAVIMENTAÇÃO URBANA** Escala: **1/1000**

Conteúdo da prancha: **APROPRIAÇÃO DE FRESAGEM - AVENIDA LUCIO COSTA** Nº da Prancha: **04/06**

Nome da prancha: **MED-00211-FR-PE-09-F04-R00**

Direitos autorais dos projetos reservados. A reprodução total ou parcial sem prévia autorização sujeitará o infrator as penas da lei federal 9610/1998 e da estadual 4144/2009, além da Resolução nº67 do CAU/RJ.

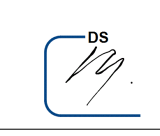

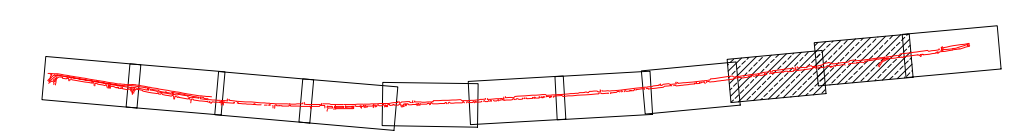
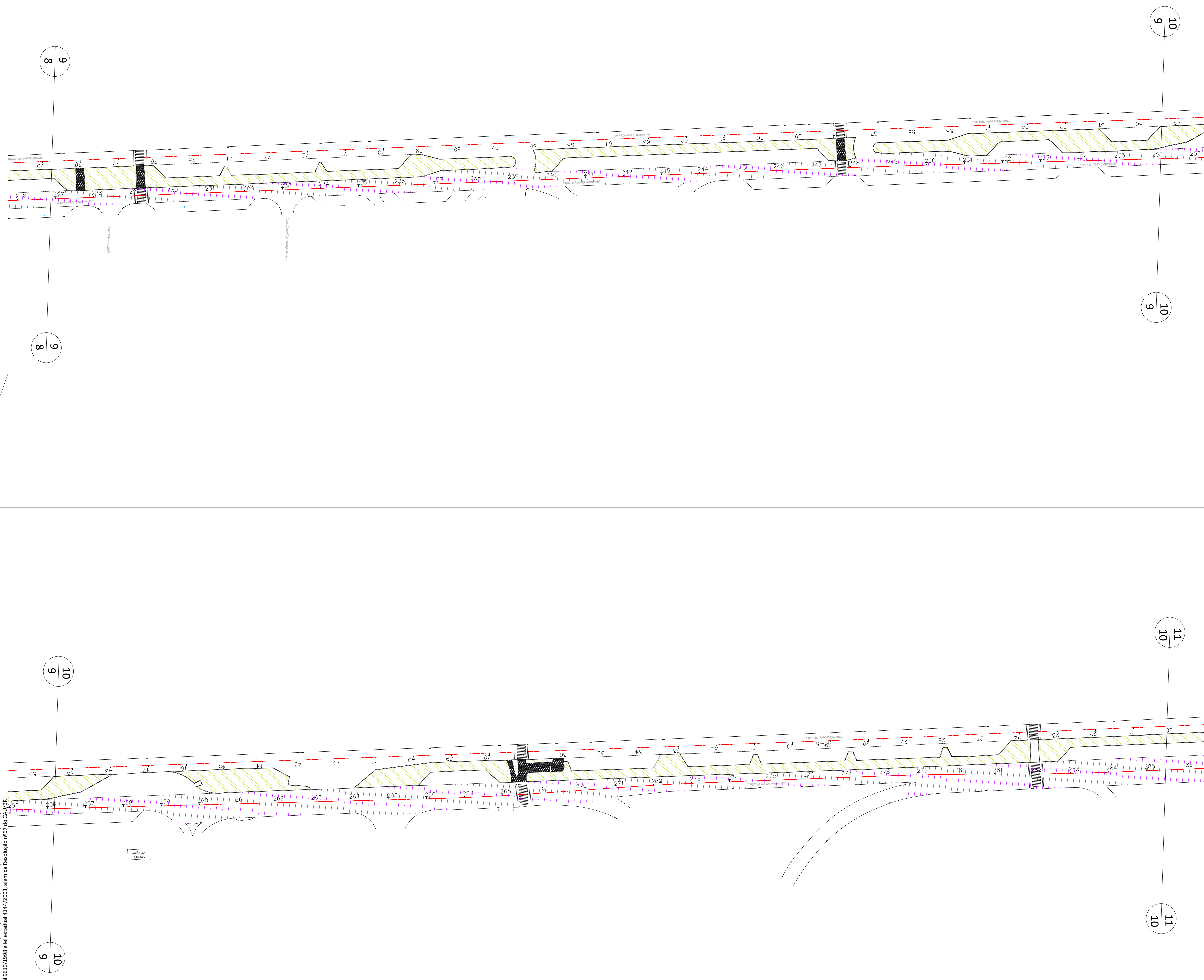



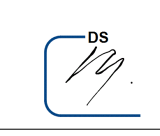

| LOCAL: AV. LUCIO COSTA | | | | |
|-----------------------------|-------------|-------------|------------|------------------|
| PROGRAMA PAVIMENTA RIO | | | | |
| # ASFALTO LEGAL | | | | |
| FRESAGEM | | | | |
| LEGENDA | MEDIÇÃO | INICIO (KM) | FINAL (KM) | ÁREA (M2) |
| | 8ª MEDIÇÃO | - | 2,13 | 18.687,77 |
| | 9ª MEDIÇÃO | 2,13 | 3,47 | 11.415,83 |
| | 10ª MEDIÇÃO | 3,47 | 5,93 | 24.176,40 |
| TOTAL ACUMULADO (M2) | | | | 54.280,00 |

Direitos autorais dos projetos reservados. A reprodução total ou parcial sem prévia autorização sujeitará o infrator as penas da lei federal 9610/1998 e da estadual 4144/2003, além da Resolução nº67 do CNU/IBR.

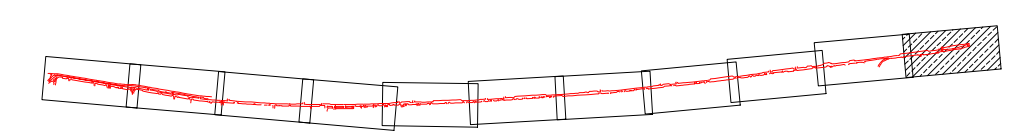
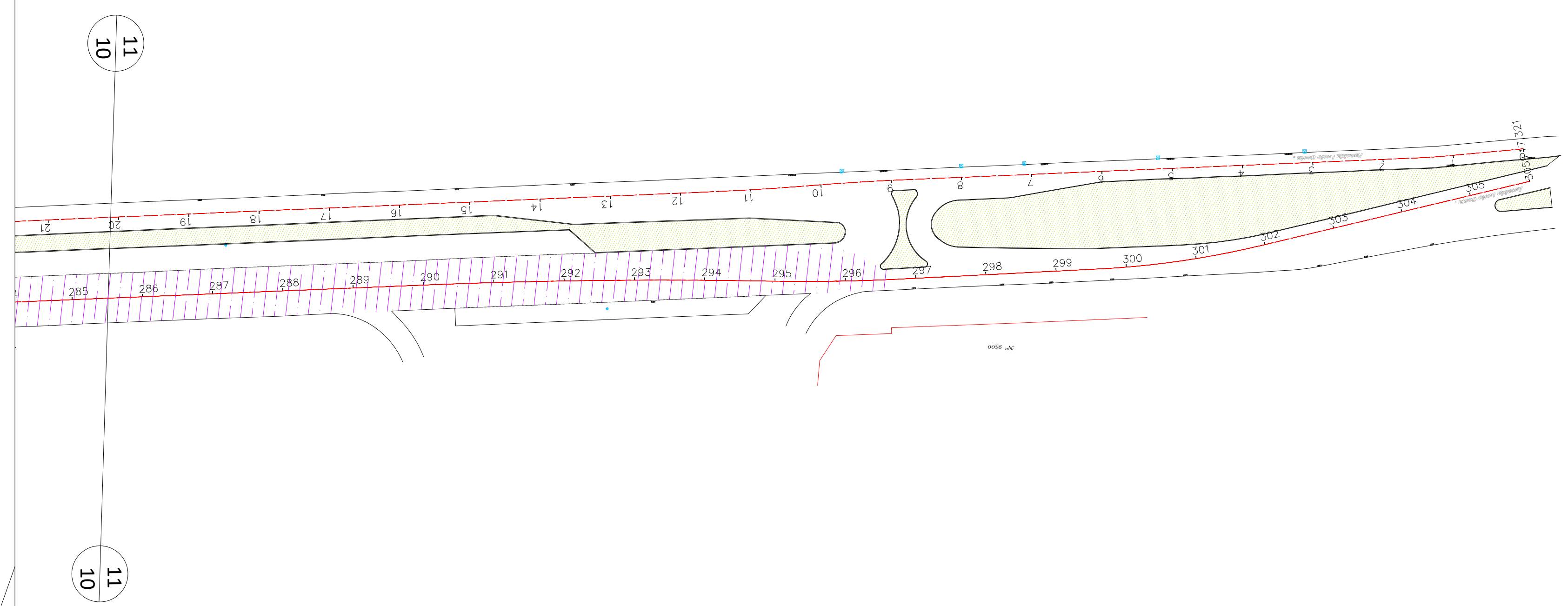
| 00 | 23/10/2020 | DPA | Emissão inicial | |
|--|------------|---|-----------------|----------------------|
| Revisão | Data | Emissão | Descrição | |
| Empresa: DIMENSIONAL ENGENHARIA NOSSA QUALIDADE FAZ A DIFERENÇA Rua Sete de Setembro, 98, gr. 605, Centro Rio de Janeiro - RJ. CEP: 20.050-002 Tel.: 55 21 2220-0368 dimensional@dimensionalengenharia.com | | | | |
| Certificações: Empresa Signatária do Pacto pela Integridade e Contra a Corrupção Nível A | | | | |
| Identificação: 00.211 | | Contratante: SMIHC | | |
| Empreendimento: PAVIMENTA RIO AP - 4 | | | | |
| Endereço: ESTR. DA LIGAÇÃO, 1397 - TAQUARA/RJ | | | | |
| Setor: | | Profissionais responsáveis: Eng. Vinicius Benevides Téc. Vinicius Singello Eng. Osvaldo Peçanha Arqt. Fernando Santos | | |
| Etapa: PROJETO EXECUTIVO | | Disciplina: PAVIMENTAÇÃO URBANA | | Escala: 1/1000 |
| Conteúdo da prancha: APROPRIAÇÃO DE FRESAGEM - AVENIDA LUCIO COSTA | | | | Nº da Prancha: 05/06 |
| Nome da prancha: MED-00211-FR-PE-09-F05-R00 | | | | |



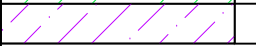

|  | | | | |
|---|-------------|-----------------|------------|-----------|
| LOCAL: | | AV. LUCIO COSTA | | |
| FRESAGEM | | | | |
| LEGENDA | MEDIÇÃO | INICIO (KM) | FINAL (KM) | ÁREA (M2) |
|  | 8ª MEDIÇÃO | - | 2,13 | 18.687,77 |
|  | 9ª MEDIÇÃO | 2,13 | 3,47 | 11.415,83 |
|  | 10ª MEDIÇÃO | 3,47 | 5,93 | 24.176,40 |
| TOTAL ACUMULADO (M2) | | | | 54.280,00 |

| Revisão | Data | Emissão | Descrição |
|---------|------------|---------|-----------------|
| 00 | 23/10/2020 | DPA | Emissão inicial |

Empresa: **DIMENSIONAL** ENGENHARIA
 NOSSA QUALIDADE FAZ A DIFERENÇA
 Rua Sete de Setembro, 98, gr. 605, Centro
 Rio de Janeiro - RJ. CEP: 20.050-002
 Tel.: 55 21 2220-0368
 dimensional@dimensionalengenharia.com

Certificações:

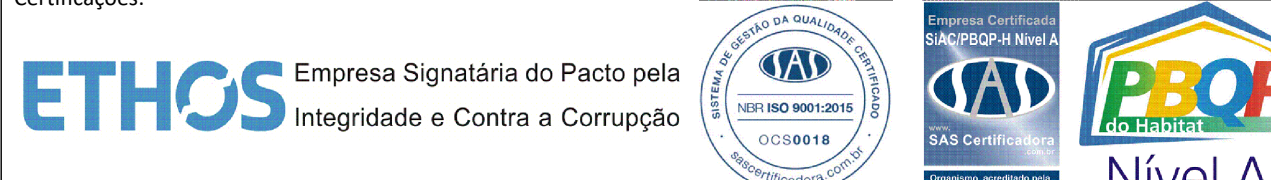

Identificação: **00.211** Contratante: **SMIHC**

Empreendimento:
PAVIMENTA RIO AP - 4

Endereço:
ESTR. DA LIGAÇÃO, 1397 - TAQUARA/RJ

Setor: Profissionais responsáveis:
 Eng. Vinicius Benevides Téc. Vinicius Singello
 Eng. Osvaldo Peçanha
 Arqt. Fernando Santos

Etapa: **PROJETO EXECUTIVO** Disciplina: **PAVIMENTAÇÃO URBANA** Escala: **1/1000**

Conteúdo da prancha:
APROPRIAÇÃO DE FRESAGEM - AVENIDA LUCIO COSTA Nº da Prancha: **06/06**
 Nome da prancha:
MED-00211-FR-PE-09-F06-R00

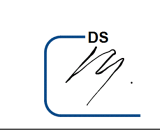

PRESTAÇÃO DE SERVIÇOS DE RECUPERAÇÃO DOS PAVIMENTOS NOS LOGRADOUROS
RELACIONADOS NA ÁREA DA AP – 4 – PROGRAMA PAVIMENTARIO

PROJETOS DE APROPRIAÇÃO DE EXECUÇÃO DE OBRAS BASEADO NO PROJETO TOPOGRÁFICO

AV. LUCIO COSTA - 1ª CAMADA



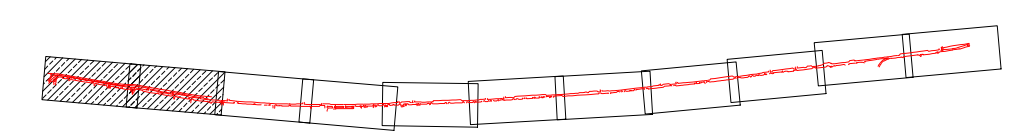
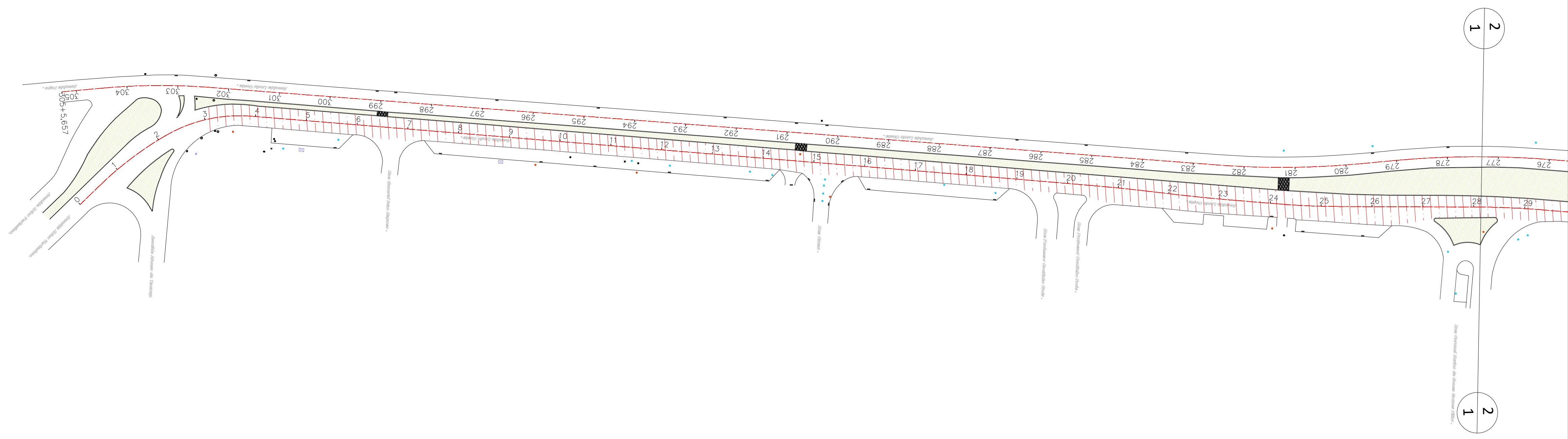

| LOCAL: AV. LUCIO COSTA | | | | |
|--------------------------|-------------|-------------|------------|-----------|
| MASSA ASFÁLTICA (BINDER) | | | | |
| LEGENDA | MEDIÇÃO | INICIO (KM) | FINAL (KM) | ÁREA (M2) |
| | 8ª MEDIÇÃO | - | 1,51 | 12.810,94 |
| | 9ª MEDIÇÃO | 1,51 | 3,23 | 15.410,08 |
| | 10ª MEDIÇÃO | 3,23 | 5,14 | 13.763,98 |
| TOTAL ACUMULADO (M2) | | | | 41.985,00 |

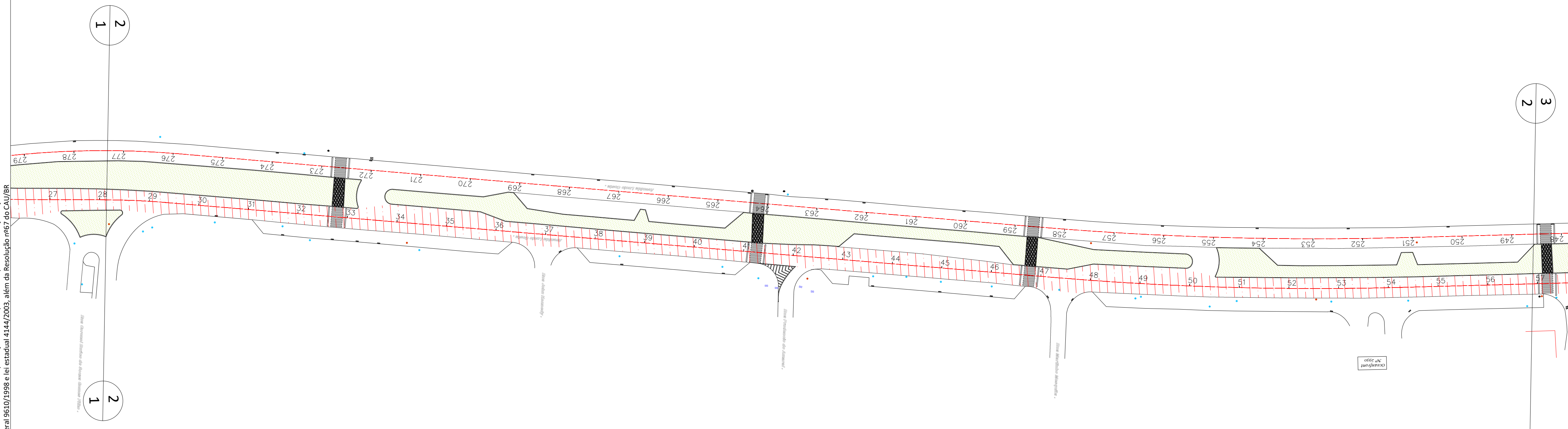

| 00 | 23/10/2020 | DPA | Emissão Inicial | |
|--|------------|---|-----------------|----------------------|
| Revisão | Data | Emissão | Descrição | |
| Empresa: DIMENSIONAL ENGENHARIA NOSSA QUALIDADE FAZ A DIFERENÇA Rua Sete de Setembro, 98, gr. 605, Centro Rio de Janeiro - RJ. CEP: 20.050-002 Tel.: 55 21 2220-0368 dimensional@dimensionalengenharia.com | | | | |
| Certificações: | | | | |
| Identificação: 00.211 | | Contratante: SMIHC | | |
| Empreendimento: PAVIMENTA RIO AP - 4 | | | | |
| Endereço: ESTR. DA LIGAÇÃO, 1397 - TAQUARA/RJ | | | | |
| Setor: | | Profissionais responsáveis: Eng. Vinicius Benevides Téc. Vinicius Singello Eng. Osvaldo Peçanha Arqt. Fernando Santos | | |
| Escala: 1/1000 | | Nome da prancha: APROPRIAÇÃO DE 1ª CAMADA - AVENIDA LUCIO COSTA | | |
| Conteúdo da prancha: PROJETO EXECUTIVO | | Disciplina: PAVIMENTAÇÃO URBANA | | Nº da Prancha: 01/06 |
| Nome da prancha: MED-00211-ACB-PE-09-F01-R00 | | | | |

Direitos autorais dos projetos reservados. A reprodução total ou parcial sem prévia autorização sujeitará o infrator as penas da Lei Federal 9610/1998 e da Estadual 4144/2009, além da Resolução nº67 do CAU/BR.



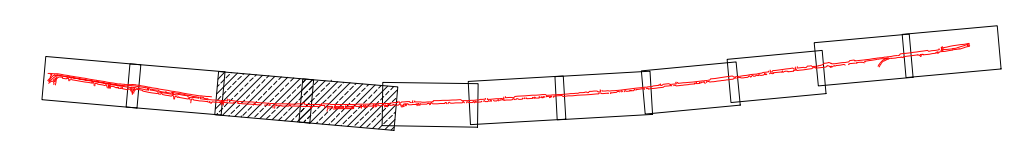
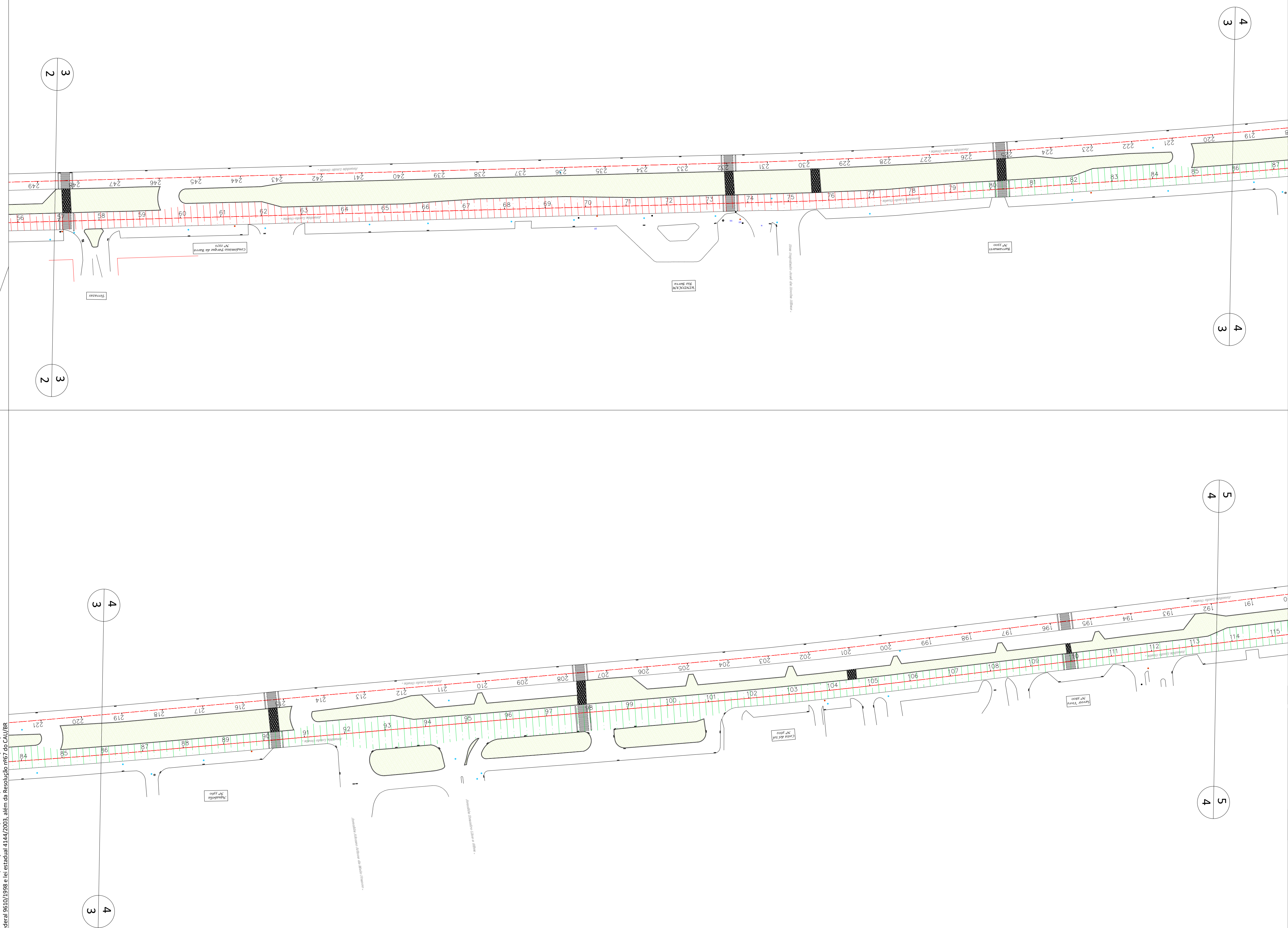



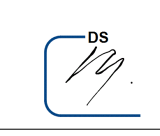

| LOCAL: | | AV. LUCIO COSTA | | |
|-----------------------------|-------------|-----------------|------------|------------------|
| MASSA ASFÁLTICA (BINDER) | | | | |
| LEGENDA | MEDIÇÃO | INICIO (KM) | FINAL (KM) | ÁREA (M2) |
| | 8ª MEDIÇÃO | - | 1,51 | 12.810,94 |
| | 9ª MEDIÇÃO | 1,51 | 3,23 | 15.410,08 |
| | 10ª MEDIÇÃO | 3,23 | 5,14 | 13.763,98 |
| TOTAL ACUMULADO (M2) | | | | 41.985,00 |

| 00 | 23/10/2020 | DPA | Emissão Inicial | |
|---|------------|--|-----------------|----------------|
| Revisão | Data | Emissão | Descrição | |
| Empresa: NOSSA QUALIDADE FAZ A DIFERENÇA Rua Sete de Setembro, 98, gr. 605, Centro Rio de Janeiro - RJ. CEP: 20.050-002 Tel.: 55 21 2220-0368 dimensional@dimensionalengenharia.com | | | | |
| Certificações: Empresa Signatária do Pacto pela Integridade e Contra a Corrupção | | | | |
| Identificação: | | Contratante: | | |
| 00.211 | | SMIHC | | |
| Empreendimento: | | | | |
| PAVIMENTA RIO AP - 4 | | | | |
| Endereço: | | | | |
| ESTR. DA LIGAÇÃO, 1397 - TAQUARA/RJ | | | | |
| Setor: | | Profissionais responsáveis: | | |
| | | Eng. Vinicius Benevides Téc. Vinicius Singello Eng. Osvaldo Peçanha Arqt. Fernando Santos | | |
| Etapa: | | Disciplina: | | Escala: |
| PROJETO EXECUTIVO | | PAVIMENTAÇÃO URBANA | | 1/1000 |
| Conteúdo da prancha: | | Nome da prancha: | | Nº da Prancha: |
| APROPRIAÇÃO DE 1ª CAMADA - AVENIDA LUCIO COSTA | | MED-00211-ACB-PE-09-F02-R00 | | 02/06 |

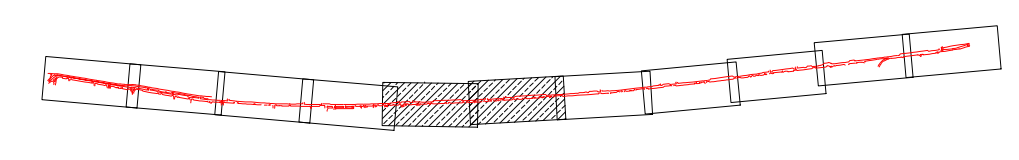
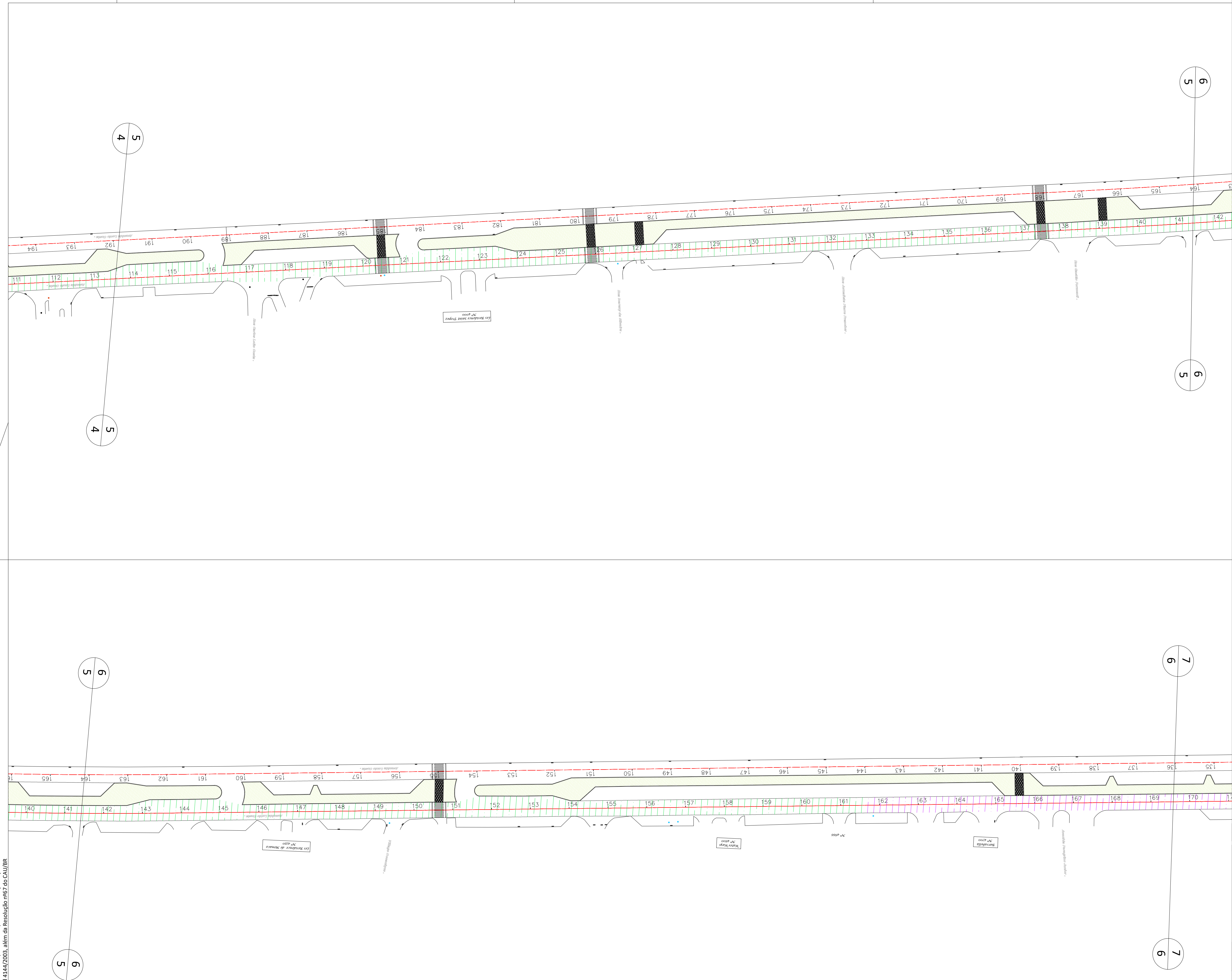
Direitos autorais dos projetos reservados. A reprodução total ou parcial sem prévia autorização sujeitará o infrator as penas da lei federal 9610/1998 e da estadual 4144/2003, além da Resolução nº 07 do CAU/BR.





|  | | | | |
|---|-------------|-----------------|------------|-----------|
| LOCAL: | | AV. LUCIO COSTA | | |
| MASSA ASFÁLTICA (BINDER) | | | | |
| LEGENDA | MEDIÇÃO | INICIO (KM) | FINAL (KM) | ÁREA (M2) |
|  | 8ª MEDIÇÃO | - | 1,51 | 12.810,94 |
|  | 9ª MEDIÇÃO | 1,51 | 3,23 | 15.410,08 |
|  | 10ª MEDIÇÃO | 3,23 | 5,14 | 13.763,98 |
| TOTAL ACUMULADO (M2) | | | | 41.985,00 |

Direitos autorais dos projetos reservados. A reprodução total ou parcial sem prévia autorização sujeitará o infrator as penas da lei federal 9610/1998 e da estadual 4144/2003, além da Resolução nº67 do CAU/BR.



| 00 | 23/10/2020 | DPA | Emissão Inicial | |
|--|------------|---|-----------------|---|
| Revisão | Data | Emissão | Descrição | |
| Empresa:  | | Rua Sete de Setembro, 98, gr. 605, Centro Rio de Janeiro - RJ. CEP: 20.050-002 Tel.: 55 21 2220-0368 dimensional@dimensionalengenharia.com | |  |
| Certificações:  Empresa Signatária do Pacto pela Integridade e Contra a Corrupção    Nível A | | | | |
| Identificação: | | Contratante: | | |
| 00.211 | | SMIHC | | |
| Empreendimento: | | | | |
| PAVIMENTA RIO AP - 4 | | | | |
| Endereço: | | | | |
| ESTR. DA LIGAÇÃO, 1397 - TAQUARA/RJ | | | | |
| Setor: | | Profissionais responsáveis: | | |
| | | Eng. Vinicius Benevides Téc. Vinicius Singello Eng. Osvaldo Peçanha Arqt. Fernando Santos | | |
| Etapa: | | Disciplina: | | Escala: |
| PROJETO EXECUTIVO | | PAVIMENTAÇÃO URBANA | | 1/1000 |
| Conteúdo da prancha: | | Nome da prancha: | | Nº da Prancha: |
| APROPRIAÇÃO DE 1ª CAMADA - AVENIDA LUCIO COSTA | | MED-00211-ACB-PE-09-F03-R00 | | 03/06 |

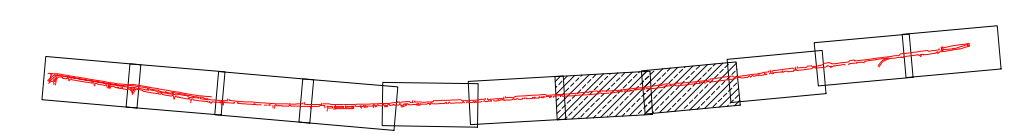
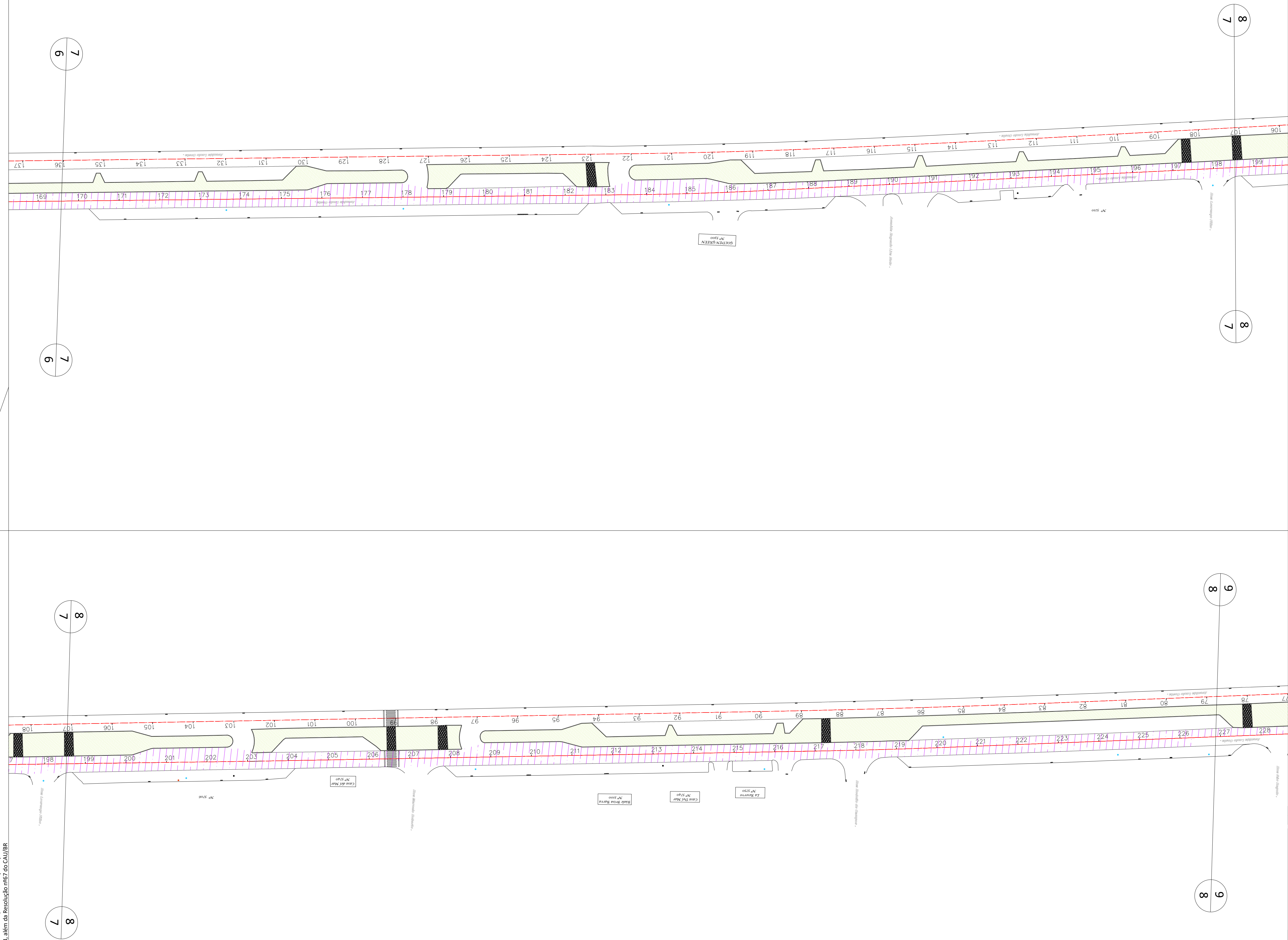

| | | | | |
|---------------------------------|----------------|--------------------|-------------------|------------------|
| | | | | |
| LOCAL: AV. LUCIO COSTA | | | | |
| MASSA ASFÁLTICA (BINDER) | | | | |
| LEGENDA | MEDIÇÃO | INICIO (KM) | FINAL (KM) | ÁREA (M2) |
| | 8ª MEDIÇÃO | - | 1,51 | 12.810,94 |
| | 9ª MEDIÇÃO | 1,51 | 3,23 | 15.410,08 |
| | 10ª MEDIÇÃO | 3,23 | 5,14 | 13.763,98 |
| TOTAL ACUMULADO (M2) | | | | 41.985,00 |

| Revisão | Data | Emissão | Descrição |
|---------|------------|---------|-----------------|
| 00 | 23/10/2020 | DPA | Emissão inicial |

Empresa: DIMENSIONAL ENGENHARIA
 Rua Sete de Setembro, 98, gr. 605, Centro
 Rio de Janeiro - RJ. CEP: 20.050-002
 Tel.: 55 21 2220-0368
 dimensional@dimensionalengenharia.com

Certificações:

Identificação: 00.211 **Contratante:** SMIHC

Empreendimento: PAVIMENTA RIO AP - 4

Endereço: ESTR. DA LIGAÇÃO, 1397 - TAQUARA/RJ

Setor: Profissionais responsáveis:
 Eng. Vinicius Benevides Téc. Vinicius Singello
 Eng. Osvaldo Peçanha
 Arqt. Fernando Santos

Escala: 1/1000
Disciplina: PAVIMENTAÇÃO URBANA

Conteúdo da prancha: APROPRIAÇÃO DE 1ª CAMADA - AVENIDA LUCIO COSTA
Nome da prancha: MED-00211-ACB-PE-09-F04-R00



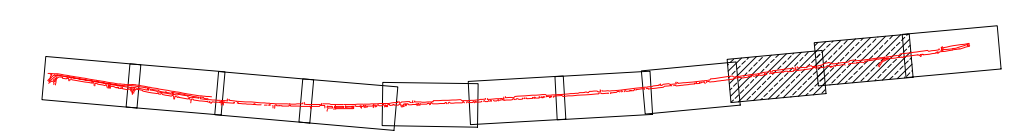
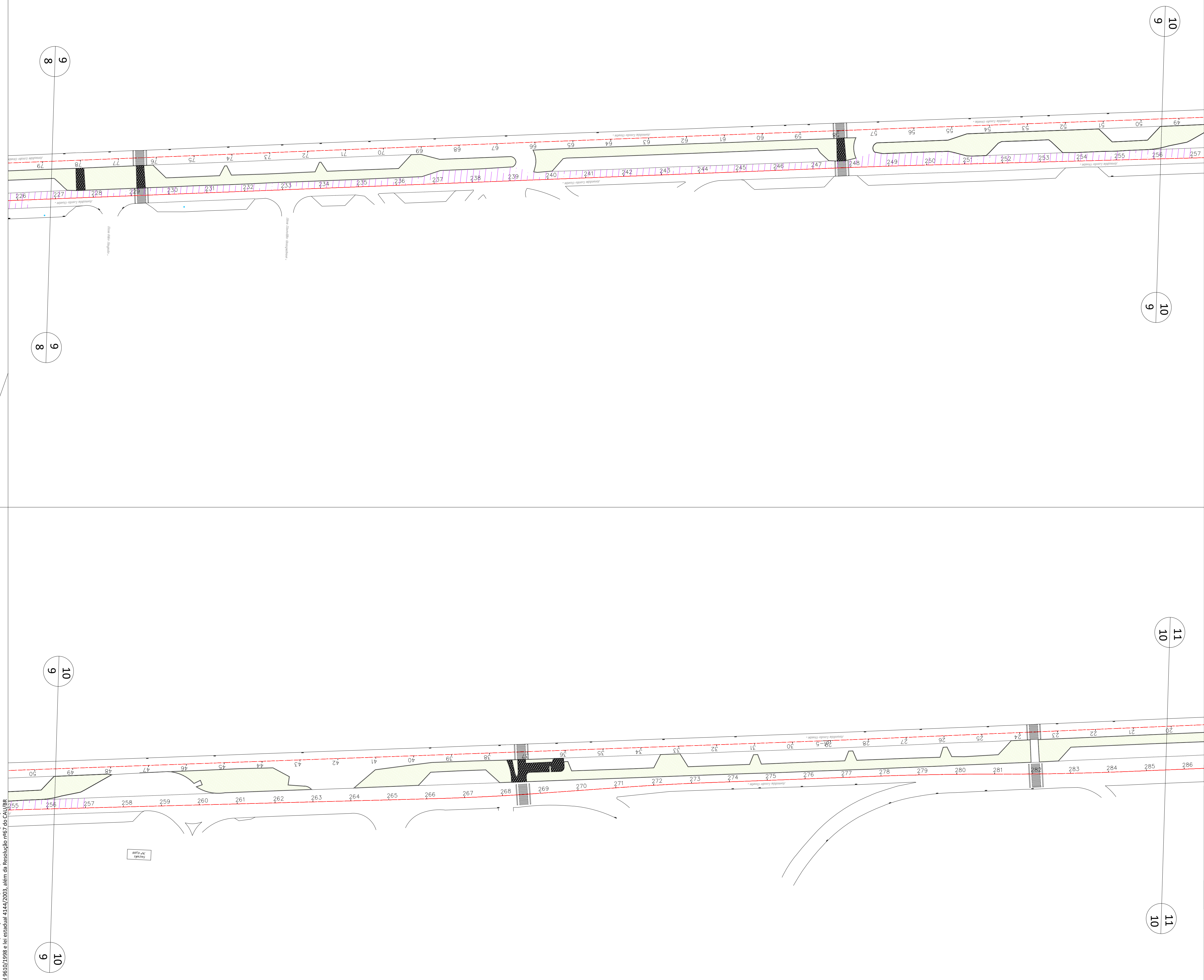

| LOCAL: AV. LUCIO COSTA | | | | |
|--------------------------|-------------|-------------|------------|-----------|
| MASSA ASFÁLTICA (BINDER) | | | | |
| LEGENDA | MEDIÇÃO | INICIO (KM) | FINAL (KM) | ÁREA (M2) |
| | 8ª MEDIÇÃO | - | 1,51 | 12.810,94 |
| | 9ª MEDIÇÃO | 1,51 | 3,23 | 15.410,08 |
| | 10ª MEDIÇÃO | 3,23 | 5,14 | 13.763,98 |
| TOTAL ACUMULADO (M2) | | | | 41.985,00 |

Direitos autorais dos projetos reservados. A reprodução total ou parcial sem prévia autorização sujeitará o infrator as penas da lei federal 9610/1998 e da estadual 4144/2003, além da Resolução nº67 do CNU/IBR.

| 00 | 23/10/2020 | DPA | Emissão inicial | |
|--|------------|---|-----------------|----------------------|
| Revisão | Data | Emissão | Descrição | |
| Empresa: DIMENSIONAL ENGENHARIA NOSSA QUALIDADE FAZ A DIFERENÇA Rua Sete de Setembro, 98, gr. 605, Centro Rio de Janeiro - RJ. CEP: 20.050-002 Tel.: 55 21 2220-0368 dimensional@dimensionalengenharia.com | | | | |
| Certificações: | | | | |
| Identificação: 00.211 | | Contratante: SMHC | | |
| Empreendimento: PAVIMENTA RIO AP - 4 | | | | |
| Endereço: ESTR. DA LIGAÇÃO, 1397 - TAQUARA/RJ | | | | |
| Setor: | | Profissionais responsáveis: Eng. Vinicius Benevides Téc. Vinicius Singello Eng. Osvaldo Peçanha Arqt. Fernando Santos | | |
| Etapa: PROJETO EXECUTIVO | | Disciplina: PAVIMENTAÇÃO URBANA | | Escala: 1/1000 |
| Conteúdo da prancha: APROPRIAÇÃO DE 1ª CAMADA - AVENIDA LUCIO COSTA | | | | Nº da Prancha: 05/06 |
| Nome da prancha: MED-00211-ACB-PE-09-F05-R00 | | | | |

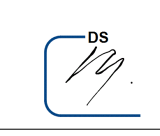

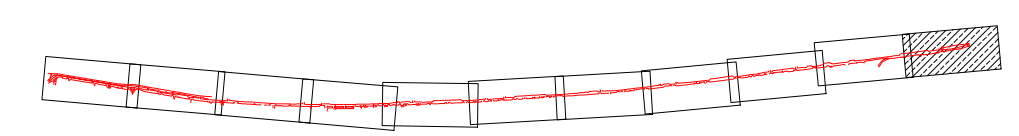
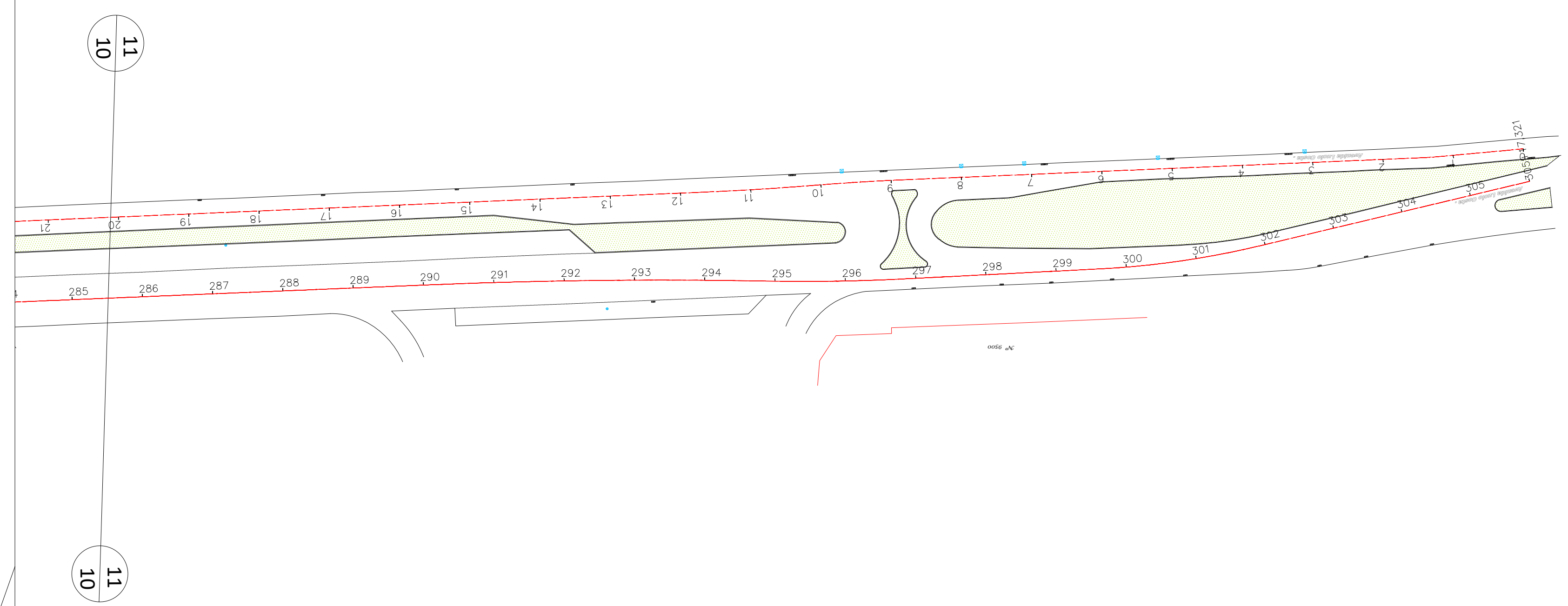

| LOCAL: AV. LUCIO COSTA | | | | |
|---------------------------------|-------------|-------------|------------|------------------|
| MASSA ASFÁLTICA (BINDER) | | | | |
| LEGENDA | MEDIÇÃO | INICIO (KM) | FINAL (KM) | ÁREA (M2) |
| | 8ª MEDIÇÃO | - | 1,51 | 12.810,94 |
| | 9ª MEDIÇÃO | 1,51 | 3,23 | 15.410,08 |
| | 10ª MEDIÇÃO | 3,23 | 5,14 | 13.763,98 |
| TOTAL ACUMULADO (M2) | | | | 41.985,00 |

| Revisão | Data | Emissão | Descrição |
|---------|------------|---------|-----------------|
| 00 | 23/10/2020 | DPA | Emissão inicial |

Empresa: Rua Sete de Setembro, 98, gr. 605, Centro
 Rio de Janeiro - RJ. CEP: 20.050-002
 Tel.: 55 21 2220-0368
 dimensional@dimensionalengenharia.com

Certificações:

Identificação: 00.211 **Contratante:** SMIHC

Empreendimento: PAVIMENTA RIO AP - 4

Endereço: ESTR. DA LIGAÇÃO, 1397 - TAQUARA/RJ

Setor: **Profissionais responsáveis:**
 Eng. Vinicius Benevides Téc. Vinicius Singello
 Eng. Osvaldo Peçanha
 Arqt. Fernando Santos

Escala: 1/1000
Conteúdo da prancha: PAVIMENTAÇÃO URBANA

Nome da prancha: APROPRIAÇÃO DE 1ª CAMADA - AVENIDA LUCIO COSTA
Nº da Prancha: 06/06
Identificação: MED-00211-ACB-PE-09-F06-R00

Direitos autorais dos projetos reservados. A reprodução total ou parcial sem prévia autorização sujeitará o infrator as penas da lei federal 9610/1998 e lei estadual 4144/2003, além da Resolução nº67 do CNU/BR.

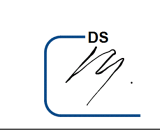

PRESTAÇÃO DE SERVIÇOS DE RECUPERAÇÃO DOS PAVIMENTOS NOS LOGRADOUROS
RELACIONADOS NA ÁREA DA AP – 4 – PROGRAMA PAVIMENTARIO

PROJETOS DE APROPRIAÇÃO DE EXECUÇÃO DE OBRAS BASEADO NO PROJETO TOPOGRÁFICO

AV. LUCIO COSTA - CAPA COM POLIMERO



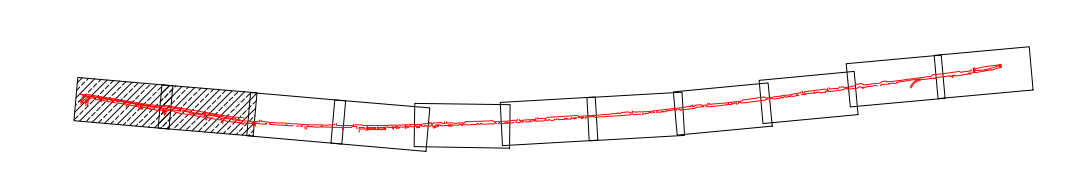
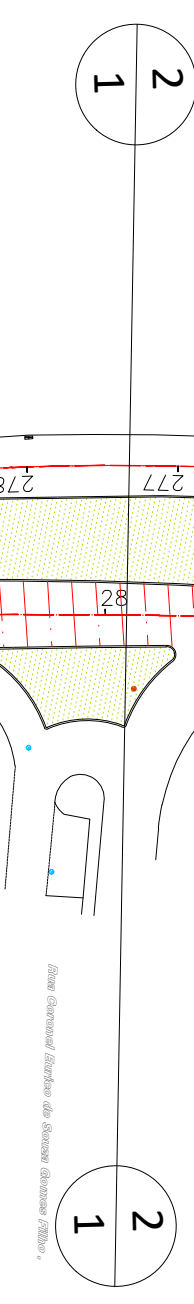
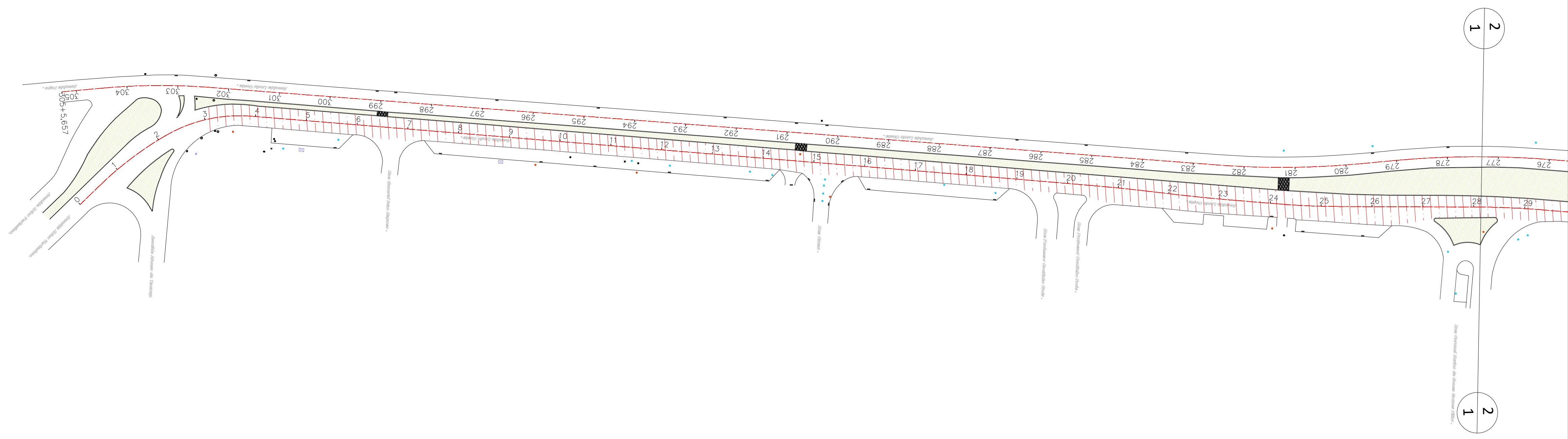

| LOCAL: | | AV. LUCIO COSTA | | |
|----------------------------|-------------|-----------------|------------|-----------|
| MASSA ASFÁLTICA (POLIMERO) | | | | |
| LEGENDA | MEDIÇÃO | INICIO (KM) | FINAL (KM) | ÁREA (M2) |
| | 8ª MEDIÇÃO | - | 0,75 | 6.352,00 |
| | 9ª MEDIÇÃO | 0,75 | 2,03 | 11.782,93 |
| | 10ª MEDIÇÃO | 2,03 | 2,55 | 4.395,75 |
| TOTAL ACUMULADO (M2) | | | | 22.530,68 |

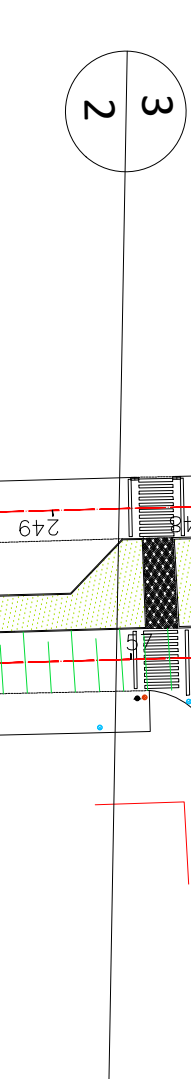
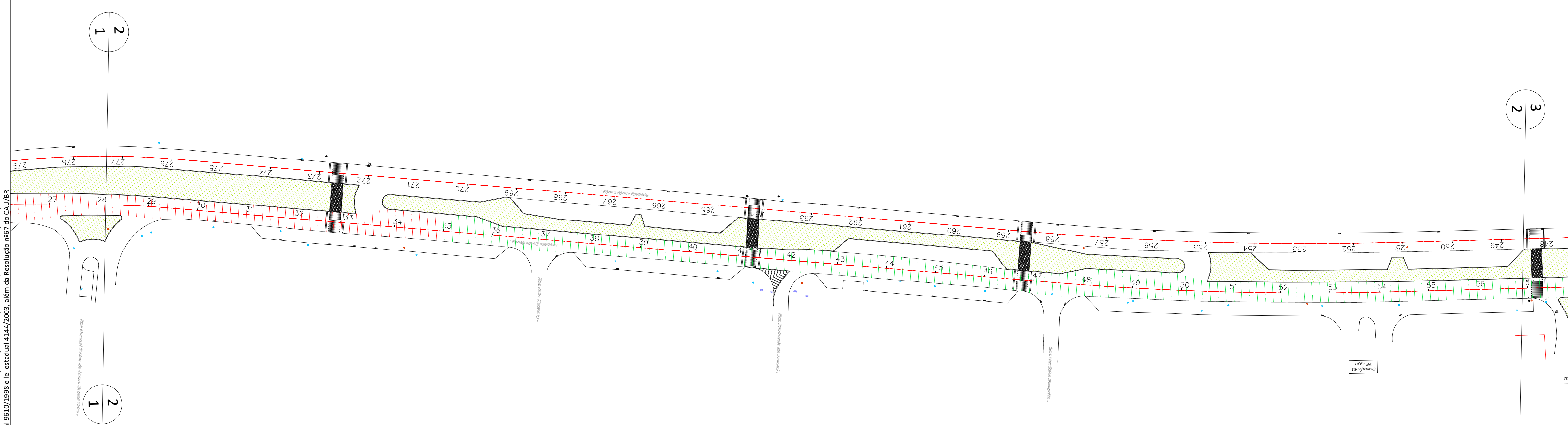

| Revisão | Data | Emissão | Descrição |
|---------|------------|---------|-----------------|
| 00 | 23/10/2020 | DPA | Emissão inicial |

Empresa: DIMENSIONAL ENGENHARIA
 Rua Sete de Setembro, 98, gr. 605, Centro Rio de Janeiro - RJ. CEP: 20.050-002
 Tel.: 55 21 2220-0368
 dimensional@dimensionalengenharia.com

Certificações:

| | |
|----------------|--------------|
| Identificação: | Contratante: |
| 00.211 | SMIHC |

Empreendimento:
 PAVIMENTA RIO AP - 4

Endereço:
 ESTR. DA LIGAÇÃO, 1397 - TAQUARA/RJ

Setor: Eng. Vinicius Benevides, Eng. Osvaldo Peçanha, Arqt. Fernando Santos

Profissionais responsáveis: Téc. Vinicius Singello

| | | |
|--|---------------------|----------------|
| Etapa: | Disciplina: | Escala: |
| PROJETO EXECUTIVO | PAVIMENTAÇÃO URBANA | 1/1000 |
| Conteúdo da prancha: | | Nº da Prancha: |
| APROPRIAÇÃO DE 2ª CAMADA - AVENIDA LUCIO COSTA | | 01/06 |
| Nome da prancha: | | |
| MED-00211-ACP-PE-09-F01-R00 | | |

Direitos autorais dos projetos reservados. A reprodução total ou parcial sem prévia autorização sujeitará o infrator as penas da lei federal 9610/1998 e da estadual 4144/2009, além da Resolução nº67 do CAU/BR



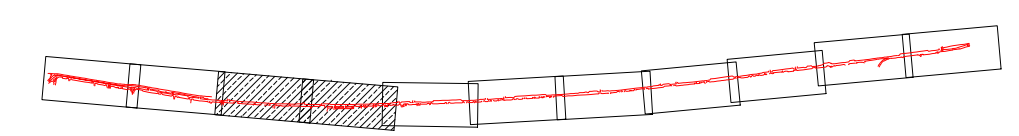
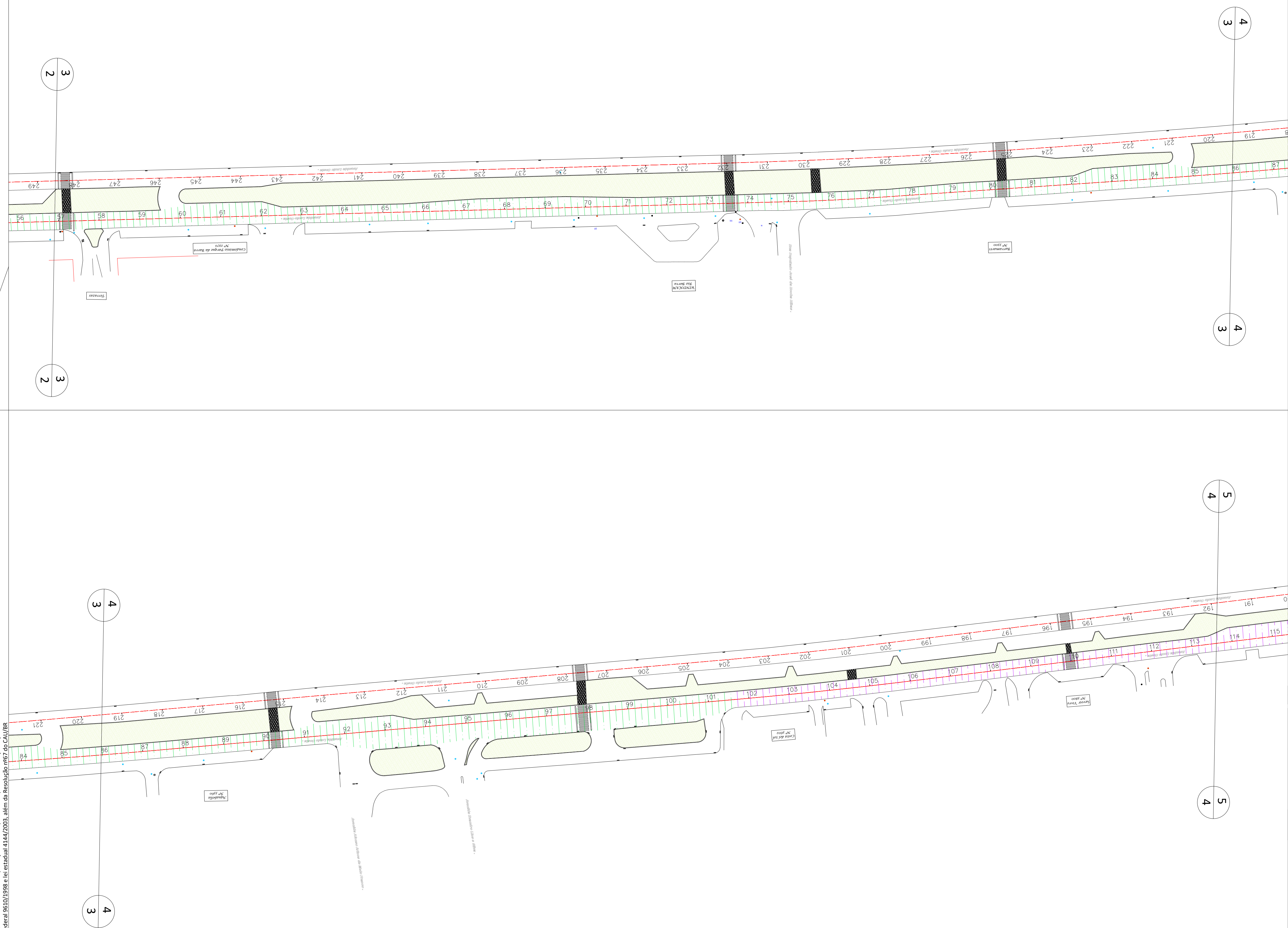



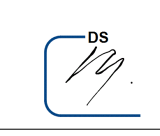

| LOCAL: | | AV. LUCIO COSTA | | |
|-----------------------------|-------------|-----------------|------------|------------------|
| MASSA ASFÁLTICA (POLIMERO) | | | | |
| LEGENDA | MEDIÇÃO | INICIO (KM) | FINAL (KM) | ÁREA (M2) |
| | 8ª MEDIÇÃO | - | 0,75 | 6.352,00 |
| | 9ª MEDIÇÃO | 0,75 | 2,03 | 11.782,93 |
| | 10ª MEDIÇÃO | 2,03 | 2,55 | 4.395,75 |
| TOTAL ACUMULADO (M2) | | | | 22.530,68 |

| 00 | 23/10/2020 | DPA | Emissão Inicial | |
|--|---------------------|---|--------------------|---|
| Revisão | Data | Emissão | Descrição | |
| Empresa: | | NOSSA QUALIDADE FAZ A DIFERENÇA | | Rua Sete de Setembro, 98, gr. 605, Centro Rio de Janeiro - RJ. CEP: 20.050-002 Tel.: 55 21 2220-0368 dimensional@dimensionalengenharia.com |
| Certificações: | | | | |
| Identificação: | 00.211 | | Contratante: SMIHC | |
| Empreendimento: PAVIMENTA RIO AP - 4 | | | | |
| Endereço: ESTR. DA LIGAÇÃO, 1397 - TAQUARA/RJ | | | | |
| Setor: | | Profissionais responsáveis: Eng. Vinicius Benevides Téc. Vinicius Singello Eng. Osvaldo Peçanha Arqt. Fernando Santos | | |
| Etapa: | Disciplina: | Escala: | | |
| PROJETO EXECUTIVO | PAVIMENTAÇÃO URBANA | 1/1000 | | |
| Conteúdo da prancha: | | Nº da Prancha: | | |
| APROPRIAÇÃO DE 2ª CAMADA - AVENIDA LUCIO COSTA | | 02/06 | | |
| Nome da prancha: | | | | |
| MED-00211-ACP-PE-09-F02-R00 | | | | |

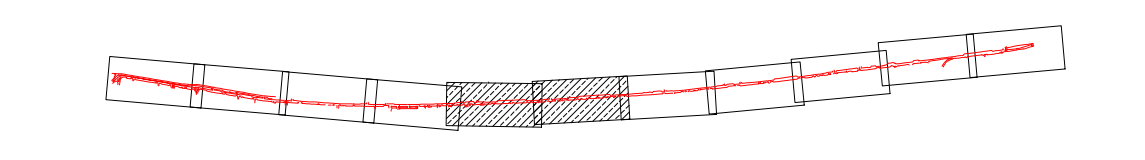
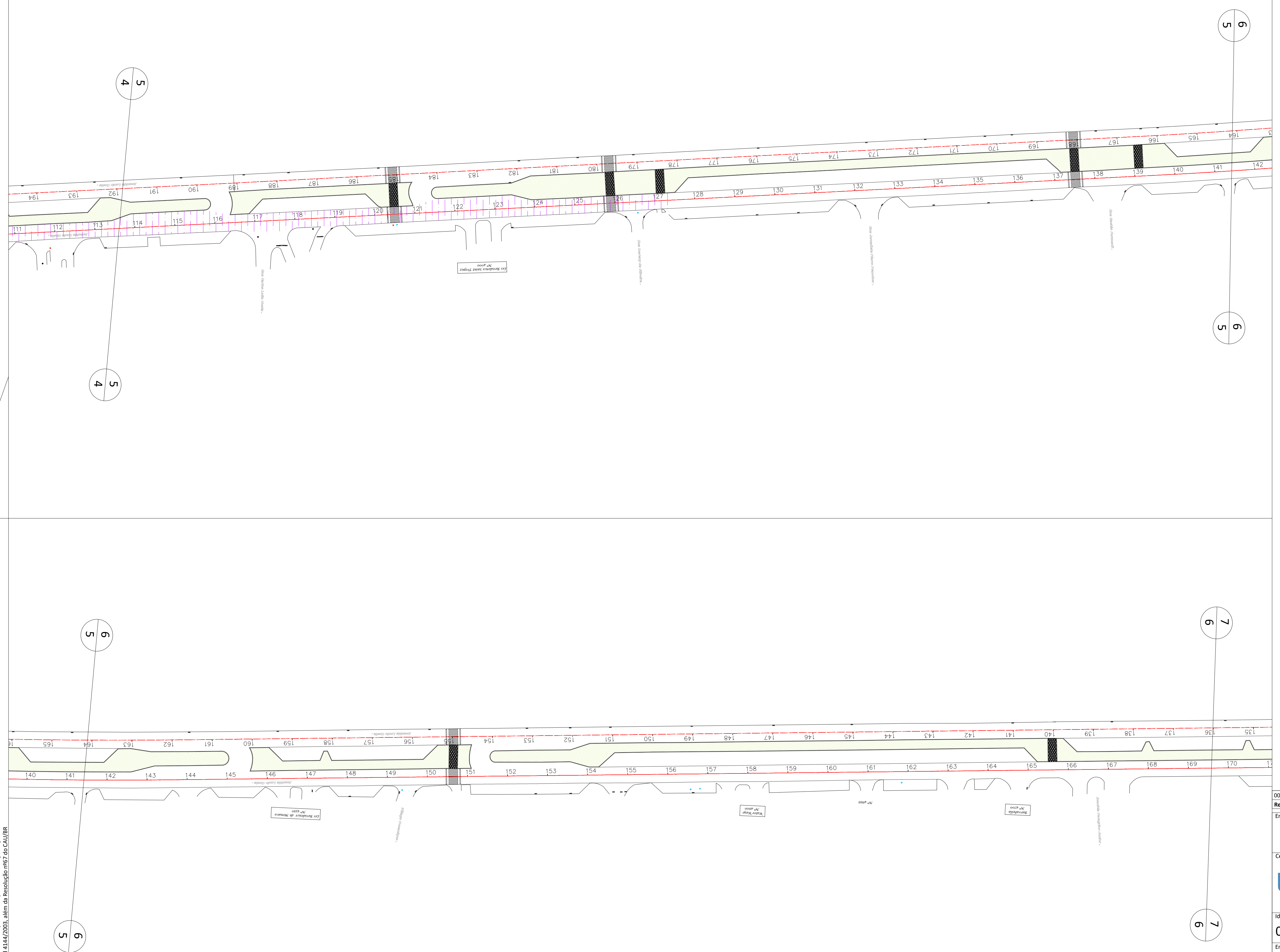
Direitos autorais dos projetos reservados. A reprodução total ou parcial sem prévia autorização sujeitará o infrator as penas da lei federal 9610/1998 e da estadual 4144/2003, além da Resolução nº67 do CAU/BR.





|  | | | | |
|---|-------------|-------------|------------|------------------|
| LOCAL: AV. LUCIO COSTA | | | | |
| MASSA ASFÁLTICA (POLIMERO) | | | | |
| LEGENDA | MEDIÇÃO | INICIO (KM) | FINAL (KM) | ÁREA (M2) |
|  | 8ª MEDIÇÃO | - | 0,75 | 6.352,00 |
|  | 9ª MEDIÇÃO | 0,75 | 2,03 | 11.782,93 |
|  | 10ª MEDIÇÃO | 2,03 | 2,55 | 4.395,75 |
| TOTAL ACUMULADO (M2) | | | | 22.530,68 |

| Revisão | Data | Emissão | Descrição |
|---------|------------|---------|-----------------|
| 00 | 23/10/2020 | DPA | Emissão inicial |

Empresa:  **DIMENSIONAL ENGENHARIA**
 NOSSA QUALIDADE FAZ A DIFERENÇA

Rua Sete de Setembro, 98, gr. 605, Centro
 Rio de Janeiro - RJ. CEP: 20.050-002
 Tel.: 55 21 2220-0368
 dimensional@dimensionalengenharia.com

Certificações:
 
 Empresa Signatária do Pacto pela Integridade e Contra a Corrupção
 



Identificação: 00.211 Contratante: SMHIC

Empreendimento: PAVIMENTA RIO AP - 4

Endereço: ESTR. DA LIGAÇÃO, 1397 - TAQUARA/RJ

Setor: Profissionais responsáveis:
 Eng. Vinicius Benevides Téc. Vinicius Singello
 Eng. Osvaldo Peçanha
 Arqt. Fernando Santos

Etapa: PROJETO EXECUTIVO Disciplina: PAVIMENTAÇÃO URBANA Escala: 1/1000

Conteúdo da prancha: APROPRIAÇÃO DE 2ª CAMADA - AVENIDA LUCIO COSTA Nº da Prancha: 03/06

Nome da prancha: MED-00211-ACP-PE-09-F03-R00

Direitos autorais dos projetos reservados. A reprodução total ou parcial sem prévia autorização sujeitará o infrator as penas da lei federal 9610/1998 e le estadual 4144/2003, além da Resolução nº67 do CAU/BR.



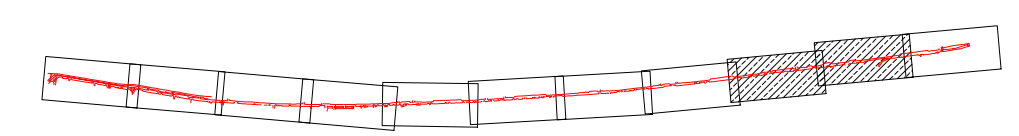
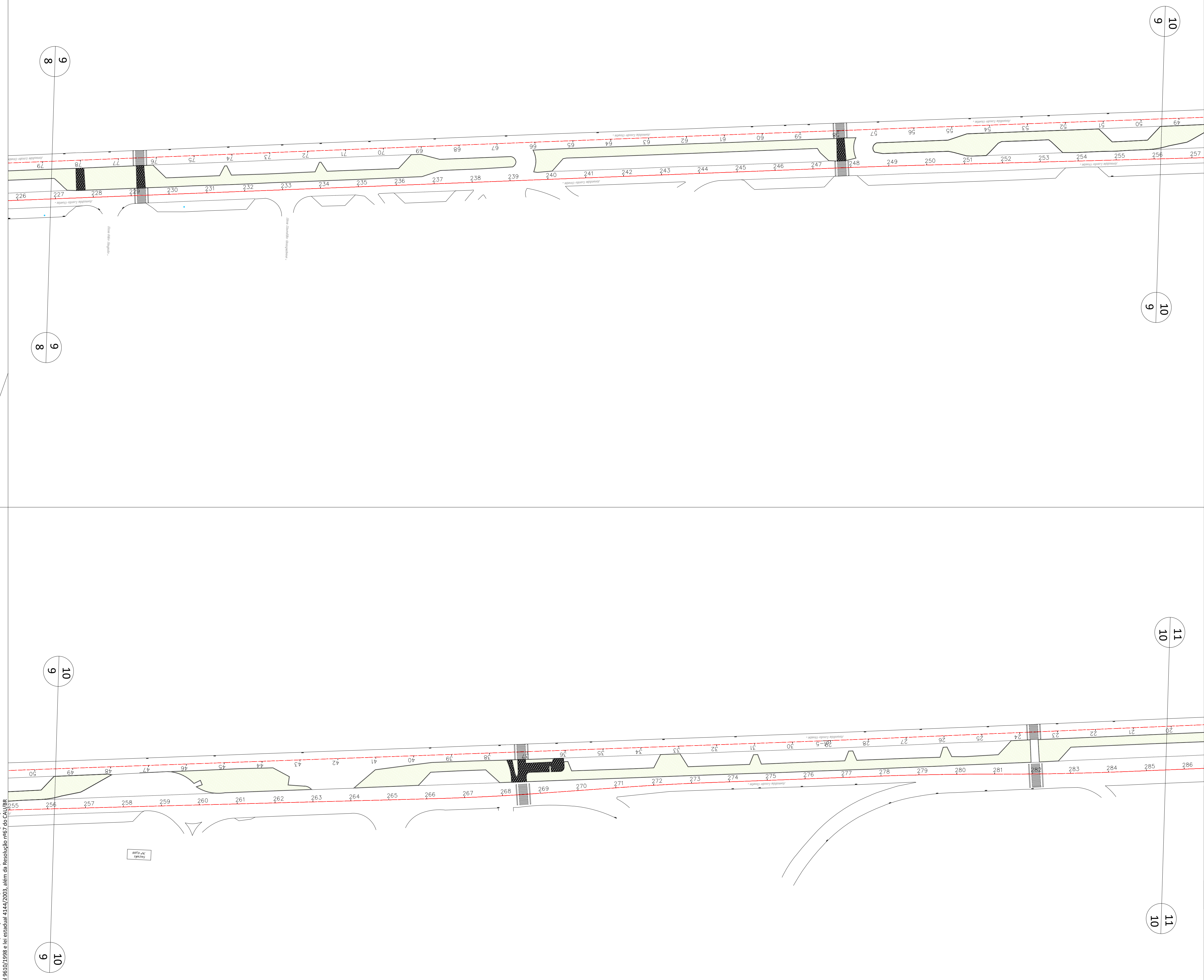

|  | | | | |
|---|-------------|-------------|------------|------------------|
| LOCAL: AV. LUCIO COSTA | | | | |
| MASSA ASFÁLTICA (POLIMERO) | | | | |
| LEGENDA | MEDIÇÃO | INICIO (KM) | FINAL (KM) | ÁREA (M2) |
| | 8ª MEDIÇÃO | - | 0,75 | 6.352,00 |
| | 9ª MEDIÇÃO | 0,75 | 2,03 | 11.782,93 |
| | 10ª MEDIÇÃO | 2,03 | 2,55 | 4.395,75 |
| TOTAL ACUMULADO (M2) | | | | 22.530,68 |

| Revisão | Data | Emissão | Descrição |
|---------|------------|---------|-----------------|
| 00 | 23/10/2020 | DPA | Emissão inicial |

Empresa:  **DIMENSIONAL ENGENHARIA**
 NOSSA QUALIDADE FAZ A DIFERENÇA
 Rua Sete de Setembro, 98, gr. 605, Centro
 Rio de Janeiro - RJ. CEP: 20.050-002
 Tel.: 55 21 2220-0368
 dimensional@dimensionalengenharia.com

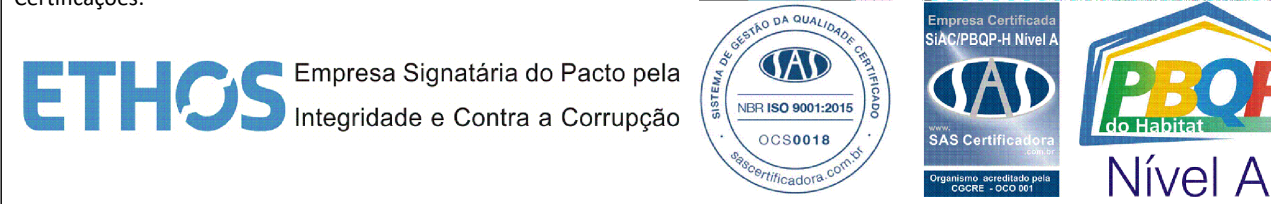
Certificações:

Identificação: 00.211 **Contratante:** SMHIC

Empreendimento: PAVIMENTA RIO AP - 4

Endereço: ESTR. DA LIGAÇÃO, 1397 - TAQUARA/RJ

Setor: **Profissionais responsáveis:**
 Eng. Vinicius Benevides Téc. Vinicius Singello
 Eng. Osvaldo Peçanha
 Arqt. Fernando Santos



Etapa: PROJETO EXECUTIVO **Disciplina:** PAVIMENTAÇÃO URBANA **Escala:** 1/1000

Conteúdo da prancha: APROPRIAÇÃO DE 2ª CAMADA - AVENIDA LUCIO COSTA **Nº da Prancha:** 05/06
Nome da prancha: MED-00211-ACP-PE-09-F05-R00

Direitos autorais dos projetos reservados. A reprodução total ou parcial sem prévia autorização sujeitará o infrator as penas da lei federal 9610/1998 e da estadual 4144/2003, além da Resolução nº67 do CNU/IBR

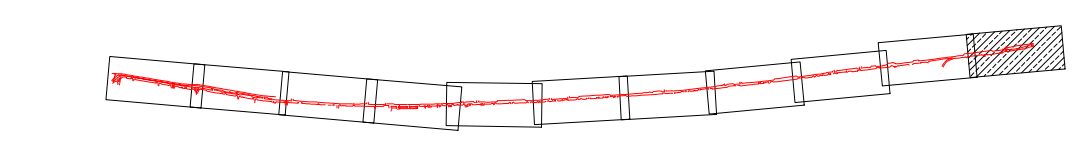
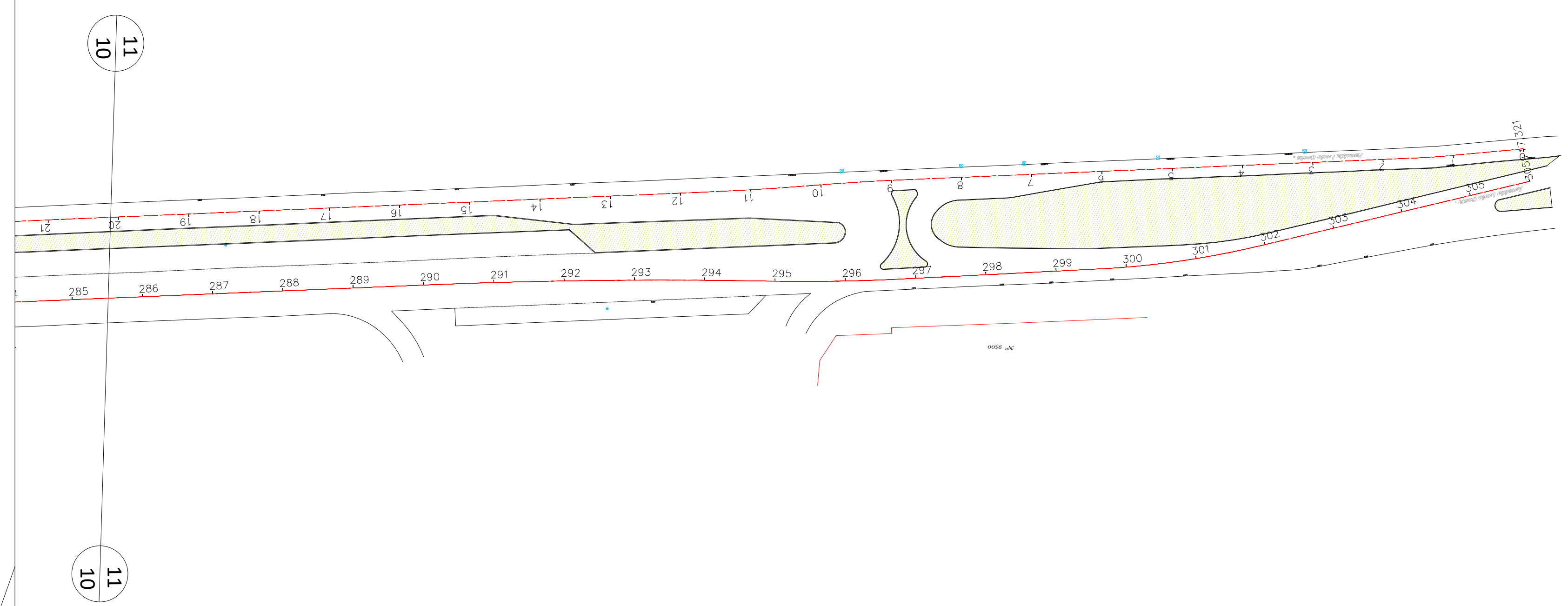

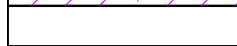

|  | | | | |
|---|-------------|-------------|------------|------------------|
| LOCAL: AV. LUCIO COSTA | | | | |
| MASSA ASFÁLTICA (POLIMERO) | | | | |
| LEGENDA | MEDIÇÃO | INICIO (KM) | FINAL (KM) | ÁREA (M2) |
|  | 8ª MEDIÇÃO | - | 0,75 | 6.352,00 |
|  | 9ª MEDIÇÃO | 0,75 | 2,03 | 11.782,93 |
|  | 10ª MEDIÇÃO | 2,03 | 2,55 | 4.395,75 |
| TOTAL ACUMULADO (M2) | | | | 22.530,68 |

| Revisão | Data | Emissão | Descrição |
|---------|------------|---------|-----------------|
| 00 | 23/10/2020 | DPA | Emissão inicial |

Empresa:  **DIMENSIONAL ENGENHARIA**
 Rua Sete de Setembro, 98, gr. 605, Centro
 Rio de Janeiro - RJ. CEP: 20.050-002
 Tel.: 55 21 2220-0368
 dimensional@dimensionalengenharia.com

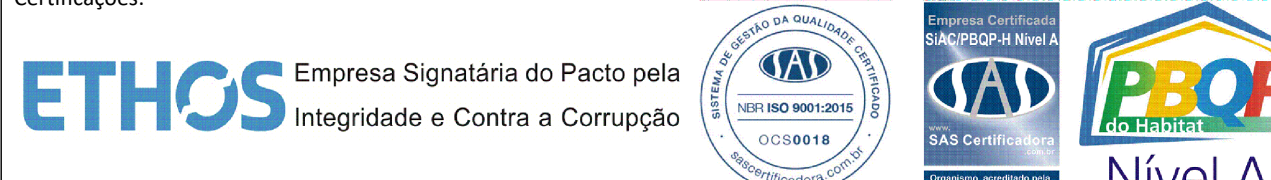
Certificações:

Identificação: 00.211 **Contratante:** SMIHC

Empreendimento: PAVIMENTA RIO AP - 4

Endereço: ESTR. DA LIGAÇÃO, 1397 - TAQUARA/RJ

Setor: **Profissionais responsáveis:**
 Eng. Vinicius Benevides Téc. Vinicius Singello
 Eng. Osvaldo Peçanha
 Arqt. Fernando Santos

Escala: 1/1000

Conteúdo da prancha: APROPRIAÇÃO DE 2ª CAMADA - AVENIDA LUCIO COSTA
Nome da prancha: MED-00211-ACP-PE-09-F06-R00



PRESTAÇÃO DE SERVIÇOS DE RECUPERAÇÃO DOS PAVIMENTOS NOS LOGRADOUROS
RELACIONADOS NA ÁREA DA AP – 4 – PROGRAMA PAVIMENTARIO

PROJETO EXECUTIVO





PREFEITURA DA CIDADE DO RIO DE JANEIRO
SECRETARIA MUNICIPAL DE INFRAESTRUTURA, HABITAÇÃO E CONSERVAÇÃO.
SUBSECRETARIA DE CONSERVAÇÃO E TÉCNICA OPERACIONAL
COORDENADORIA DE TECNOLOGIA DE PAVIMENTAÇÃO
GERÊNCIA DE PROJETO DE REABILITAÇÃO DO PAVIMENTO

PROGRAMA PAVIMENTA RIO
ASFALTO LEGAL

AP-04 - RP-4.2 - BARRA DA TIJUCA

BAIRRO: BARRA DA TIJUCA

PLANILHA DEMONSTRATIVA RESUMIDA E ESTIMATIVA DE QUANTIDADES DE PAVIMENTAÇÃO

| 09 - AV. EVANDRO LINS E SILVA | | AV. DAS AMÉRICAS | | | | | AV. LÚCIO COSTA | | | | | |
|-------------------------------|------------------|------------------|--------------|-------------------|------------------|------------------------------------|-----------------|------------------|-------|----------------|-------------------|--|
| Área do pavimento acabado | Início (km) | Final (km) | Extensão (m) | Largura média (m) | Numero de faixas | Área (m ²) | Numero " N " | SOLUÇÃO INDICADA | Dadm | Dc | Reforço Calculado | |
| SH-09-01 | AV. DAS AMÉRICAS | | | | | AV. PREF. DULCÍDIO CARDOSO | | | | | | |
| | 0,00 | 0,63 | 628,00 | 7,00 | 2,00 | 4.396,00 | 1,48E+06 | FS(4) + H(5) | 83,99 | 69,84 | -0,93 | |
| SH-09-02 | AV. DAS AMÉRICAS | | | | | INÍCIO DA PONTE - INCLUÍDO RETORNO | | | | | | |
| | 0,63 | 1,23 | 600,70 | 6,81 | 2,00 | 4.089,50 | 1,48E+06 | FS(4) + H(5) | 83,99 | 99,78 | 4,79 | |
| SH-09-03 | INÍCIO DA PONTE | | | | | FIM DA PONTE | | | | | | |
| | 1,23 | 1,36 | 129,00 | 7,00 | 2,00 | 903,00 | 1,48E+06 | NADA A FAZER | 83,99 | 12,00 | -34,05 | |
| SH-09-04 | FIM DA PONTE | | | | | AV. LÚCIO COSTA | | | | | | |
| | 1,36 | 1,77 | 413,00 | 7,00 | 2,00 | 2.891,00 | 1,48E+06 | FS(4) + H(5) | 83,99 | 53,44 | -5,94 | |
| Interseções e ramos 15% | | | | | | 1.841,93 | | FS(4) + H(5) | | | | |
| | | | 1.770,70 | | | | | | | m ² | 14.121,43 | |



PREFEITURA DA CIDADE DO RIO DE JANEIRO
SECRETARIA MUNICIPAL DE INFRAESTRUTURA, HABITAÇÃO E CONSERVAÇÃO.
SUBSECRETARIA DE CONSERVAÇÃO E TÉCNICA OPERACIONAL
COORDENADORIA DE TECNOLOGIA DE PAVIMENTAÇÃO
GERÊNCIA DE PROJETO DE REABILITAÇÃO DO PAVIMENTO

PROGRAMA PAVIMENTA RIO
ASFALTO LEGAL

AP-04 - RP-4.2 - BARRA DA TIJUCA

BAIRRO: BARRA DA TIJUCA

PLANILHA DEMONSTRATIVA RESUMIDA E ESTIMATIVA DE QUANTIDADES DE PAVIMENTAÇÃO

| 09 - AV. EVANDRO LINS E SILVA | | | AV. DAS AMÉRICAS | | | | AV. LÚCIO COSTA | | | | | | | | |
|-------------------------------|--------|-------------------------|------------------|--|----------------|------------------------|-----------------|--------------------------|-----------------|------------------|----------|----------|-----------|---------|------------|
| DISCRIMINAÇÃO | INICIO | FIM | | | ESPESSURA (cm) | ÁREA (m ²) | APLICAÇÃO (%) | VOLUME (m ³) | DENSIDADE TAXAS | | CBUQ (t) | DMT (km) | MT (txkm) | UNIDADE | QUANTIDADE |
| Espessura de fresagem | | SH-09-01 | | | 4,000 | 4.396,00 | 100,00 | 175,84 | 2,35 | t/m ³ | | | | | |
| Espessura do reforço (Capa) | | SH-09-01 | | | 5,000 | 4.396,00 | 100,00 | 219,80 | 2,35 | t/m ³ | 516,53 | | | | |
| Espessura de fresagem | | SH-09-02 | | | 4,000 | 4.089,50 | 100,00 | 163,58 | 2,35 | t/m ³ | | | | | |
| Espessura do reforço | | SH-09-02 | | | 5,000 | 4.089,50 | 100,00 | 204,48 | 2,35 | t/m ³ | 480,52 | | | | |
| Espessura de fresagem | | SH-09-03 | | | | | | | | | | | | | |
| Espessura do reforço | | SH-09-03 | | | | | | | | | | | | | |
| Espessura de fresagem | | SH-09-04 | | | 4,000 | 2.891,00 | 100,00 | 115,64 | 2,35 | t/m ³ | | | | | |
| Espessura do reforço | | SH-09-04 | | | 5,000 | 2.891,00 | 100,00 | 144,55 | 2,35 | t/m ³ | 339,69 | | | | |
| Espessura de fresagem | | Interseções e ramos 15% | | | 4,000 | 920,96 | 50,00 | 36,84 | 2,35 | t/m ³ | | | | | |
| Espessura do reforço | | Interseções e ramos 15% | | | 5,000 | 1.841,93 | 100,00 | 92,10 | 2,35 | t/m ³ | 216,43 | | | | |

RESUMO DAS QUANTIDADES

| | | | | | | | | | | | | | | | |
|------------------------|--|--|--|--|--|------------------------------|-----------------|---------------|----------------|-----------------|-----------------|-------------------|--|--|--|
| FRESAGEM | | | | | | | | 491,90 | | | | | | | |
| REFORÇO CBUQ | | | | | | | | | | | 1.553,16 | | | | |
| Prazos Previsto | | | | | | Produção Média Diária | FRESAGEM | 100 | m ³ | 491,90 | 4,9 | dias úteis | | | |
| | | | | | | | CBUQ | 180 | t | 1.553,16 | 8,6 | dias úteis | | | |

LEGENDA DAS SOLUÇÕES

FS(X) - FRESAGEM SIMPLES AREA TOTAL - ESPESSURA DE X,0 CM

H(X) - REFORÇO EM CBUQ ESPESSURA DE X,00 CM

BINDER(X) - CAMADA INTERMEDIÁRIA EM CBUQ ESPESSURA DE X,00 CM

CAPA(X) - CAMADA DE CAPA ESPESSURA DE X,00 CM

Dadm Deflexão Admissível

Dc Deflexão característica

OBS:

CBUQ com asfalto convencional 30/45 ou 50/70 - Faixa C do DNIT.

PRESTAÇÃO DE SERVIÇOS DE RECUPERAÇÃO DOS PAVIMENTOS NOS LOGRADOUROS
RELACIONADOS NA ÁREA DA AP – 4 – PROGRAMA PAVIMENTARIO

MAPAS DE DISTÂNCIA MÉDIA DE TRANSPORTE



SECRETARIA MUNICIPAL DE INFRAESTRUTURA, HABITAÇÃO E CONSERVAÇÃO - SMIHC



Obra/Serviço: **SERVIÇOS DE RECUPERAÇÃO DOS PAVIMENTOS NOS LOGRADOUROS RELACIONADOS NA ÁREA DA AP4 - PROGRAMA PAVIMENTARIO**
 Código: **6.150**
 Processo: **0006/300.120/2020** Contrato: **024/2020**
 Empresa: **DIMENSIONAL ENGENHARIA LTDA.**

DISTÂNCIA MÉDIA DE TRANSPORTE DA MASSA ASFALTICA

| Av. Evandro Lins e Silva | | | | | | |
|--------------------------|-------|--------------------------|-------|----------------------|------------------------------------|----------------------|
| Distância - Faixa 1 (Km) | | Distância - Faixa 2 (Km) | | Distância Média (Km) | Distância Interna no Canteiro (Km) | Distância Total (Km) |
| Ida | Volta | Ida | Volta | | | |
| 17,60 | 19,90 | - | - | 18,75 | 0,30 | 19,00 |

Trajetos para Faixa 1 - Ida

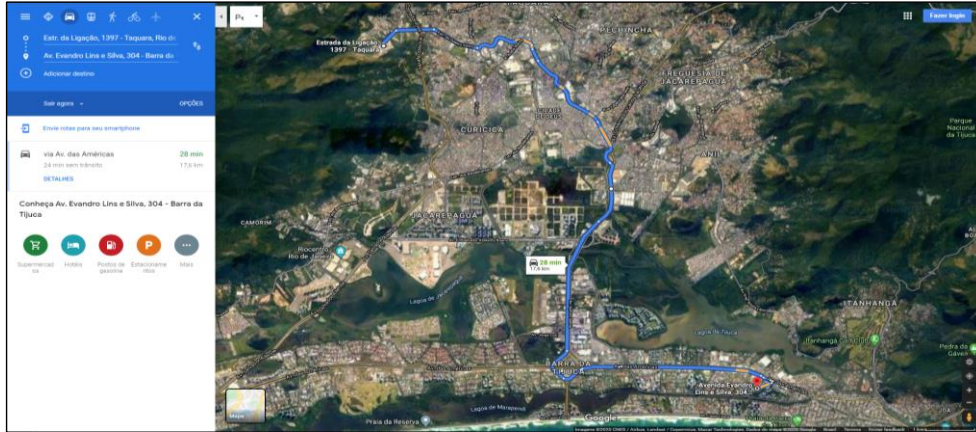

Trajetos para Faixa 1 - Volta

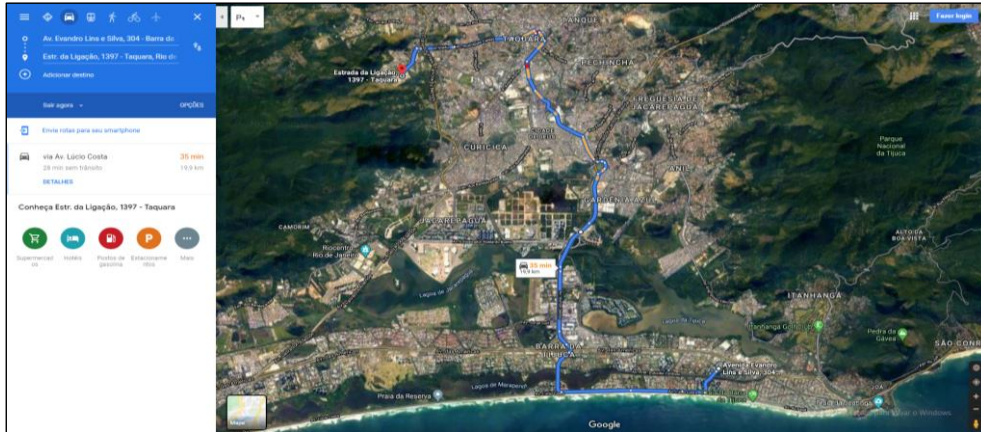

SECRETARIA MUNICIPAL DE INFRAESTRUTURA, HABITAÇÃO E CONSERVAÇÃO - SMIHC



Obra/Serviço: **SERVIÇOS DE RECUPERAÇÃO DOS PAVIMENTOS NOS LOGRADOUROS RELACIONADOS NA ÁREA DA AP4 - PROGRAMA PAVIMENTARIO**
 Código: **6.150**
 Processo: **0006/300.120/2020** Contrato: **024/2020**
 Empresa: **DIMENSIONAL ENGENHARIA LTDA.**

DISTÂNCIA MÉDIA DE TRANSPORTE DA FRESAGEM PARA USINA DA PREFEITURA EM JACAREPAGUA

| Av. Evandro Lins e Silva | | | | | | |
|--------------------------|-------|--------------------------|-------|----------------------|------------------------------------|----------------------|
| Distância - Faixa 1 (Km) | | Distância - Faixa 2 (Km) | | Distância Média (Km) | Distância Interna no Canteiro (Km) | Distância Total (Km) |
| Ida | Volta | Ida | Volta | | | |
| 18,60 | 19,10 | | | 18,85 | - | 19,00 |

Trajeto para Faixa 1 - Ida

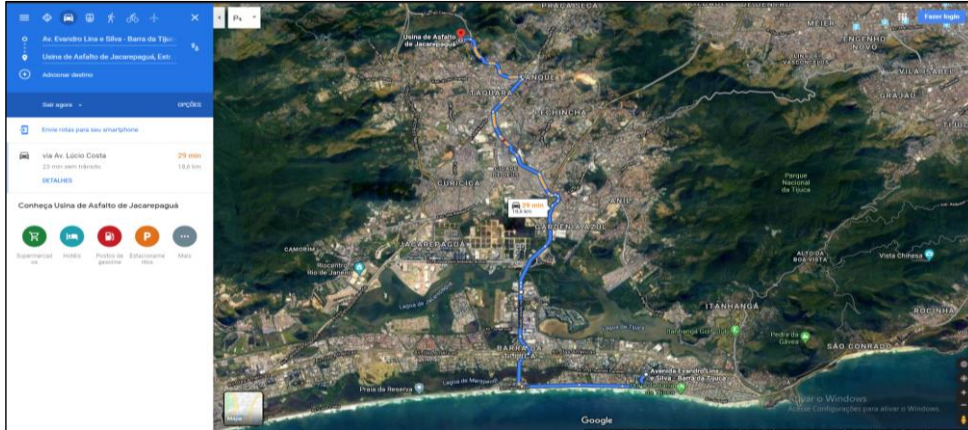

Trajeto para Faixa 1 - Volta

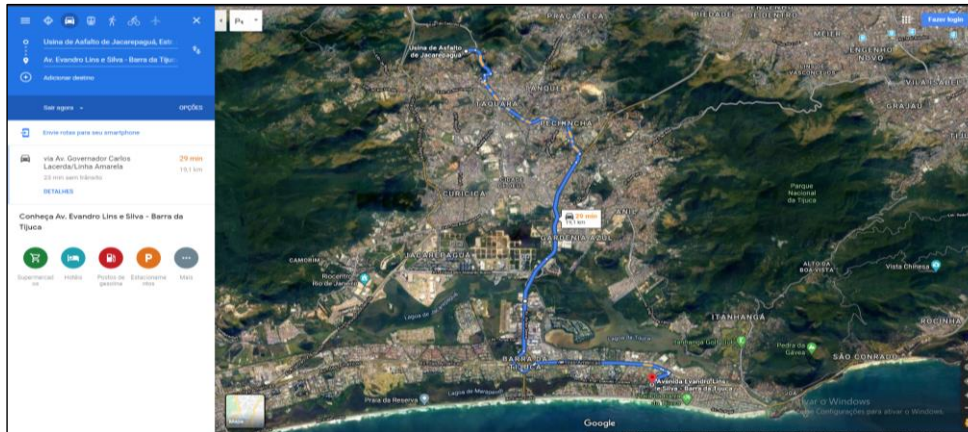

SECRETARIA MUNICIPAL DE INFRAESTRUTURA, HABITAÇÃO E CONSERVAÇÃO - SMIHC



Obra/Serviço: **SERVIÇOS DE RECUPERAÇÃO DOS PAVIMENTOS NOS LOGRADOUROS RELACIONADOS NA ÁREA DA AP4 - PROGRAMA PAVIMENTARIO**
 Código: **6.150**
 Processo: **0006/300.120/2020** Contrato: **024/2020**
 Empresa: **DIMENSIONAL ENGENHARIA LTDA.**

DISTÂNCIA MÉDIA DE TRANSPORTE DA FRESAGEM PARA 17ª GERENCIA DE CONSERVAÇÃO DO RJ.

| Av. Evandro Lins e Silva | | | | | | |
|--------------------------|-------|--------------------------|-------|----------------------|------------------------------------|----------------------|
| Distância - Faixa 1 (Km) | | Distância - Faixa 2 (Km) | | Distância Média (Km) | Distância Interna no Canteiro (Km) | Distância Total (Km) |
| Ida | Volta | Ida | Volta | | | |
| 8,70 | 8,70 | | | 8,70 | - | 9,00 |

Trajetos para Faixa 1 - Ida



Trajetos para Faixa 1 - Volta





SECRETARIA MUNICIPAL DE INFRAESTRUTURA, HABITAÇÃO E CONSERVAÇÃO - SMIHC

Obra/Serviço: **SERVIÇOS DE RECUPERAÇÃO DOS PAVIMENTOS NOS LOGRADOUROS RELACIONADOS NA ÁREA DA AP4 - PROGRAMA PAVIMENTARIO**

Código: **6.150**

Processo: **0006/300.120/2020** Contrato: **024/2020**

Empresa: **DIMENSIONAL ENGENHARIA LTDA.**

DISTÂNCIA MÉDIA DE TRANSPORTE DA FRESAGEM PARA LOCAL DE DISPOSIÇÃO DA PMRJ NA GROTA FUNDA.

| Av. Evandro Lins e Silva | | | | | | |
|--------------------------|-------|--------------------------|-------|----------------------|------------------------------------|----------------------|
| Distância - Faixa 1 (Km) | | Distância - Faixa 2 (Km) | | Distância Média (Km) | Distância Interna no Canteiro (Km) | Distância Total (Km) |
| Ida | Volta | Ida | Volta | | | |
| 23,70 | 24,30 | | | 24,00 | - | 24,00 |

Trajetos para Faixa 1 - Ida

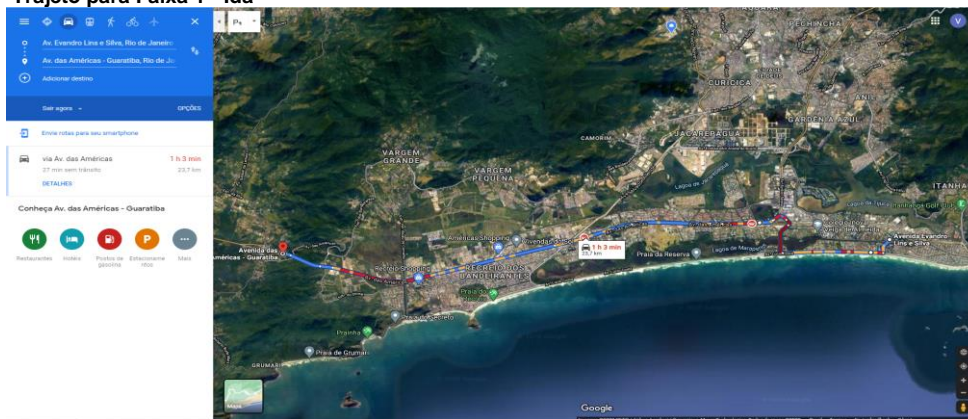

Trajetos para Faixa 1 - Volta

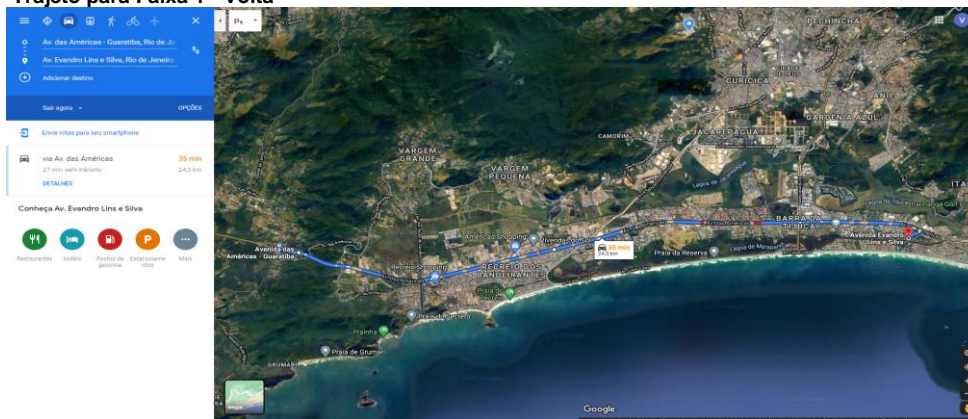

SECRETARIA MUNICIPAL DE INFRAESTRUTURA, HABITAÇÃO E CONSERVAÇÃO - SMHC



Obra/Serviço: **SERVIÇOS DE RECUPERAÇÃO DOS PAVIMENTOS NOS LOGRADOUROS RELACIONADOS NA ÁREA DA AP4 - PROGRAMA PAVIMENTARIO**
 Código: **6.150**
 Processo: **0006/300.120/2020** Contrato: **024/2020**
 Empresa: **DIMENSIONAL ENGENHARIA LTDA.**

DISTÂNCIA MÉDIA DE TRANSPORTE DA MASSA ASFALTICA

| Av. Lucio Costa | | | | | | |
|--------------------------|-------|--------------------------|-------|----------------------|------------------------------------|----------------------|
| Distância - Faixa 1 (Km) | | Distância - Faixa 2 (Km) | | Distância Média (Km) | Distância Interna no Canteiro (Km) | Distância Total (Km) |
| Ida | Volta | Ida | Volta | | | |
| 18,80 | 18,40 | 18,60 | 18,70 | 18,63 | 0,30 | 19,00 |

Trajetos para Faixa 1 - Ida

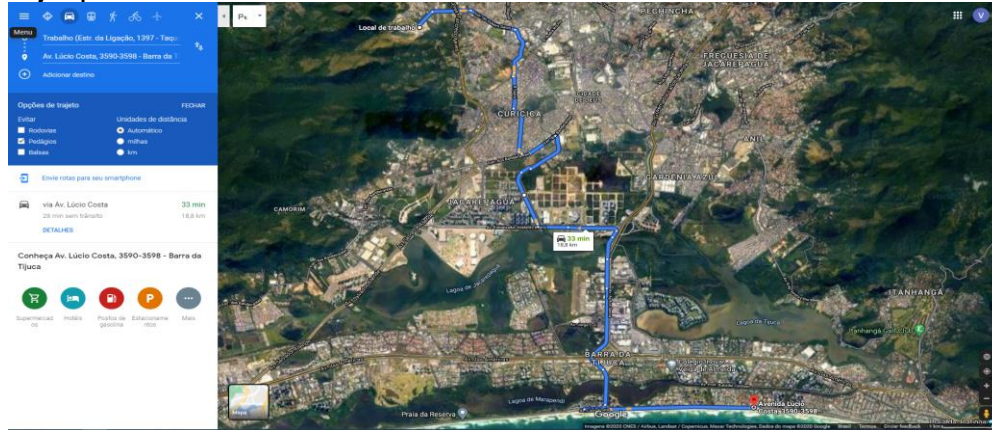

Trajetos para Faixa 1 - Volta

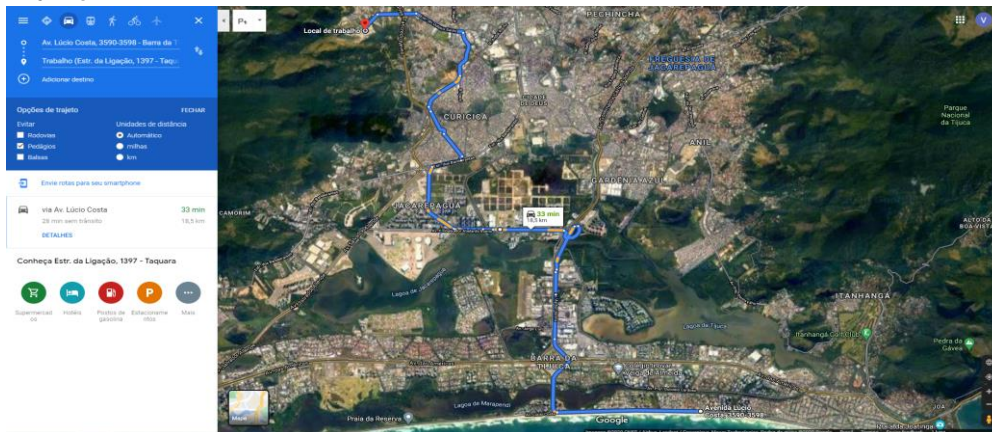

SECRETARIA MUNICIPAL DE INFRAESTRUTURA, HABITAÇÃO E CONSERVAÇÃO - SMIHC



Obra/Serviço: **SERVIÇOS DE RECUPERAÇÃO DOS PAVIMENTOS NOS LOGRADOUROS RELACIONADOS NA ÁREA DA AP4 - PROGRAMA PAVIMENTARIO**
 Código: **6.150**
 Processo: **0006/300.120/2020** Contrato: **024/2020**
 Empresa: **DIMENSIONAL ENGENHARIA LTDA.**

DISTÂNCIA MÉDIA DE TRANSPORTE DA MASSA ASFALTICA

| Av. Lucio Costa | | | | | | |
|--------------------------|-------|--------------------------|-------|----------------------|------------------------------------|----------------------|
| Distância - Faixa 1 (Km) | | Distância - Faixa 2 (Km) | | Distância Média (Km) | Distância Interna no Canteiro (Km) | Distância Total (Km) |
| Ida | Volta | Ida | Volta | | | |
| 18,80 | 18,40 | 18,60 | 18,70 | 18,63 | 0,30 | 19,00 |

Trajetos para Faixa 2 - Ida

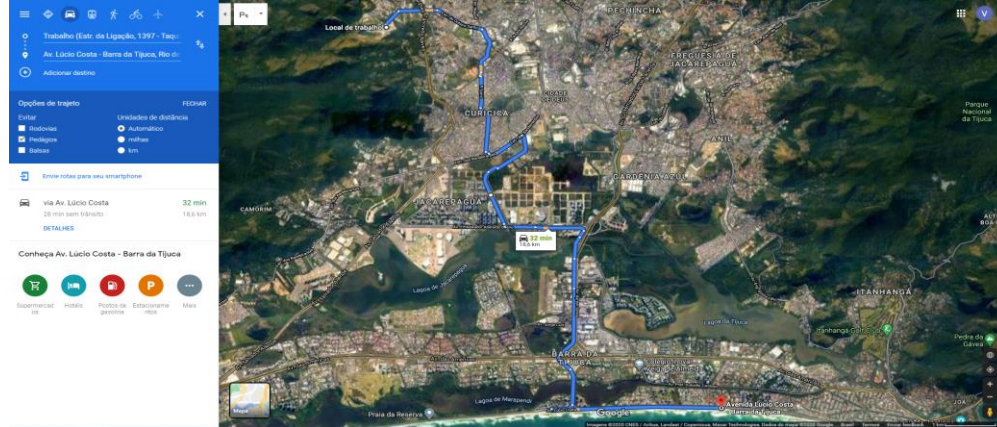

Trajetos para Faixa 2 - Volta

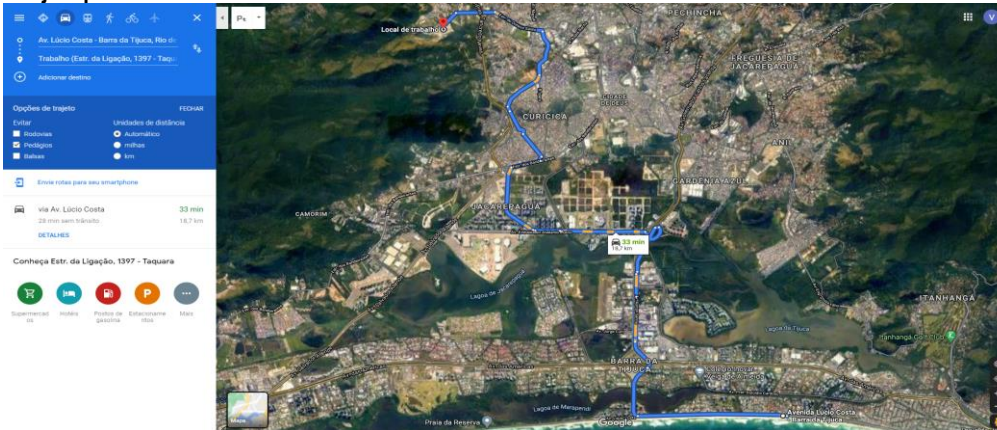

SECRETARIA MUNICIPAL DE INFRAESTRUTURA, HABITAÇÃO E CONSERVAÇÃO - SMIHC



Obra/Serviço: **SERVIÇOS DE RECUPERAÇÃO DOS PAVIMENTOS NOS LOGRADOUROS RELACIONADOS NA ÁREA DA AP4 - PROGRAMA PAVIMENTARIO**
 Código: **6.150**
 Processo: **0006/300.120/2020** Contrato: **024/2020**
 Empresa: **DIMENSIONAL ENGENHARIA LTDA.**

DISTÂNCIA MÉDIA DE TRANSPORTE DA FRESAGEM PARA USINA DA PREFEITURA EM JACAREPAGUA

| Av. Lucio Costa | | | | | | |
|--------------------------|-------|--------------------------|-------|----------------------|------------------------------------|----------------------|
| Distância - Faixa 1 (Km) | | Distância - Faixa 2 (Km) | | Distância Média (Km) | Distância Interna no Canteiro (Km) | Distância Total (Km) |
| Ida | Volta | Ida | Volta | | | |
| 19,50 | 20,80 | 19,30 | 20,90 | 20,13 | - | 20,20 |

Trajetos para Faixa 1 - Ida



Trajetos para Faixa 1 - Volta

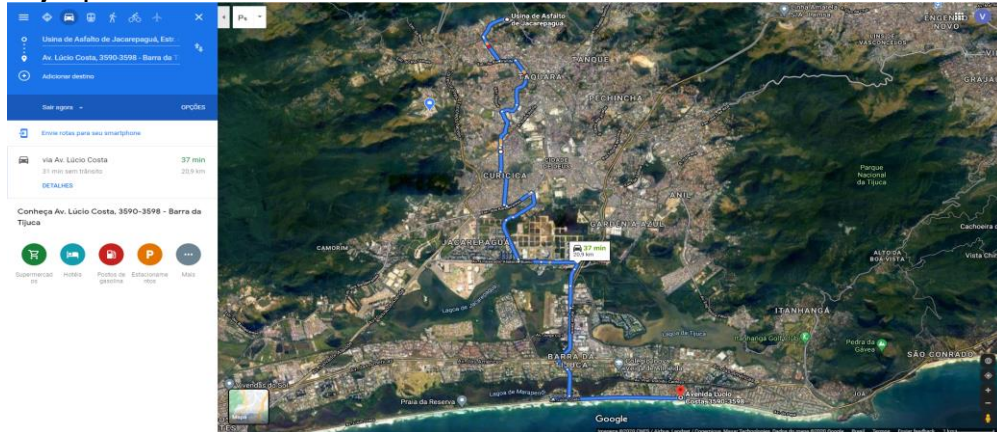

SECRETARIA MUNICIPAL DE INFRAESTRUTURA, HABITAÇÃO E CONSERVAÇÃO - SMIHC



Obra/Serviço: **SERVIÇOS DE RECUPERAÇÃO DOS PAVIMENTOS NOS LOGRADOUROS RELACIONADOS NA ÁREA DA AP4 - PROGRAMA PAVIMENTARIO**
 Código: **6.150**
 Processo: **0006/300.120/2020** Contrato: **024/2020**
 Empresa: **DIMENSIONAL ENGENHARIA LTDA.**

DISTÂNCIA MÉDIA DE TRANSPORTE DA FRESAGEM PARA USINA DA PREFEITURA EM JACAREPAGUA

| Av. Lucio Costa | | | | | | |
|--------------------------|-------|--------------------------|-------|----------------------|------------------------------------|----------------------|
| Distância - Faixa 1 (Km) | | Distância - Faixa 2 (Km) | | Distância Média (Km) | Distância Interna no Canteiro (Km) | Distância Total (Km) |
| Ida | Volta | Ida | Volta | | | |
| 19,50 | 20,80 | 19,30 | 20,90 | 20,13 | - | 20,20 |

Trajeto para Faixa 2 - Ida

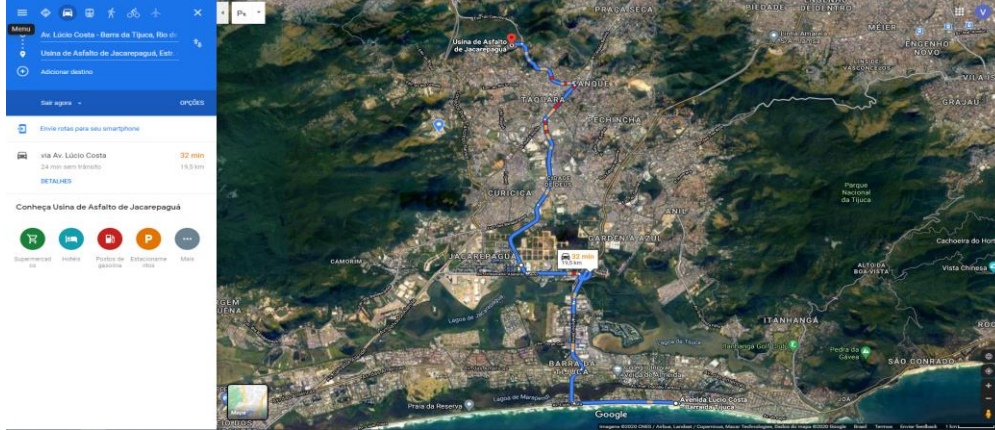

Trajeto para Faixa 2 - Volta

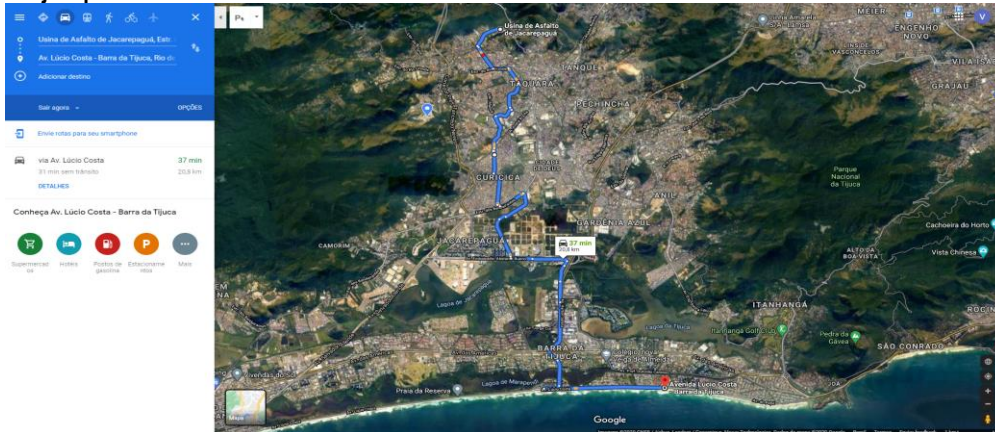

SECRETARIA MUNICIPAL DE INFRAESTRUTURA, HABITAÇÃO E CONSERVAÇÃO - SMHC



Obra/Serviço: **SERVIÇOS DE RECUPERAÇÃO DOS PAVIMENTOS NOS LOGRADOUROS RELACIONADOS NA ÁREA DA AP4 - PROGRAMA PAVIMENTARIO**
 Código: **6.150**
 Processo: **0006/300.120/2020** Contrato: **024/2020**
 Empresa: **DIMENSIONAL ENGENHARIA LTDA.**

DISTÂNCIA MÉDIA DE TRANSPORTE DA FRESAGEM PARA 17ª GERENCIA DE CONSERVAÇÃO DO RJ.

| Av. Lucio Costa | | | | | | |
|--------------------------|-------|--------------------------|-------|----------------------|------------------------------------|----------------------|
| Distância - Faixa 1 (Km) | | Distância - Faixa 2 (Km) | | Distância Média (Km) | Distância Interna no Canteiro (Km) | Distância Total (Km) |
| Ida | Volta | Ida | Volta | | | |
| 8,40 | 20,80 | | | 14,60 | - | 14,60 |

Trajetos para Faixa 1 - Ida

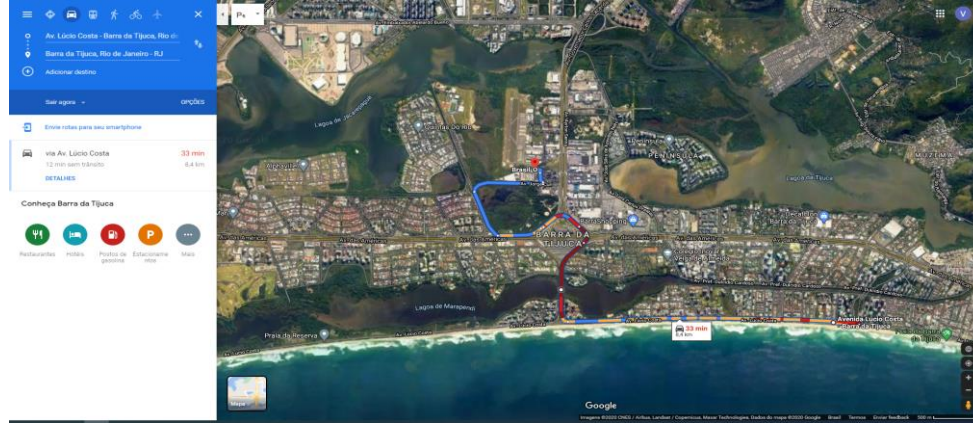

Trajetos para Faixa 1 - Volta



SECRETARIA MUNICIPAL DE INFRAESTRUTURA, HABITAÇÃO E CONSERVAÇÃO - SMIHC



Obra/Serviço: **SERVIÇOS DE RECUPERAÇÃO DOS PAVIMENTOS NOS LOGRADOUROS RELACIONADOS NA ÁREA DA AP4 - PROGRAMA PAVIMENTARIO**
 Código: **6.150**
 Processo: **0006/300.120/2020** Contrato: **024/2020**
 Empresa: **DIMENSIONAL ENGENHARIA LTDA.**

DISTÂNCIA MÉDIA DE TRANSPORTE DA FRESAGEM PARA LOCAL DE DISPOSIÇÃO DA PMRJ NA GROTA FUNDA.

| Av. Lucio Costa | | | | | | |
|--------------------------|-------|--------------------------|-------|----------------------|------------------------------------|----------------------|
| Distância - Faixa 1 (Km) | | Distância - Faixa 2 (Km) | | Distância Média (Km) | Distância Interna no Canteiro (Km) | Distância Total (Km) |
| Ida | Volta | Ida | Volta | | | |
| 23,50 | 24,60 | | | 24,05 | - | 24,10 |

Trajetos para Faixa 1 - Ida

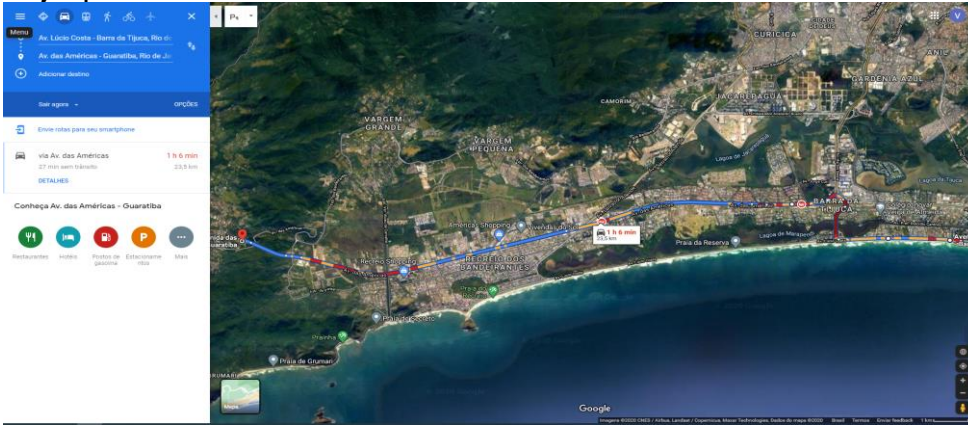

Trajetos para Faixa 1 - Volta

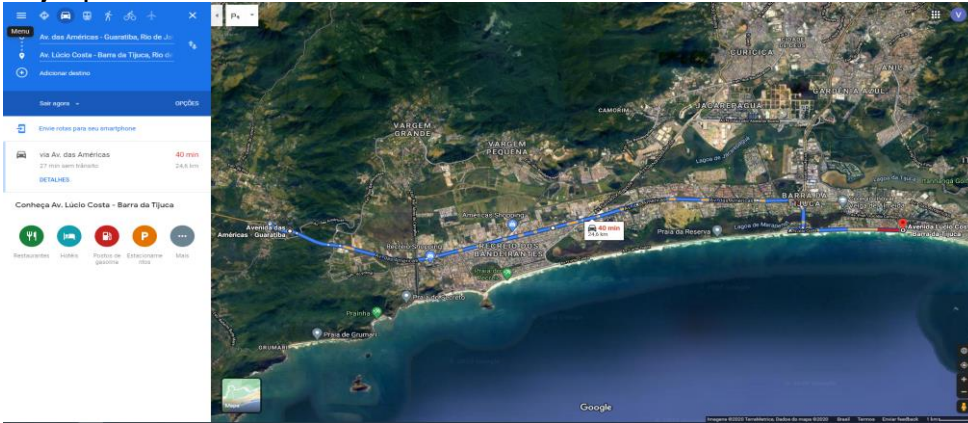

RELAÇÃO DE FUNCIONÁRIO

SERVIÇOS DE RECUPERAÇÃO DOS PAVIMENTOS NOS LOGRADOUROS RELACIONADOS NA ÁREA DA AP.4. –
PROGRAMA PAVIMENTA RIO”.

PROCESSO Nº 06/300.120/2020 – CONTRATO Nº 024/2020.

SERVIÇOS REFERENTE A 10ª MEDIÇÃO 06ª ETAPA COMPLEMNTAR

PERÍODO DE EXECUÇÃO: 10/10/2020 A 24/10/2020

| NOME | FUNÇÃO |
|---|-------------------------------------|
| Adauto Leal da Silva | Motorista de Caminhão I |
| Adauto Leal da Silva Junior | Motorista de Caminhão I |
| Adenilson Silva Reis Candido | Servente |
| Adjailton Alves da Silva | Servente |
| Adjailton Alves da Silva | Vigia |
| Adriano Oliveira da Silva | Motorista de Caminhão I |
| Airton Goncalves dos Santos | Encarregado Administrativo III |
| Alecio Guimaraes | Estagiário |
| Alexandre da Conceicao Marques | Servente |
| Alexandre Nobrega do Vale | Servente |
| Alexandre Nobrega do Vale | Vigia |
| Alexssande Silva Barreto de Freitas | Vigia |
| Amauri Severino de Menezes | Pedreiro |
| Antonio Henrique Neto | Servente |
| Arivaldo Reis Ferreira | Motorista de Caminhão I |
| Artur Alberto Paula Da Silva | Operador de Rolo Compactador |
| Bruno de Oliveira Silva | Servente |
| Bruno Humelino Machado | Operador de Rolo Compactador |
| Bruno Miranda dos Santos | Operador de Máquinas Pesadas I |
| Caio Marcio Joia da Silva | Vigia |
| Carlos Antonio da Fonseca | Pedreiro |
| Carlos Eduardo Vieira de Souza Carvalho | Servente |
| Carlos Eduardo Santos do Carmo | Operador de Espargidor |
| Celso Alves da Costa | Operador de Fresadora II |
| Cristiano Nascimento Da Silva | Motorista de Caminhão I |
| David Batista Nardoto Carvalho | Laboratorista I |
| Denis Bezerra da Silva | Apontador |
| Devayr Pedro Luciano | Vigia |
| Fabio Henrique Fernandes | Sinaleiro |
| Fabricio Aurelio da Silva Barros | Pedreiro |
| Felipe Medeiros Santos Pinhal | Servente |
| Fernando Jose Azevedo dos Santos | Arquiteto |
| Filipe Sales da Costa | Servente |
| Francisco Joaquim Pereira | Encarregado de Pavimentação I |
| Geroncio de Jesus Cardial | Rastilheiro |
| Gilberto Augusto Ferro Costa Assumpcao | Engenheiro de Segurança do Trabalho |
| Givanildo Santos Andrade | Apontador |
| Glaucio Dias Guimaraes Manco | Servente |
| Guilherme Dias de Oliveira | Servente |
| Higor Souza Muniz | Servente |
| Hugo Ricardo Leite Vieira | Servente |
| Hurciel de Sousa Barbosa | Operador de Bob Cat |
| Ivanilza Nunes dos Santos | Auxiliar de Serviços Gerais |
| Jailson Tomas da Silva | Rastilheiro |
| Jesus Afonso dos Santos | Servente |
| João Santos Gonçalves Barbosa | Servente |
| Jorge Luiz de Barros Tortura | Motorista de Caminhão I |
| Jose Renato Maia Tavares | Engenheiro Civil |
| Juarez Almeida Goncalves Junior | Assistente Administrativo I |
| Julio Cesar dos Santos da Silva | Pedreiro |
| Julio Cesar Vieira de Paula | Motorista de Caminhão Espargidor |
| Lohan Antunes Eduardo da Silva | Técnico em Edificações |
| Luiz Alberto Lemos Correa | Operador de Rolo Compactador |
| Luiz Claudio Ferrari Campos | Servente |
| Luiz Henrique Costa da Silva | Servente |
| Magno Santos da Silva | Operador de Rolo Compactador |
| Marcelo Reis Luiz | Motorista de Caminhão I |
| Marcelo Vidal de Negreiros | Pedreiro |
| Marcio da Silva de Souza | Servente |
| Marcio Ribeiro Bento | Servente |
| Marcio Santos | Motorista de Caminhão I |

RELAÇÃO DE FUNCIONÁRIO

SERVIÇOS DE RECUPERAÇÃO DOS PAVIMENTOS NOS LOGRADOUROS RELACIONADOS NA ÁREA DA AP.4. – PROGRAMA PAVIMENTA RIO”.

PROCESSO Nº 06/300.120/2020 – CONTRATO Nº 024/2020.

SERVIÇOS REFERENTE A 10ª MEDIÇÃO 06ª ETAPA COMPLEMNTAR

PERÍODO DE EXECUÇÃO: 10/10/2020 A 24/10/2020

| NOME | FUNÇÃO |
|-------------------------------------|--|
| Marcos Soares do Nascimento | Motorista de Caminhão I |
| Marcos Vinicius Singello Patrocínio | Auxiliar de Engenharia |
| Matheus Cordeiro Soares Silva | Servente |
| Matheus Gomes Mariano | Servente |
| Osvaldo Manoel Rodrigues Da Silva | Motorista de Caminhão I |
| Osvaldo Pecanha Sobrinho | Engenheiro Civil |
| Pedro Ivo Basilio Alves | Técnico em Segurança no Trabalho |
| Rafael Da Anunciacao Barros | Auxiliar de Engenharia |
| Rafael das Neves Alves | Servente |
| Rafael Martins da Silva | Servente |
| Rafael Romao Rosa | Vigia |
| Regis Antonio Julio de Souza | Apropriador |
| Reinaldo Rangel Soares | Vigia |
| Renato Oliveira de Azevedo Silva | Laboratorista II |
| Renato Pereira | Operador de Acabadora I |
| Roberto Carlos de Oliveira | Rastilheiro |
| Roberto Cordeiro | Encarregado de Pavimentação I |
| Rodrigo de Oliveira Pinto | Encarregado de Obras II |
| Rogerio Martins | Motorista de Caminhão I |
| Romildo Herminio dos Santos | Servente |
| Ronaldo Alves da Costa | Servente |
| Samuel Jose Acioli | Encarregado de Obras II |
| Samuel Marcos Alves | Servente |
| Sandro Leandro Batista de Mattos | Motorista de Caminhão I |
| Thiago Lucindo Ferreira | Auxiliar de Laboratório |
| Valdir dos Santos | Motorista de Caminhão I |
| Vanderlei das Neves Rogerio | Motorista de Caminhão I |
| Victor Hugo Marques da Silva | Motorista de Caminhão I |
| Vinicius Martingil Pereira | Coordenador Técnico em Segurança do Trabalho |
| Vitoriano Oliveira do Vale | Motorista de Caminhão I |
| Waldeci Luis Piannta | Servente |
| Waldeci Luis Piannta | Vigia |
| Wallace Armando De Campos Pessoa | Motorista de Caminhão I |
| Wallace Martins Bispo Santos | Motorista de Caminhão I |
| Wanderson Silva Pinto | Apropriador |
| Wellington de Souza | Operador de Espargidor |
| Weverson da Silva Luiz | Vigia |
| Willians Goncalves Martins | Servente |

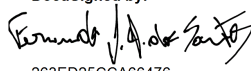
DocuSigned by:

263ED25CCA66476...

Certificado de Conclusão

Identificação de envelope: 1739EC802F7E48D2B46742804DB20CBF

Status: Concluído

Assunto: Assinatura da 10a medição - 06a etapa complementar

Obra: 211-Pavimenta Rio AP4

Origem do Envelope:

Qtde Págs Documento: 286

Assinaturas: 9

Remetente do envelope:

Qtde Págs Certificado: 5

Rubrica: 427

Paulo Oliveira

Assinatura guiada: Ativado

R Sete De Setembro, 98

Selo com ID do Envelope: Ativado

Sala 605, Centro

Fuso horário: (UTC-03:00) Brasília

RIO DE JANEIRO, Rio de Janeiro 20050-002

pauloo@dimensionalengenharia.com

Endereço IP: 200.201.189.182

Rastreamento de registros

Status: Original

Portador: Paulo Oliveira

Local: DocuSign

29/10/2020 10:22:02

pauloo@dimensionalengenharia.com

Eventos de Signatários

Assinatura

Data/Hora

Edson Macedo

edsonacompanhamentofat@dimensionalengenharia.com

Enviado: 29/10/2020 10:53:54

Visualizado: 29/10/2020 10:54:31

Assinado: 29/10/2020 10:57:08

Nível de Segurança: E-mail, Autenticação da conta (Nenhuma)

Adoção de assinatura: Estilo pré-selecionado

Usando endereço IP: 200.201.189.182

Detalhes do provedor de assinatura:

Tipo de assinatura: DS Electronic

Termos de Assinatura e Registro Eletrônico:

Aceito: 29/10/2020 10:54:31

ID: ce437d8d-ce23-43e6-a04f-fd21504cc70d

Fabio Trigo

fabiot@dimensionalengenharia.com

Advogado

Dimensional Engenharia LTDA

Nível de Segurança: E-mail, Autenticação da conta (Nenhuma)

Enviado: 29/10/2020 10:57:40

Visualizado: 29/10/2020 11:09:55

Assinado: 29/10/2020 11:11:49

Adoção de assinatura: Desenhado no dispositivo

Usando endereço IP: 200.179.23.39

Detalhes do provedor de assinatura:

Tipo de assinatura: DS Electronic

Termos de Assinatura e Registro Eletrônico:

Aceito: 18/12/2019 17:41:57

ID: 014315e1-1a87-41a3-94b7-037c7f201a0e

Fernando Santos

fernandos@dimensionalengenharia.com

Dimensional Engenharia Ltda

Nível de Segurança: E-mail, Autenticação da conta (Nenhuma)

Enviado: 29/10/2020 11:12:16

Visualizado: 29/10/2020 11:21:52

Assinado: 29/10/2020 11:37:02

Adoção de assinatura: Desenhado no dispositivo

Usando endereço IP: 191.23.219.96

Assinado com o uso do celular

Detalhes do provedor de assinatura:

Tipo de assinatura: DS Electronic

Termos de Assinatura e Registro Eletrônico:

Aceito: 30/07/2020 15:17:43

ID: cd1731e4-456d-4d62-9516-6c392dcbebfa

| Eventos de Signatários | Assinatura | Data/Hora |
|---|--|--|
| <p>Vinicius Benevides viniciusb@dimensionalengenharia.com DIMENSIONAL ENGENHARIA LTDA Nível de Segurança: E-mail, Autenticação da conta (Nenhuma)</p> <p>Detalhes do provedor de assinatura: Tipo de assinatura: DS Electronic</p> <p>Termos de Assinatura e Registro Eletrônico: Não disponível através do DocuSign</p> |  <p>Adoção de assinatura: Desenhado no dispositivo Usando endereço IP: 191.23.243.200 Assinado com o uso do celular</p> | <p>Enviado: 29/10/2020 11:37:46 Visualizado: 29/10/2020 11:42:41 Assinado: 29/10/2020 11:45:38</p> |
| Eventos de Signatários Presenciais | Assinatura | Data/Hora |
| Eventos de Editores | Status | Data/Hora |
| Eventos de Agentes | Status | Data/Hora |
| Eventos de Destinatários Intermediários | Status | Data/Hora |
| Eventos de entrega certificados | Status | Data/Hora |
| Eventos de cópia | Status | Data/Hora |
| Eventos com testemunhas | Assinatura | Data/Hora |
| Eventos do tabelião | Assinatura | Data/Hora |
| Eventos de resumo do envelope | Status | Carimbo de data/hora |
| Envelope enviado | Com hash/criptografado | 29/10/2020 10:53:54 |
| Entrega certificada | Segurança verificada | 29/10/2020 11:42:41 |
| Assinatura concluída | Segurança verificada | 29/10/2020 11:45:38 |
| Concluído | Segurança verificada | 29/10/2020 11:45:38 |
| Eventos de pagamento | Status | Carimbo de data/hora |
| Termos de Assinatura e Registro Eletrônico | | |

ELECTRONIC RECORD AND SIGNATURE DISCLOSURE

From time to time, dimensional (we, us or Company) may be required by law to provide to you certain written notices or disclosures. Described below are the terms and conditions for providing to you such notices and disclosures electronically through the DocuSign system. Please read the information below carefully and thoroughly, and if you can access this information electronically to your satisfaction and agree to this Electronic Record and Signature Disclosure (ERSD), please confirm your agreement by selecting the check-box next to 'I agree to use electronic records and signatures' before clicking 'CONTINUE' within the DocuSign system.

Getting paper copies

At any time, you may request from us a paper copy of any record provided or made available electronically to you by us. You will have the ability to download and print documents we send to you through the DocuSign system during and immediately after the signing session and, if you elect to create a DocuSign account, you may access the documents for a limited period of time (usually 30 days) after such documents are first sent to you. After such time, if you wish for us to send you paper copies of any such documents from our office to you, you will be charged a \$0.00 per-page fee. You may request delivery of such paper copies from us by following the procedure described below.

Withdrawing your consent

If you decide to receive notices and disclosures from us electronically, you may at any time change your mind and tell us that thereafter you want to receive required notices and disclosures only in paper format. How you must inform us of your decision to receive future notices and disclosure in paper format and withdraw your consent to receive notices and disclosures electronically is described below.

Consequences of changing your mind

If you elect to receive required notices and disclosures only in paper format, it will slow the speed at which we can complete certain steps in transactions with you and delivering services to you because we will need first to send the required notices or disclosures to you in paper format, and then wait until we receive back from you your acknowledgment of your receipt of such paper notices or disclosures. Further, you will no longer be able to use the DocuSign system to receive required notices and consents electronically from us or to sign electronically documents from us.

All notices and disclosures will be sent to you electronically

Unless you tell us otherwise in accordance with the procedures described herein, we will provide electronically to you through the DocuSign system all required notices, disclosures, authorizations, acknowledgements, and other documents that are required to be provided or made available to you during the course of our relationship with you. To reduce the chance of you inadvertently not receiving any notice or disclosure, we prefer to provide all of the required notices and disclosures to you by the same method and to the same address that you have given us. Thus, you can receive all the disclosures and notices electronically or in paper format through the paper mail delivery system. If you do not agree with this process, please let us know as described below. Please also see the paragraph immediately above that describes the consequences of your electing not to receive delivery of the notices and disclosures electronically from us.

How to contact dimensional:

You may contact us to let us know of your changes as to how we may contact you electronically, to request paper copies of certain information from us, and to withdraw your prior consent to receive notices and disclosures electronically as follows:

To contact us by email send messages to: thamyresa@dimensionalengenharia.com

To advise dimensional of your new email address

To let us know of a change in your email address where we should send notices and disclosures electronically to you, you must send an email message to us at thamyresa@dimensionalengenharia.com and in the body of such request you must state: your previous email address, your new email address. We do not require any other information from you to change your email address.

If you created a DocuSign account, you may update it with your new email address through your account preferences.

To request paper copies from dimensional

To request delivery from us of paper copies of the notices and disclosures previously provided by us to you electronically, you must send us an email to thamyresa@dimensionalengenharia.com and in the body of such request you must state your email address, full name, mailing address, and telephone number. We will bill you for any fees at that time, if any.

To withdraw your consent with dimensional

To inform us that you no longer wish to receive future notices and disclosures in electronic format you may:

i. decline to sign a document from within your signing session, and on the subsequent page, select the check-box indicating you wish to withdraw your consent, or you may;

ii. send us an email to thamyresa@dimensionalengenharia.com and in the body of such request you must state your email, full name, mailing address, and telephone number. We do not need any other information from you to withdraw consent.. The consequences of your withdrawing consent for online documents will be that transactions may take a longer time to process..

Required hardware and software

The minimum system requirements for using the DocuSign system may change over time. The current system requirements are found here: <https://support.docusign.com/guides/signer-guide-signing-system-requirements>.

Acknowledging your access and consent to receive and sign documents electronically

To confirm to us that you can access this information electronically, which will be similar to other electronic notices and disclosures that we will provide to you, please confirm that you have read this ERSD, and (i) that you are able to print on paper or electronically save this ERSD for your future reference and access; or (ii) that you are able to email this ERSD to an email address where you will be able to print on paper or save it for your future reference and access. Further, if you consent to receiving notices and disclosures exclusively in electronic format as described herein, then select the check-box next to ‘I agree to use electronic records and signatures’ before clicking ‘CONTINUE’ within the DocuSign system.

By selecting the check-box next to ‘I agree to use electronic records and signatures’, you confirm that:

- You can access and read this Electronic Record and Signature Disclosure; and
- You can print on paper this Electronic Record and Signature Disclosure, or save or send this Electronic Record and Disclosure to a location where you can print it, for future reference and access; and
- Until or unless you notify dimensional as described above, you consent to receive exclusively through electronic means all notices, disclosures, authorizations, acknowledgements, and other documents that are required to be provided or made available to you by dimensional during the course of your relationship with dimensional.